

Landa Garapenerako eskualdeko Programak (LGP)

Programa de Desarrollo Rural (PDR) comarcal

ZER DA PDRa?

Plangintza estrategikorako eta kudeaketa iraunkorrerako tresna bat da, Euskadiko landa-ingurunearen garapenerako 10/1998 Legean (lurraldeko funtzioaniztasuna eta oreka zaintzeko sortua) jatorria duena.

¿QUÉ ES EL PDR?

Es un instrumento de planificación estratégica y gestión sostenible que emana de la Ley de Desarrollo Rural del País Vasco 10/1998 que se creó para velar por la multifuncionalidad y el equilibrio territorial.

Bertan jasotzen denez "... Bereziki Euskal Herriko Landa ingurunea garatzera orientatzen diren politikek landa ingurunearen garapenerako programen forma hartuko dute.

En la misma se recoge que "...las políticas orientadas de manera específica al desarrollo de las zonas rurales del País Vasco adoptarán la forma de Programas de Desarrollo Rural". Este programa va encaminado a promover el desarrollo integral de la comarca a través de la participación y la asunción de compromisos por parte de todos los agentes implicados y mediante la definición de objetivos y ámbitos de actuación.

Programa honen helburua da eskualdearen garapen integrala sustatzea, eta horretarako, inplikaturako eragile guztiek parte hartzea eta konpromisoak hartzea, bai eta helburuak nahiz jardueraren eremuak zehaztea ere.

Este programa va encaminado a promover el desarrollo integral de la comarca a través de la participación y la asunción de compromisos por parte de todos los agentes implicados y mediante la definición de objetivos y ámbitos de actuación.

ZERTARAKO?

Eskualde bakoitzeko landa-ingurunearen garapenean lagundu nahi duten erakunde, administrazio eta pertsona guztiek (era guztietako baliabideekin: ekonomikoak, giza baliabideak, instalazioak...):

¿PARA QUÉ?

Para que todas aquellas entidades, administraciones y personas que quieran contribuir (con recursos de todo tipo: económicos, humanos, instalaciones...) al desarrollo de las zonas rurales de cada comarca:

Argi izan dezaten zein diren landa-inguruneetako beharrei eta kezkei erantzuteko eskualde bakoitzean identifikatutako apustu nagusiak.

Tengan claras las principales apuestas identificadas en cada comarca para responder a las necesidades y preocupaciones de las zonas rurales.

Dinamizazioarako tresna komun bat izan dezaten, programan jasotako jarduerak abian jartzea bizkortzeko eta bermatzeko.

Dispongan de un instrumento común para la dinamización que estimule y garantice el despliegue de las acciones recogidas en el mismo.

Lanerako oinarriko dokumentua izan dezaten, landa-garapenean alde lan egiten duten erakunde eta administrazio orotan.

Sea el documento base de trabajo para todas aquellas Entidades y Administraciones que trabajan en pro del Desarrollo Rural.

NOLA JARRIKO DUGU MARTXAN?

Koordinazioa ardatz izanda, ondoren aipatzen diren foroetan antolatuturik lan eginez:

¿CÓMO LO PONEMOS EN MARCHA?

Organizándonos y trabajando de forma coordinada a través de los siguientes foros:

ESKUALDEZ GAINDIKO FOROAK

Euskadiko Landa Garapenearen koordinazio estrategiko eta orientazioaren lan taldea

Landa Garapenearen Euskal Sarea

Lurralde mahaiak: Araba, Bizkaia, Gipuzkoa

ESKUALDEKO FOROAK

LGE-ren Zuzendaritza Batzardea

LPG-ren Talde koordinatzailea

Arlo estrategikoen talde dinamizatzaileak

FOROS SUPRACOMARCALES

Equipo de orientación y coordinación estratégica de Desarrollo Rural de Euskadi

Red vasca de Desarrollo Rural

Mesas Territoriales: Alava, Bizkaia, Gipuzkoa

FOROS COMARCALES

Junta Directiva ADR

Equipo Coordinador del PDR

Equipos dinamizadores de ámbitos estratégicos



Euskal landa-ingurunea: funtzioaniztasuna eta lurralde-oreka Medio rural vasco: multifuncionalidad y equilibrio territorial

Osasun-bermea betetzen duten kalitateko lehengaiak eta elikagaiak ekoizten ditu.

Productor de materias primas y alimentos de calidad y garantía sanitaria.

Espazioa eta lurraldea kudeatu eta baliabide naturalak, biodibertistatea eta paisaiak administratzen ditu.

Gestor del espacio y del territorio y administrador de los recursos naturales, de la biodiversidad y de sus paisajes.

Landa-ingurunearen ezaugarri funtsezkoenak bermatzen ditu.

Garante de las señas de identidad fundamentales del medio rural.

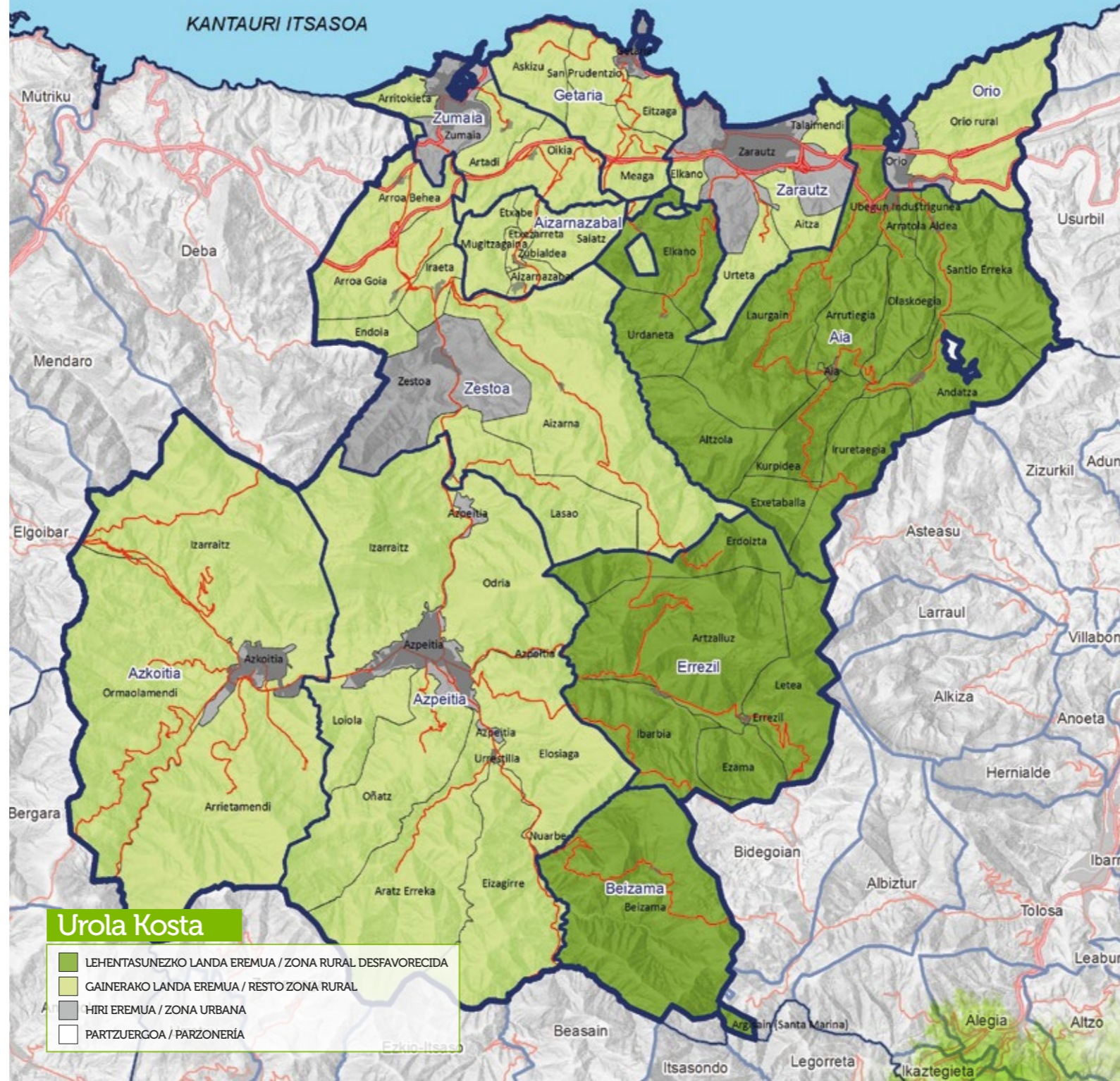

Urola Kosta



LGE / ADR:



URKOME
T. 943 816 500
urkome@urkome.eus
www.urkome.eus

ESKUALDEKO FOROAK

GOBIERNO VASCO

DEPARTAMENTO DE DESARROLLO ECONÓMICO Y COMPETITIVIDAD

hazi

Gipuzkoako Foru Aldundia
Diputación Foral de Gipuzkoa

Zure eskualdeko Landa Garapenean parte hartu nahi baduzu, URKOME Landa Garapen Elkartarekin harremanetan jarri.

Si quieres participar en el Desarrollo Rural de tu Comarca, ponte en contacto con la Asociación de Desarrollo Rural URKOME

T. 943 816 500
urkome@urkome.eus
www.urkome.eus

Urola Kosta

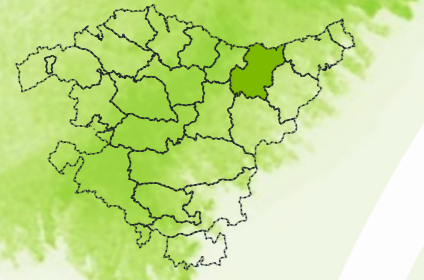

Zeharkako ardatzak Ejes transversales

Genero-ikuspegia / Perspectiva de género

Iraunkortasuna / Sostenibilidad

Lankidetzeta / Cooperación

Arlo estrategikokoak / Ámbitos estratégicos

Helburuak / Objetivos

Ikuspegia 2020 Visión 2020

Urola Kosta

Nekazal aktibitatea mantentzen eta baloratzen duena eta kalitatezko produktuak bertan ekoizten eta kontsumitzen diren eskualdea.

Berdintasunean eta garapen jasangarrian oinarritutako landa eremu bizia, aldaketei aurre egiten dakiena.

Eskualde dinamikoa eta aktibitate ekonomikoa sortarazten duena landa eremuan.

Eragile ezberdinen arteko elkarlana oinarri duena eta proiektu berritzaileen bultzatzaile dena.

Landa eremuaren balioaniztasuna errekonozitu eta balorean jartzen duena.

Una comarca que mantiene y valora la actividad agrícola, y produce y consume productos locales de calidad.

Un entorno rural vivo, basado en la igualdad y el desarrollo sostenible, capaz de hacer frente a los cambios.

Una comarca dinámica y capaz de crear actividad económica en las zonas rurales.

Donde los agentes trabajan en equipo y se promueven proyectos innovadores.

Y se reconoce y se valora la polivalencia del entorno rural.

**LANDAGUNE BIZIA, BIZI KALITATEA
PARA AVANZAR NATURALMENTE**

Arloa
Ámbito

LANDA EREMUKO BALIOANIZTASUNA AGERIAN JARRI. Landa eremuarekiko sentsibilizazioa indartu eta landa eremuko dibertsitatea mantendu (paisaia, kultura, ohiturak, errekurto naturalak...) eta balorean jarri

VISIBILIZAR LA POLIVALENCIA DEL ENTORNO RURAL. Reforzar la sensibilización hacia el entorno rural y mantener y poner en valor la diversidad de las zonas rurales (paisaje, cultura, costumbres, recursos naturales...)

Helburua
Objetivo

Landa eremuko balioaniztasuna agerian jarri

Visibilizar la polivalencia de las zonas rurales

Helburua
Objetivo

Landa eremuko azpiegitura eta zerbitzuak bermatu

Garantizar infraestructuras y servicios en las zonas rurales

Arloa
Ámbito

LANDA EREMUKO AZPIEGITURA ETA ZERBITZUAK BERMATU. Bizi kalitatea. Landa eremu bizia izan dadin beharrezko azpiegitura eta zerbitzuak bermatu

GARANTIZAR INFRAESTRUCTURAS Y SERVICIOS EN LAS ZONAS RURALES. Calidad de vida. Garantizar las infraestructuras y los servicios necesarios para que el entorno rural se mantenga vivo

Arloa
Ámbito

LANDA EREMUKO JARDUERA EKONOMIKOAK SUSTATU. Eskualde dinamikoa. Aktibitate ekonomikoari begira landa eremuan jarduera ekonomikoa sustatu, aholkularitza eta formakuntza eskeiniz, eskualdeko eragileen arteko elkarlanean oinarrituz

PROMOVER LAS ACTIVIDADES ECONÓMICAS DE LAS ZONAS RURALES. Comarca dinámica. Fomentar la actividad económica en el entorno rural, ofreciendo asesoramiento y formación, y tomando como base la colaboración entre los agentes comarcales

Helburua
Objetivo

Landa eremuko jarduera ekonomikoa sustatu

Promover las actividades económicas de las zonas rurales

Helburua
Objetivo

Nekazaritza jarduera sustatu

Fomentar la actividad agraria

Arloa
Ámbito

NEKAZARITZA JARDUERA SUSTATU. Nekazaritza jarduera mantendu, berrikuntza eta elkarlana sustatuz, bertako produktuen komertzializazioa hobetuz eta hurraren eskuragarritasuna bermatuz

FOMENTAR LA ACTIVIDAD AGRARIA. Mantener la actividad agraria, fomentando la innovación y la colaboración, mejorando la comercialización de los productos locales y garantizando la disponibilidad de suelo

