

SECCIÓN TIPO A-A  
ESCALA 1:100

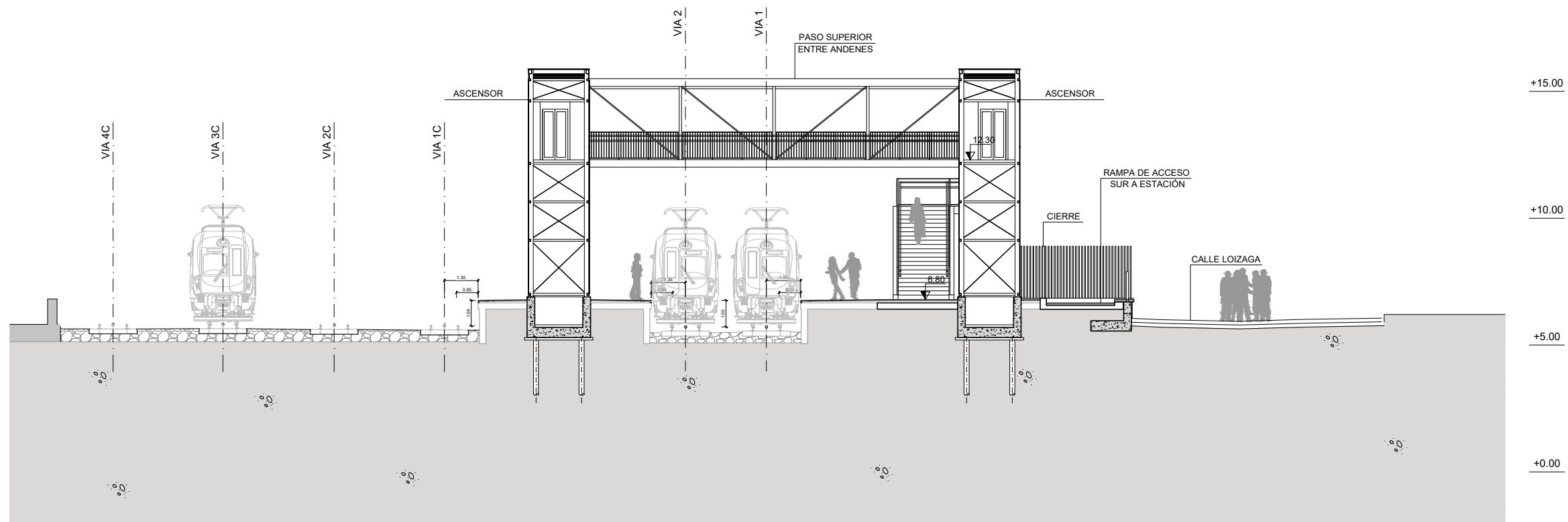

SECCIÓN TIPO B-B  
ESCALA 1:100

OHARRAK :  
NOTAS :

- COTAS DE BORDES ACTIVOS DE ANDENES A VERIFICAR Y VALIDAR EN OBRA CON RASANTE DE VÍA PROPUESTA EN EL PROYECTO DE RENOVACIÓN DE VÍA QUE ETS ESTÁ DESARROLLANDO EN PARALELO A ESTE PROYECTO.

- SE CONSIDERA EN ESTE PROYECTO RASANTES IDENTICAS EN VÍAS 1 Y 2 Y POR TANTO, COTAS DE BORDES ACTIVOS DE ANDÉN ESTE (DIR. AMOREBIETA-BILBAO) Y OESTE (DIR. BERMEO) IDENTICAS. EL BORDE ACTIVO ESTE DEL ANDÉN CENTRAL ESTE SE REPLANTEARÁ DE ACUERDO A LA RASANTE DADA A LA VÍA 1C EN EL PROYECTO DE RENOVACIÓN DE VÍA.

- LOS BORDES ACTIVOS DE ANDÉN SE REPLANTEARÁN RESPECTO A RASANTE DE VÍA CORRESPONDIENTE OBTENIDA DEL PROYECTO DE RENOVACIÓN DE VÍA A 850 MM EN HORIZONTAL DE CARA ACTIVA DE CARRIL EXTERIOR Y A 1050 MM EN VERTICAL DE CABEZA DE CARRIL (RASANTE DE VÍA).

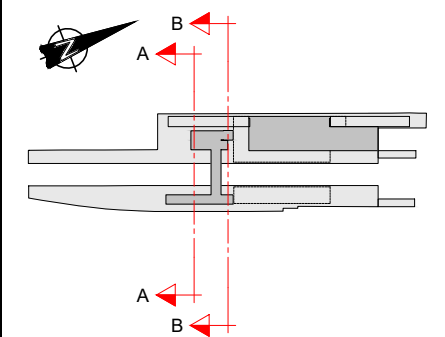

REV.	PRIMERA EMISIÓN	Julio 23	ETS	
	CLASE DE MODIFICACIÓN	FECHA	NOMBRE	COMP. OBRA
BERRIKUSPENAK / REVISIONES				
AHOLKULARIA / CONSULTOR		INGENIARI EGILEA INGENIERO AUTOR		
TYPESA		 RAFAEL MIGUEL LEÓN INGENIERO CAMINOS C.C. Y P.P. COLEGIADO Nº 19.323		
AHOLKULARIAREN ERREFERENTZIA REFERENCIA CONSULTOR		ERREFERENTZIA REFERENCIA		
1-NVG-23-011-A				

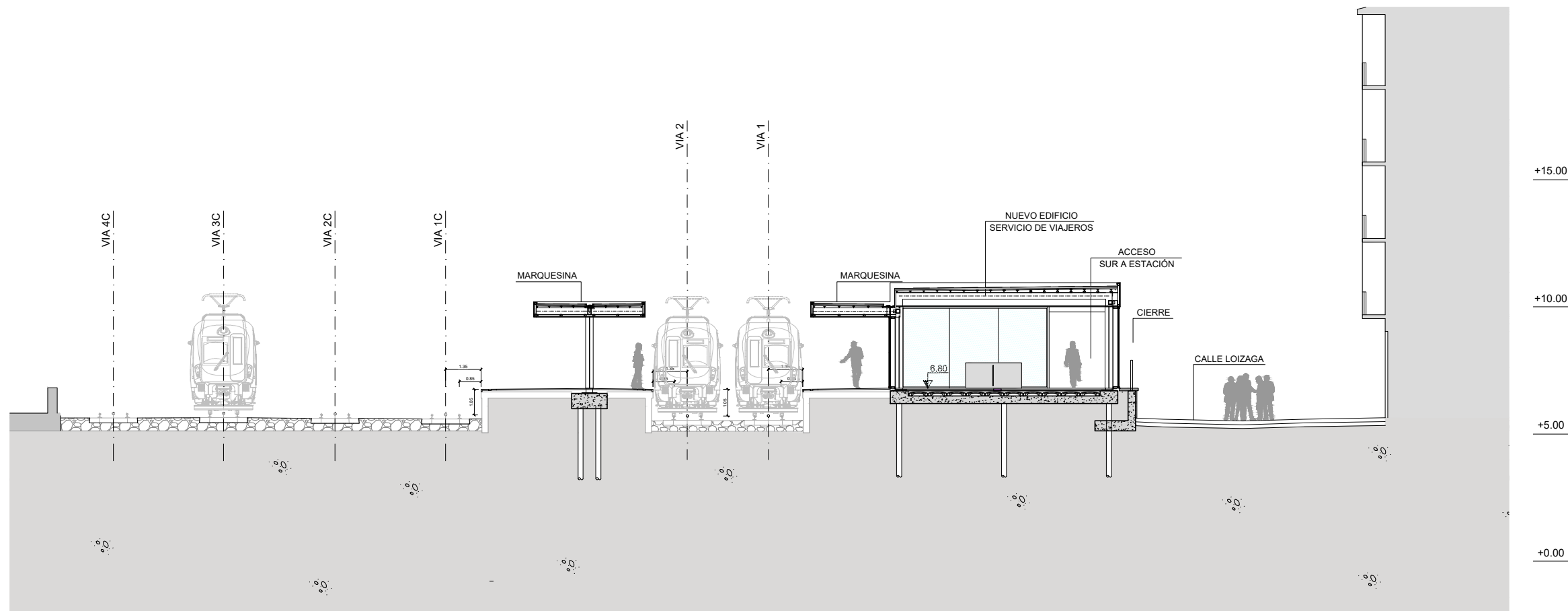

SECCIÓN TIPO C-C  
ESCALA 1:100

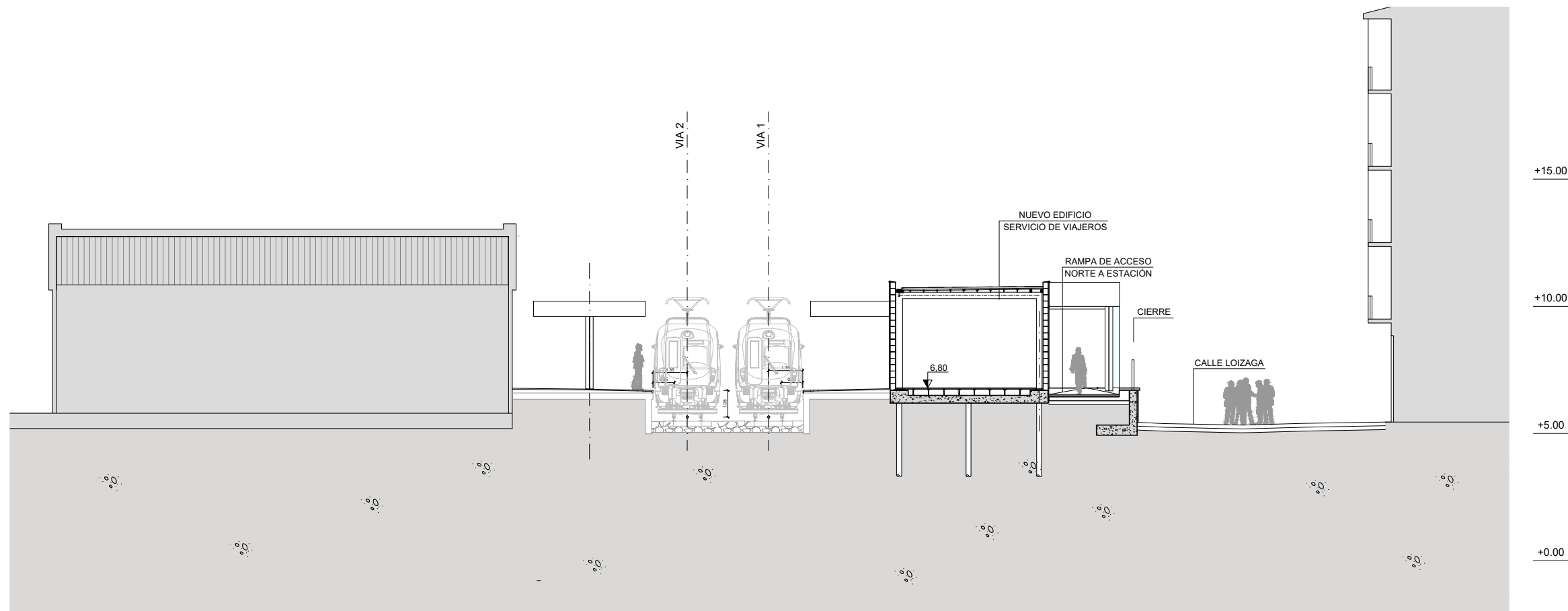

SECCIÓN TIPO D-D  
ESCALA 1:100

- OHARRAK :  
NOTAS :
- COTAS DE BORDES ACTIVOS DE ANDENES A VERIFICAR Y VALIDAR EN OBRA CON RASANTE DE VÍA PROPUESTA EN EL PROYECTO DE RENOVACIÓN DE VÍA QUE ETS ESTÁ DESARROLLANDO EN PARALELO A ESTE PROYECTO.
  - SE CONSIDERA EN ESTE PROYECTO RASANTES IDENTICAS EN VÍAS 1 Y 2 Y POR TANTO, COTAS DE BORDES ACTIVOS DE ANDÉN ESTE (DIR. AMOREBIETA-BILBAO) Y OESTE (DIR. BERMEO) IDENTICAS. EL BORDE ACTIVO ESTE DEL ANDÉN CENTRAL ESTE SE REPLANTEARÁ DE ACUERDO A LA RASANTE DADA A LA VÍA 1C EN EL PROYECTO DE RENOVACIÓN DE VÍA.
  - LOS BORDES ACTIVOS DE ANDÉN SE REPLANTEARÁN RESPECTO A RASANTE DE VÍA CORRESPONDIENTE OBTENIDA DEL PROYECTO DE RENOVACIÓN DE VÍA A 850 MM EN HORIZONTAL DE CARA ACTIVA DE CARRIL EXTERIOR Y A 1050 MM EN VERTICAL DE CABEZA DE CARRIL (RASANTE DE VÍA).

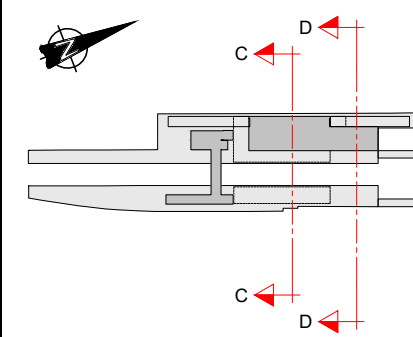

REV.	CLASE DE MODIFICACIÓN	FECHA	NOMBRE	COMP.	OBRA
A	PRIMERA EMISIÓN	Julio 23	ETS		
BERRIKUSPENAK / REVISIONES					
AHOLKULARIA / CONSULTOR			INGENIARI EGILEA INGENIERO AUTOR		
TYPESA			 RAFAEL MIGUEL LEÓN INGENIERO CAMINOS C.C. Y P.P. COLEGIADO Nº 19.323		
AHOLKULARIAREN ERREFERENTZIA REFERENCIA CONSULTOR			ERREFERENTZIA REFERENCIA		
1-NVG-23-012-A					

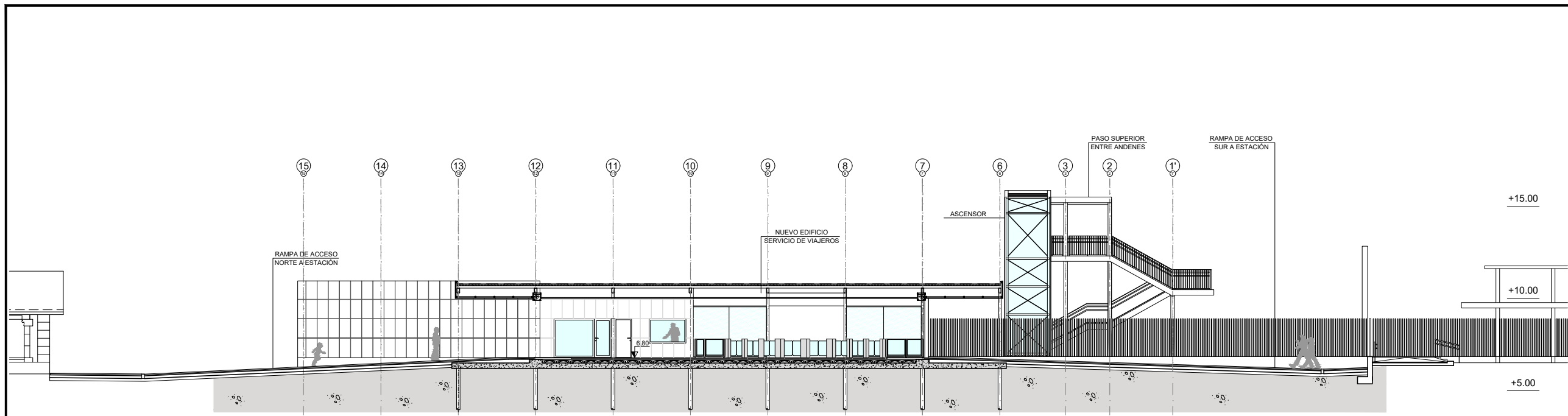

SECCIÓN TIPO 1-1  
ESCALA 1:125

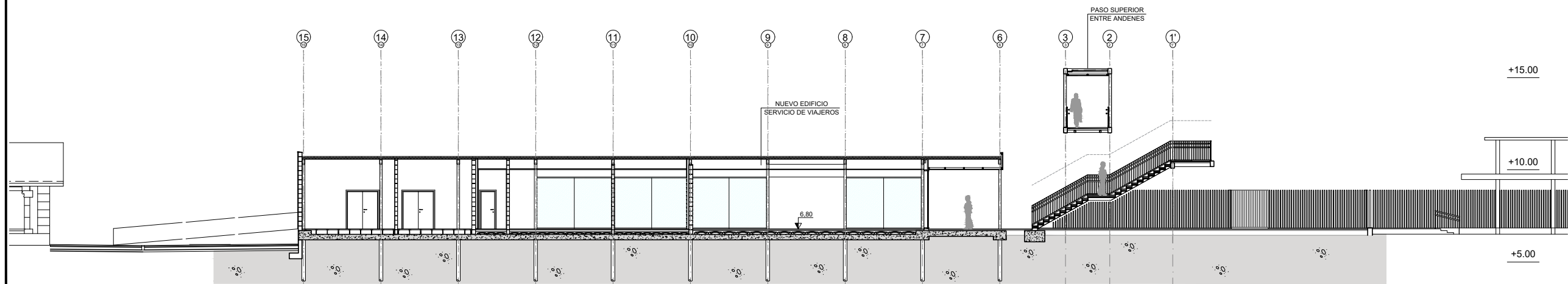

SECCIÓN TIPO 2-2  
ESCALA 1:125

OHARRAK :  
NOTAS :

- COTAS DE BORDES ACTIVOS DE ANDENES A VERIFICAR Y VALIDAR EN OBRA CON RASANTE DE VÍA PROPUESTA EN EL PROYECTO DE RENOVACIÓN DE VÍA QUE ETS ESTÁ DESARROLLANDO EN PARALELO A ESTE PROYECTO.
- SE CONSIDERA EN ESTE PROYECTO RASANTES IDENTICAS EN VÍAS 1 Y 2 Y POR TANTO, COTAS DE BORDES ACTIVOS DE ANDÉN ESTE (DIR. AMOREBIETA-BILBAO) Y OESTE (DIR. BERMEO) IDENTICAS. EL BORDE ACTIVO ESTE DEL ANDÉN CENTRAL ESTE SE REPLANTEARÁ DE ACUERDO A LA RASANTE DADA A LA VÍA 1C EN EL PROYECTO DE RENOVACIÓN DE VÍA.
- LOS BORDES ACTIVOS DE ANDÉN SE REPLANTEARÁN RESPECTO A RASANTE DE VÍA CORRESPONDIENTE OBTENIDA DEL PROYECTO DE RENOVACIÓN DE VÍA A 850 MM EN HORIZONTAL DE CARA ACTIVA DE CARRIL EXTERIOR Y A 1050 MM EN VERTICAL DE CABEZA DE CARRIL (RASANTE DE VÍA).

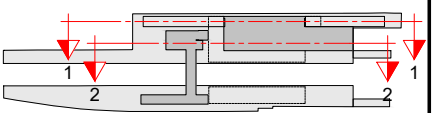

B	CUBIERTA CANCELACIÓN	Sep.23	IÑAKI	ETS	NO
A	PRIMERA EMISIÓN	Julio 23			ETS
REV.	CLASE DE MODIFICACIÓN	FECHA	NOMBRE	COMP.	OBRA

BERRIKUSPENAK / REVISIONES

AHOLKULARIA / CONSULTOR	INGENIARI EGILEA INGENIERO AUTOR
	RAFAEL MIGUEL LEÓN INGENIERO CAMINOS C.C. Y P.P. COLEGIADO Nº 19.323

AHOLKULARIAREN ERREFERENTZIA REFERENCIA CONSULTOR	ERREFERENTZIA REFERENCIA
--	-----------------------------

1-NVG-23-013-B