

C:\01-PROYECTOS\ETS-OC-211000183-ETS-VTE-ALTZOLA\04-PROY-EJECUCION\01-VARIANTE-ALTZOLA\02-PLANOS_PROYECTO\02-Situacion Actual y Futura\02-01.HOSIAC-COND.dwg

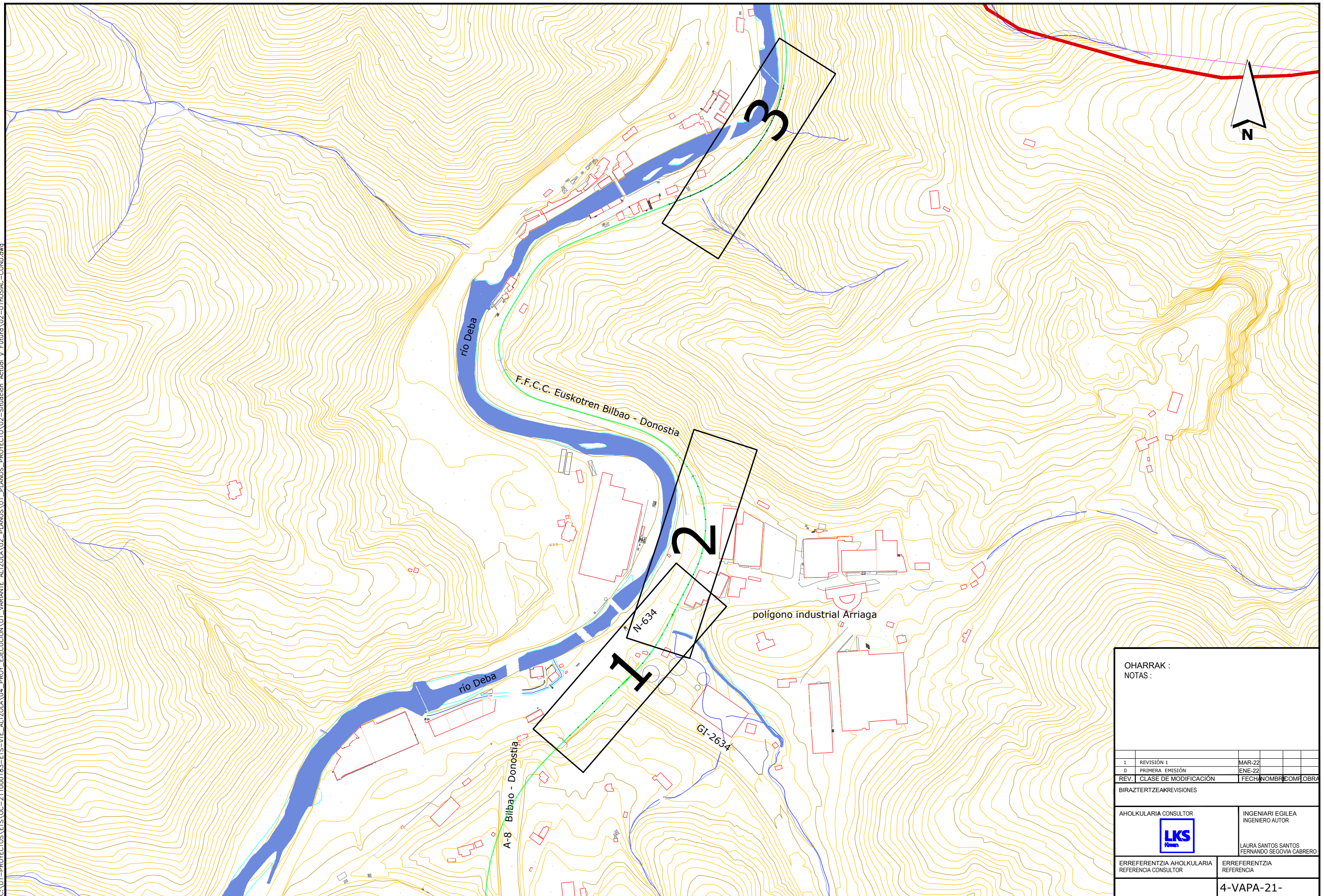

OHARRAK :
NOTAS :

1	REVISIÓN 1	MAR-22		
0	PRIMERA EMISIÓN	ENE-22		
REV.	CLASE DE MODIFICACIÓN	FECHA	NOMBRE	COM. OBRA
BIRAZTERTZEAK/REVISIONES				
AHOLKULARIA CONSULTOR		INGENIARI EGILEA INGENIERO AUTOR		
		LAURA SANTOS SANTOS FERNANDO SEGOVIA CABRERO		
		ERREFERENTZIA AHOLKULARIA REFERENCIA CONSULTOR		
ERREFERENTZIA AHOLKULARIA REFERENCIA		ERREFERENTZIA REFERENCIA		
		4-VAPA-21-		

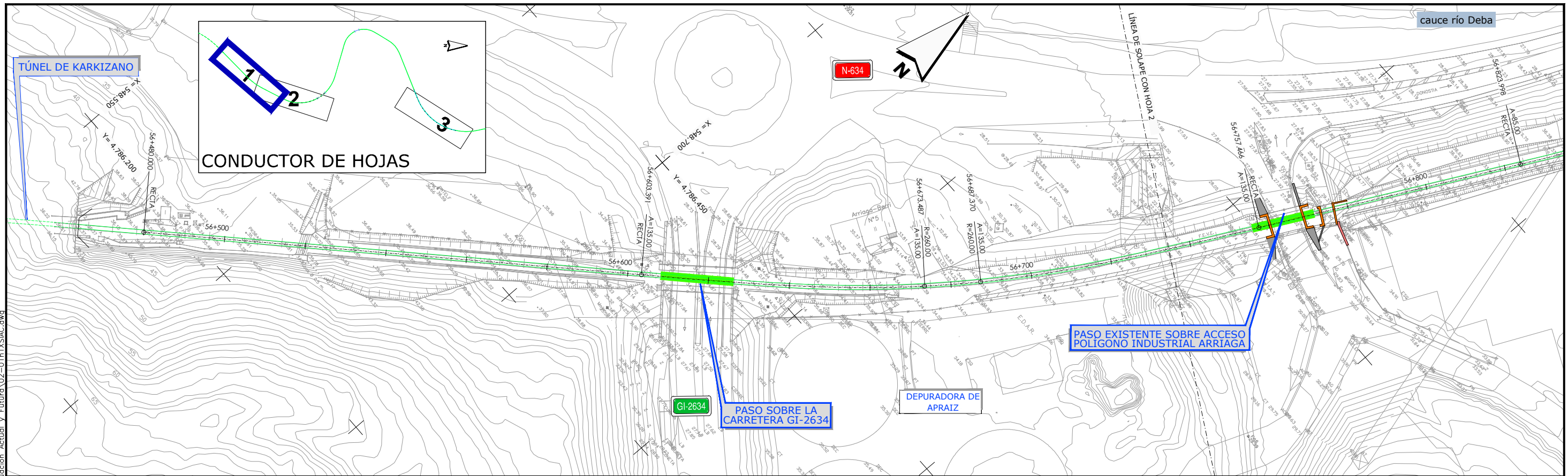

Planta
escala=1:1.000

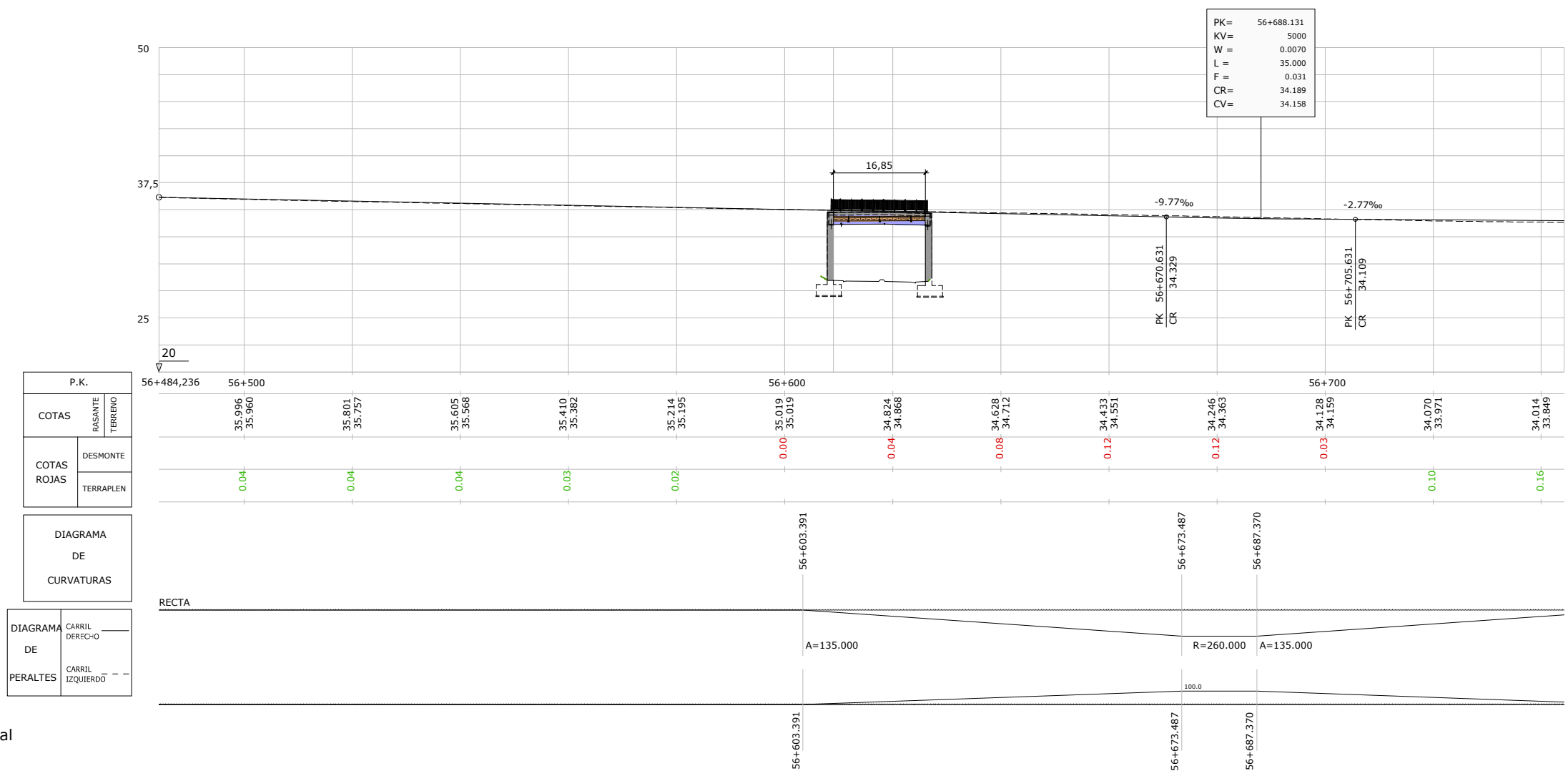

Perfil longitudinal
esc. horizontal=1:1.000
esc. vertical=1:500

OHARRAK :
NOTAS :

— Vía existente

1	REVISIÓN 1	MAR-22
0	PRIMERA EMISIÓN	ENE-22
REV.	CLASE DE MODIFICACIÓN	FECHA NOMBRE COM. OBRA

BIRAZTERTZEAK REVISIONES

AHOLKULARIA CONSULTOR	INGENIARI EGILEA INGENIERO AUTOR
LKS	LAURA SANTOS SANTOS FERNANDO SEGOVIA CABRERO
ERREFERENTZIA AHOLKULARIA REFERENCIA CONSULTOR	ERREFERENTZIA REFERENCIA

4-VAPA-21-

C:\01-PROYECTOS\ETS\OC-211000183-ETS-VTE-ALTZOLA\04-PROY_EJECUCION\01-PLANOS\01-PLANOS_PROYECTO\02-Situacion Actual y Futura\02-01h1XSIAC.dwg

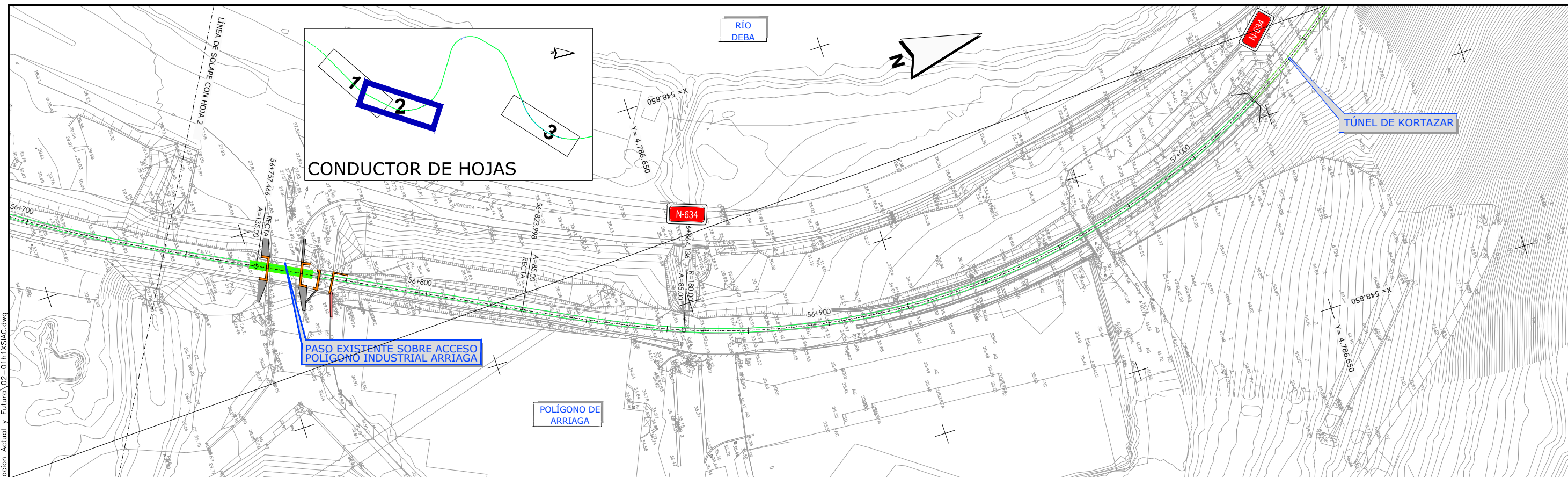

Planta
escala=1:1.000

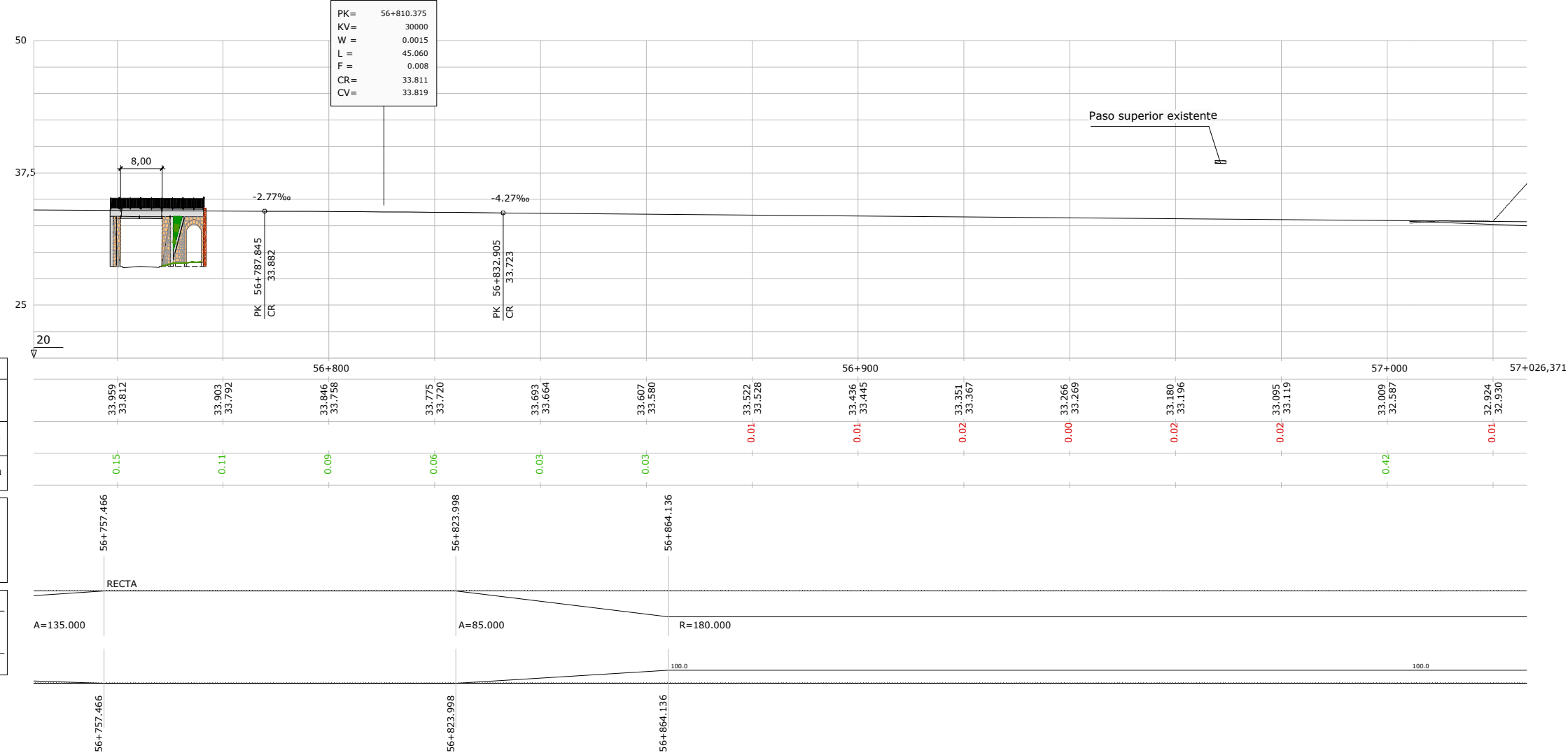

P.K.	
COTAS	BALSANTE
	TERRENO
COTAS	DESMONTE
ROJAS	TERRAPLEN
DIAGRAMA DE CURVATURAS	
DIAGRAMA DE PERALTES	CARRIL DERECHO
	CARRIL IZQUIERDO

OHARRAK :
NOTAS :

█ Vía existente

1	REVISIÓN 1	MAR-22
0	PRIMERA EMISIÓN	ENE-22
REV.	CLASE DE MODIFICACIÓN	FECHA NOMBRE COM/OBRA

BIRAZTERTZEAK/REVISIONES

AHOLKULARIA CONSULTOR	INGENIARI EGILEA INGENIERO AUTOR
LKS	Laura Santos Santos Fernando Segovia Cabrero

ERREFERENTZIA AHOLKULARIA REFERENCIA CONSULTOR	ERREFERENTZIA REFERENCIA
4-VAPA-21-	

EUSKO JAURLARITZA **GOBIERNO VASCO**

LURRALDE PLANGINTZA, ETXEREGITZA ETA GARBIARAZ SAIALA

DEPARTAMENTO DE PLANIFICACIÓN TERRITORIAL, VIVIENDA Y TRANSPORTES

euskal trenbide sarea

PROIEKTUAREN IKUSKAPENA ETA ZUZENDARITZA:
INSPECCIÓN Y DIRECCIÓN DEL PROYECTO

ESKALA ORIGINALA:
ESCALA ORIGINAL
1:1.000
1:500
EN DIN-A3

0 5 10 15 20 25 m
0 2.5 5 7.5 10 12.5 m

ESKALA GRAFIKOA
ESCALA GRÁFICA

PROIEKTU IZENBURUA
TÍTULO DEL PROYECTO

ALTZOLAKO SAHIESBIDEAREN PROIEKTUA
PROYECTO CONSTRUCTIVO DE LA VARIANTE DE ALTZOLA, EN ELGOIBAR, GIPUZKOA

PLANU - IZENBURUA
TÍTULO DEL PLANO

GAUR EGUNGO ETA ETORKIZUNEN EGOERA
GAUR EGUNGO EGOERA. 2.ORRIA
SITUACIÓN ACTUAL Y FUTURA
SITUACIÓN ACTUAL
HOJA 2

PLANU-ZNB / N. PLANO
2.1

HORRIA / HOJA
2 Sigue 3

C:\01-PROYECTOS\ETS\OC-211000183-ETS-VTE-ALTZOLA\04-PROY-EJECUCION\01-VARIANTE-ALTZOLA\02-PLANOS\01-PLANOS_PROYECTO\02-Situacion Actual y Futura\02-01n1XSIAC.dwg

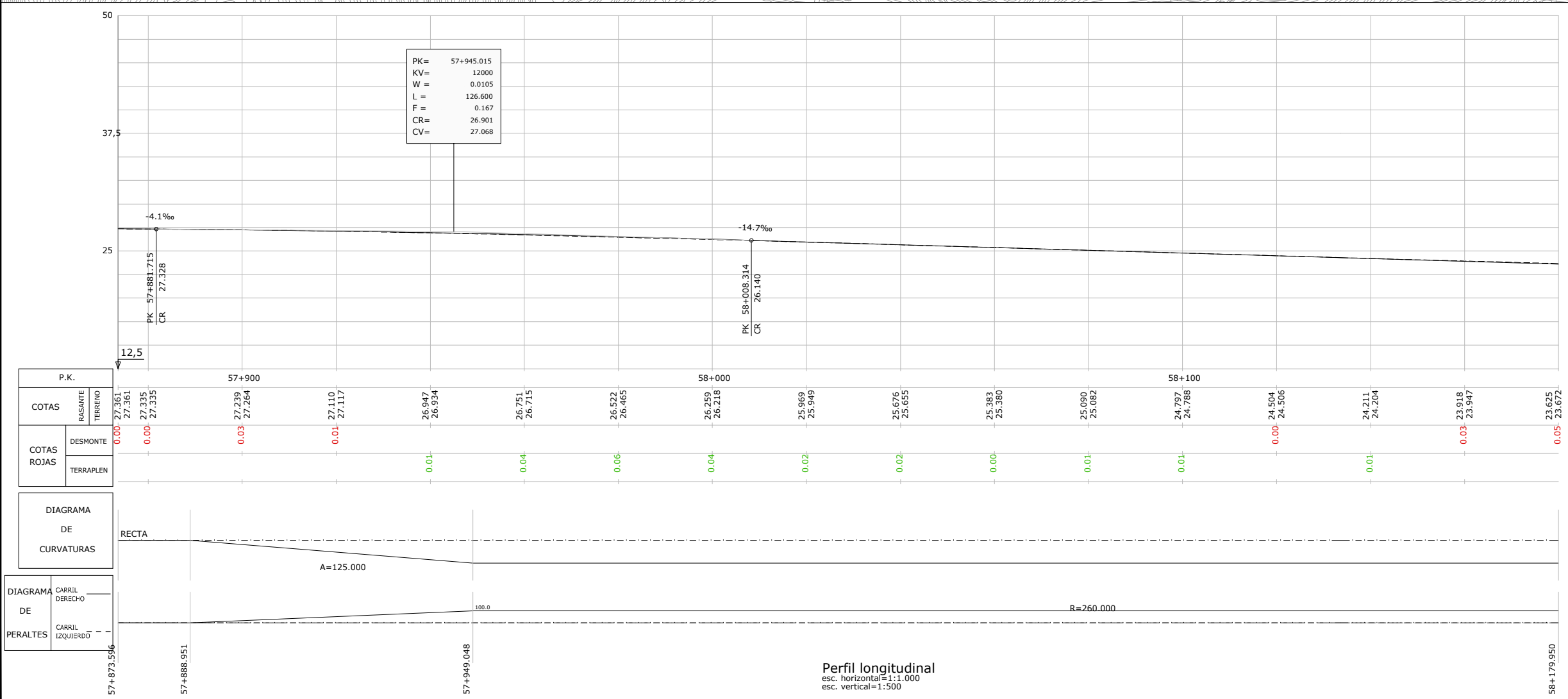
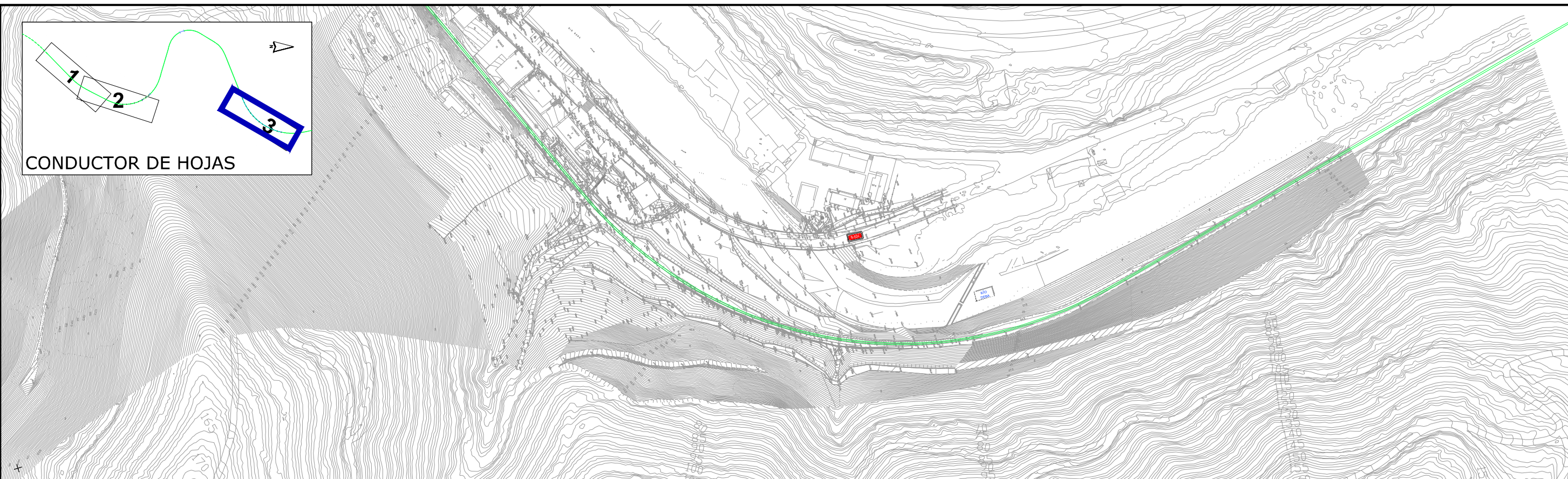
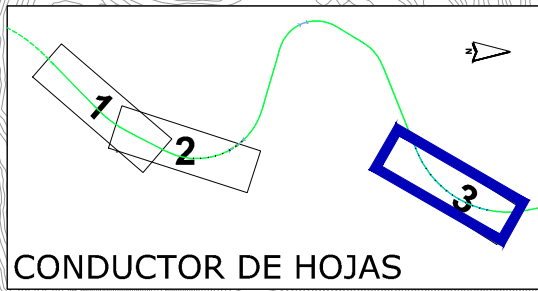

Perfil longitudinal
esc. horizontal=1:1.000
esc. vertical=1:500

OHARRAK :
NOTAS :

Vía existente

1	REVISIÓN 1	MAR-22
0	PRIMERA EMISIÓN	ENE-22

BIRAZTERTZEAK/REVISIONES

AHOLKULARIA CONSULTOR 	INGENIARI EGILEA INGENIERO AUTOR LAURA SANTOS SANTOS FERNANDO SÉGOVIA CABRERO
---------------------------	--

ERREFERENTZIA AHOLKULARIA REFERENCIA CONSULTOR	ERREFERENTZIA REFERENCIA
---	-----------------------------

4-VAPA-21-

C:\01-PROYECTOS\ETS\OC-211000183-ETS-VTE-ALTZOLA\04-PROY-EJECUCION\01-VARIANTE-ALTZOLA\02-PLANOS_PROYECTO\02-Situacion Actual y Futura\02-021000183-COND.dwg

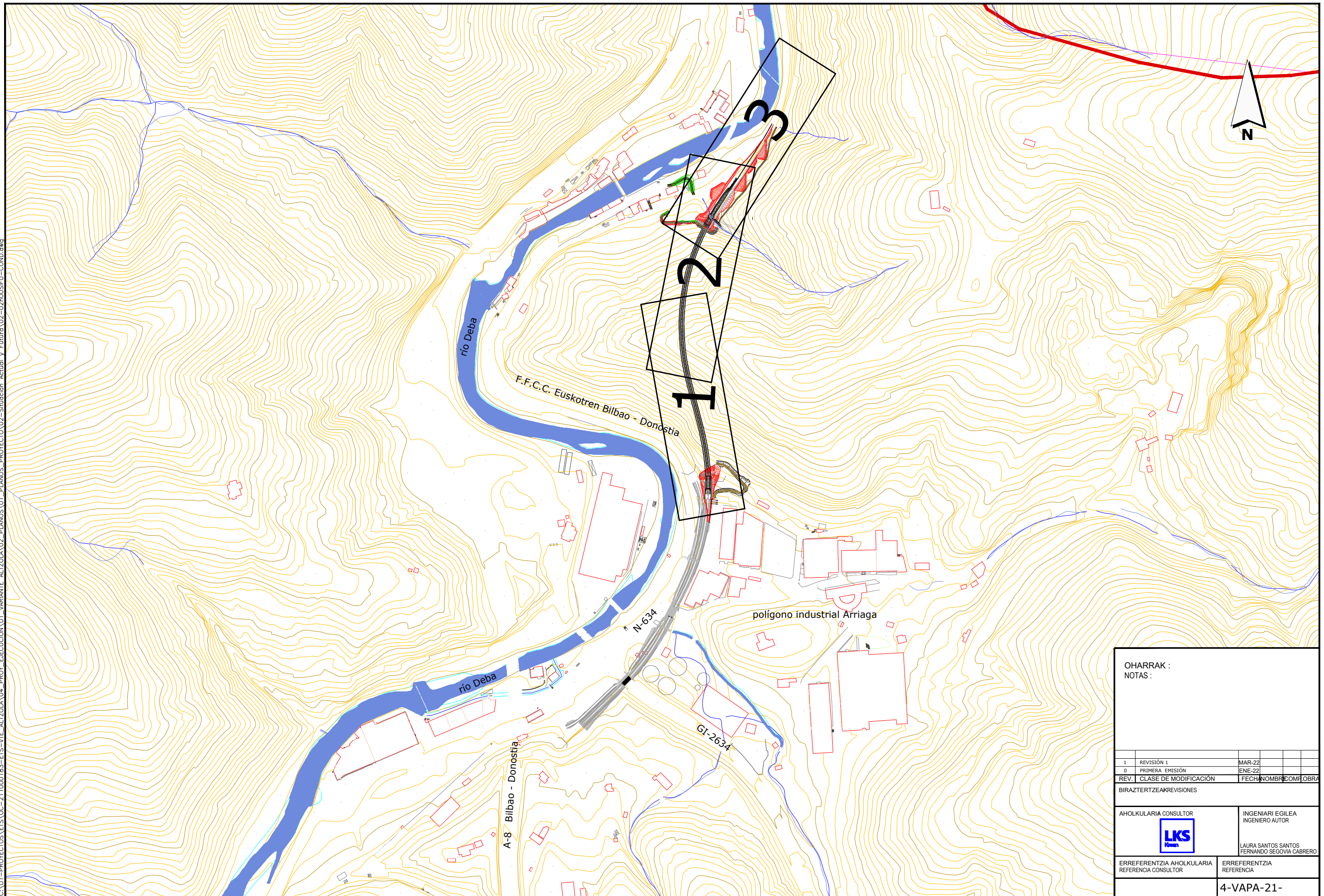

OHARRAK :
NOTAS :

1	REVISIÓN 1	MAR-22			
0	PRIMERA EMISIÓN	ENE-22			
REV.	CLASE DE MODIFICACIÓN	FECHA	NOMBRE	COM.	OBRA
BIRAZTERTZEAK/REVISIONES					
AHOLKULARIA CONSULTOR			INGENIARI EGILEA INGENIERO AUTOR		
			LAURA SANTOS SANTOS FERNANDO SEGOVIA CABRERO		
			ERREFERENTZIA AHOLKULARIA REFERENCIA CONSULTOR		
4-VAPA-21-					

C:\01-PROYECTOS\ETS-211000183-ETS-VIE-ALTZOLA\02-PROY-EJECUCION\01-VARIANTE-ALTZOLA\02-PLANOS\01-PLANOS_PROYECTO\02-Situacion Actual y Futura\02-02HOXSIFUL.dwg

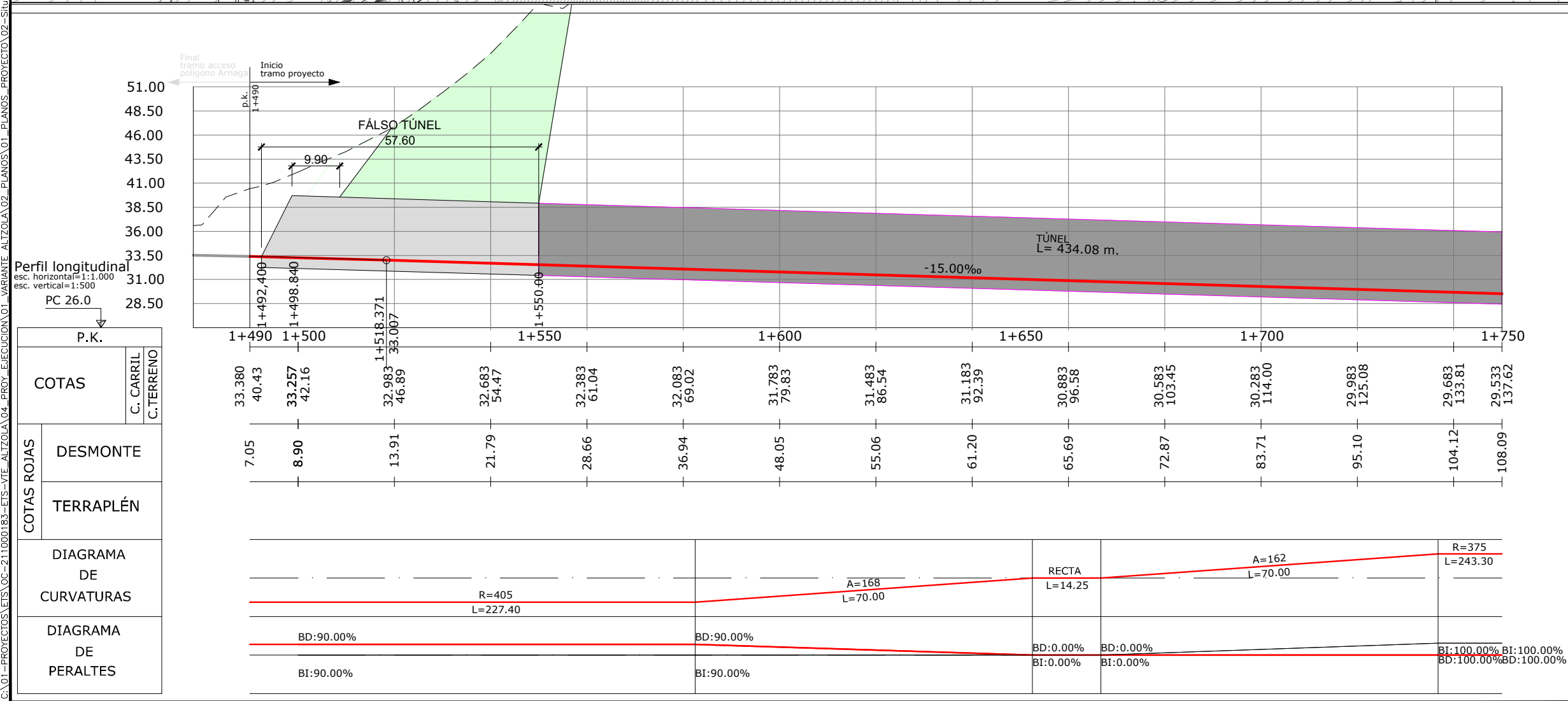
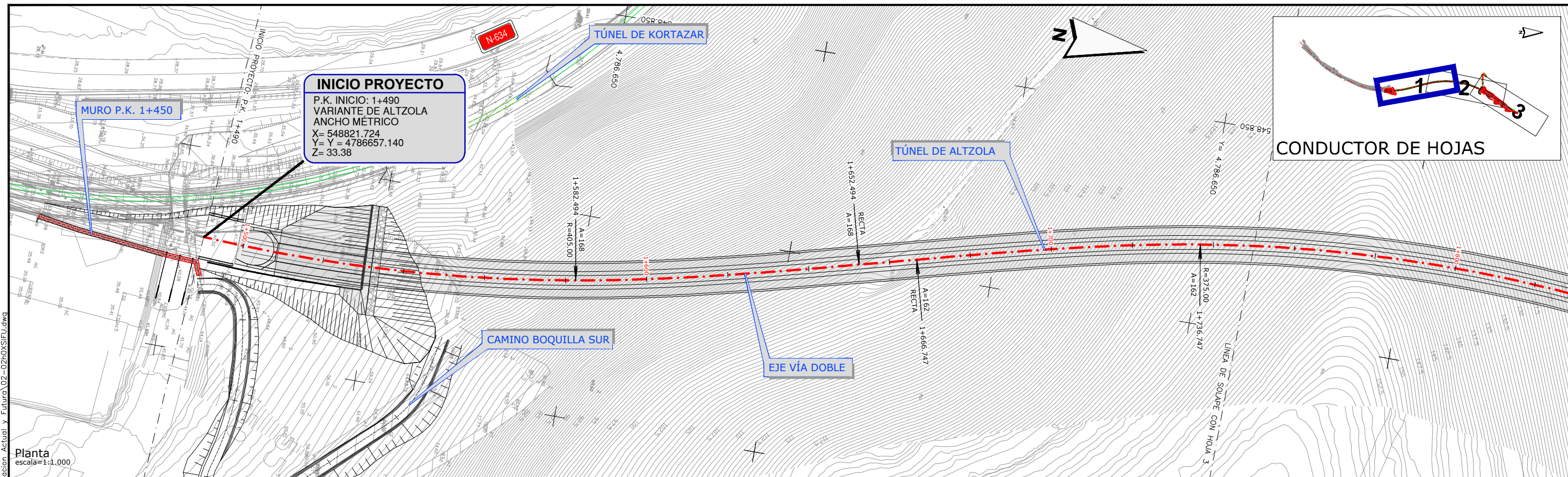

OHARRAK:
NOTAS:

- Vía existente
- Eje vía doble

A	PRIMERA EMISIÓN	ENE-22
REV.	CLASE DE MODIFICACIÓN	FECHA NOMBRE COMP. OBRA
BIRAZTERTZEAK / REVISIONES		
AHOLKULARIA / CONSULTOR	INGENIARI EGILEA INGENIERO AUTOR	
ERREFERENTZIA AHOLKULARIA REFERENCIA CONSULTOR	LAURA SANTOS SANTOS FERNANDO SGOVIA CABRERO	
	ERREFERENTZIA REFERENCIA	
4-VAPA-21-		

C:\01-PROYECTOS\ETS-211000183-ETS-VTE-ALTZOLA\04-PROY-EJECUCION\01-VARIANTE-ALTZOLA\02-PLANOS\01-PLANOS_PROYECTO\02-Situacion Actual y Futura\02-02HXISIFU.dwg

Planta
escala=1:1.000

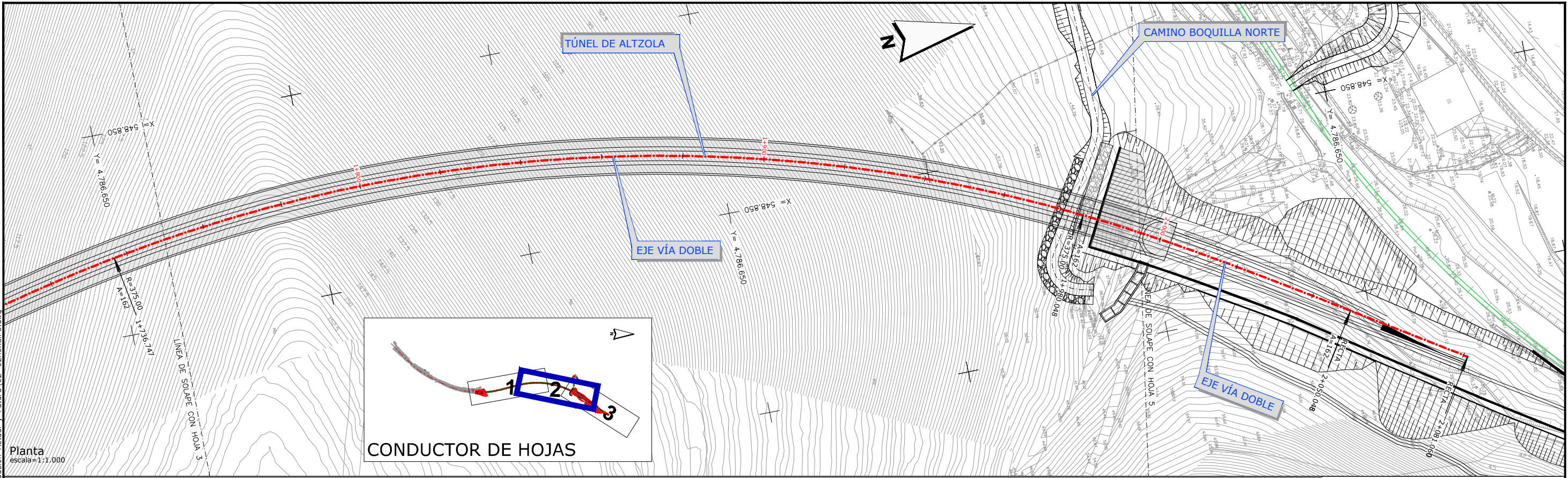

Perfil longitudinal
esc. horizontal=1:1.000
esc. vertical=1:500

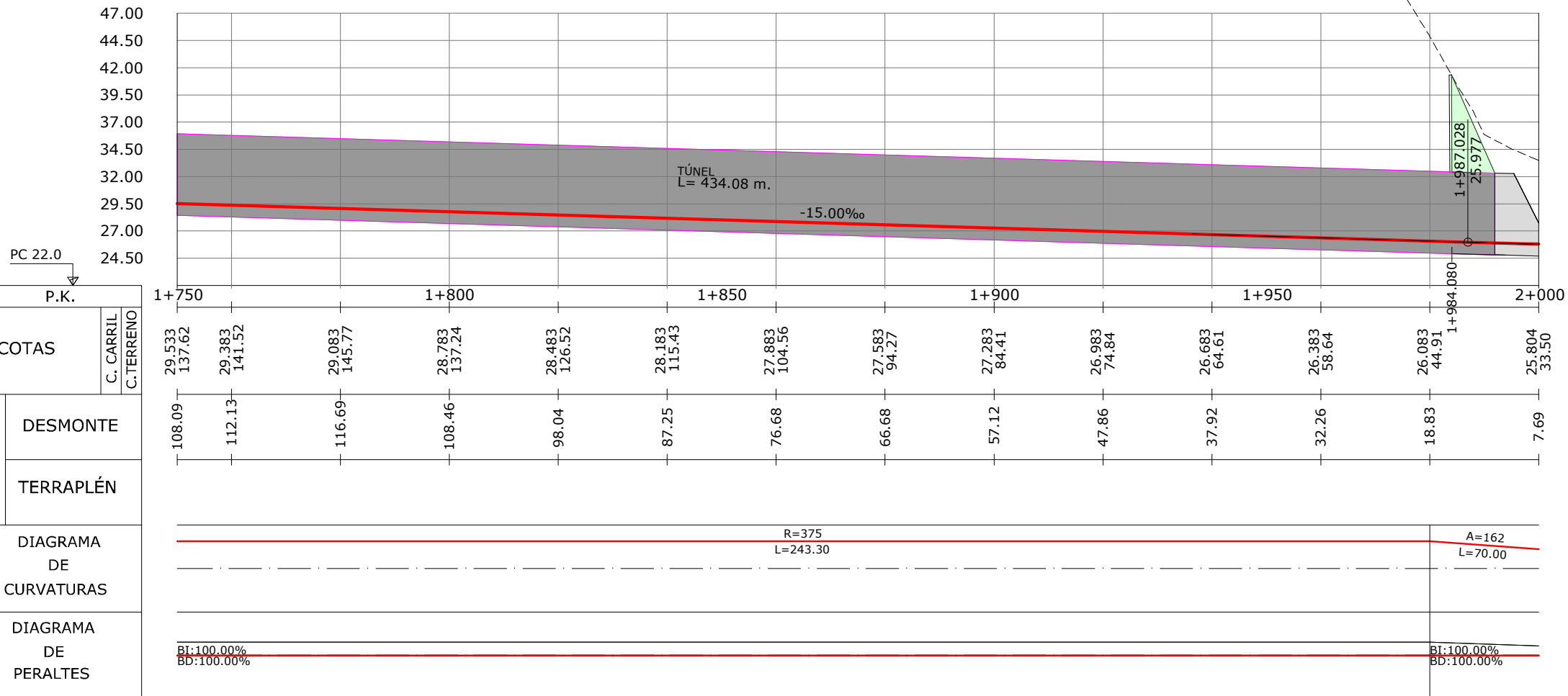

OHARRAK:
NOTAS:

- Vía existente
- Eje vía doble

A	PRIMERA EMISIÓN	ENE-22
REV.	CLASE DE MODIFICACIÓN	FECHA NOMBRE COMP. OBRA
BIRAZTERTZEAK / REVISIONES		
AHOLKULARIA / CONSULTOR 		INGENIARI EGILEA INGENIERO AUTOR LAURA SANTOS SANTOS FERNANDO SÉGOVIA CABRERO
ERREFERENTZIA AHOLKULARIA		ERREFERENTZIA
REFERENCIA CONSULTOR		REFERENCIA
4-VAPA-21-		

C:\01-PROYECTOS\ETS\OC-211000183-ETS-VTE-ALTZOLA\04-PROY-EJECUCION\01-VARIANTE-ALTZOLA\02-PLANOS\01-PLANOS_PROYECTO\02-Situacion Actual y Futura\02-02HXISIFU.dwg

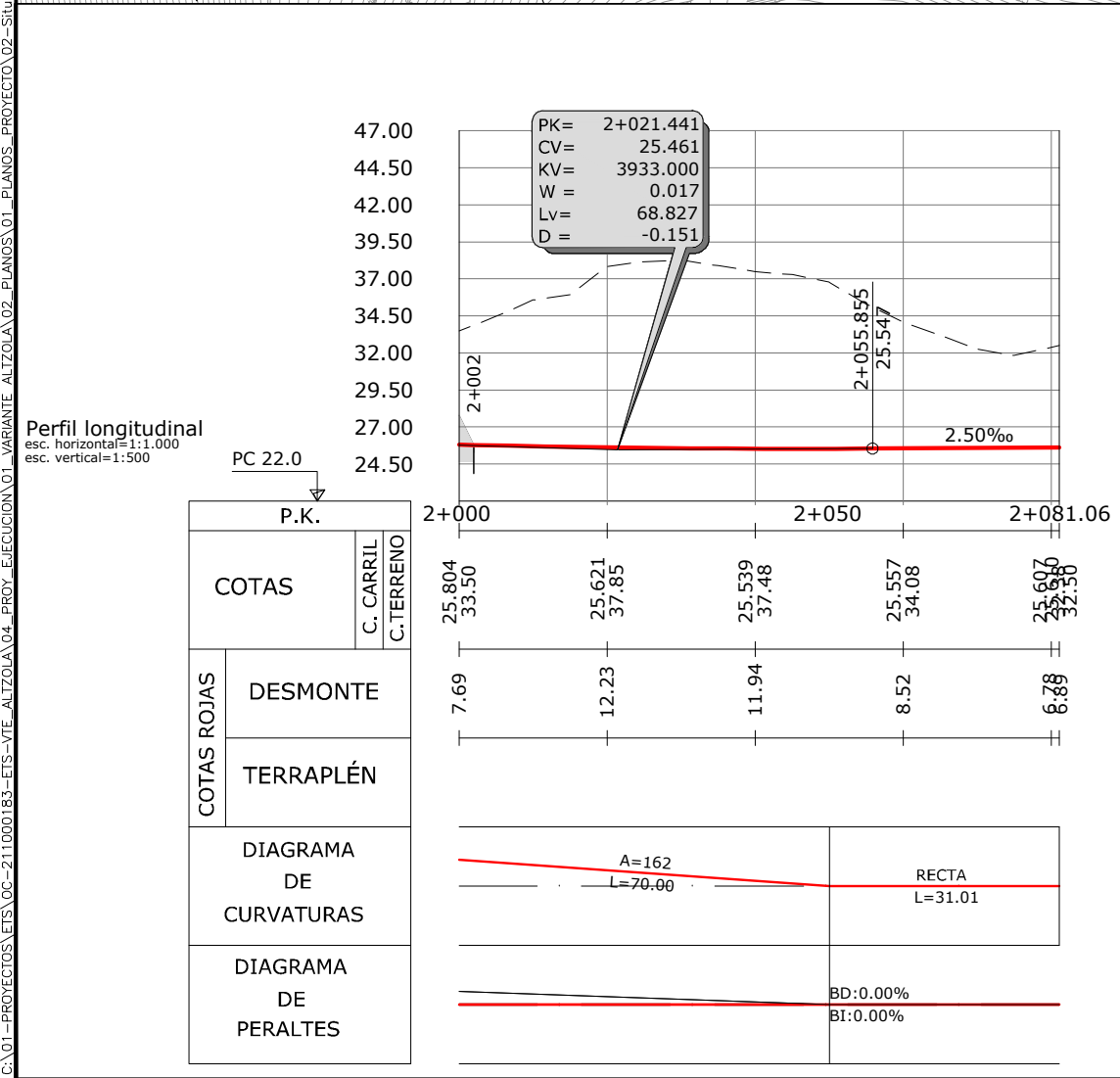
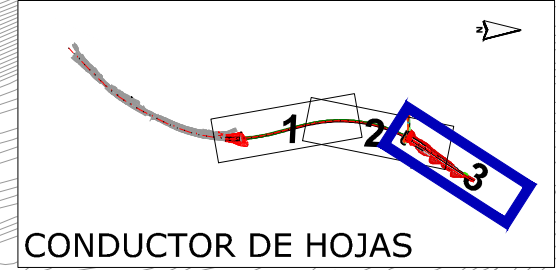
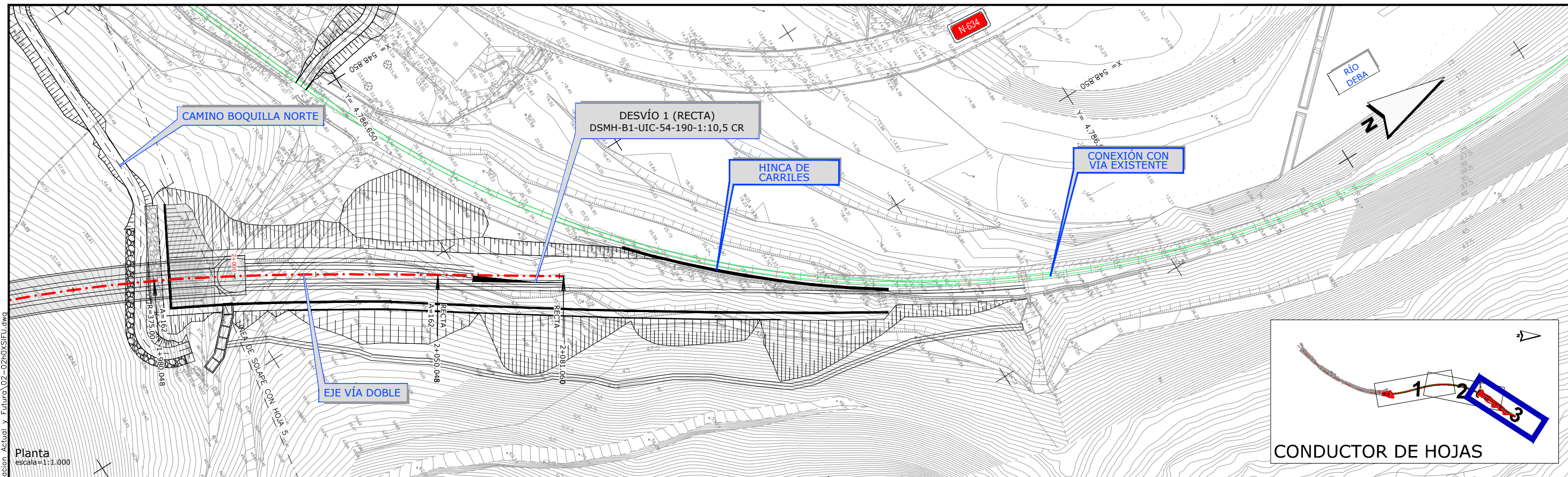

OHARRAK :
NOTAS :

- Vía existente
- - - - - Eje vía doble

A	PRIMERA EMISIÓN	ENE-22
REV.	CLASE DE MODIFICACIÓN	FECHA NOMBRE COMP. OBRA

BIRAZTERTZEAK / REVISIONES

AHOLKULARIA / CONSULTOR	INGENIARI EGILEA INGENIERO AUTOR
	Laura Santos Santos Fernando Segovia Cabrero

ERREFERENTZIA AHOLKULARIA REFERENCIA CONSULTOR	ERREFERENTZIA REFERENCIA
4-VAPA-21-	

EUSKO JAURLARITZA **GOBIERNO VASCO**

LURRALDE PLANGINTZA, ETXEBIZITZA ETA GARRAIO SAILA
 DEPARTAMENTO DE PLANIFICACIÓN TERRITORIAL, VIVIENDA Y TRANSPORTES

euskal trenbide sarea

PROIEKTUAREN IKUSKAPENA ETA ZUZENDARITZA:
INSPECCIÓN Y DIRECCIÓN DEL PROYECTO

ESKALA ORIGINALA:
ESCALA ORIGINAL
1:1.000
1:500
EN DIN-A3

ESKALA GRAFIKOA
ESCALA GRAFICA

PROIEKTU IZENBURUA
TÍTULO DEL PROYECTO

PROYECTO CONSTRUCTIVO DE LA VARIANTE DE ALTZOLA, EN ELGOIBAR, GIPUZKOA

PLANU - IZENBURUA
TÍTULO DEL PLANO

GAUR EGUNGO ETA ETORKIZUNeko EGOERA
ETORKIZUNeko EGOERA (TRENBIDE BIEN ARDATZA) 3. ORRIA
SITUACIÓN ACTUAL Y FUTURA
SITUACIÓN FUTURA (EJE VÍA DOBLE)
HOJA 3

PLANU-ZNB / N. PLANO
2.2

HORRIA / HOJA
3 Sigue FIN