

TERMINO DE BERMEO

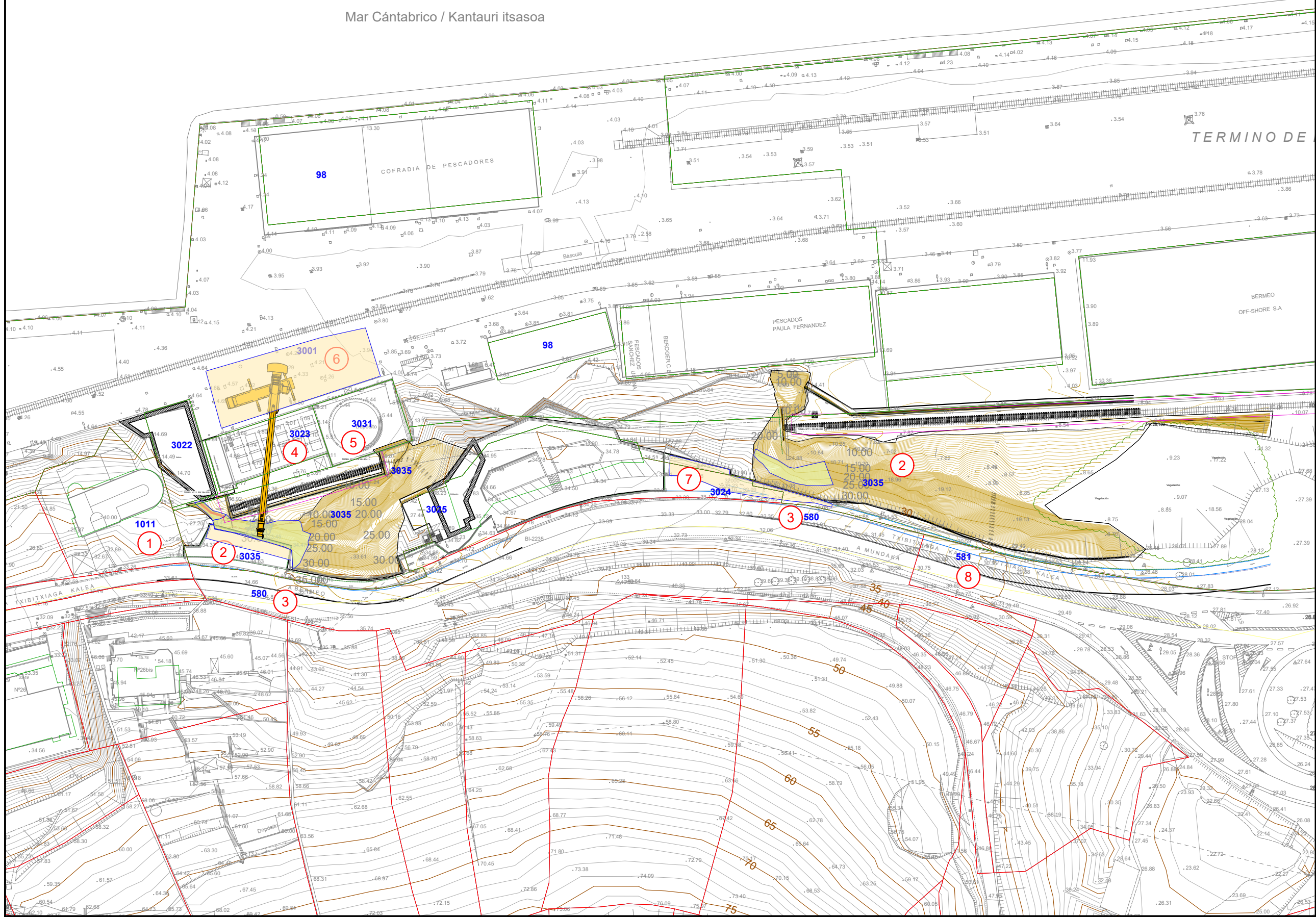

Mar Cantábrico / Kantauri itsasoa



OHARRAK :
NOTAS :

LEYENDA	
—	LIMITE DE PARCELA
—	LIMITE DE EDIFICIO
—	DESLINDE ETS
	OCUPACIÓN PERMANENTE
	OCUPACIÓN TEMPORAL

REV.	PRIMERA EMISIÓN	CLASE DE MODIFICACIÓN	Oct. 23	TYPSA	ETS
BERRIKUSPENAK / REVISIONES					
AHOLKULARIA / CONSULTOR			INGENIARI EGILEA		
			INGENIERO AUTOR		
			ALEXANDER GALLASTEGUIARTE I.C.C.P. COL. Nº 9680		
AHOLKULARIAREN ERREFERENTZIA			ERREFERENTZIA		
REFERENCIA CONSULTOR			REFERENCIA		
1-ETB-23-018-A					

EUSKO JAURLARITZA **GOBIERNO VASCO**
LURRALDE PLANGINTZA, ETXEBIZITZA ETA GARRAIO SAILA DEPARTAMENTO DE PLANIFICACIÓN TERRITORIAL, VIVIENDA Y TRANSPORTES

ets euskal trenbide sarea
PROIEKTUAREN IKUSKAPENA ETA ZUZENDARITZA
INSPECCIÓN Y DIRECCIÓN DEL PROYECTO

ESKALA ORIGINALA ESCALA ORIGINAL
1:500
ESKALA GRAFIKOA ESCALA GRAFICA
0 5 10 15 20 25 m

PROIEKTUAREN IZENBURUA TÍTULO DEL PROYECTO
ZORNOTZA-BERMEO LINEAKO 28+304 ETA 28+329 KP-EN ARTEKO EZPONDA EGONKORTZEKO ERAIKUNTZA PROIEKTUA
PROYECTO CONSTRUCTIVO PARA LA ESTABILIZACIÓN DE 2 TALUDES EN LA LÍNEA AMOREBIETA-BERMEO ENTRE LOS PkS 28+304 Y 28+329 EMBOQUILLES TÚNELES Nº11 Y Nº12

PLANOAREN IZENBURUA TÍTULO DEL PLANO
ERAGINDAKO ONDASUNAK ETA ESKUBIDEAK
BIENES Y DERECHOS AFECTADOS

PLANO ZK. / N. PLANO
10
ORRIA / HOJA
1 Sigue FIN