

**HILKORTASUNA
EUSKAL AUTONOMIA ERKIDEGOAN**

**MORTALIDAD
EN LA COMUNIDAD AUTÓNOMA DEL PAÍS VASCO**

2017

EUSKO JAURLARITZA



GOBIERNO VASCO

OSASUN SAILA

DEPARTAMENTO DE SALUD

Egilea / Autor:

Covadonga Audicana Uriarte (registros-epidemiologicos@euskadi.eus)

Edizioan eta maketazioan lankidetzaz / Colaboración en la edición y maquetación:

Maria Victoria Perianes Vilariño

Erregistroetako eta Osasun-informazioko Zerbitzua. Plangintza, Antolamendu eta Ebaluazio Sanitarioko Zuzendaritza. Osasun Saila

Servicio de Registros e Información Sanitaria. Dirección de Planificación, Ordenación y Evaluación Sanitarias. Departamento de Salud

2018ko abendua / diciembre 2018

AURKIBIDEA / ÍNDICE

SARRERA 9

LABURPENA 10

INTRODUCCIÓN

RESUMEN

GRAFIKOAK

1. grafikoa. Heriotza-tasaren aldi baterako bilakaera sexuaren arabera. EAE 2001-2017

2. grafikoa. Heriotza-tasa proportzionala gaixotasun-talde handien eta sexuaren arabera. EAE 2017

3A. grafikoa. Heriotza-tasa proportzionala gaixotasun-talde handien eta lurralde historikoaren arabera, Emakumeak. EAE 2017

3B. grafikoa. Heriotza-tasa proportzionala gaixotasun-talde handien eta lurralde historikoaren arabera, gizonak EAE 2017

4A. grafikoa. Emakumeen heriotza-kausak nagusiak. EAE 2017

4B. grafikoa. Gizonen heriotza-kausak nagusiak. EAE 2017

5. grafikoa. Heriotza-tasak adinaren eta sexuaren arabera. EAE 2017

6A. grafikoa. Heriotza-tasa proportzionala gaixotasun-talde handien arabera, emakumeak. EAE 2017

6B. grafikoa. Heriotza-tasa proportzionala gaixotasun-talde handien arabera, gizonak. EAE 2017

7A. grafikoa. GBUP kopurua, emakumeak. EAE 2017

7B. grafikoa. GBUP kopurua, gizonak. EAE 2017

8. grafikoa. Haurren eta jaiotza-inguruko hilketaren bilakaera. EAE 2001-2017

9. grafikoa. Bizi-itxaropenaren bilakaera. EAE 2001-2017

GRÁFICOS

13 Gráfico 1. Evolución temporal de la mortalidad por sexo. CAE 2001-2017

14 Gráfico 2. Mortalidad proporcional por grandes grupos de enfermedades, según sexo. CAE 2017

15 Gráfico 3A. Mortalidad proporcional por grandes grupos de enfermedades, según territorio histórico, mujeres. CAE 2017

16 Gráfico 3B. Mortalidad proporcional por grandes grupos de enfermedades, según territorio histórico, hombres. CAE 2017

17 Gráfico 4A. Principales causas de muerte en mujeres. CAE 2017

18 Gráfico 4B. Principales causas de muerte en hombres. CAE 2017

19 Gráfico 5. Tasas de mortalidad por edad y sexo. CAE 2017

20 Gráfico 6A. Mortalidad proporcional por grandes grupos de enfermedades, mujeres. CAE 2017

21 Gráfico 6B. Mortalidad proporcional por grandes grupos de enfermedades, hombres. CAE 2017

22 Gráfico 7A. Número de APVP, mujeres. CAE 2017

23 Gráfico 7B. Número de APVP, hombres. CAE 2017

24 Gráfico 8. Evolución de la mortalidad infantil y perinatal. CAE 2001-2017

25 Gráfico 9. Evolución de la esperanza de vida (EV). CAE 2001-2017

TAULAK

- 1. taula.** Heriotza-kopurua eta heriotza-tasa, lurralde historikoaren eta sexuaren arabera. EAE 2017
- 2. taula.** Heriotza-kopurua eta heriotza-tasa, kausa-multzoaren eta sexuaren arabera. EAE 2017
- 3A. taula.** Heriotza-kopurua eta heriotza-tasa, kausa-multzoaren eta lurralde historikoaren arabera. Emakumeak, EAE, 2017
- 3B. taula.** Heriotza-kopurua eta heriotza-tasa, kausa-multzoaren eta lurralde historikoaren arabera. Gizonak, EAE, 2017
- 3C. taula.** Heriotza-kopurua eta heriotza-tasa, kausa-multzoaren eta lurralde historikoaren arabera. Bi sexuak, EAE, 2017
- 4. taula.** Heriotza-kopuruak eta -tasak, hautatutako kausen eta sexuaren arabera. EAE 2017
- 5A. taula.** Hautatutako kausengatiko heriotza-kopurua eta tasak, lurralde historikoaren arabera. Emakumeak, EAE 2017
- 5B. taula.** Hautatutako kausengatiko heriotza-kopurua eta tasak, lurralde historikoaren arabera. Gizonak, EAE 2017
- 5C. taula.** Hautatutako kausengatiko heriotza-kopurua eta tasak, lurralde historikoaren arabera. Bi sexuak, EAE 2017
- 6. taula.** Heriotza-kopurua eta heriotza-tasa, adin-taldearen eta sexuaren arabera. EAE 2017
- 7. taula.** Heriotza-kausa nagusien kopurua eta tasak, adin-tarteen eta sexuaren arabera. EAE 2017
- 8. taula.** GBUPen* kopurua eta tasak, hautatutako kausen eta sexuaren arabera. EAE 2017
- 9A. taula.** GBUP* kopurua eta tasak, hautatutako kausen eta sexuaren arabera.
- 9B. taula.** GBUP* kopurua eta tasak, hautatutako kausen eta sexuaren arabera.

TABLAS

- 26** **Tabla 1.** Número de defunciones y tasas de mortalidad por territorio histórico y sexo. CAE 2017
- 27** **Tabla 2.** Número de defunciones y tasas de mortalidad por grupos de causas y sexo. CAE 2017
- 28** **Tabla 3A.** Número de defunciones y tasas de mortalidad por grupos de causas y territorio histórico. Mujeres, CAE 2017
- 29** **Tabla 3B.** Número de defunciones y tasas de mortalidad por grupos de causas y territorio histórico. Hombres, CAE 2017
- 30** **Tabla 3C.** Número de defunciones y tasas de mortalidad por grupos de causas y territorio histórico. Ambos sexos, CAE 2017
- 31** **Tabla 4.** Número de defunciones y tasas por causas seleccionadas y sexo. CAE 2017
- 36** **Tabla 5A.** Número de defunciones y tasas de mortalidad por causas seleccionadas y territorio histórico. Mujeres, CAE 2017
- 41** **Tabla 5B.** Número de defunciones y tasas de mortalidad por causas seleccionadas y territorio histórico. Hombres, CAE 2017
- 46** **Tabla 5C.** Número de defunciones y tasas de mortalidad por causas seleccionadas y territorio histórico. Ambos sexos, CAE 2017
- 51** **Tabla 6.** Número de defunciones y tasas de mortalidad por grupos de edad y sexo. CAE 2017
- 52** **Tabla 7.** Número y tasas de las principales causas de defunción por grupos de edad y sexo. CAE 2017
- 53** **Tabla 8.** Número de APVP* y tasas por causas seleccionadas y sexo. CAE 2017
- 59** **Tabla 9A.** Número de APVP* y tasas por causas seleccionadas por sexo.
- 61** **Tabla 9B.** Número de APVP* y tasas por causas seleccionadas por sexo.

9C. taula. GBUP* kopurua eta tasak, hautatutako kausen eta sexuaren arabera.

10. taula. Haurren heriotza-kopurua eta heriotza-tasa, lurralde historikoaren eta sexuaren arabera. EAE 2017

11. taula. Haurren heriotza-kopurua eta heriotza-tasa aldika, lurralde historikoaren eta sexuaren arabera. EAE 2017

12. taula. Jaiotza inguruko heriotza-kopurua eta heriotza-tasa, lurralde historikoaren eta sexuaren arabera. EAE 2017

13. taula. Bizi-itxaropena, adinaren, sexuaren eta lurralde historikoaren arabera. EAE 2017

HILKORTASUNA BILAKAERAK TAULAK

14A. taula. Heriotza-tasaren bilakaera heriotza-kausa nagusiak aintzat hartuta. Emakumeak. EAE 2001-2017

14B. taula. Heriotza-tasaren bilakaera heriotza-kausa nagusiak aintzat hartuta. Gizonak. EAE 2001-2017

15. taula. Heriotza-kopurua eta heriotza-tasa, kausa guztiengatik (GNS-10: A00-Y98) eta sexuaren arabera. EAE 2001-2017

16. taula. Heriotza-kopurua eta heriotza-tasa, tumorengatik (GNS-10: C00-D48) eta sexuaren arabera. EAE 2001-2017

17. taula. Heriotza-kopurua eta heriotza-tasa, biriketako tumore gaiztoagatik (GNS-10: C33-C34) eta sexuaren arabera. EAE 2001-2017

18. taula. Heriotza-kopurua eta heriotza-tasa, kolon-ondesteko tumore gaiztoagatik (GNS-10: C18-C21) eta sexuaren arabera. EAE 2001-2017

19. taula. Heriotza-kopurua eta heriotza-tasa, pankreako tumore gaiztoagatik (GNS-10: C25) eta sexuaren arabera. EAE 2001-2017

20. taula. Heriotza-kopurua eta heriotza-tasa, bularreko tumore gaiztoagatik (GNS-10: C25) eta sexuaren arabera. EAE 2001-2017

63 Tabla 9C. Número de APVP* y tasas por causas seleccionadas por sexo.

65 Tabla 10. Número de defunciones y tasas de mortalidad infantil por territorio histórico y sexo. CAE 2017

66 Tabla 11. Número de defunciones y tasas de mortalidad infantil según periodos por sexo y territorio histórico. CAE 2017

67 Tabla 12. Número de defunciones y tasas de mortalidad perinatal por territorio histórico y sexo. CAE 2017

68 Tabla 13. Esperanza de vida por edad, sexo y territorio histórico. CAE 2017

TABLAS EVOLUCIÓN MORTALIDAD

69 Tabla 14A. Evolución de la mortalidad por principales causas de muerte. Mujeres. CAPV 2001-2017

71 Tabla 14B. Evolución de la mortalidad por principales causas de muerte. Hombres. CAPV 2001-2017

73 Tabla 15. Número de defunciones y tasas de mortalidad por todas las causas (CIE-10: A00-Y98) y sexo. CAE 2001-2017

74 Tabla 16. Número de defunciones y tasas de mortalidad por tumores (CIE-10: C00-D48) y sexo. CAE 2001-2017

75 Tabla 17. Número de defunciones y tasas de mortalidad por tumor maligno de pulmón (CIE-10: C33-C34) y sexo. CAE 2001-2017

76 Tabla 18. Número de defunciones y tasas de mortalidad por tumor maligno de colon-recto (CIE-10: C18-C21) y sexo. CAE 2001-2017

77 Tabla 19. Número de defunciones y tasas de mortalidad por tumor maligno de páncreas (CIE-10: C25) y sexo. CAE 2001-2017

78 Tabla 20. Número de defunciones y tasas de mortalidad por tumor maligno de mama (CIE-10: C50) y sexo. CAE 2001-2017

- 21. taula.** Heriotza-kopurua eta heriotza-tasa, prostatako tumore gaiztoagatik (GNS-10: C61) eta sexuaren arabera. EAE 2001-2017
- 22. taula.** Heriotza-kopurua eta heriotza-tasa, gibelako eta gibel-barneko behazun-bideetako tumore gaiztoagatik (GNS-10: C22) eta sexuaren arabera. EAE 2001-2017
- 23. taula.** Heriotza-kopurua eta heriotza-tasa, ehun linfatikoko tumore gaiztoagatik (GNS-10: C81-C90, C96) eta sexuaren arabera. EAE 2001-2017
- 24. taula.** Heriotza-kopurua eta heriotza-tasa, zirkulazio-aparatuko gaixotasunengatik (GNS-10: I00-I99) eta sexuaren arabera. EAE 2001-2017
- 25. taula.** Heriotza-kopurua eta heriotza-tasa, garuneko hodietako gaixotasunengatik (GNS-10: I60-I69) eta sexuaren arabera. EAE 2001-2017
- 26. taula.** Heriotza-kopurua eta heriotza-tasa, kardiopatia iskemikoagatik (GNS-10: I20-I25) eta sexuaren arabera. EAE 2001-2017
- 27. taula.** Heriotza-kopurua eta heriotza-tasa, bihotz-gutxiegitasunagatik (GNS-10: I50) eta sexuaren arabera. EAE 2001-2017
- 28. taula.** Heriotza-kopurua eta heriotza-tasa, gaixotasun hipertentsiboengatik (GNS-10: I10-I15) eta sexuaren arabera. EAE 2001-2017
- 29. taula.** Heriotza-kopurua eta heriotza-tasa, arnas-aparatuko gaixotasunengatik (GNS-10: J00-J99) eta sexuaren arabera. EAE 2001-2017
- 30. taula.** Heriotza-kopurua eta heriotza-tasa, BGBKengatik (GNS-10: J40-J44, J47) eta sexuaren arabera. EAE 2001-2017
- 31. taula.** Heriotza-kopurua eta heriotza-tasa, pneumoniarengatik (GNS-10: J12-J18) eta sexuaren arabera. EAE 2001-2017
- 32. taula.** Heriotza-kopurua eta heriotza-tasa, nerbio-sistemako gaixotasunengatik (GNS-10: G00-H95) eta sexuaren arabera. EAE 2001-2017
- 33. taula.** Heriotza-kopurua eta heriotza-tasa, Alzheimer-en gaixotasunengatik (GNS-10: G30) eta sexuaren arabera. EAE 2001-2017
- 79 Tabla 21.** Número de defunciones y tasas de mortalidad por tumor maligno de próstata (CIE-10 C61) y sexo. CAE 2001-2017
- 80 Tabla 22.** Número de defunciones y tasas de mortalidad por tumor maligno de hígado y vías biliares intrahepáticas (CIE-10: C22) y sexo. CAE 2001-2017
- 81 Tabla 23.** Número de defunciones y tasas de mortalidad por tumor maligno de tejido linfático (CIE-10: C81-C90, C96) y sexo. CAE 2001-2017
- 82 Tabla 24.** Número de defunciones y tasas de mortalidad por enfermedades del sistema circulatorio (CIE-10: I00-I99) y sexo. CAE 2001-2017
- 83 Tabla 25.** Número de defunciones y tasas de mortalidad por enfermedades cerebrovasculares (CIE-10: I60-I69) y sexo. CAE 2001-2017
- 84 Tabla 26.** Número de defunciones y tasas de mortalidad por cardiopatía isquémica (CIE-10: I20-I25) y sexo. CAE 2001-2017
- 85 Tabla 27.** Número de defunciones y tasas de mortalidad por insuficiencia cardíaca (CIE-10: I50) y sexo. CAE 2001-2017
- 86 Tabla 28.** Número de defunciones y tasas de mortalidad por enfermedades hipertensivas (CIE-10: I10-I15) y sexo. CAE 2001-2017
- 87 Tabla 29.** Número de defunciones y tasas de mortalidad por enfermedades del sistema respiratorio (CIE-10: J00-J99) y sexo. CAE 2001-2017
- 88 Tabla 30.** Número de defunciones y tasas de mortalidad por EPOC (CIE-10: J40-J44, J47) y sexo. CAE 2001-2017
- 89 Tabla 31.** Número de defunciones y tasas de mortalidad por neumonías (CIE-10: J12-J18) y sexo. CAE 2001-2017
- 90 Tabla 32.** Número de defunciones y tasas de mortalidad por enfermedades del sistema nervioso (CIE-10: G00-H95) y sexo. CAE 2001-2017
- 91 Tabla 33.** Número de defunciones y tasas de mortalidad por enfermedad de Alzheimer (CIE-10: G30) y sexo. CAE 2001-2017

- 34. taula.** Heriotza-kopurua eta heriotza-tasa, nahasmendu mentalengatik (GNS-10: F00-F99) eta sexuaren arabera. EAE 2001-2017
- 35. taula.** Heriotza-kopurua eta heriotza-tasa, zahartzaro eta zahartzaro aurreko nahasmendu mentalengatik (GNS-10: F00-F09) eta sexuaren arabera. EAE 2001-2017
- 36. taula.** Heriotza-kopurua eta heriotza-tasa, digestio-aparatuko gaixotasunengatik (GNS-10: K00-K93) eta sexuaren arabera. EAE 2001-2017
- 37. taula.** Heriotza-kopurua eta heriotza-tasa, zirrosia eta gibelako gaixotasun kronikoengatik (GNS-10: K70, K73-K74, K76.9) eta sexuaren arabera. EAE 2001-2017
- 38. taula.** Heriotza-kopurua eta heriotza-tasa, kanpo-faktoreengatik (GNS-10: V01-Y98) eta sexuaren arabera. EAE 2001-2017
- 39. taula.** Heriotza-kopurua eta heriotza-tasa, ustekabeko erorikoengatik (GNS-10: W00-W19) eta sexuaren arabera. EAE 2001-2017
- 40. taula.** Heriotza-kopurua eta heriotza-tasa, suizidioengatik (GNS-10: X60-X84) eta sexuaren arabera. EAE 2001-2017
- 41. taula.** Heriotza-kopurua eta heriotza-tasa, Itotze, murgiltze edo itolarriengatik (GNS-10: W65-W84) eta sexuaren arabera. EAE 2001-2017
- 42. taula.** Heriotza-kopurua eta heriotza-tasa, motordun ibilgailuen zirkulazio-istripuengatik (GNS-10: W65-W84) eta sexuaren arabera. EAE 2001-2017
- 43. taula.** Heriotza-kopurua eta heriotza-tasa, drogen bidezko ustekabeko pozoidurarenengatik (GNS-10: X41-X42, X44-X45) eta sexuaren arabera. EAE 2001-2017
- 92** **Tabla 34.** Número de defunciones y tasas de mortalidad por trastornos mentales (CIE-10: F00-F99) y sexo. CAE 2001-2017
- 93** **Tabla 35.** Número de defunciones y tasas de mortalidad por trastornos mentales seniles y preseniles (CIE-10: F00-F09) y sexo. CAE 2001-2017
- 94** **Tabla 36.** Número de defunciones y tasas de mortalidad por enfermedades del sistema digestivo (CIE-10: K00-K93) y sexo. CAE 2001-2017
- 95** **Tabla 37.** Número de defunciones y tasas de mortalidad por cirrosis y enfermedades crónicas del hígado (CIE-10: K70, K73-K74, K76.9) y sexo. CAE 2001-2017
- 96** **Tabla 38.** Número de defunciones y tasas de mortalidad por causas externas (CIE-10: V01-Y98) y sexo. CAE 2001-2017
- 97** **Tabla 39.** Número de defunciones y tasas de mortalidad por caídas accidentales (CIE-10: W00-W19) y sexo. CAE 2001-2017
- 98** **Tabla 40.** Número de defunciones y tasas de mortalidad por suicidios (CIE-10: X60-X84) y sexo. CAE 2001-2017
- 99** **Tabla 41.** Número de defunciones y tasas de mortalidad por ahogamiento, sumersión, sofocación (CIE-10: W65-W84) y sexo. CAE 2001-2017
- 100** **Tabla 42.** Número de defunciones y tasas de mortalidad por accidentes de tráfico (CIE-10: V02-V89) y sexo. CAE 2001-2017
- 101** **Tabla 43.** Número de defunciones y tasas de mortalidad por envenenamiento accidental por drogas (CIE-10: X41-X42, X44-X45) y sexo. CAE 2001-2017

ERANSKINAK

- 1. eranskina.** Adin-taldearen arabera biztanleria, lurralde historikoa eta sexua kontuan hartuta. EAE 2017
- 2. eranskina.** Bizirik jaiotakoak, lurralde historikoaren eta sexuaren arabera. EAE 2017
- 3. eranskina.** Heriotza-arrazoien zerrenda murriztua
- 4. eranskina.** 1976ko eta 2013ko Europako biztanleria estandarrek

ANEXOS

- 102 Anexo 1.** Población por grupos de edad según territorio histórico y sexo. CAE 2017
- 103 Anexo 2.** Nacidos vivos por territorio histórico y sexo. CAE 2017
- 104 Anexo 3.** Lista reducida de causas de muerte
- 108 Anexo 4.** Poblaciones estandar europeas de 1976 y 2013

SARRERA

Euskal Autonomia Erkidegoan (EAE) hilkortasun-datuei buruzko informazioa bilatzeko informazio-iturri nagusiak honako hauek dira: Heriotzei buruzko Mediku Ziurtagiriak / Heriotzaren Buletin Estatistikoak (HMZ/HBE) eta Erditzeen Buletin Estatistikoak (EBE).

Heriotzen oinarritzko kausak Gaixotasunen Nazioarteko Sailkapenaren 10. berrikusketak (GNS-10) ezartzen dituen irizpide eta arauak kontuan hartuta kodetzen dira.

2017. urtean EAEn bizi zen biztanleria, betetako adinaren, lurralde historikoaren eta sexuaren arabera, Euskal Estatistika Erakundeak landutako Biztanleen udal estatistikatik hartu da (2. eranskina).

Horretaz gain, urte honetan EAEn izandako jaiotzei buruzko informazioa eman du EUSTATEk, beharrezkoa baita haurren heriotza-tasak kalkulatzeko (3. eranskina).

Hilkortasun-adierazle hauek kalkulatzeko dira: heriotza proportzionala, heriotza-tasak –gordinak eta estandarizazio zuzenaren bidez adinera egokituak–, Galdutako Bizitza Urte Potentzialak (GBUP), haurren heriotza-tasa eta jaiotza inguruko heriotza-tasa, eta bizi-itzaropena.

1. eta 9. grafikoetako datuak berriz ere kalkulatu dira Euskal Estatistika Erakundeak egindako Biztanleen Udal Estatistikako populazioak kontuan izanik.

Tasek 2001-2017 aldian izan duten bilakaera aztertzeko, Joinpoint erregressio eredua erabili da.

Metodologiari eta adierazleen kalkuluari buruzko informazio gehiago nahi izanez gero, jo:

[Hilkortasun txostena 2012](#)

INTRODUCCIÓN

Para la elaboración de los datos de mortalidad en la Comunidad Autónoma del País Vasco (CAE) se utilizan, como principales fuentes de información, los Certificados Médicos de Defunción/Boletines Estadísticos de Defunción (CMD/BED) y los Boletines Estadísticos de Partos (BEP).

La causa básica de defunción, se codifica según los criterios y reglas que establece la Clasificación Internacional de Enfermedades 10ª revisión (CIE-10).

La población residente en la CAE durante el 2017, por edad cumplida, territorio histórico y sexo, procede de la Estadística Municipal de Habitantes elaborada por el Instituto Vasco de Estadística / EUSTAT (Anexo 2).

Además el EUSTAT ha facilitado los nacimientos ocurridos en la CAE en este año, necesarios para el cálculo de las tasas de la mortalidad infantil (Anexo 3).

Los indicadores de mortalidad que se calculan son: mortalidad proporcional, tasas de mortalidad, brutas y ajustadas por edad mediante estandarización directa, Años Potenciales de Vida Perdidos (APVP), mortalidad infantil y perinatal, y la esperanza de vida.

Los datos de los gráficos 1 y 9 han sido recalculados con las poblaciones de la Estadística Municipal de Habitantes elaborada por el Instituto Vasco de Estadística / EUSTAT.

En el análisis de la evolución temporal de las tasas de las principales causas de muerte en el periodo 2001-2017 se ha utilizado el Joinpoint regresión.

Para más información sobre metodología y cálculo de indicadores:

[Informe de Mortalidad 2012](#)

LABURPENA

2017. urtean, EAEn bizi ziren 21.632 pertsona hil dira, 2016an baino %1,9 gutxiago. Sexuari dagokionez, 10.807 (%50) emakumeak izan dira, eta 10.825 (%50), gizonak.

Hauxe da heriotza-tasa gordina: 100.000 biztanleko 994,2 (2016an baino %1,7 gehiago). Sexuaren arabera, berriz, honakoa da: emakumeena 965,4 eta gizonena 1.024,7. Heriotza-tasa 1976ko Europako populazio estandarrera adinaren arabera doituta, 424,6koa da 100.000 biztanleko, 315,7koa emakumezkoen kasuan eta 566,1koa gizonezkoen kasuan. Heriotza-tasa 2013ko Europako populazio estandarrera adinaren arabera doituta, 809,3koa da 100.000 biztanleko, 617,7koa emakumezkoen kasuan eta 1.901,6koa gizonezkoen kasuan. ([1. taula](#), [1. grafikoa](#))

Tumoreak izan dira EAeko populazioaren heriotza-kausak nagusia 2017an, heriotza guztien %29 eragin baitituzte; zirkulazio-sistemako gaixotasunak daude bigarren tokian, horien ondorioz gertatu baitira heriotzen %27. Maiztasun-ordena kontuan hartuta, honako hauek datoz atzetik: arnasa-sistemako gaixotasunak (%11), nerbio-sistemako gaixotasunak eta buruko nahasmenduak (biak %7ko indizearekin).

Sexuaren arabera, emakumezkoengan lehenengo heriotza-kausak zirkulazio-sistemako gaixotasunak dira (%29), eta ondoren tumoreak (%23), arnasa-sistemako gaixotasunak (%11), buruko nahasmenduak (%9) eta nerbio-sistemako gaixotasunak (%8). Gizonen kasuan, tumoreak dira lehenengo heriotza-kausak (%35), eta ondoren zirkulazio-sistemako gaixotasunak (%25), arnasa-sistemako gaixotasunak (%11), eta nerbio-sistemako gaixotasunak eta kanpo-kausak (bakoitza %5eko indizearekin) ([2-3. taulak](#), [2-3. grafikoa](#)).

Heriotza-tasa kausa bereziak aintzat hartuta aztertuz gero, emakumeen artean bi dira nagusiak: zahartzaroko eta zahartzaroko aurreko buru-nahasmendu organikoak (%9) eta gaixotasun zerebrobaskularrak (%7). Hirugarren postuan Alzheimer-en gaixotasuna eta kardiopatia iskemikoa (biak %5eko indizearekin)

RESUMEN

Durante el año 2017 se han producido 21.632 defunciones entre las personas residentes en la CAE (un 1,9% menos que en el 2016). Por sexo 10.807 (50%) son mujeres y 10.825 (50%) hombres.

La tasa bruta de mortalidad es de 994,2 por 100.000 habitantes (un 1,7% más que en el 2016), 965,4 en las mujeres y 1.024,7 en los hombres. La tasa de mortalidad ajustada por edad a la población europea estándar de 1976, es de 424,6 por 100.000 habitantes, 315,7 en las mujeres y 566,1 en los hombres. La tasa de mortalidad ajustada por edad a la población europea estándar de 2013, es de 809,3 por 100.000 habitantes, 617,7 para las mujeres y 1.091,6 para los hombres. ([Tabla 1](#), [Gráfico 1](#))

Los tumores (29%) son la primera causa de muerte entre la población de la CAE en el 2017, en segundo lugar se encuentran las enfermedades del sistema circulatorio (27%). En orden de frecuencia le siguen las enfermedades del sistema respiratorio (11%), las enfermedades del sistema nervioso y los trastornos mentales con un 7% cada una.

Por sexos, en las mujeres la primera causa de muerte son las enfermedades del sistema circulatorio (29%), seguidas de los tumores (23%), a continuación se encuentran las enfermedades del sistema respiratorio (11%), los trastornos mentales (9%) y las enfermedades del sistema nervioso (8%). En los hombres los tumores (35%) son la primera causa de muerte, seguidos de las enfermedades del sistema circulatorio (25%), a continuación se encuentran las enfermedades del sistema respiratorio (11%), del sistema nervioso y las causas externas con un 5% cada una ([Tablas 2-3](#), [Gráficos 2-3](#)).

Analizando la mortalidad por causas específicas, se puede observar que en las mujeres, el 9% de las muertes, se deben a los trastornos mentales orgánicos senil y preseniles, seguidos de la enfermedad cerebrovascular con un 7%, a continuación con un 5%, están la enfermedad

daude, eta, azkenik, bihotz-gutxiegitasuna eta hipertentsioarekin zerikusia duten gaixotasunak daude (biak % 4ko indizearekin).

Gizonen artean, berriz, hauek dira heriotza-kausa espezifiko nagusiak: trakeako, bronkioetako eta biriketako tumore gaiztoak (% 8), kardiopatia iskemikoa (% 7), gaixotasun zerebrobaskularrak (% 6), zahartzaroko eta zahartzaro aurreko buru-nahasmenduak eta BGBK (biak % 4ko indizearekin), eta koloneko tumore gaiztoa, prostatako tumore gaiztoa eta bihotz-gutxiegitasuna (hirurak % 3ko indizearekin). ([4-5. taulak](#), [4. grafikoa](#)).

Adin-taldeen arabera, urtebete baino gutxiagoko umetxoan artean jaiotza-inguruko gaixotasunak eta sortzetiko malformazioak dira lehenengo heriotza-kausa (% 69 nesengan, eta % 68 mutilengan). Emakumeen kasuan, 1-14 urte artean eta 25-84 urte artean dituzten artean, tumoreak dira lehen heriotza-kausak. 85 urtetik gorakoetan, berriz, zirkulazio-sistemako gaixotasunek hartzen duten lehen postua. Gizonezkoen kasuan, lehen heriotza-kausak 1-34 urtekoen artean kanpo-kausak dira; 45-84 urtekoen artean, tumoreak, eta, 85 urtetik aurrera, zirkulazio-sistemaren gaixotasunak, emakumeen artean bezalaxe ([7. taula](#), [5-6. grafikoa](#)).

Garaiz aurreko hilkortasunaren eragina balioesteko, Galdutako Bizitza Urte Potentzialak (GBUP) kalkulatu dira. Emakumeen artean, bizitza urte potentzial gehien galarazi dituzten kausak tumoreak dira (% 57), eta jarraian zirkulazio-aparatuko gaixotasunak (% 12) eta kanpo-kausak (% 10) datoz. Gizonen artean ere tumoreak (% 42) daude lehen lekuan, eta jarraian zirkulazio-aparatuko gaixotasunak (% 20) eta kanpo-kausak (% 18) datoz.

Emakumeen artean, bizitza urte potentzial gehien galarazi dituzten kausa espezifikoak honakoak dira: bularreko tumore gaiztoak (% 13), trakea, bronkio eta biriketako tumore gaiztoak (% 12), obarioko tumore gaiztoa (% 4), suizidioak eta nork bere buruari egindako lesioak (% 4), gaixotasun zerebrobaskularrak (% 4) eta kardiopatia iskemikoa (% 4). Gizonen artean, berriz, garaiz aurreko heriotza-tasaren eragile nagusiak honakoak dira: trakea, bronkio eta biriketako

de Alzheimer y la cardiopatía isquémica, y con un 4% la insuficiencia cardíaca y las enfermedades hipertensivas.

En los hombres las primeras causas de muerte son con un 8% son el tumor maligno de tráquea, bronquios y pulmón, con un 7% la cardiopatía isquémica, con un 6% las enfermedades cerebrovasculares, con un 4% los trastornos mentales seniles y preseniles y la EPOC y con un 3% el tumor maligno de colon y el tumor maligno de próstata y la insuficiencia cardíaca. ([Tablas 4-5](#), [Gráfico 4](#)).

Por grupos de edad, las principales causas de muerte en los menores de un año son, las afecciones perinatales y las malformaciones congénitas (69% en las niñas y el 68% en los niños) En las mujeres, la primera causa de mortalidad de 1 a 14 y de 25 a 84 años son los tumores. En las mayores de 85 años las enfermedades del sistema circulatorio ocupan el primer puesto. En los hombres, la primera causa de mortalidad de 1 a 34 años son las causas externas, de 45 a 84 los tumores y a partir de los 85 años las enfermedades del sistema circulatorio al igual que en las mujeres ([Tabla 7](#), [Gráficos 5-6](#)).

Para valorar el impacto de la mortalidad prematura, se han calculado los Años Potenciales de Vida Perdidos (APVP). En las mujeres las causas de muerte que más años potenciales de vida han hecho perder han los tumores (57%), seguidas de las enfermedades del aparato circulatorio (12%) y las causas externas (10%). En los hombres los tumores también ocupan el primer lugar (42%) seguidos de las enfermedades del aparato circulatorio (20%) la de las causas externas (18%).

Las causas específicas que han generado mayor pérdida de años potenciales de vida en las mujeres son, el tumor maligno de mama (13%), el tumor maligno de tráquea, bronquios y pulmón (12%) les siguen en orden de frecuencia, con un 4% el tumor maligno de ovario, los suicidios y autolesiones, las enfermedades cerebrovasculares y la cardiopatía isquémica. En hombres la mayor mortalidad prematura se debe al tumor maligno de tráquea bronquios y

tumore gaiztoak (% 11), kardiopatia iskemikoak (% 10), suizidioak eta nork bere buruari egindako lesioak (% 7), entzefaloko tumore gaiztoak (% 4) eta gibelesko eta gibel-barneko behazun-bideetako tumore gaiztoak. (% 3). ([8-9. taulak](#), [7. grafikoa](#)).

2017. urtean, 41 heriotza gertatu dira urtebete baino gutxiagoko EAEko biztanleen artean; eta horrek esan nahi du haurren heriotza-tasa bizirik jaiotako 1.000 haurreko 2,4koa dela. Jaiotza-inguruko heriotza-tasa, hau da, 22 aste edo gehiagoko haurdunaldiaren ostean hilik jaiotakoen eta lehenengo bizitza-asteen hildakoen kopurua, 94koa da. Tasa, berriz, hauex: guztira jaiotako 1.000 haurreko 5,1. ([10-12. taulak](#), [8. grafikoa](#)).

EAEan 2017. urtean, jaiotzean dagoen bizi-itxaropena, edo batez besteko bizitza, 86,3 urtekoa da emakumezkoetan eta 80,5 urtekoa gizonezkoetan. Hiltzeko probabilitatea handiagoa da gizonen artean, adin-talde guztietan, 10-14 adin-taldekoen artean izan ezik. ([13. Taula](#), [9. grafikoa](#)).

Emakumeen heriotza-tasa era nabarmenean jaitsi da 2001-2017 artean, urteko % 1,6ko batez beste zehazki. Jaitsiera hori heriotza-kausak nagusi gehienetan eman da. Aldiz, esanguratsuak izan dira 2001-2017 artean honako heriotza-kausak haueetan emandako igoerak: drogekin ustekabeen izandako intoxikazioak (% 6), istripuzko itotze, murgiltze eta itolarriak (% 5), trakea, bronkiak eta biriketako tumore gaiztoak (% 5), hipertentsioarekin lotutako gaixotasunak (% 2) eta pankreako tumore gaiztoak (% 1).

Gizonen artean, berriz, heriotza-tasa urteko % 1,8ko jaitsi da batez beste aztertutako aldirian, eta, emakumeen artean bezala, jaitsiera hori heriotza-kausak nagusi gehienetan eman da. Aldiz, esanguratsuak izan dira 2001-2017 artean honako heriotza-kausak haueetan emandako igoerak: istripuzko itotze, murgiltze eta itolarriak (% 3), drogekin ustekabeen izandako intoxikazioak (% 2), pankreako tumore gaiztoak (% 2), gibelesko tumore gaiztoa (% 1), eta zahartzaroko eta zahartzaro aurreko buru-nahasmenduak (% 1). ([14-43. taulak](#)).

pulmón (11%), a continuación la cardiopatía isquémica (10%), los suicidios y autolesiones (7%), el tumor maligno de encéfalo (4%), y el tumor maligno de hígado y vías biliares intrahepáticas (3%). ([Tablas 8-9](#), [Gráfico 7](#)).

Durante el año 2017 se han producido 41 defunciones entre los residentes en la CAE menores de un año, lo que supone una tasa de mortalidad infantil de 2,4 por 1.000 nacidos vivos. La mortalidad perinatal, nacidos muertos con 22 o más semanas de gestación más los fallecidos en la primera semana de vida, es de 94 casos y una tasa de 5,1 por 1.000 nacidos totales. ([Tablas 10-12](#), [Gráfico 8](#)).

La esperanza de vida al nacimiento, o vida media, en la CAE en el año 2017 es de 86,3 años en mujeres y de 80,5 años en hombres. La probabilidad de morir es mayor en los hombres en todos los grupos de edad, excepto en el grupo de 10 a 14 años. ([Tabla 13](#), [Gráfico 9](#)).

La mortalidad en las mujeres ha descendido significativamente en el periodo 2001-2017 un 1,6% promedio anual. Este descenso se ha producido en la mayoría de las principales causas de muerte, por el contrario han aumentado significativamente en este periodo, el envenenamiento accidental por drogas (6%), el ahogamiento, sumersión y sofocación accidentales (5%), el tumor maligno de tráquea, bronquios y pulmón (5%), las enfermedades hipertensivas (2%) y el tumor maligno de páncreas (1%).

En los hombres, el descenso de la mortalidad ha sido de un 1,8% promedio anual, y al igual que en las mujeres, la mayoría de las principales causas han descendido en este periodo, y han aumentado significativamente el ahogamiento, sumersión y sofocación accidentales (3%), el envenenamiento accidental por drogas (2%), el tumor maligno de páncreas (2%), el tumor maligno de hígado (1%) y los trastornos mentales seniles y preseniles (1%). ([Tablas 14-43](#)).

1. grafikoa. Heriotza-tasaren aldi baterako bilakaera sexuaren arabera. EAE 2001-2017

Gráfico 1. Evolución temporal de la mortalidad por sexo. CAE 2001-2017

Tasen* log
Log tasas*

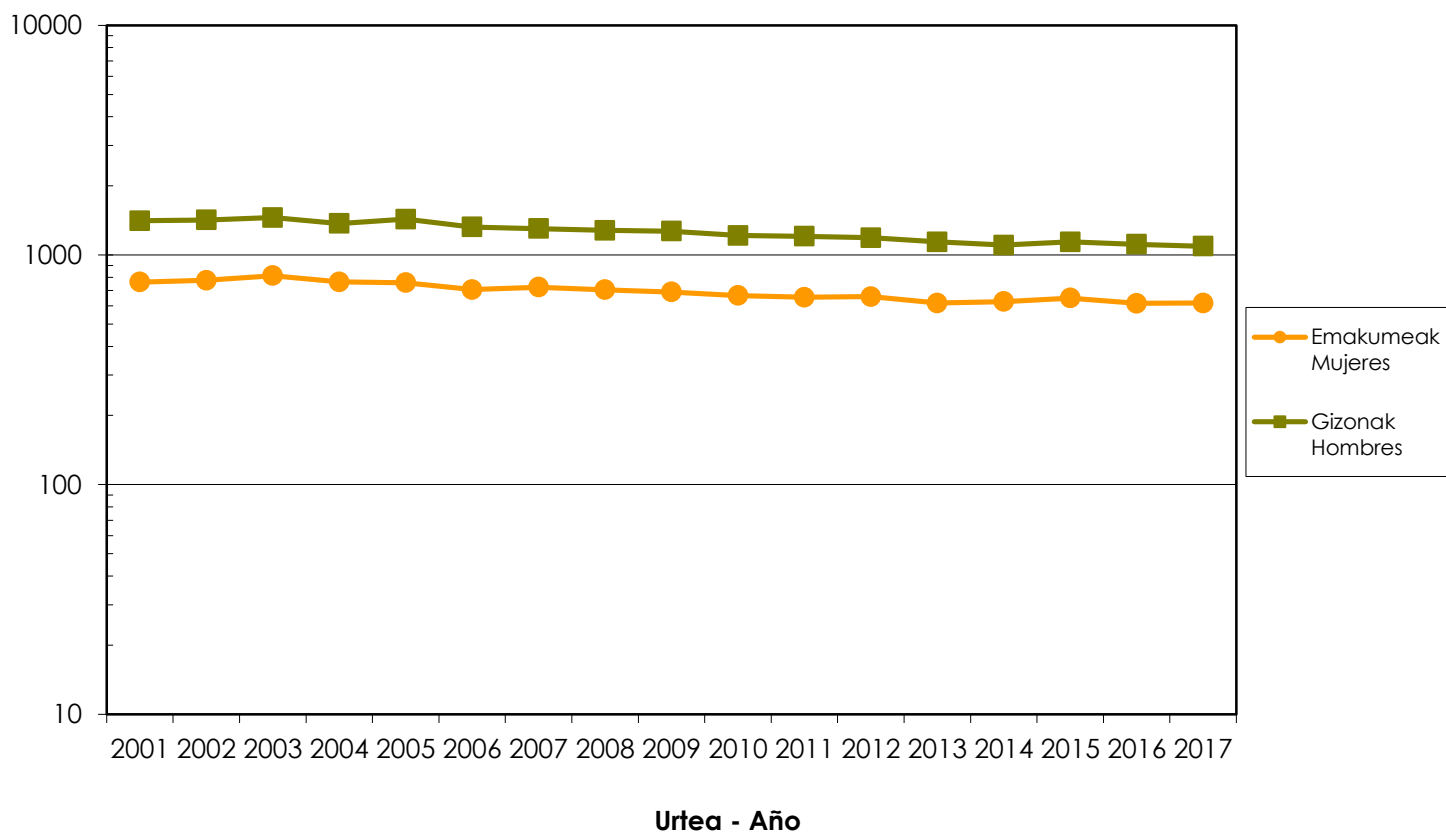

* Adinaren arabera, 2013ko Europar populazio estandarrera egokituta.. Tasas ajustadas por edad a la población europea estándar 2013
Iturria: Hilkortasunaren Erregistroa. Plangintza, Antolamendu eta Ebaluazio Sanitarioko Zuzendaritza. Osasun Saila
Fuente: Registro de Mortalidad. Dirección de Planificación, Ordenación y Evaluación Sanitarias. Departamento de Salud

2. grafikoa. Heriotza-tasa proportzionala gaixotasun-talde handien eta sexuaren arabera. EAE 2017
Gráfico 2. Mortalidad proporcional por grandes grupos de enfermedades, según sexo. CAE 2017

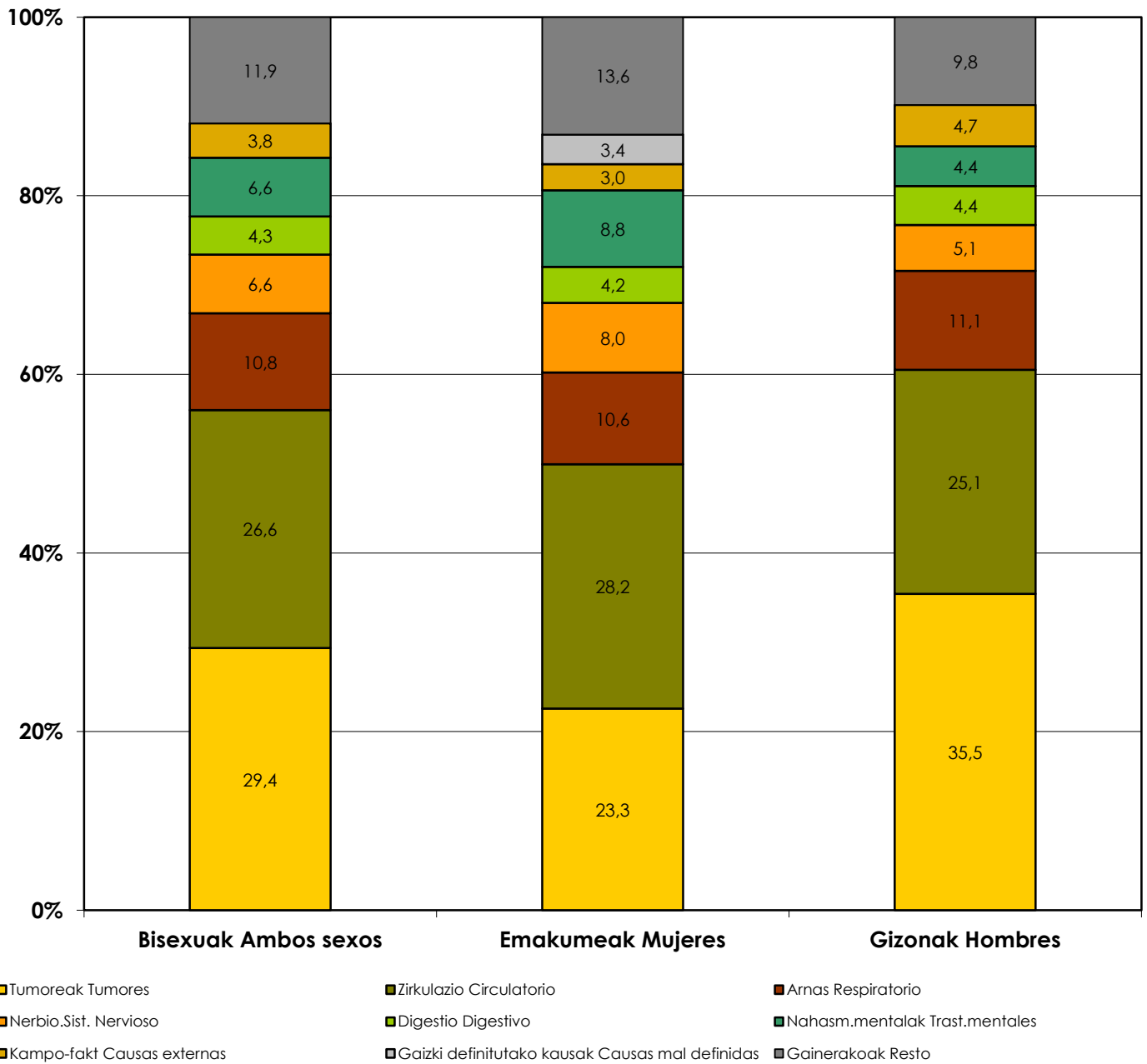

Iturria: Hilkortasunaren Erregistroa. Plangintza, Antolamendu eta Ebaluazio Sanitarioko Zuzendaritza. Osasun Saila
 Fuente: Registro de Mortalidad. Dirección de Planificación, Ordenación y Evaluación Sanitarias. Departamento de Salud

3A. grafikoa. Heriotza-tasa proportzionala gaixotasun-talde handien eta lurralde historikoaren arabera, Emakumeak. EAE 2017

Gráfico 3A. Mortalidad proporcional por grandes grupos de enfermedades, según territorio histórico, mujeres. CAE 2017

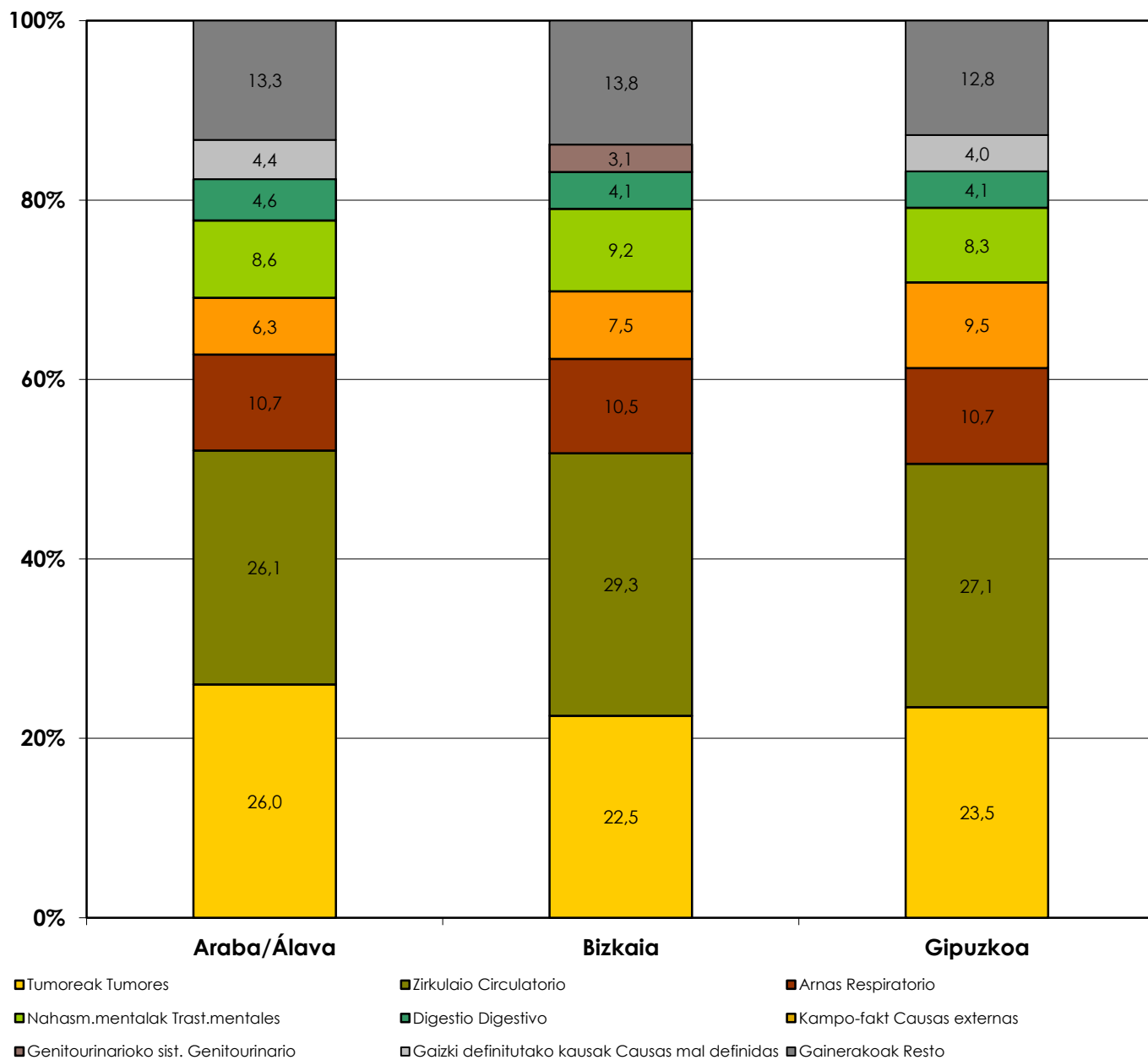

Iturria: Hilkortasunaren Erregistroa. Plangintza, Antolamendu eta Ebaluazio Sanitarioko Zuzendaritza. Osasun Saila
 Fuente: Registro de Mortalidad. Dirección de Planificación, Ordenación y Evaluación Sanitarias. Departamento de Salud

3B. grafikoa. Heriotza-tasa proportzionala gaixotasun-talde handien eta lurralde historikoaren arabera, gizonak EAE 2017

Gráfico 3B. Mortalidad proporcional por grandes grupos de enfermedades, según territorio histórico, hombres. CAE 2017

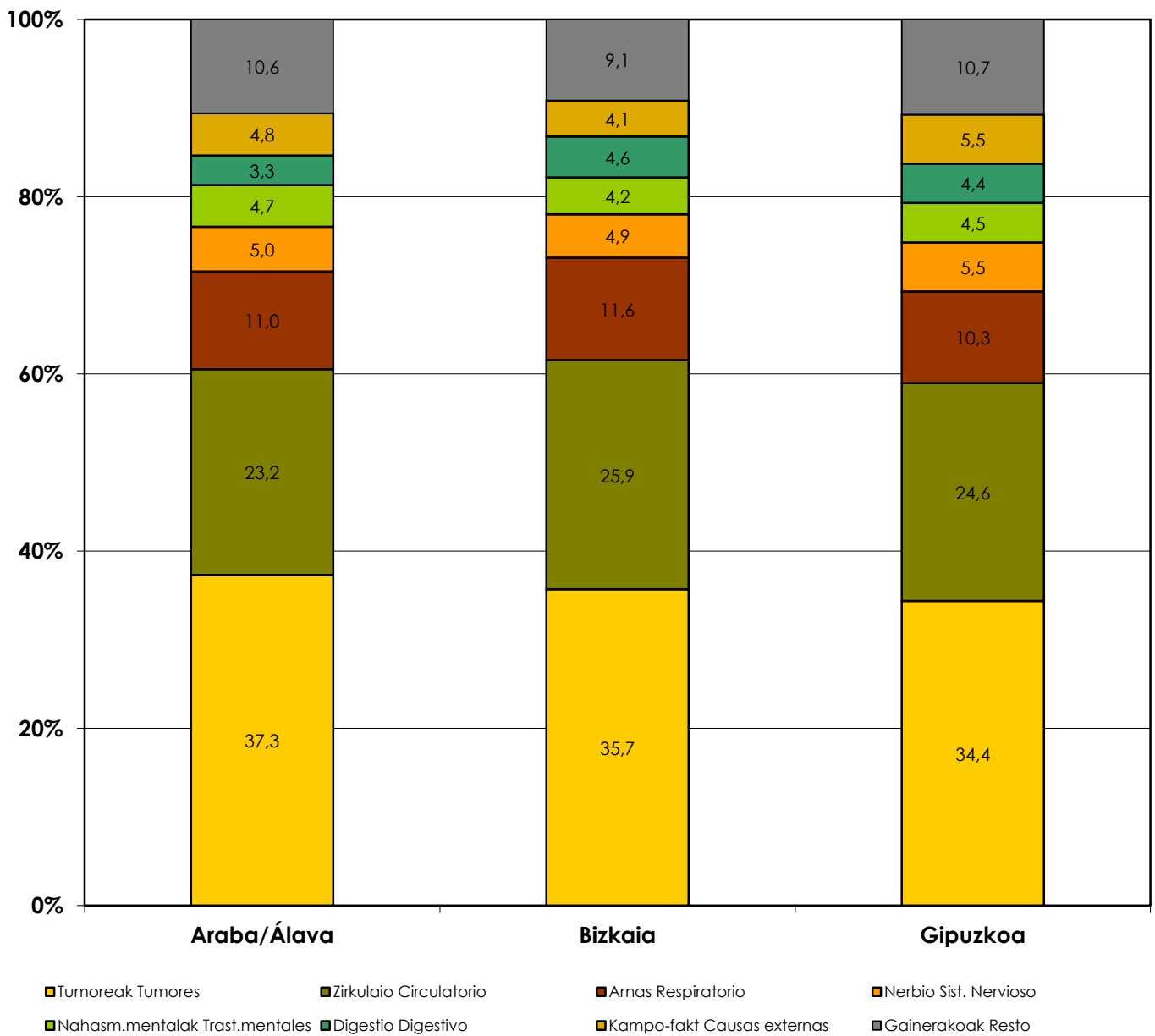

Iturria: Hilkortasunaren Erregistroa. Plangintza, Antolamendu eta Ebaluazio Sanitarioko Zuzendaritza. Osasun Saila
 Fuente: Registro de Mortalidad. Dirección de Planificación, Ordenación y Evaluación Sanitarias. Departamento de Salud

4A. grafikoa. Emakumeen heriotza-kausa nagusiak. EAE 2017
Gráfico 4A. Principales causas de muerte en mujeres. CAE 2017

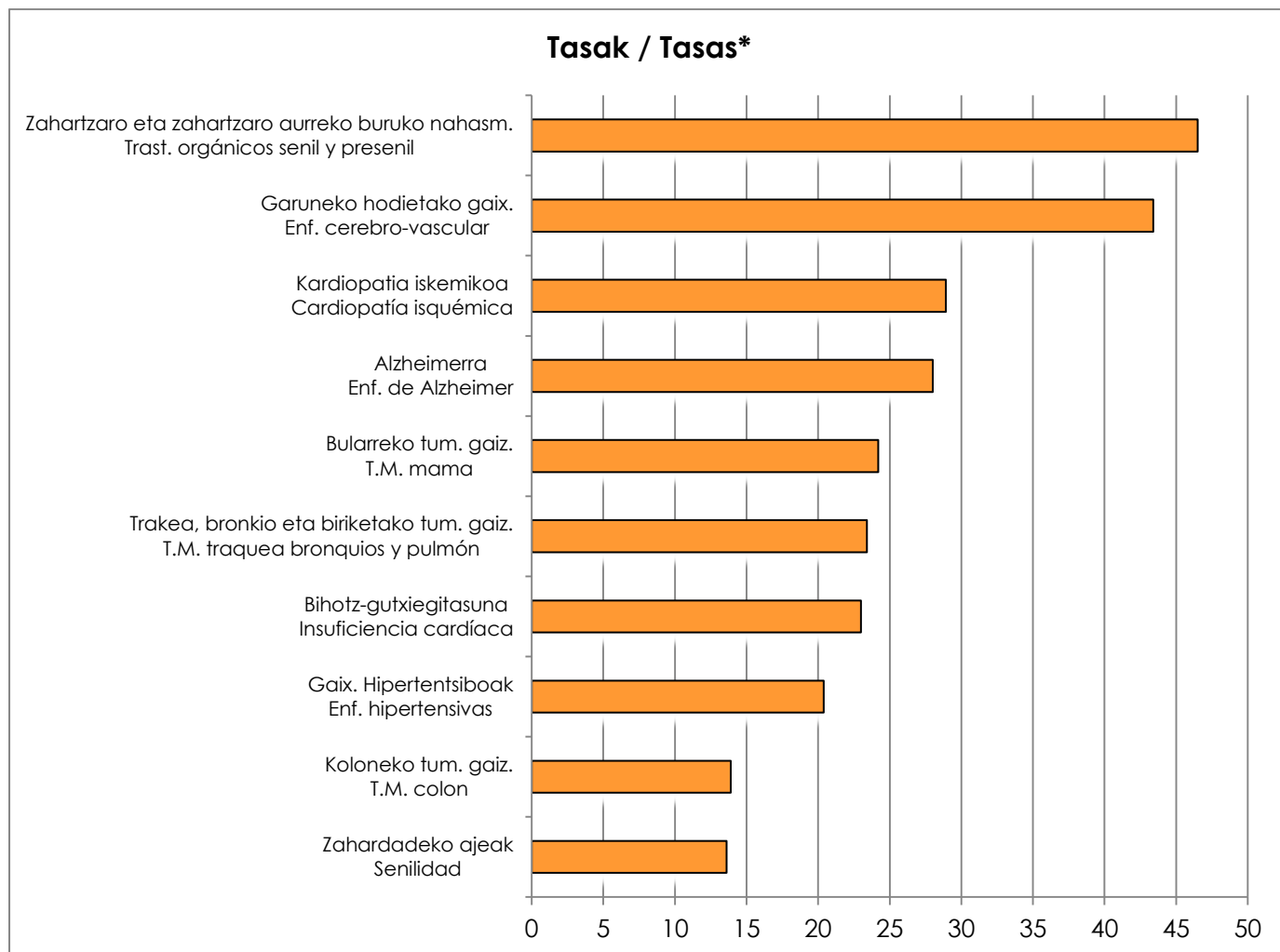

*100.000 biztanleko heriotza-tasa; adinaren arabera, *2013ko Europako biztanleria estandarrari egokituta
 Tasa ajustada por edad a la población europea estándar de 2013 por 100.000

Iturria: Hilkortasunaren Erregistroa. Plangintza, Antolamendu eta Ebaluazio Sanitarioko Zuzendaritza. Osasun Saila
 Fuente: Registro de Mortalidad. Dirección de Planificación, Ordenación y Evaluación Sanitarias. Departamento de Salud

4B. grafikoa. Gizonen heriotza-kausak nagusiak. EAE 2017
Gráfico 4B. Principales causas de muerte en hombres. CAE 2017

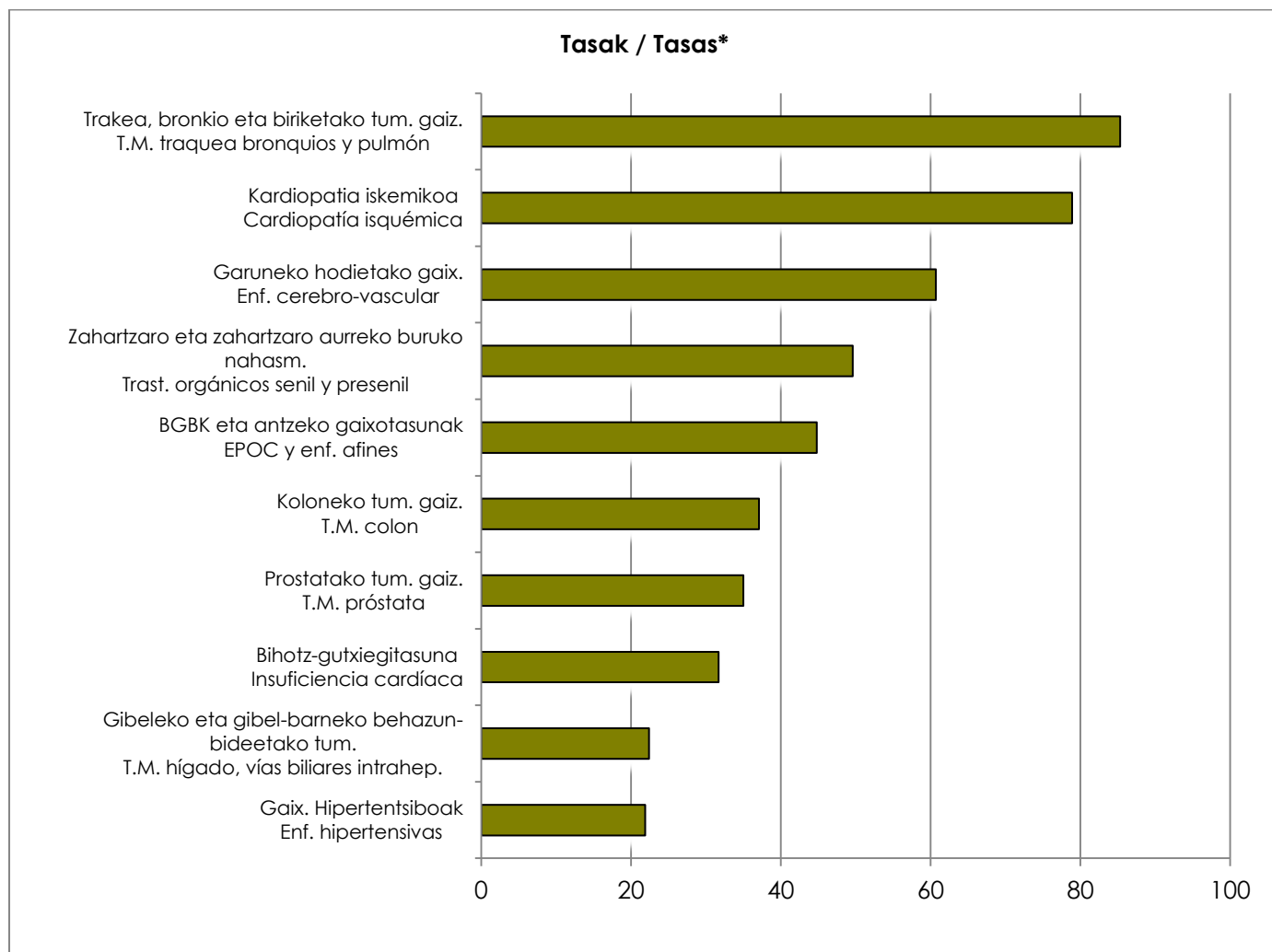

*100.000 biztanleko heriotza-tasa; adinaren arabera, *2013ko Europako biztanleria estandarri egokituta

Tasa ajustada por edad a la población europea estándar de 2013 por 100.000

Iturria: Hilkortasunaren Erregistroa. Plangintza, Antolamendu eta Ebaluazio Sanitarioko Zuzendaritza. Osasun Saila

Fuente: Registro de Mortalidad. Dirección de Planificación, Ordenación y Evaluación Sanitarias. Departamento de Salud

5. grafikoa. Heriotza-tasak adinaren eta sexuaren arabera. EAE 2017

Gráfico 5. Tasas de mortalidad por edad y sexo. CAE 2017

Tasen* log
Log tasas*

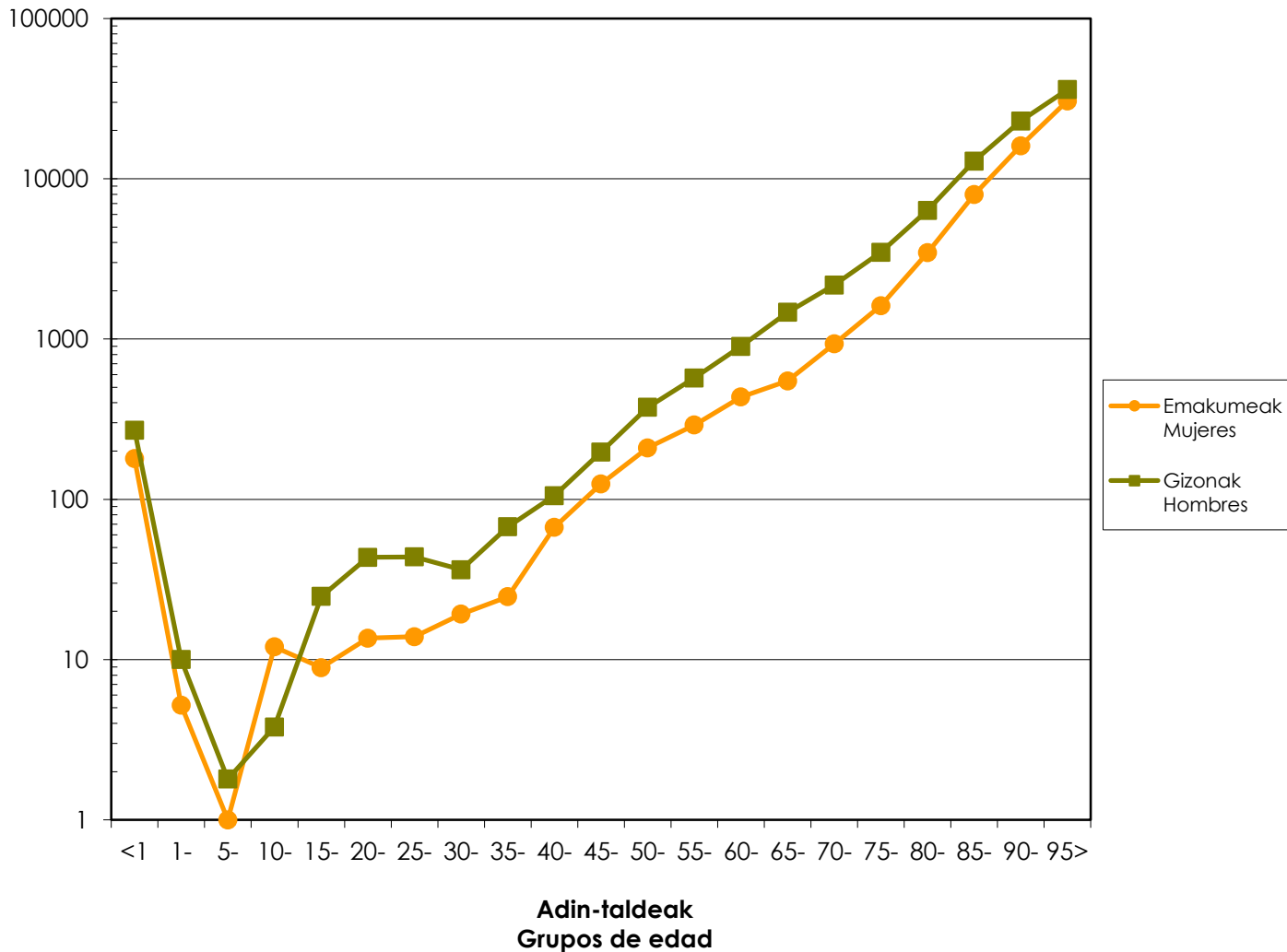

Iturria: Hilkortasunaren Erregistroa. Plangintza, Antolamendu eta Ebaluazio Sanitarioko Zuzendaritza. Osasun Saila
Fuente: Registro de Mortalidad. Dirección de Planificación, Ordenación y Evaluación Sanitarias. Departamento de Salud

6A. grafikoa. Heriotza-tasa proportzionala gaixotasun-talde handien arabera, emakumeak. EAE 2017
Gráfico 6A. Mortalidad proporcional por grandes grupos de enfermedades, mujeres. CAE 2017

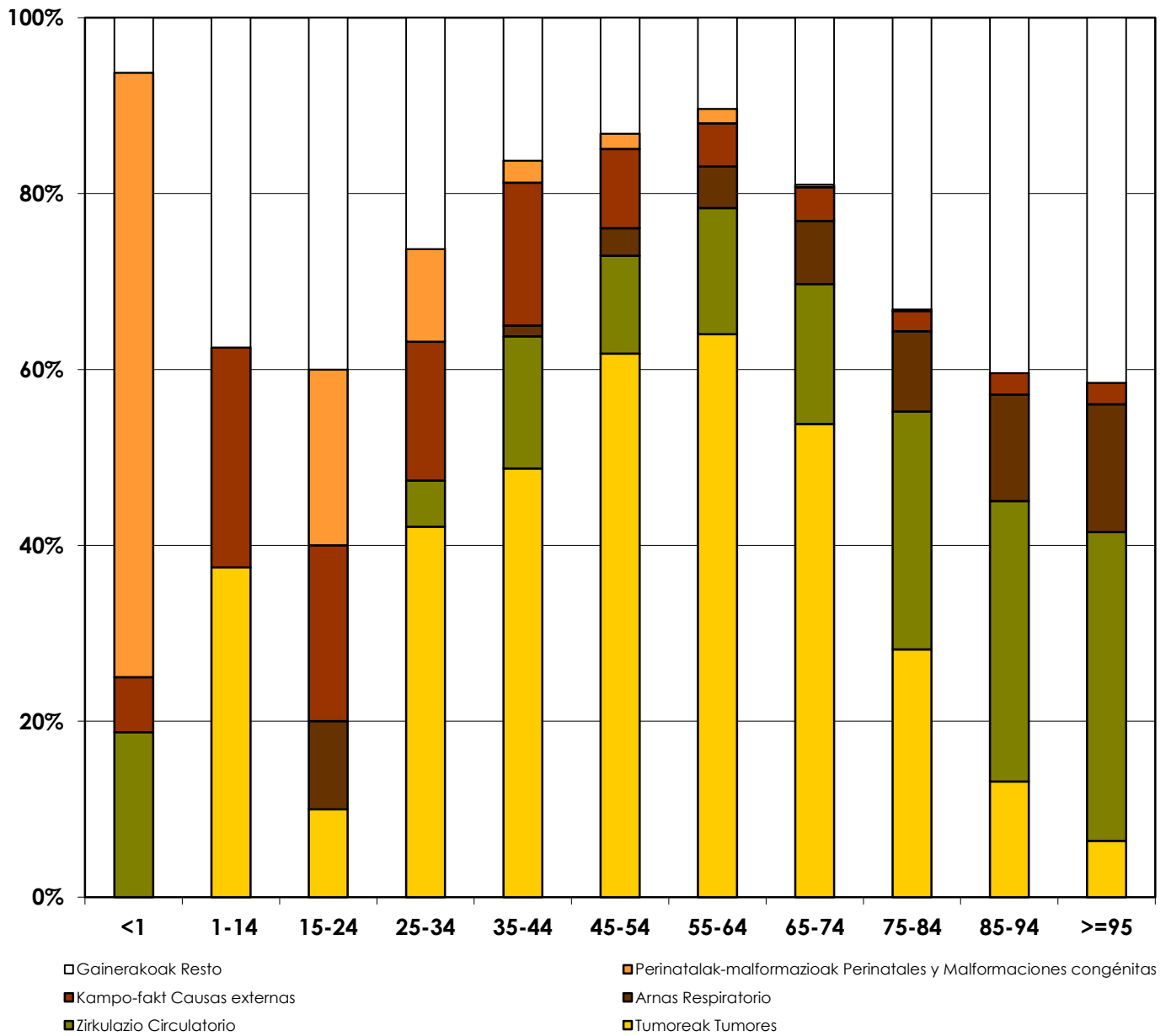

Iturria: Hilkortasunaren Erregistroa. Plangintza, Antolamendu eta Ebaluazio Sanitarioko Zuzendaritza. Osasun Saila
 Fuente: Registro de Mortalidad. Dirección de Planificación, Ordenación y Evaluación Sanitarias. Departamento de Salud

6B. grafikoa. Heriotza-tasa proportzionala gaixotasun-talde handien arabera, gizonak. EAE 2017
Gráfico 6B. Mortalidad proporcional por grandes grupos de enfermedades, hombres. CAE 2017

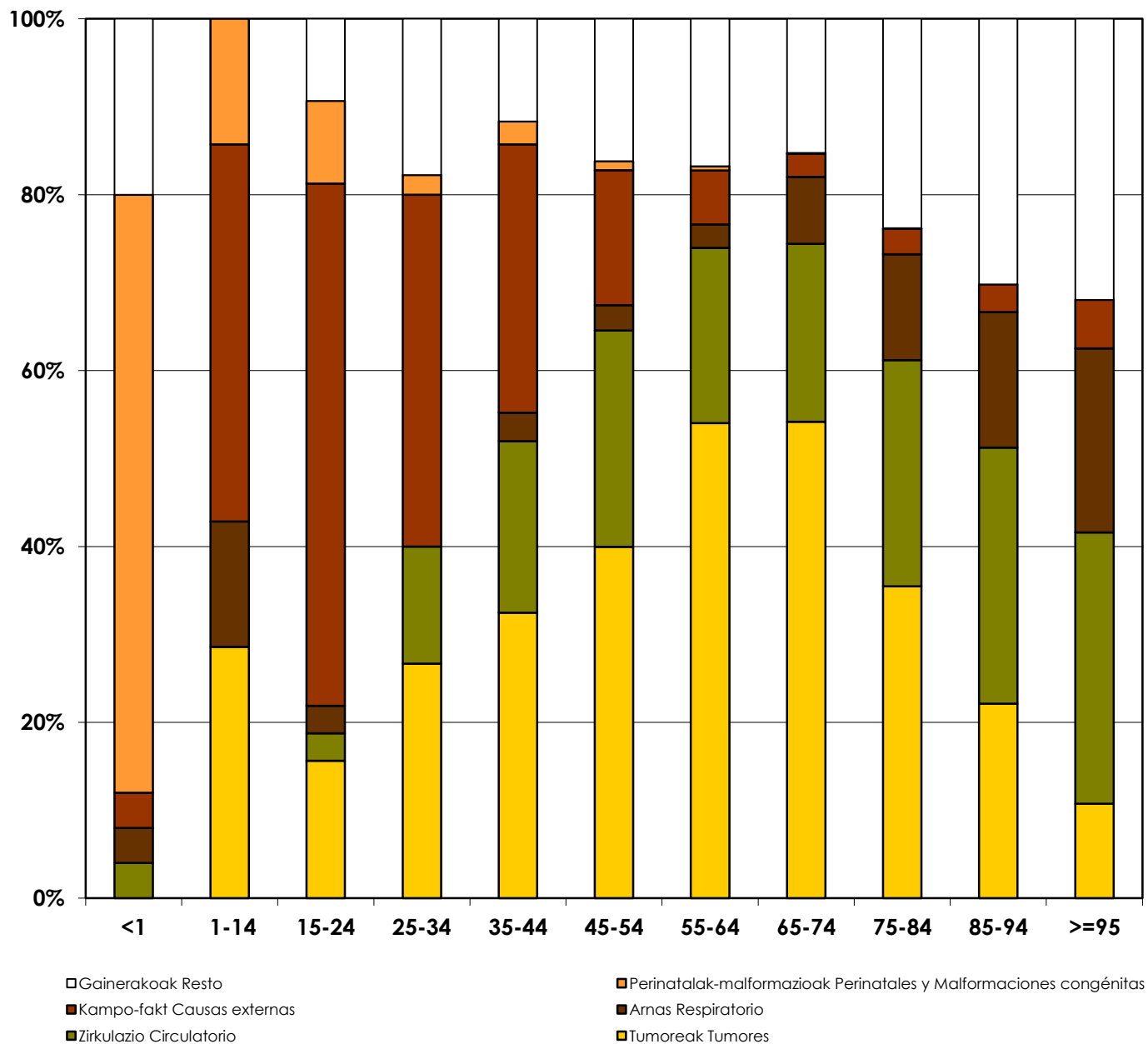

Iturria: Hilkortasunaren Erregistroa. Plangintza, Antolamendu eta Ebaluazio Sanitarioko Zuzendaritza. Osasun Saila
 Fuente: Registro de Mortalidad. Dirección de Planificación, Ordenación y Evaluación Sanitarias. Departamento de Salud

7A. grafikoa. GBUP* kopurua, emakumeak. EAE 2017

Gráfico 7A. Número de APVP*, mujeres. CAE 2017

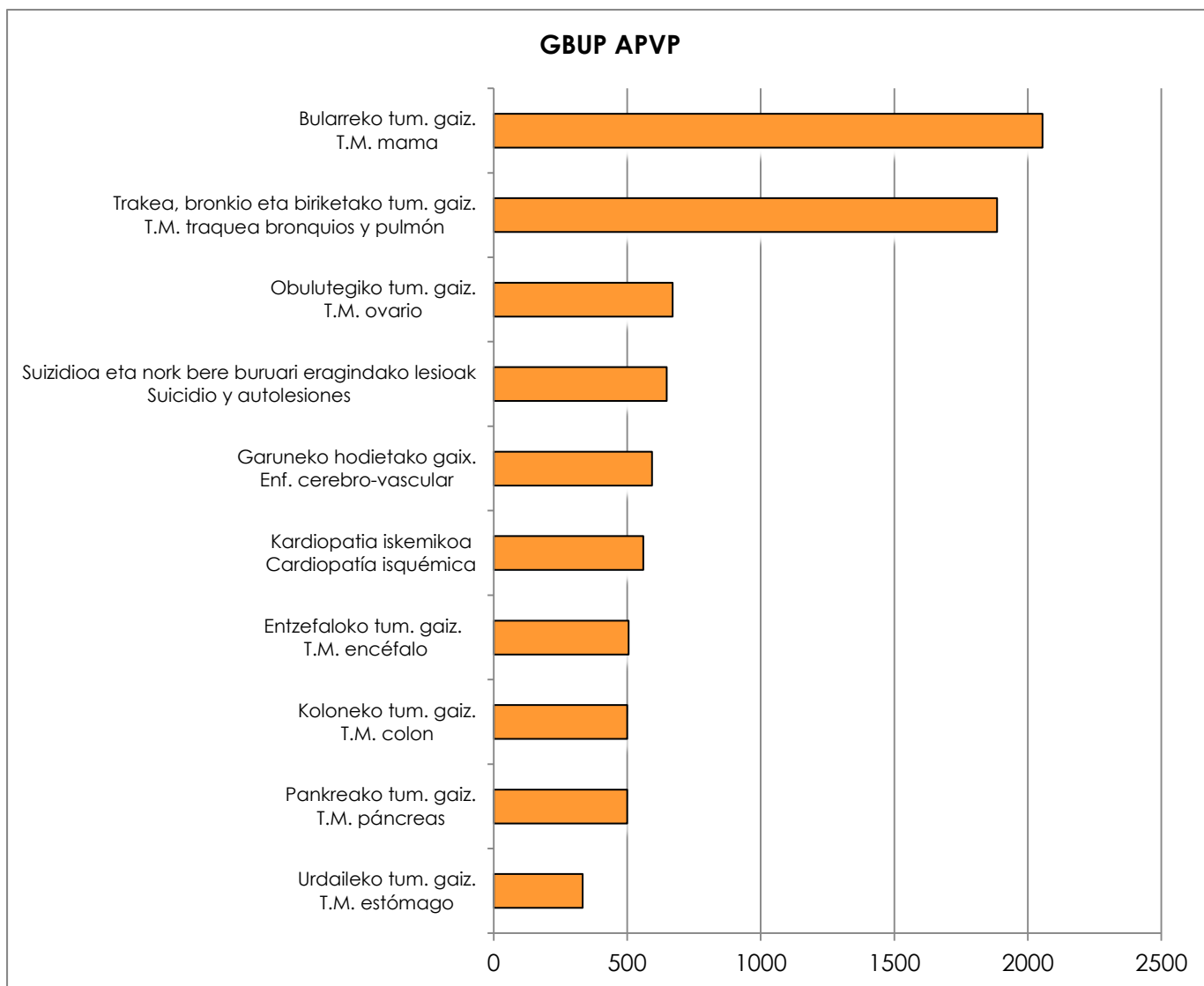

*GBUP: Galdutako bizitza-urte posibleak / APVP: Años Potenciales de Vida Perdidos

Iturria: Hilkortasunaren Erregistroa. Plangintza, Antolamendu eta Ebaluazio Sanitarioko Zuzendaritza. Osasun Saila
 Fuente: Registro de Mortalidad. Dirección de Planificación, Ordenación y Evaluación Sanitarias. Departamento de Salud

7B. grafikoa. GBUP* kopurua, gizonak. EAE 2017
Gráfico 7B. Número de APVP*, hombres. CAE 2017

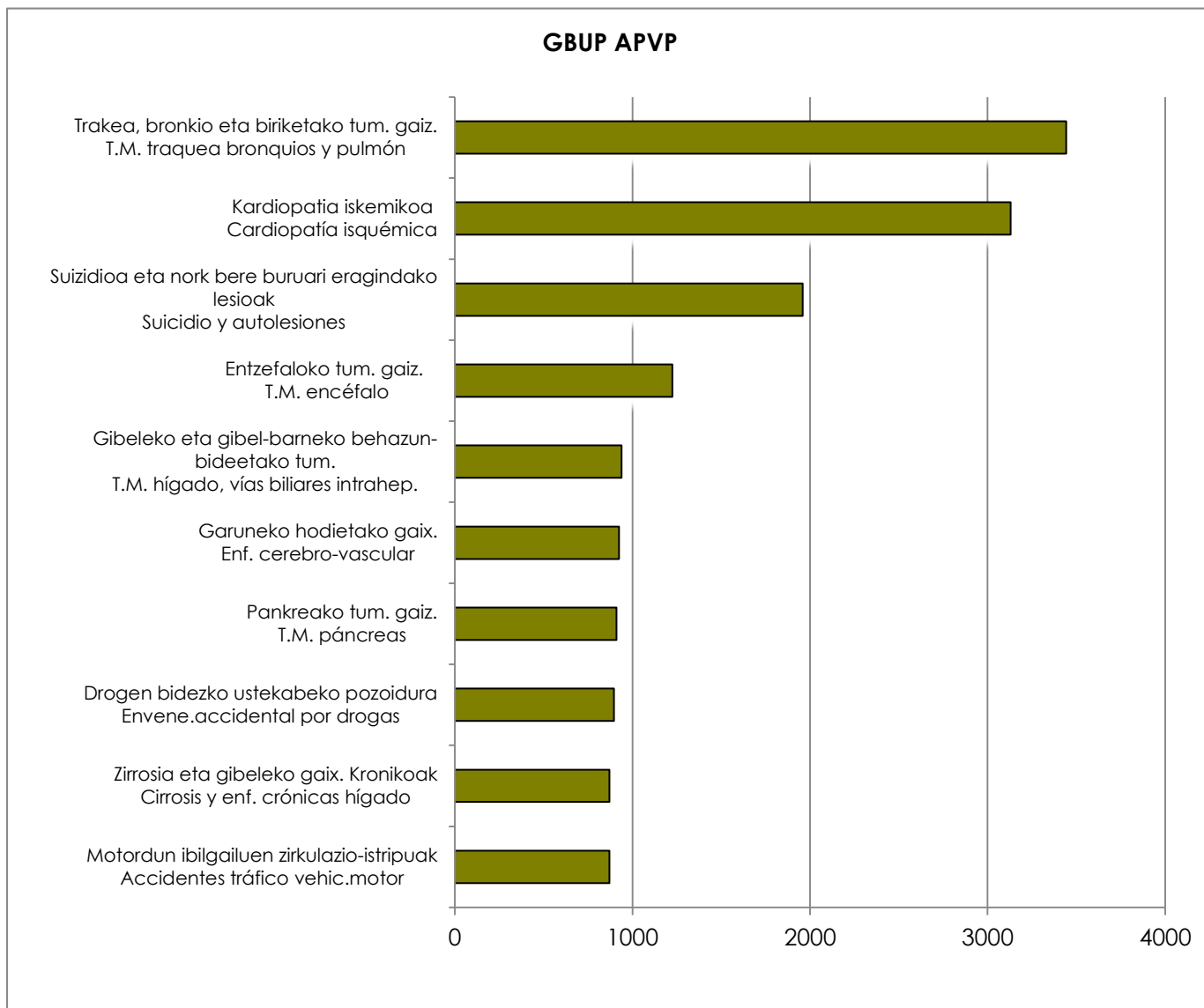

*GBUP: Galdutako bizitza-urte posibleak / APVP: Años Potenciales de Vida Perdidos

Iturria: Hilkortasunaren Erregistroa. Plangintza, Antolamendu eta Ebaluazio Sanitarioko Zuzendaritza. Osasun Saila
 Fuente: Registro de Mortalidad. Dirección de Planificación, Ordenación y Evaluación Sanitarias. Departamento de Salud

8. grafikoa. Haurren eta jaiotza-inguruko hilkortasunaren bilakaera. EAE 2001-2017
Gráfico 8. Evolución de la mortalidad infantil y perinatal. CAE 2001-2017

Tasen*
 Tasas por 1.000*

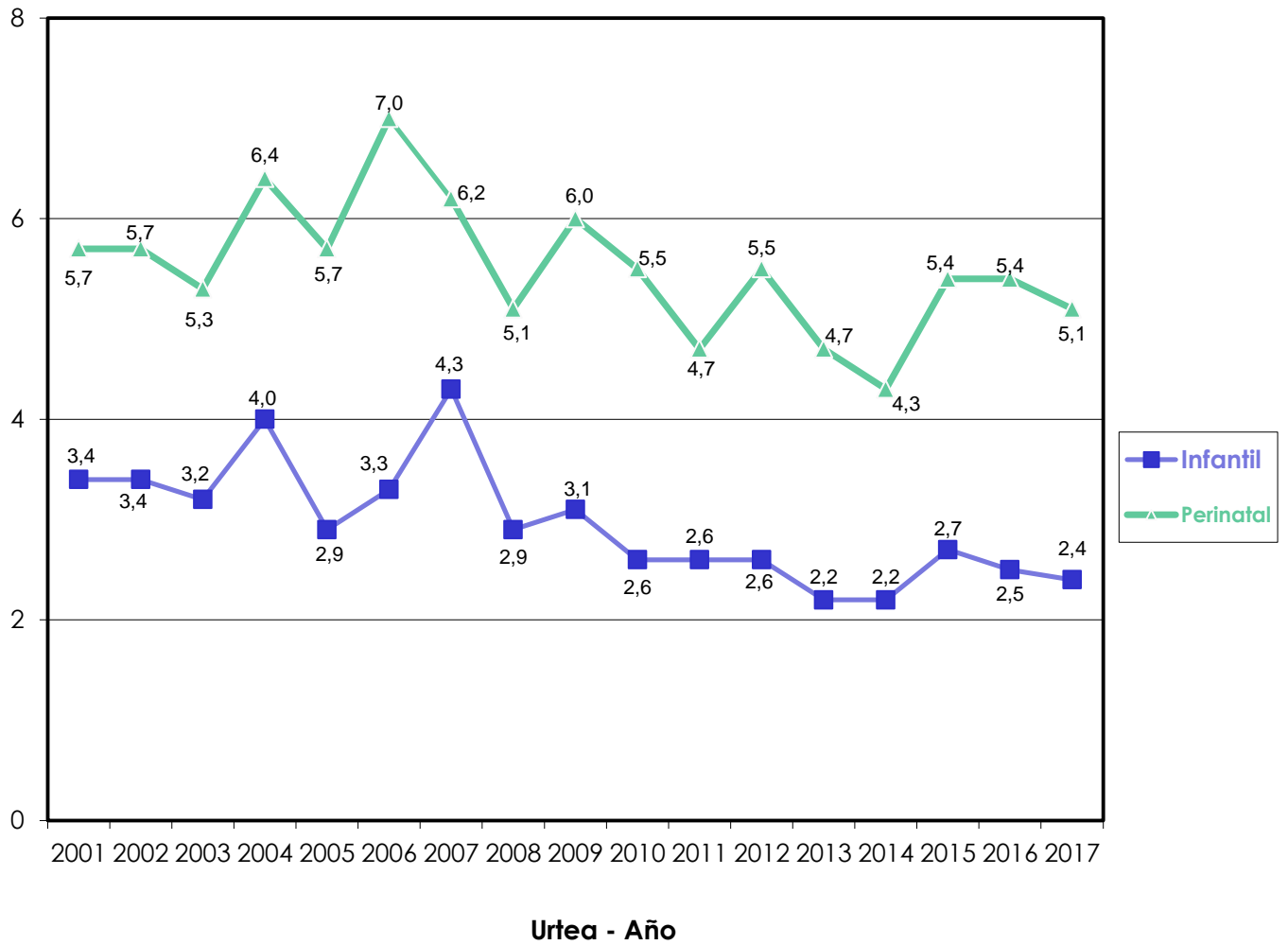

Bizirik jaiotakoen heriotza-tasa, 1.000 haurreko. Por 1.000 nacidos vivos
 Iturria: Hilkortasunaren Erregistroa. Plangintza, Antolamendu eta Ebaluazio Sanitarioko Zuzendaritza. Osasun Saila
 Fuente: Registro de Mortalidad. Dirección de Planificación, Ordenación y Evaluación Sanitarias. Departamento de Salud

9. grafikoa. Bizi-itxaropenaren bilakaera*. EAE 2001-2017

Gráfico 9. Evolución de la esperanza de vida* (EV). CAE 2001-2017

Urteak*
Años

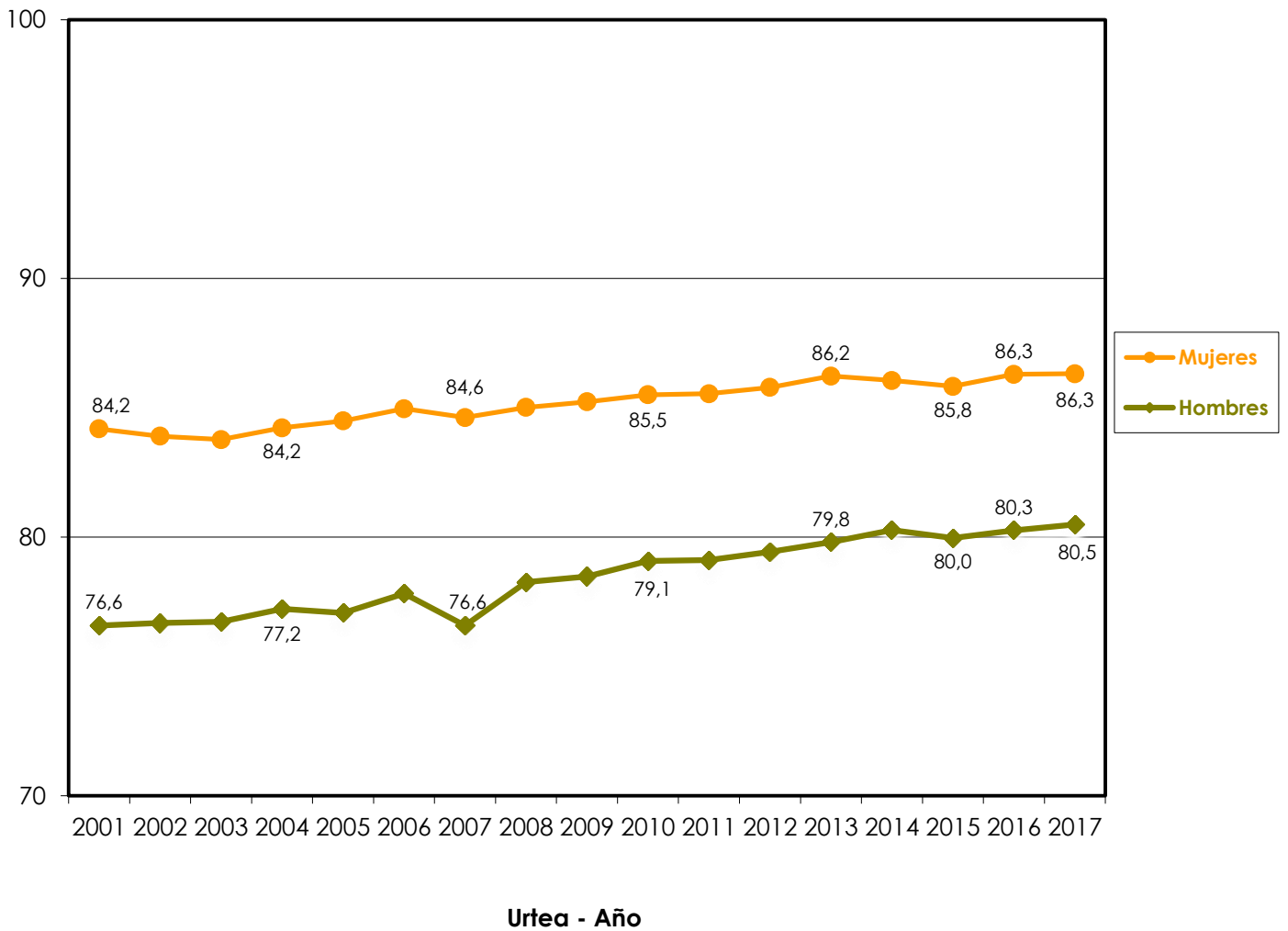

* 2001-2015 arteko bizi-itxaropena berriz ere kalkulatu da Biztanleen Udal Estatistikatik ateratako populazioa kontuan izanik

* La esperanza de vida de los años 2001-2015, ha sido recalculada con la población de la Estadística Municipal de Habitantes

Iturria: Hilkortasunaren Erregistroa. Plangintza, Antolamendu eta Ebaluazio Sanitarioko Zuzendaritza. Osasun Saila

Fuente: Registro de Mortalidad. Dirección de Planificación, Ordenación y Evaluación Sanitarias. Departamento de Salud

1. taula. Heriotza-kopurua eta heriotza-tasa, lurralde historikoaren eta sexuaren arabera. EAE 2017

Tabla 1. Número de defunciones y tasas de mortalidad por territorio histórico y sexo. CAE 2017

	Emakumeak Mujeres				Gizonak Hombres				Bi sexuak Ambos sexos			
	Kop. Nº	TG TB	TE76	TE13	Kop. Nº	TG TB	TE76	TE13	Kop. Nº	TG TB	TE76	TE13
Araba/ Álava	1.346	820,3	306,1	582,4	1.467	919,8	535,9	1.032,6	2.813	869,3	408,9	773,4
Bizkaia	5.959	1008,3	316,0	623,9	5.854	1067,5	571,1	1.103,3	11.813	1036,8	425,8	815,5
Gipuzkoa	3.502	961,2	318,3	620,7	3.504	1005,5	571,7	1.099,5	7.006	982,9	429,1	814,0
EAE CAPV	10.807	965,4	315,7	617,7	10.825	1024,7	566,1	1.091,6	21.632	994,2	424,6	809,3

TG: 100.000 biztanleko heriotza-tasa gordina / TB: Tasa bruta por 100.000

TE76: 100.000 biztanleko heriotza-tasa; adinaren arabera, 1976ko Europako biztanleria estandarrari egokituta / Tasa ajustada por edad a la población europea estándar de 1976 por 100.000

TE13: 100.000 biztanleko heriotza-tasa; adinaren arabera, 2013ko Europako biztanleria estandarrari egokituta / Tasa ajustada por edad a la población europea estándar de 2013 por 100.000

Iturria: Hilkortasunaren Erregistroa. Plangintza, Antolamendu eta Ebaluazio Sanitarioko Zuzendaritza. Osasun Saila

Fuente: Registro de Mortalidad. Dirección de Planificación, Ordenación y Evaluación Sanitarias. Departamento de Salud

2. taula. Heriotza-kopurua eta heriotza-tasa, kausa-multzoaren eta sexuaren arabera. EAE 2017

Taulara 2. Número de defunciones y tasas de mortalidad por grupos de causas y sexo. CAE 2017

Kausa-multzoak Grupos de causas	Emakumeak Mujeres				Gizonak Hombres				Bi sexuak Ambos sexos			
	Kop. Nº	TG TB	TE76	TE13	Kop. Nº	TG TB	TE76	TE13	Kop. Nº	TG TB	TE76	TE13
I Gaix. infektzioso eta parasitarioak Enf. Infecciosas y parasit.	196	17,5	5,2	11,0	186	17,6	9,8	18,9	382	17,6	7,3	14,2
II Tumoreak Tumores	2.513	224,5	105,5	169,0	3.839	363,4	215,7	370,0	6.352	291,9	152,8	251,1
III Odoleko gaix. eta immunitate-arazoak Enf. sangre y trast. inmunidad	57	5,1	1,7	3,3	44	4,2	2,1	4,9	101	4,6	1,8	3,8
IV Gaix. Endokrinok Enf. endocrinas	318	28,4	8,4	17,7	231	21,9	11,3	23,9	549	25,2	9,6	20,1
V Nahasmendu mentalak Trastornos mentales	955	85,3	19,4	47,5	469	44,4	20,4	51,1	1.424	65,5	20,2	49,7
VI Nerbio-sistemako gaix. Enf. sistema nervioso	868	77,5	22,8	48,5	556	52,6	27,1	55,1	1.424	65,5	24,9	52,0
VII Begiko gaix. Enf. del ojo	0	0,0	0,0	0,0	0	0,0	0,0	0,0	0	0,0	0,0	0,0
VIII Belarriko gaix. Enf. del oído	0	0,0	0,0	0,0	1	0,1	0,0	0,1	1	0,1	0,0	0,0
IX Zirkulazio-aparatuko gaix. Enf. sistema circulatorio	3.045	272,0	74,7	163,0	2.718	257,3	135,2	277,7	5.763	264,9	101,4	210,0
X Arnas aparatuko gaix. Enf. sistema respiratorio	1.144	102,2	27,9	61,5	1.201	113,7	54,6	127,6	2.345	107,8	38,2	84,8
XI Digestio-aparatuko gaix. Enf. sistema digestivo	448	40,0	13,0	25,7	474	44,9	25,5	47,3	922	42,4	18,6	34,9
XII Larruazaleko eta larruazalpeko ehuneko gaix. Enf. piel y tej.subcutáneo	32	2,9	0,6	1,6	12	1,1	0,5	1,2	44	2,0	0,6	1,5
XIII Sist. osteomuskularreko eta ehun konektiboko gaix. Enf. sist. osteomuscular y tej. conj.	209	18,7	5,1	11,3	100	9,5	4,7	10,8	309	14,2	5,0	11,2
XIV Ap. genitourinarioko gaix. Enf. sist. genitourinario	290	25,9	6,3	14,9	264	25,0	11,8	28,4	554	25,5	8,4	19,6
XV Haurdunaldiko/erditzeko arazoak Complicac.embarazo,parto	0	0,0	0,0	0,0	0	0,0	0,0	0,0	0	0,0	0,0	0,0
XVI Gaixotasun perinatalak Afecciones perinatales	12	1,1	2,1	1,4	9	0,9	1,5	1,0	21	1,0	1,8	1,2
XVII Sortzetiko malformazioak Malformaciones congénitas	27	2,4	2,0	2,3	31	2,9	3,5	3,0	58	2,7	2,8	2,6
XVIII Gaizki definitutako kausak Causas mal definidas	367	32,8	8,1	18,6	187	17,7	9,5	21,3	554	25,5	9,0	20,0
XIX Kanpo-faktoreak Causas externas	326	29,1	12,9	20,6	503	47,6	33,0	49,5	829	38,1	22,2	32,7

TG: 100.000 biztanleko heriotza-tasa gordina./ TB: Tasa bruta por 100.000

TE76: 100.000 biztanleko heriotza-tasa; adinaren arabera, 1976ko Europako biztanleria estandarri egokituta / Tasa ajustada por edad a la población europea estándar de 1976 por 100.000

TE13: 100.000 biztanleko heriotza-tasa; adinaren arabera, 2013ko Europako biztanleria estandarri egokituta / Tasa ajustada por edad a la población europea estándar de 2013 por 100.000

Iturria: Hilortasunaren Erregistroa. Plangintza, Antolamendu eta Ebaluazio Sanitarioko Zuzendaritza. Osasun Saila
Fuente: Registro de Mortalidad. Dirección de Planificación, Ordenación y Evaluación Sanitarias. Departamento de Salud

3A. taula. Heriotza-kopurua eta heriotza-tasa, kausa-multzoaren eta lurralde historikoaren arabera. Emakumeak, EAE, 2017

Tabla 3A. Número de defunciones y tasas de mortalidad por grupos de causas y territorio histórico. Mujeres, CAE 2017

Kausa multzoak Grupos de causas	Álava-Araba				Bizkaia				Gipuzkoa			
	Kop. N°	TG TB	TE76	TE13	Kop. N°	TG TB	TE76	TE13	Kop. N°	TG TB	TE76	TE13
I Gaix. infektzioso eta parasitarioak Enf. Infecciosas y parasit.	25	15,2	4,3	10,2	106	17,9	4,9	10,5	65	17,8	6,2	12,3
II Tumoreak Tumores	350	213,3	115,8	177,2	1.341	226,9	102,4	165,9	822	225,6	105,9	170,3
III Odoleko gaix. eta immunitate-arazoak Enf. sangre y trast. inmunidad	4	2,4	0,6	1,4	37	6,3	1,8	3,8	16	4,4	2,0	3,3
IV Gaix. Endokrinoak Enf. endocrinas	42	25,6	7,7	17,1	183	31,0	8,7	18,5	93	25,5	8,2	16,6
V Nahasmendu mentalak Trastornos mentales	116	70,7	18,1	44,0	548	92,7	19,9	49,6	291	79,9	19,1	45,3
VI Nerbio-sistemako gaix. Enf.sistema nervioso	85	51,8	16,1	35,5	449	76,0	22,0	46,5	334	91,7	27,0	57,2
VII Begiko gaix. Enf. del ojo	0	0,0	0,0	0,0	0	0,0	0,0	0,0	0	0,0	0,0	0,0
VIII Belarriko gaix. Enf. del oído	0	0,0	0,0	0,0	0	0,0	0,0	0,0	0	0,0	0,0	0,0
IX Zirkulazio-aparatuko gaix. Enf. sistema circulatorio	351	213,9	64,6	142,9	1.744	295,1	77,7	170,8	950	260,8	73,9	158,3
X Arnas aparatuko gaix. Enf. sistema respiratorio	144	87,8	25,3	56,8	626	105,9	27,9	61,7	374	102,7	29,0	62,9
XI Digestio-aparatuko gaix. Enf. sistema digestivo	62	37,8	12,1	25,4	243	41,1	13,3	25,9	143	39,3	13,0	25,5
XII Larruazaleko eta larruazalpeko ehuneko gaix. Enf. piel y tej.subcutáneo	3	1,8	0,5	1,1	19	3,2	0,7	1,7	10	2,7	0,6	1,5
XIII Sist. osteomuskularreko eta ehun konektiboko gaix. Enf. sist. osteomuscular y tej. conj.	24	14,6	4,9	10,5	114	19,3	5,1	11,4	71	19,5	5,2	11,5
XIV Ap. genitourinarioko gaix. Enf. sist. genitourinario	24	14,6	3,6	8,9	185	31,3	7,4	17,5	81	22,2	5,4	12,9
XV Haurdunaldiko/erditzeko arazoak Complicac.embarazo,parto	0	0,0	0,0	0,0	0	0,0	0,0	0,0	0	0,0	0,0	0,0
XVI Gaixotasun perinatalak Afecciones perinatales	3	1,8	3,2	2,2	8	1,4	2,9	1,8	1	0,3	0,5	0,3
XVII Sortzetiko malformazioak Malformaciones congénitas	4	2,4	1,8	2,4	17	2,9	2,6	2,7	6	1,7	1,1	1,4
XVIII Gaizki definitutako kausak Causas mal definidas	59	36,0	10,8	23,0	167	28,3	6,3	15,3	141	38,7	10,1	22,1
XIX Kanpo-faktoreak Causas externas	50	30,5	16,7	23,6	172	29,1	12,7	20,2	104	28,6	11,3	19,4

TG: 100.000 biztanleko heriotza-tasa gordina / TB: Tasa bruta por 100.000

TE76: 100.000 biztanleko heriotza-tasa; adinaren arabera, 1976ko Europako biztanleria estandarri egokituta /Tasa ajustada por edad a la población europea estándar de 1976 por 100.000

TE13: 100.000 biztanleko heriotza-tasa; adinaren arabera, 2013ko Europako biztanleria estandarri egokituta / Tasa ajustada por edad a la población europea estándar de 2013 por 100.000

Iturria: Hil-kortasunaren Erregistroa. Plangintza, Antolamendu eta Ebaluazio Sanitarioko Zuzendaritza. Osasun Saila
Fuente: Registro de Mortalidad. Dirección de Planificación, Ordenación y Evaluación Sanitarias. Departamento de Salud

3B. taula. Heriotza-kopurua eta heriotza-tasa, kausa-multzoaren eta lurralde historikoaren arabera. Gizonak, EAE, 2017

Tabla 3B. Número de defunciones y tasas de mortalidad por grupos de causas y territorio histórico. Hombres, CAE 2017

Kausa multzoak Grupos de causas	Álava-Araba				Bizkaia				Gipuzkoa			
	Kop. Nº	TG TB	TE76	TE13	Kop. Nº	TG TB	TE76	TE13	Kop. Nº	TG TB	TE76	TE13
I Gaix. infektzioso eta parasitarioak Enf. Infecciosas y parasit.	27	16,9	9,3	19,6	97	17,7	9,5	18,5	62	17,8	10,7	19,4
II Tumoreak Tumores	547	343,0	214,6	369,5	2.088	380,7	219,9	378,5	1.204	345,5	209,2	356,0
III Odoleko gaix. eta immunitate- arazoak Enf. sangre y trast. inmunidad	9	5,6	3,1	6,1	23	4,2	2,1	4,8	12	3,4	1,6	4,6
IV Gaix. Endokrinoak Enf. endocrinas	30	18,8	11,3	22,3	127	23,2	10,8	24,8	74	21,2	12,0	22,9
V Nahasmendu mentalak Trastornos mentales	69	43,3	21,2	49,6	243	44,3	19,6	48,8	157	45,1	21,3	55,7
VI Nerbio-sistemako gaix. Enf.sistema nervioso	74	46,4	26,7	51,8	288	52,5	25,7	52,5	194	55,7	29,5	60,8
VII Begiko gaix. Enf. del ojo	0	0,0	0,0	0,0	0	0,0	0,0	0,0	0	0,0	0,0	0,0
VIII Belarriko gaix. Enf. del oído	0	0,0	0,0	0,0	0	0,0	0,0	0,0	1	0,3	0,1	0,3
IX Zirkulazio-aparatuko gaix. Enf. sistema circulatorio	341	213,8	119,2	232,7	1.515	276,3	140,7	290,7	862	247,4	133,5	276,5
X Arnas aparatuko gaix. Enf. sistema respiratorio	162	101,6	53,3	124,9	677	123,5	57,2	132,6	362	103,9	51,0	120,5
XI Digestio-aparatuko gaix. Enf. sistema digestivo	49	30,7	18,1	34,6	270	49,2	27,2	50,4	155	44,5	26,0	47,9
XII Larruazaleko eta larruazalpeko ehuneko gaix. Enf. piel y tej.subcutáneo	3	1,9	1,1	2,6	5	0,9	0,4	0,8	4	1,2	0,5	1,1
XIII Sist. osteomuskularreko eta ehun konektiboko gaix. Enf. sist. osteomuscular y tej. conj.	17	10,7	5,3	14,4	46	8,4	4,0	9,1	37	10,6	5,5	11,9
XIV Ap. genitourinarioko gaix. Enf. sist. genitourinario	33	20,7	10,3	27,0	141	25,7	11,4	28,1	90	25,8	13,0	29,3
XV Haurdunaldiko/erditzeko arazoak Complicac.embarazo,parto	0	0,0	0,0	0,0	0	0,0	0,0	0,0	0	0,0	0,0	0,0
XVI Gaixotasun perinatalak Afecciones perinatales	1	0,6	1,0	0,7	4	0,7	1,3	0,9	4	1,2	2,1	1,3
XVII Sortzetiko malformazioak Malformaciones congénitas	4	2,5	2,8	2,6	17	3,1	4,0	3,2	10	2,9	3,0	2,9
XVIII Gaizki definitutako kausak Causas mal definidas	31	19,4	10,6	25,8	74	13,5	6,8	15,7	82	23,5	13,7	28,8
XIX Kanpo-faktoreak Causas externas	70	43,9	28,0	48,4	239	43,6	30,8	43,9	194	55,7	39,0	59,5

TG: 100.000 biztanleko heriotza-tasa gordina / TB: Tasa bruta por 100.000

TE76: 100.000 biztanleko heriotza-tasa; adinaren arabera, 1976ko Europako biztanleria estandarri egokituta / Tasa ajustada por edad a la población europea estándar de 1976 por 100.000

TE13: 100.000 biztanleko heriotza-tasa; adinaren arabera, 2013ko Europako biztanleria estandarri egokituta / Tasa ajustada por edad a la población europea estándar de 2013 por 100.000

Iturria: Hilkortasunaren Erregistroa. Plangintza, Antolamendu eta Ebaluazio Sanitarioko Zuzendaritza. Osasun Saila
Fuente: Registro de Mortalidad. Dirección de Planificación, Ordenación y Evaluación Sanitarias. Departamento de Salud

3C. taula. Heriotza-kopurua eta heriotza-tasa, kausa-multzoaren eta lurralde historikoaren arabera. Bi sexuak, EAE, 2017

Tabla 3C. Número de defunciones y tasas de mortalidad por grupos de causas y territorio histórico. Ambos sexos, CAE 2017

Kausa multzoak Grupos de causas	Álava-Araba				Bizkaia				Gipuzkoa			
	Kop. Nº	TG TB	TE76		Kop. Nº	TG TB	TE76		Kop. Nº	TG TB	TE76	
			TE76	TE13			TE76	TE13			TE76	TE13
I Gaix. infektzioso eta parasitarioak Enf. Infecciosas y parasit.	52	16,1	6,6	14,2	203	17,8	6,9	13,8	127	17,8	8,2	15,0
II Tumoreak Tumores	897	277,2	158,9	257,5	3.429	300,9	152,2	251,7	2.026	284,2	150,8	247,1
III Odoleko gaix. eta immunitate-arazoak Enf. sangre y trast. inmunidad	13	4,0	1,7	3,7	60	5,3	1,9	4,1	28	3,9	1,7	3,3
IV Gaix. Endokrinoak Enf. endocrinas	72	22,3	9,6	19,8	310	27,2	9,5	20,5	167	23,4	9,8	19,4
V Nahasmendu mentalak Trastornos mentales	185	57,2	19,8	48,0	791	69,4	20,4	50,6	448	62,9	20,0	48,7
VI Nerbio-sistemako gaix. Enf.sistema nervioso	159	49,1	21,3	43,5	737	64,7	23,7	49,4	528	74,1	28,4	59,7
VII Begiko gaix. Enf. del ojo	0	0,0	0,0	0,0	0	0,0	0,0	0,0	0	0,0	0,0	0,0
VIII Belarriko gaix. Enf. del oído	0	0,0	0,0	0,0	0	0,0	0,0	0,0	1	0,1	0,0	0,1
IX Zirkulazio-aparatuko gaix. Enf. sistema circulatorio	692	213,9	90,1	185,6	3.259	286,0	105,3	218,8	1.812	254,2	99,8	205,9
X Arnas aparatuko gaix. Enf. sistema respiratorio	306	94,6	36,8	82,0	1.303	114,4	39,1	86,6	736	103,3	37,4	83,0
XI Digestio-aparatuko gaix. Enf. sistema digestivo	111	34,3	15,3	30,6	513	45,0	19,4	35,9	298	41,8	18,8	34,9
XII Larruazaleko eta larruazalpeko ehuneko gaix. Enf. piel y tej.subcutáneo	6	1,9	0,7	1,6	24	2,1	0,6	1,5	14	2,0	0,6	1,5
XIII Sist. osteomuskularreko eta ehun konektiboko gaix. Enf. sist. osteomuscular y tej. conj.	41	12,7	4,9	11,2	160	14,0	4,7	10,7	108	15,2	5,4	12,1
XIV Ap. genitourinarioko gaix. Enf. sist. genitourinario	57	17,6	6,4	15,0	326	28,6	8,9	21,1	171	24,0	8,4	18,8
XV Haurdunaldiko/erditzeko arazoak Complicac.embarazo,parto	0	0,0	0,0	0,0	0	0,0	0,0	0,0	0	0,0	0,0	0,0
XVI Gaixotasun perinatalak Afecciones perinatales	4	1,2	2,1	1,4	12	1,1	2,1	1,3	5	0,7	1,3	0,8
XVII Sortzetiko malformazioak Malformaciones congénitas	8	2,5	2,3	2,5	34	3,0	3,3	3,0	16	2,2	2,1	2,2
XVIII Gaizki definitutako kausak Causas mal definidas	90	27,8	10,8	23,8	241	21,2	6,8	15,9	223	31,3	11,9	25,1
XIX Kanpo-faktoreak Causas externas	120	37,1	21,5	33,0	411	36,1	21,2	30,4	298	41,8	24,3	36,3

TG: 100.000 biztanleko heriotza-tasa gordina / TB: Tasa bruta por 100.000

TE76: 100.000 biztanleko heriotza-tasa; adinaren arabera, 1976ko Europako biztanleria estandarri egokituta / Tasa ajustada por edad a la población europea estándar de 1976 por 100.000

TE13: 100.000 biztanleko heriotza-tasa; adinaren arabera, 2013ko Europako biztanleria estandarri egokituta / Tasa ajustada por edad a la población europea estándar de 2013 por 100.000

Iturria: Hilortasunaren Erregistroa. Plangintza, Antolamendu eta Ebaluazio Sanitarioko Zuzendaritza. Osasun Saila
Fuente: Registro de Mortalidad. Dirección de Planificación, Ordenación y Evaluación Sanitarias. Departamento de Salud

4. taula. Heriotza-kopuruak eta -tasak, hautatutako kausen eta sexuaren arabera. EAE 2017

Tabla 4. Número de defunciones y tasas por causas seleccionadas y sexo. CAE 2017

GNS-10 CIE-10	Kausak Causas	Emakumeak Mujeres			Gizonak Hombres			Bi sexuak Ambos sexos		
		KOP. Nº	TE76	TE13	KOP. Nº	TE76	TE13	KOP. Nº	TE76	TE13
A00-B99, R75	Gaix. infektzioso eta parasitarioak Enf. Infecciosas y parasitarias	196	5,2	11,0	186	9,8	18,9	382	7,3	14,2
A00-A09	Hesteetako gaix. Infektziosoak Enf.infecciosas intestinales	27	0,6	1,4	13	0,7	1,4	40	0,7	1,5
A15-A19, B90	Tuberkulosia eta horren ondorio berantiarak Tuberculosis y efectos tardíos	9	0,2	0,5	16	0,9	1,6	25	0,5	0,9
A39	Infekz. Meningokokikoa Infecc. meningococica	0	0,0	0,0	0	0,0	0,0	0	0,0	0,0
A40-A41	Septizemia Septicemia	118	2,9	6,6	96	4,5	10,3	214	3,5	7,9
B15-B19	Hepatitis birikoa Hepatitis vírica	12	0,3	0,7	24	1,5	2,2	36	0,9	1,4
B20-B24	HIESa Sida	5	0,4	0,4	15	1,1	1,3	20	0,7	0,8
R75	GIB VIH	0	0,0	0,0	0	0,0	0,0	0	0,0	0,0
	Gainerako gaix. infektz. eta parasit. Resto de enf.infecc. y parasit.	25	0,8	1,5	22	1,1	2,1	47	0,9	1,7
C00-D48	Tumoreak Tumores	2.513	105,5	169,0	3.839	215,7	370,0	6.352	152,8	251,1
C00-C14	Ezpain, aho-barrunbe eta faringeko tum. gaiz. T.M.labio cav. bucal y faringe	32	1,4	2,2	109	6,8	10,2	141	3,9	5,8
C15	Esofagoko tum. gaiz. T.M. esófago	26	1,3	1,9	106	6,5	9,7	132	3,7	5,4
C16	Urdaileko tum. gaiz. T.M. estómago	116	4,2	7,2	205	11,6	20,1	321	7,5	12,6
C18	Koloneko tum. gaiz. T.M. colon	224	7,7	13,9	378	19,8	37,1	602	12,8	23,3
C19-C21	Ondeste, sigmoide eta uzkioko tum. gaiz. T.M. recto, rectosigmoide y ano	82	3,0	5,2	98	5,3	9,0	180	4,0	6,8
C22	Gibeleko eta gibel-barneko behazun-bideetako tum. gaiz. T.M. hígado, vías biliares intrahep.	83	3,3	5,6	239	14,1	22,4	322	8,2	13,0
C25	Pankreako tum. gaiz. T.M. páncreas	184	7,7	12,7	220	12,9	20,7	404	10,1	16,3
	Digestio-aparatuko bestelako tum. gaiz. Otros T.M. digestivos	77	2,8	4,9	58	3,0	5,8	135	2,9	5,2
C32	Laringeko tum. gaiz. T.M. laringe	7	0,3	0,4	59	3,4	5,4	66	1,7	2,6
C33-C34	Trakea, bronkio eta biriketako tum. gaiz. T.M. traquea bronquios y pulmón	308	17,2	23,4	906	54,6	85,3	1.214	33,9	50,3
	Arnas aparatua eta torax- barneko organoetako bestelako tum. gaiz. Otros T.M. respirat. e intratorácicos	11	0,4	0,8	24	1,4	2,3	35	0,8	1,4
C40-C41	Hezur eta giltzadura- kartilagoetako tum. gaiz. T.M. huesos y cartilagos artc.	11	0,6	0,8	5	0,3	0,5	16	0,4	0,7
C43	Azaleko melanoma gaiztoa Melanoma maligno piel	26	1,1	1,7	34	2,1	3,1	60	1,6	2,4

GNS-10 CIE-10	Kausak Causas	Emakumeak Mujeres			Gizonak Hombres			Bi sexuak Ambos sexos		
		KOP. Nº	TE76	TE13	KOP. Nº	TE76	TE13	KOP. Nº	TE76	TE13
C50	Azaleko eta ehun bigunetako bestelako tum. gaiz. Otros T.M. de la piel y tej.bland.	47	1,9	3,1	65	3,5	6,4	112	2,6	4,4
	Bularreko tum. gaiz. T.M. mama	354	16,6	24,2	3	0,1	0,4	357	9,1	13,8
C53	Umetoki-lepoko tum. gaiz. T.M. cuello útero	21	1,0	1,5	0	0,0	0,0	21	0,6	0,9
C54-C55	Umetokiaren beste zati batzuetako tum. gaiz. T.M.de otras partes del útero	72	3,0	5,1	0	0,0	0,0	72	1,7	2,9
C56	Obulutegiko tum. gaiz. T.M. ovario	120	6,3	9,1	0	0,0	0,0	120	3,4	5,0
C61	Emakumeen genitaltako bestelako tum. gaiz. Otros T.M. genitales femeninos	38	1,5	2,5	0	0,0	0,0	38	0,8	1,5
	Prostatatiko tum. gaiz. T.M. próstata	0	0,0	0,0	346	16,4	35,0	346	6,4	12,8
C64	Gizonen genitaltako bestelako tum. gaiz. Otros T.M.genitales masculinos	0	0,0	0,0	8	0,5	0,8	8	0,3	0,3
	Giltzurruneko tum. gaiz. T.M. Riñón	48	1,8	3,0	87	4,9	8,2	135	3,2	5,2
C67	Maskuriko tum. gaiz. T.M. vejiga	54	1,8	3,4	201	10,1	20,6	255	5,1	9,8
C71	Uretrako eta gernubideetako bestelako tum. gaiz. Otros T.M. vías urinarias	18	0,6	1,2	54	2,8	5,4	72	1,6	2,9
	Entzefaloko tum. gaiz. T.M. encéfalo	102	5,1	7,5	116	8,2	10,7	218	6,6	9,0
C76-C80, C97	Bestelako tum. gaiz. neurologiko eta endokrinoak Otros T.M.neurológicos y endoc.	26	1,2	1,8	18	0,9	1,8	44	1,0	1,7
	Gaizki def. eta bigarren mailako leketako tum. gaiz. T.M.sitios mal defin, secundarios.	110	3,8	7,0	143	7,9	14,0	253	5,6	9,9
C81-C90, C96	Ehun linfatikoko eta org. hematop. tum. gaiz. T.M. tejido linfático y org. hematop.	124	4,1	7,6	145	7,5	13,9	269	5,6	10,2
C91-C95	Leuzemiak Leucemias	94	3,2	6,0	108	6,0	10,8	202	4,4	7,9
D00-D09	In situ tumoreak Tumores in situ	1	0,0	0,0	0	0,0	0,0	1	0,0	0,0
D10-D36	Tum. Onberak T.Benignos	23	0,8	1,4	19	1,0	1,9	42	0,9	1,6
D46	Sindrome mielodisplasikoa Síndrome Mielodisplásico	27	0,7	1,5	32	1,4	3,3	59	1,0	2,2
D50-D89	Zalantzazko portaerako bestelako tum. Otros T.de comportamiento incierto	47	1,3	2,7	53	2,6	5,2	100	1,9	3,7
	Odoleko eta org. hematop. gaiz. Enf. de la sangre y org.hematopoy.	57	1,7	3,3	44	2,1	4,9	101	1,8	3,8
D50-D77	Odoleko eta org. hematop. gaiz. Enf. de la sangre y org.hematopoy.	51	1,4	2,9	42	1,9	4,7	93	1,6	3,4
D80-D89	Immunitatearen nahasm. Trast.de la inmunidad	6	0,3	0,5	2	0,1	0,2	8	0,2	0,3
E00-E90	Gaix. endokrino eta nutrizionalak Enf. endocrinas nutricionales	318	8,4	17,7	231	11,3	23,9	549	9,6	20,1

GNS-10 CIE-10	Kausak Causas	Emakumeak Mujeres			Gizonak Hombres			Bi sexuak Ambos sexos		
		KOP. Nº	TE76	TE13	KOP. Nº	TE76	TE13	KOP. Nº	TE76	TE13
E10-E14	Diabetes mellitusa Diabetes Mellitus	207	4,7	10,9	172	8,3	17,7	379	6,2	13,7
	Gland. endokr. gainerako gaix. Resto de enf. de las gland.endocri.	111	3,7	6,8	59	3,0	6,2	170	3,4	6,4
F00-F99	Nahasmendu mentalak Trastornos Mentales	955	19,4	47,5	469	20,4	51,1	1.424	20,2	49,7
F00-F09	Zahartzaro eta zahartzaro aurreko buruko nahasm. Trast. orgánicos senil y presenil	939	18,8	46,5	453	19,3	49,6	1.392	19,4	48,4
F10	Alkoholaren gehiegizko konts. nahasm. Trast. por abuso de alcohol	0	0,0	0,0	6	0,4	0,6	6	0,2	0,3
F11-F16, F18,F19	Drogen gehiegizko konts. nahasm. Trast. por abuso de drogas	0	0,0	0,0	1	0,1	0,1	1	0,0	0,0
	Bestelako buru-nahasmenduak Otros trast.mentales	16	0,6	1,0	9	0,6	0,8	25	0,6	1,0
G00-H95	Nerbio-sistemako eta sentf. org. gaix. Enf.del Sist.Nervioso y órg.senti.	868	22,8	48,5	557	27,1	55,2	1.424	24,9	52,0
G00-G03	Meningitisa Meningitis	1	0,0	0,1	2	0,1	0,2	3	0,1	0,1
G30	Alzheimerra Enf. de Alzheimer	531	11,8	28,0	188	8,1	19,4	719	10,5	25,3
	Nerbio-sist. eta organoetako bestelako gaixotasunak Otras enf. sist. nervioso y órganos	336	11,0	20,5	367	18,9	35,6	703	14,3	26,5
I00-199	Zirkulazio-aparatuko gaix. Enf. Sistema Circulatorio	3.045	74,7	163,0	2.718	135,2	277,7	5.763	101,4	210,0
I05-I09	Bihotzeko gaix. erreumatiko kronikoak Enf. reumáticas crónicas corazón	66	1,9	3,8	29	1,5	2,9	95	1,7	3,5
I10-I15	Gaix. Hipertentsiboak Enf. hipertensivas	401	8,4	20,4	214	9,8	21,9	615	9,3	22,0
I21	MIA IAM	223	6,5	12,8	269	15,2	26,1	492	10,5	18,5
I20, I22-I25	Bihotzeko bestelako gaix. Iskemikoak Otras enf.isquémicas del corazón	282	7,8	16,1	531	28,3	52,9	813	16,7	30,7
I50	Bihotz-gutxiegitasuna Insuficiencia cardíaca	453	9,6	23,0	283	12,6	31,7	736	10,9	26,0
	Bihotzeko bestelako gaix. Otras enf.del corazón	716	17,0	37,5	606	29,4	62,1	1.322	22,4	47,6
I60-I69	Garuneko hodietako gaix. Enf. cerebro-vascular	796	20,5	43,4	593	28,8	60,7	1.389	24,1	50,4
I70	Aterosklerosia Atherosclerosis	33	0,7	1,6	42	1,8	4,4	75	1,1	2,6
	Odol-hodietako bestelako gaix. Otras enf.de los vasos sanguíneos	75	2,4	4,4	151	8,0	15,0	226	4,8	8,7
J00-J99	Arnas aparatuko gaix. Enf. Sistema Respiratorio	1.144	27,9	61,5	1.201	54,6	127,6	2.345	38,2	84,8
J09-J11	Influenza Influenza	59	1,4	3,1	41	1,9	4,6	100	1,6	3,6
J12-J18	Pneumonia Neumonías	204	4,7	10,8	196	9,0	21,7	400	6,4	14,4
J40-J44, J47	BGBK eta antzeko gaixotasunak EPOC y enf. afines	186	5,3	10,8	443	20,1	44,8	629	11,0	23,1
J45-J46	Asma Asma	86	2,2	4,7	17	0,8	1,8	103	1,7	3,7
J96	Arnas gutxiegitasuna Insuficiencia respiratoria	42	0,9	2,1	21	0,9	2,4	63	1,0	2,3

GNS-10 CIE-10	Kausak Causas	Emakumeak Mujeres			Gizonak Hombres			Bi sexuak Ambos sexos		
		KOP. Nº	TE76	TE13	KOP. Nº	TE76	TE13	KOP. Nº	TE76	TE13
K00-K93	<i>Arnas aparatuko beste gaixotasun batzuk</i> Otras enf.sistema respiratorio	567	13,3	29,9	483	21,9	52,3	1.050	16,7	37,8
	Digestio-aparatuko gaix. Enf. Sistema Digestivo	448	13,0	25,7	474	25,5	47,3	922	18,6	34,9
K25-K28	<i>Urdaileko, duodenoko, jeinunoko ultzera</i> Úlcera estómago, duodeno, yeyuno	12	0,3	0,6	15	0,8	1,4	27	0,5	1,0
K50-K52	<i>Enteritis eta kolitis ez infekziosoak</i> Enteritis y colitis no infecc.	8	0,2	0,4	9	0,5	0,9	17	0,3	0,6
K55	<i>Hesteetako gutxiegitasun baskularra</i> Insuf. vascular intestinal	65	1,9	3,8	42	2,1	4,2	107	2,0	4,0
K70, K73-K74,K76.9	<i>Zirrosia eta gibebeko gaix.</i> <i>Kronikoak</i> Cirrosis y enf. crónicas hígado	56	2,9	4,2	149	9,5	13,8	205	6,0	8,5
	<i>Digestio-aparatuko bestelako gaix.</i> Otras enf.sistema digestivo	307	7,8	16,7	259	12,6	27,0	566	9,9	20,8
L00-L99	Azaleko eta larruzalpeko ehun zelularreko gaix. Enf. de la piel y tej.celular subcut.	32	0,6	1,6	12	0,5	1,2	44	0,6	1,5
M00-M99	Sist. osteomuskularreko eta ehun konektiboko gaix. Enf. Sist. Osteomuscular y tej conj.	209	5,1	11,3	100	4,7	10,8	309	5,0	11,2
M05-M06,M15-M19	<i>Artritis erreumatoidea eta osteoartritis</i> Artritis reumatoide y osteartrosis	23	0,6	1,3	3	0,2	0,3	26	0,5	1,0
M80-M82,M84,2	<i>Osteoporosia eta haustura patologikoak</i> Osteoporosis y fracturas patológ.	143	2,9	7,2	66	2,8	7,5	209	2,9	7,4
	<i>Sistema osteomuskularreko bestelako gaix.</i> Otras enf.sistema osteomuscular	43	1,5	2,8	31	1,7	2,9	74	1,6	2,9
N00-N99	Ap. genitourinarioko gaix. Enf. Sistema Genitourinario	290	6,3	14,9	264	11,8	28,4	554	8,4	19,6
N00-N29	<i>Giltzurruneko eta ureterreko gaix.</i> Enf.riñón y uréter	166	3,7	8,6	174	7,8	18,7	340	5,3	12,1
N40-N51	<i>Gizonen genitaletak gaix.</i> Enf.genitales masculino	0	0,0	0,0	20	0,9	2,2	20	0,3	0,7
N60-N64,N70-N98	<i>Emakumeen genitaletak gaix.</i> <i>eta bularreko arazoak</i> Enf.genital femenino y tast.mama	7	0,2	0,4	0	0,0	0,0	7	0,1	0,3
	<i>Ap. genitourinarioko beste gaixotasun batzuk</i> Otras enf.sistema genitourinario	117	2,4	5,9	70	3,1	7,5	187	2,7	6,5
O00-O99	Haurdunaldia, erditzea eta erdiberriaroa Embarazo, parto y puerperio	0	0,0	0,0	0	0,0	0,0	0	0,0	0,0
P00-P96	Garai perinatalean sortutako gaix. Afec. originad.en periodo perinatal	12	2,1	1,4	9	1,5	1,0	21	1,8	1,2
Q00-Q99	Sortzetiko malformazioak Malformaciones congénitas	27	2,0	2,3	31	3,5	3,0	58	2,8	2,6
Q00-Q07	<i>Nerbio-sistemako sortzetiko malf.</i> Malf.congénitas sist.nervioso	1	0,0	0,1	0	0,0	0,0	1	0,0	0,0
Q20-Q28	<i>Zirkulazio-aparatuko sortzetiko malf.</i> Malf.congénitas sist.circulatorio	8	0,7	0,8	16	2,2	1,6	24	1,5	1,2

GNS-10 CIE-10	Kausak Causas	Emakumeak Mujeres			Gizonak Hombres			Bi sexuak Ambos sexos		
		KOP. Nº	TE76	TE13	KOP. Nº	TE76	TE13	KOP. Nº	TE76	TE13
	Sortzetiko bestelako malformazioak Otras malf. congénitas	18	1,2	1,4	15	1,3	1,4	33	1,3	1,4
R00-R74, R76-R99	Gaizki definitutako kausak Causas mal definidas	367	8,1	18,6	187	9,5	21,3	554	9,0	20,0
R98-R99	Amasa eta bihotza gelditzea, kausa ezezaguna PCR, causa desconocida	44	1,5	2,5	41	2,7	4,0	85	2,1	3,3
R54	Zahardadeko ajeak Senilidad	280	5,4	13,6	119	4,8	14,6	399	5,2	14,0
R95	Bularreko hauraren bat-bateko heriotza Muerte súbita infantil	0	0,0	0,0	3	0,5	0,3	3	0,3	0,2
	Gaizki definitutako gainerako kausak Resto de causas mal definidas	43	1,3	2,5	24	1,5	2,4	67	1,4	2,6
V01-Y98	Kanpo-faktoreak Causas Externas	326	12,9	20,6	503	33,0	49,5	829	22,2	32,7
V02-V89	Motordun ibilgailuen zirkulazio- istripuak Accidentes tráfico vehic.motor	17	1,2	1,4	47	3,8	4,6	64	2,5	2,8
	Bestelako garraio-istripuak Otros accidentes transporte	4	0,4	0,4	3	0,2	0,3	7	0,3	0,3
W00-W19	Ustekabeko erorikoak Caídas accidentales	89	2,5	5,1	95	5,8	9,8	184	4,1	7,1
W65-W84	Itotzea, murgiltzea, itolarria Ahogamiento, sumersión, sofoca.	90	2,2	4,8	86	4,3	9,5	176	3,1	6,4
X00-X19	Suak/keak eragindako istripuak Accidentes por fuego,humo	3	0,4	0,3	11	1,0	1,2	14	0,7	0,7
X41-X42,X44-X45	Drogen bidezko ustekabeko pozoidura Envene.accidental por drogas	17	1,0	1,2	42	3,4	3,6	59	2,2	2,4
	Ustekabeko beste pozoidura batzuk Otros envenenamientos accident.	0	0,0	0,0	1	0,1	0,1	1	0,0	0,0
	Beste istripu batzuk Otros accidentes	51	1,5	3,0	70	3,7	6,9	121	2,4	4,5
X60-X84	Suizidioa eta nork bere buruari eragindako lesioak Suicidio y autolesiones	46	3,2	3,7	134	9,8	12,5	180	6,3	7,5
X85-Y09	Homizidioa Homicidios	4	0,3	0,3	3	0,3	0,3	7	0,3	0,3
Y10-Y34	Intentzio zehaztugabeko gertaerak Eventos de intención no determid.	0	0,0	0,0	0	0,0	0,0	0	0,0	0,0
Y40-Y84	Arreta medikoaren edo kirurgikoaren arazoak Complic.atención médica o quirurg.	3	0,2	0,2	2	0,1	0,2	5	0,1	0,2
	Bestelako kanpo-kausak Otras causas externas	2	0,1	0,1	9	0,6	0,8	11	0,3	0,4

TE76: 100.000 biztanleko heriotza-tasa; adinaren arabera, 1976ko Europako biztanleria estandarri egokituta / Tasa ajustada por edad a la población europea estándar de 1976 por 100.000

TE13: 100.000 biztanleko heriotza-tasa; adinaren arabera, 2013ko Europako biztanleria estandarri egokituta / Tasa ajustada por edad a la población europea estándar de 2013 por 100.000

Iturria: Hilkortasunaren Erregistroa. Plangintza, Antolamendu eta Ebaluazio Sanitarioko Zuzendaritza. Osasun Saila
Fuente: Registro de Mortalidad. Dirección de Planificación, Ordenación y Evaluación Sanitarias. Departamento de Salud

5A. taula. Hautatutako kausengatiko heriotza-kopurua eta tasak, lurralde historikoaren arabera. Emakumeak, EAE 2017

Tabla 5A. Número de defunciones y tasas de mortalidad por causas seleccionadas y territorio histórico. Mujeres, CAE 2017

GNS-10 CIE-10	Kausak Causas	Álava-Araba			Bizkaia			Gipuzkoa		
		KOP. Nº	TE76	TE13	KOP. Nº	TE76	TE13	KOP. Nº	TE76	TE13
A00-B99, R75	Gaix. infekzioso eta parasitarioak Enf. Infecciosas y parasitarias	25	4,3	10,2	106	4,9	10,5	65	6,2	12,3
A00-A09	Hesteetako gaix. Infekziosoak Enf.infecciosas intestinales	6	1,1	2,4	16	0,6	1,6	5	0,3	0,8
A15-A19, B90	Tuberkulosia eta horren ondorio berantiarrak Tuberculosis y efectos tardíos	2	0,3	0,8	5	0,2	0,4	2	0,3	0,4
A39	Infekz. Meningokokikoa Infecc. meningococica	0	0,0	0,0	0	0,0	0,0	0	0,0	0,0
A40-A41	Septizemia Septicemia	12	2,0	4,8	60	2,7	6,0	46	3,7	8,3
B15-B19	Hepatitis birikoa Hepatitis vírica	1	0,3	0,7	9	0,3	0,8	2	0,3	0,5
B20-B24	HIESa Sida	0	0,0	0,0	4	0,6	0,6	1	0,3	0,3
R75	GIB VIH	0	0,0	0,0	0	0,0	0,0	0	0,0	0,0
	Gainerako gaix. infekz. eta parasit. Resto de enf.infecc. y parasit.	4	0,6	1,6	12	0,5	1,1	9	1,3	2,0
C00-D48	Tumoreak Tumores	350	115,8	177,2	1.341	102,4	165,9	822	105,9	170,3
C00-C14	Ezpain, aho-barrunbe eta faringeko tum. gaiz. T.M.labio cav. bucal y faringe	3	1,1	1,5	22	1,7	2,8	7	1,0	1,5
C15	Esofagoko tum. gaiz. T.M. esófago	3	1,0	1,6	12	1,1	1,5	11	1,8	2,5
C16	Urdaileko tum. gaiz. T.M. estómago	21	4,9	9,4	49	3,3	5,8	46	5,4	8,8
C18	Koloneko tum. gaiz. T.M. colon	31	8,0	14,4	121	7,6	13,7	72	7,8	13,9
C19-C21	Ondeste, sigmoide eta uzkioko tum. gaiz. T.M. recto, rectosigmoide y ano	15	4,8	7,8	45	2,7	5,0	22	2,7	4,3
C22	Gibeleko eta gibel-barneko behazun-bideetako tum. gaiz. T.M. hígado, vías biliares intrahep.	8	2,0	3,8	49	3,2	5,7	26	3,9	6,1
C25	Pankreako tum. gaiz. T.M. páncreas	16	5,5	8,4	112	8,3	14,1	56	7,4	12,2
	Digestio-aparatuko bestelako tum. gaiz. Otros T.M. digestivos	10	2,8	4,7	43	2,8	5,0	24	2,7	4,8
C32	Laringeko tum. gaiz. T.M. laringe	1	0,2	0,4	2	0,2	0,2	4	0,6	0,8
C33-C34	Trakea, bronkio eta biriketako tum. gaiz. T.M. traquea bronquios y pulmón	53	22,3	29,4	173	17,3	24,3	82	14,8	19,4
	Arnas aparatua eta torax-barneko organoetako bestelako tum. gaiz. Otros T.M. respirat. e intratorácicos	0	0,0	0,0	8	0,5	0,9	3	0,5	0,8
C40-C41	Hezur eta giltzadura- kartilagoetako tum. gaiz. T.M. huesos y cartílagos artc.	1	0,5	0,6	7	0,6	0,9	3	0,5	0,6
C43	Azaleko melanoma gaiztoa Melanoma maligno piel	5	1,8	2,5	13	1,1	1,6	8	0,9	1,5

GNS-10 CIE-10	Kausak Causas	Álava-Araba			Bizkaia			Gipuzkoa		
		KOP. Nº	TE76	TE13	KOP. Nº	TE76	TE13	KOP. Nº	TE76	TE13
	<i>Azaleko eta ehun bigunetako bestelako tum. gaiz.</i> Otros T.M. de la piel y tej.bland.	5	2,4	2,9	26	2,0	3,2	16	1,5	2,9
C50	<i>Bularreko tum. gaiz.</i> T.M. mama	62	23,5	31,8	170	15,1	22,0	122	16,0	24,7
C53	<i>Umetoki-lepoko tum. gaiz.</i> T.M. cuello útero	0	0,0	0,0	11	0,8	1,4	10	1,7	2,4
C54-C55	<i>Umetokiaren beste zati batzuetako tum. gaiz.</i> T.M.de otras partes del útero	9	2,6	4,2	38	2,7	4,9	25	3,6	5,8
C56	<i>Obulutegiko tum. gaiz.</i> T.M. ovario	15	5,8	8,3	70	6,8	9,9	35	5,8	8,0
	<i>Emakumeen genitaltako bestelako tum. gaiz.</i> Otros T.M. genitales femeninos	3	1,1	1,7	28	2,1	3,3	7	0,7	1,4
C61	<i>Prostatatiko tum. gaiz.</i> T.M. próstata	0	0,0	0,0	0	0,0	0,0	0	0,0	0,0
	<i>Gizonen genitaltako bestelako tum. gaiz.</i> Otros T.M.genitales masculinos	0	0,0	0,0	0	0,0	0,0	0	0,0	0,0
C64	<i>Giltzurruneko tum. gaiz.</i> T.M. Riñón	8	2,6	4,2	20	1,2	2,1	20	2,4	3,9
C67	<i>Maskuriko tum. gaiz.</i> T.M. vejiga	9	2,0	4,1	21	1,2	2,2	24	2,9	5,1
	<i>Uretrako eta gernubideetako bestelako tum. gaiz.</i> Otros T.M. vías urinarias	2	0,6	0,9	11	0,7	1,4	5	0,4	0,9
C71	<i>Entzefaloko tum. gaiz.</i> T.M. encéfalo	8	3,6	4,4	58	5,4	7,8	36	5,3	8,1
	<i>Bestelako tum. gaiz. neurologiko eta endokrinoak</i> Otros T.M.neurológicos y endoc.	2	0,7	1,2	17	1,2	2,0	7	1,4	1,7
C76-C80, C97	<i>Gaizki def. eta bigarren mailako lekuetako tum. gaiz.</i> T.M.sitios mal defin, secundarios.	19	6,5	9,9	48	2,9	5,5	43	4,3	8,2
C81-C90, C96	<i>Ehun linfatikoko eta org. hematop. tum. gaiz.</i> T.M. tejido linfático y org. hematop.	14	3,1	6,0	72	4,7	8,3	38	3,6	7,1
C91-C95	<i>Leuzemiak</i> Leucemias	17	4,4	8,5	46	3,2	5,5	31	2,8	5,8
D00-D09	<i>In situ tumoreak</i> Tumores in situ	1	0,2	0,4	0	0,0	0,0	0	0,0	0,0
D10-D36	<i>Tum. Onberak</i> T.Benignos	1	0,4	0,6	12	0,6	1,2	10	1,1	2,0
D46	<i>Sindrome mielodisplasikoa</i> Síndrome Mielodisplásico	3	0,9	1,7	14	0,6	1,4	10	0,7	1,6
	<i>Zalantzazko portaerako bestelako tum.</i> Otros T.de comportamiento incierto	5	0,7	1,9	23	1,0	2,4	19	2,0	3,5
D50-D89	Odoleko eta org. hematop. gaiz. Enf. de la sangre y org.hematopoy.	4	0,6	1,4	37	1,8	3,8	16	2,0	3,3
D50-D77	<i>Odoleko eta org. hematop. gaiz. Enf. de la sangre y org.hematopoy.</i>	4	0,6	1,4	33	1,5	3,3	14	1,7	2,7
D80-D89	<i>Immunitatearen nahasm.</i> Trast.de la inmunidad	0	0,0	0,0	4	0,3	0,5	2	0,4	0,5
E00-E90	Gaix. endokrino eta nutrizionalak Enf. endocrinas nutricionales	42	7,7	17,1	183	8,7	18,5	93	8,2	16,6

GNS-10 CIE-10	Kausak Causas	Álava-Araba			Bizkaia			Gipuzkoa		
		KOP. Nº	TE76	TE13	KOP. Nº	TE76	TE13	KOP. Nº	TE76	TE13
E10-E14	Diabetes mellitusa Diabetes Mellitus	33	5,6	13,4	113	4,5	10,7	61	4,7	10,3
	Gland. endokr. gainerako gaix. Resto de enf. de las gland.endocri.	9	2,1	3,7	70	4,2	7,9	32	3,5	6,3
F00-F99	Nahasmendu mentalak Trastornos Mentales	116	18,1	44,0	548	19,9	49,6	291	19,1	45,3
F00-F09	Zahartzaro eta zahartzaro aurreko buruko nahasm. Trast. orgánicos senil y presenil	113	17,5	42,6	543	19,6	49,0	283	18,0	43,7
F10	Alkoholaren gehiegizko konts. nahasm. Trast. por abuso de alcohol	0	0,0	0,0	0	0,0	0,0	0	0,0	0,0
F11-F16, F18,F19	Drogen gehiegizko konts. nahasm. Trast. por abuso de drogas	0	0,0	0,0	0	0,0	0,0	0	0,0	0,0
	Bestelako buru-nahasmenduak Otros trast.mentales	3	0,7	1,4	5	0,3	0,6	8	1,0	1,6
G00-H95	Nerbio-sistemako eta sentf. org. gaix. Enf.del Sist.Nervioso y órg.senti.	85	16,1	35,5	449	22,0	46,5	334	27,0	57,2
G00-G03	Meningitisa Meningitis	0	0,0	0,0	1	0,0	0,1	0	0,0	0,0
G30	Alzheimerra Enf. de Alzheimer	54	8,9	21,5	251	10,1	24,1	226	15,8	37,1
	Nerbio-sist. eta organoetako bestelako gaixotasunak Otras enf. sist. nervioso y órganos	31	7,3	14,0	197	11,9	22,2	108	11,2	20,1
I00-199	Zirkulazio-aparatuko gaix. Enf. Sistema Circulatorio	351	64,6	142,9	1.744	77,7	170,8	950	73,9	158,3
I05-109	Bihotzeko gaix. erreumatiko kronikoak Enf. reumáticas crónicas corazón	3	0,5	1,3	47	2,3	4,8	16	1,6	3,0
I10-115	Gaix. Hipertentsiboak Enf. hipertensivas	42	7,3	16,9	243	9,1	22,5	116	7,8	18,3
I21	MIA IAM	27	5,3	11,0	125	6,5	13,1	71	7,0	13,2
I20, I22-I25	Bihotzeko bestelako gaix. Iskemikoak Otras enf.isquémicas del corazón	29	5,7	11,7	176	9,2	18,8	77	6,5	13,3
I50	Bihotz-gutxiegitasuna Insuficiencia cardíaca	46	7,3	17,6	229	9,0	21,6	178	11,7	27,8
	Bihotzeko bestelako gaix. Otras enf.del corazón	76	14,6	31,8	441	18,8	41,9	199	14,9	32,3
I60-169	Garuneko hodietako gaix. Enf. cerebro-vascular	118	22,4	48,4	416	19,4	41,2	262	21,6	45,1
I70	Aterosklerosia Atherosclerosis	3	0,5	1,1	23	0,8	2,1	7	0,4	1,1
	Odol-hodietako bestelako gaix. Otras enf.de los vasos sanguíneos	7	1,3	3,0	44	2,7	4,9	24	2,3	4,2
J00-J99	Arnas aparatuko gaix. Enf. Sistema Respiratorio	144	25,3	56,8	626	27,9	61,7	374	29,0	62,9
J09-J11	Influenza Influenza	15	2,3	5,6	34	1,5	3,3	10	0,8	1,6
J12-J18	Pneumonia Neumonías	25	4,6	10,0	97	4,2	9,6	82	5,6	13,1
J40-J44, J47	BGBK eta antzeko gaixotasunak EPOC y enf. afines	20	4,0	8,4	93	4,7	9,7	73	7,1	13,6
J45-J46	Asma Asma	9	1,7	3,6	57	2,7	5,8	20	1,7	3,5
J96	Arnas gutxiegitasuna Insuficiencia respiratoria	6	1,1	2,6	20	0,8	1,8	16	1,0	2,5

GNS-10 CIE-10	Kausak Causas	Álava-Araba			Bizkaia			Gipuzkoa		
		KOP. Nº	TE76	TE13	KOP. Nº	TE76	TE13	KOP. Nº	TE76	TE13
	<i>Arnas aparatuko beste gaixotasun batzuk</i> <i>Otras enf.sistema respiratorio</i>	69	11,7	26,7	325	14,0	31,5	173	12,8	28,6
K00-K93	Digestio-aparatuko gaix. Enf. Sistema Digestivo	62	12,1	25,4	243	13,3	25,9	143	13,0	25,5
K25-K28	<i>Urdaileko, duodenoko, jeinunoko ultzera</i> <i>Úlcera estómago, duodeno, yeyuno</i>	0	0,0	0,0	5	0,2	0,5	7	0,6	1,2
K50-K52	<i>Enteritis eta kolitis ez infekziosoak</i> <i>Enteritis y colitis no infecc.</i>	0	0,0	0,0	4	0,1	0,4	4	0,2	0,6
K55	<i>Hesteetako gutxiegitasun baskularra</i> <i>Insuf. vascular intestinal</i>	8	1,2	3,1	37	1,9	3,9	20	2,0	3,8
K70, K73-K74,K76.9	<i>Zirrosia eta gibebeko gaix.</i> <i>Kronikoak</i> <i>Cirrosis y enf. crónicas hígado</i>	5	1,7	2,6	30	2,9	4,1	21	3,4	5,0
	<i>Digestio-aparatuko bestelako gaix.</i> <i>Otras enf.sistema digestivo</i>	49	9,2	19,6	167	8,1	17,1	91	6,8	15,0
L00-L99	Azaleko eta larruzalpeko ehun zelularreko gaix. Enf. de la piel y tej.celular subcut.	3	0,5	1,1	19	0,7	1,7	10	0,6	1,5
M00-M99	Sist. osteomusklarreko eta ehun konektiboko gaix. Enf. Sist. Osteomuscular y tej conj.	24	4,9	10,5	114	5,1	11,4	71	5,2	11,5
M05-M06,M15-M19	<i>Artritis erreumatoidea eta osteoartritis</i> <i>Artritis reumatoide y osteartrosis</i>	3	0,7	1,4	9	0,4	0,9	11	1,0	2,1
M80-M82,M84,2	<i>Osteoporosia eta haustura patologikoak</i> <i>Osteoporosis y fracturas patológ.</i>	14	2,4	5,8	78	2,9	7,2	51	3,2	7,8
	<i>Sistema osteomusklarreko bestelako gaix.</i> <i>Otras enf.sistema osteomuscular</i>	7	1,7	3,4	27	1,8	3,3	9	1,0	1,6
N00-N99	Ap. genitourinarioko gaix. Enf. Sistema Genitourinario	24	3,6	8,9	185	7,4	17,5	81	5,4	12,9
N00-N29	<i>Giltzurruneko eta ureterreko gaix.</i> <i>Enf.riñón y uréter</i>	13	2,0	4,9	101	4,2	9,7	52	3,6	8,4
N40-N51	<i>Gizonen genitaleko gaix.</i> <i>Enf.genitales masculino</i>	0	0,0	0,0	0	0,0	0,0	0	0,0	0,0
N60-N64,N70-N98	<i>Emakumeen genitaleko gaix. eta bularreko arazoak</i> <i>Enf.genital femenino y tast.mama</i>	0	0,0	0,0	5	0,2	0,5	2	0,1	0,3
	<i>Ap. genitourinarioko beste gaixotasun batzuk</i> <i>Otras enf.sistema genitourinario</i>	11	1,6	4,1	79	2,9	7,3	27	1,7	4,2
O00-O99	Haurdunaldia, erditzea eta erdiberriaroa Embarazo, parto y puerperio	0	0,0	0,0	0	0,0	0,0	0	0,0	0,0
P00-P96	Garai perinatalean sortutako gaix. Afec. originad.en periodo perinatal	3	3,2	2,2	8	2,9	1,8	1	0,5	0,3
Q00-Q99	Sortzetiko malformazioak Malformaciones congénitas	4	1,8	2,4	17	2,6	2,7	6	1,1	1,4
Q00-Q07	<i>Nerbio-sistemako sortzetiko malf.</i> <i>Malf.congénitas sist.nervioso</i>	0	0,0	0,0	1	0,0	0,1	0	0,0	0,0
Q20-Q28	<i>Zirkulazio-aparatuko sortzetiko malf.</i> <i>Malf.congénitas sist.circulatorio</i>	1	0,3	0,7	4	1,0	0,9	3	0,5	0,7

GNS-10 CIE-10	Kausak Causas	Álava-Araba			Bizkaia			Gipuzkoa		
		KOP. Nº	TE76	TE13	KOP. Nº	TE76	TE13	KOP. Nº	TE76	TE13
	Sortzetiko bestelako malformazioak Otras malf. congénitas	3	1,5	1,7	12	1,6	1,8	3	0,6	0,8
R00-R74, R76-R99	Gaizki definitutako kausak Causas mal definidas	59	10,8	23,0	167	6,3	15,3	141	10,1	22,1
R98-R99	Arnasa eta bihotza gelditzea, kausa ezezaguna PCR, causa desconocida	6	2,0	2,6	15	0,9	1,6	23	2,1	3,9
R54	Zahardadeko ajeak Senilidad	52	8,3	19,8	128	4,4	11,4	100	6,0	14,8
R95	Bularreko haurren bat-bateko heriotza Muerte súbita infantil	0	0,0	0,0	0	0,0	0,0	0	0,0	0,0
	Gaizki definitutako gainerako kausak Resto de causas mal definidas	1	0,5	0,6	24	1,0	2,3	18	1,9	3,4
V01-Y98	Kanpo-faktoreak Causas Externas	50	16,7	23,6	172	12,7	20,2	104	11,3	19,4
V02-V89	Motordun ibilgailuen zirkulazio-istripuak Accidentes tráfico vehic.motor	5	3,1	2,9	8	0,7	1,0	4	1,1	1,1
	Bestelako garraio-istripuak Otros accidentes transporte	0	0,0	0,0	2	0,2	0,3	2	0,6	0,6
W00-W19	Ustekabeko erorikoak Caídas accidentales	9	1,9	3,7	50	2,7	5,3	30	2,4	5,2
W65-W84	Itotzea, murgiltzea, itolarria Ahogamiento, sumersión, sofoca.	15	2,7	6,1	49	2,4	4,9	26	1,8	4,0
X00-X19	Suak/keak eragindako istripuak Accidentes por fuego, humo	0	0,0	0,0	3	0,7	0,6	0	0,0	0,0
X41-X42, X44-X45	Drogen bidezko ustekabeko pozoidura Envene. accidental por drogas	5	2,5	2,8	9	1,0	1,2	3	0,4	0,6
	Ustekabeko beste pozoidura batzuk Otros envenenamientos accident.	0	0,0	0,0	0	0,0	0,0	0	0,0	0,0
	Beste istripu batzuk Otros accidentes	5	1,1	2,0	23	1,2	2,5	23	2,2	4,2
X60-X84	Suizidioa eta nork bere buruari eragindako lesioak Suicidio y autolesiones	9	4,4	5,0	24	3,3	3,7	13	2,5	3,2
X85-Y09	Homizidioa Homicidios	1	0,6	0,6	3	0,4	0,4	0	0,0	0,0
Y10-Y34	Intentzio zehaztugabeko gertaerak Eventos de intención no determid.	0	0,0	0,0	0	0,0	0,0	0	0,0	0,0
Y40-Y84	Arreta medikoaren edo kirurgikoaren arazoak Complic. atención médica o quirurg.	1	0,5	0,6	1	0,1	0,2	1	0,1	0,1
	Bestelako kanpo-kausak Otras causas externas	0	0,0	0,0	0	0,0	0,0	2	0,3	0,4

TE76: 100.000 biztanleko heriotza-tasa; adinaren arabera, 1976ko Europako biztanleria estandarri egokituta / Tasa ajustada por edad a la población europea estándar de 1976 por 100.000

TE13: 100.000 biztanleko heriotza-tasa; adinaren arabera, 2013ko Europako biztanleria estandarri egokituta / Tasa ajustada por edad a la población europea estándar de 2013 por 100.000

Iturria: Hilkortasunaren Erregistroa, Plangintza, Antolamendu eta Ebaluazio Sanitarioko Zuzendaritza. Osasun Saila
Fuente: Registro de Mortalidad. Dirección de Planificación, Ordenación y Evaluación Sanitarias. Departamento de Salud

5B. taula. Hautatutako kausengatiko heriotza-kopurua eta tasak, lurralde historikoaren arabera. Gizonak, EAE 2017

Tabla 5B. Número de defunciones y tasas de mortalidad por causas seleccionadas y territorio histórico. Hombres, CAE 2017

GNS-10 CIE-10	Kausak Causas	Álava-Araba			Bizkaia			Gipuzkoa		
		KOP. Nº	TE76	TE13	KOP. Nº	TE76	TE13	KOP. Nº	TE76	TE13
A00-B99, R75	Gaix. infekzioso eta parasitarioak Enf. Infecciosas y parasitarias	27	9,3	19,6	97	9,5	18,5	62	10,7	19,4
A00-A09	Hesteetako gaix. Infekziosoak Enf.infecciosas intestinales	1	0,3	1,0	8	0,7	1,5	4	0,9	1,5
A15-A19, B90	Tuberkulosia eta horren ondorio berantiarrak Tuberculosis y efectos tardíos	1	0,2	0,6	11	1,2	2,3	4	0,7	1,1
A39	Infekz. Meningokokikoa Infecc. meningococica	0	0,0	0,0	0	0,0	0,0	0	0,0	0,0
A40-A41	Septizemia Septicemia	17	5,8	12,9	46	4,0	9,0	33	4,7	11,1
B15-B19	Hepatitis birikoa Hepatitis vírica	3	1,3	1,9	14	1,7	2,5	7	1,5	1,9
B20-B24	HIESa Sida	0	0,0	0,0	9	1,2	1,5	6	1,5	1,6
R75	GIB VIH	0	0,0	0,0	0	0,0	0,0	0	0,0	0,0
	Gainerako gaix. infekz. eta parasit. Resto de enf.infecc. y parasit.	5	1,6	3,2	9	0,8	1,8	8	1,4	2,3
C00-D48	Tumoreak Tumores	547	214,6	369,5	2.088	219,9	378,5	1.204	209,2	356,0
C00-C14	Ezpain, aho-barrunbe eta faringeko tum. gaiz. T.M.labio cav. bucal y faringe	10	4,5	6,5	66	7,7	11,4	33	6,4	9,8
C15	Esofagoko tum. gaiz. T.M. esófago	11	4,1	7,1	60	7,1	10,6	35	6,6	9,6
C16	Urdaileko tum. gaiz. T.M. estómago	33	12,2	22,1	109	11,5	20,2	63	11,3	18,9
C18	Koloneko tum. gaiz. T.M. colon	45	16,9	31,2	216	21,2	39,8	117	19,0	35,4
C19-C21	Ondeste, sigmoide eta uzkioko tum. gaiz. T.M. recto, rectosigmoide y ano	14	6,0	9,0	56	5,5	9,7	28	4,6	7,8
C22	Gibeleko eta gibel-barneko behazun-bideetako tum. gaiz. T.M. hígado, vías biliares intrahep.	37	15,5	25,0	126	13,9	22,0	76	13,8	22,0
C25	Pankreako tum. gaiz. T.M. páncreas	32	13,0	21,6	123	13,7	21,7	65	11,7	18,5
	Digestio-aparatuko bestelako tum. gaiz. Otros T.M. digestivos	8	2,6	5,2	34	3,3	6,5	16	2,7	4,9
C32	Laringeko tum. gaiz. T.M. laringe	9	3,5	5,8	31	3,6	5,5	19	3,1	5,3
C33-C34	Trakea, bronkio eta biriketako tum. gaiz. T.M. traquea bronquios y pulmón	138	57,5	90,1	490	55,9	88,3	278	51,4	78,8
	Arnas aparatua eta torax- barneko organoetako bestelako tum. gaiz. Otros T.M. respirat. e intratorácicos	4	1,6	2,6	15	1,6	2,7	5	0,8	1,5
C40-C41	Hezur eta giltzadura- kartilagoetako tum. gaiz. T.M. huesos y cartílagos artc.	1	0,4	0,7	2	0,2	0,3	2	0,4	0,6
C43	Azaleko melanoma gaiztoa Melanoma maligno piel	1	0,3	0,6	20	2,3	3,4	13	2,6	3,7

GNS-10 CIE-10	Kausak Causas	Álava-Araba			Bizkaia			Gipuzkoa		
		KOP. Nº	TE76	TE13	KOP. Nº	TE76	TE13	KOP. Nº	TE76	TE13
	Azaleko eta ehun bigunetako bestelako tum. gaiz. Otros T.M. de la piel y tej.bland.	11	4,9	7,1	33	3,2	6,0	21	3,5	6,5
C50	Bularreko tum. gaiz. T.M. mama	0	0,0	0,0	2	0,2	0,4	1	0,2	0,4
C53	Umetoki-lepoko tum. gaiz. T.M. cuello útero	0	0,0	0,0	0	0,0	0,0	0	0,0	0,0
C54-C55	Umetokiaren beste zati batzuetako tum. gaiz. T.M.de otras partes del útero	0	0,0	0,0	0	0,0	0,0	0	0,0	0,0
C56	Obulutegiko tum. gaiz. T.M. ovario	0	0,0	0,0	0	0,0	0,0	0	0,0	0,0
	Emakumeen genitaltetako bestelako tum. gaiz. Otros T.M. genitales femeninos	0	0,0	0,0	0	0,0	0,0	0	0,0	0,0
C61	Prostatatiko tum. gaiz. T.M. próstata	41	14,2	28,4	200	17,8	37,7	105	15,1	33,7
	Gizonen genitaltetako bestelako tum. gaiz. Otros T.M.genitales masculinos	0	0,0	0,0	4	0,6	0,7	4	0,7	1,2
C64	Giltzurruneko tum. gaiz. T.M. Riñón	14	4,9	10,1	40	4,3	6,9	33	5,9	9,5
C67	Maskuriko tum. gaiz. T.M. vejiga	38	13,3	28,9	111	10,2	21,0	52	8,2	15,9
	Uretrako eta gernubideetako bestelako tum. gaiz. Otros T.M. vías urinarias	10	3,8	7,0	32	3,2	6,0	12	1,8	3,8
C71	Entzefaloko tum. gaiz. T.M. encéfalo	17	8,4	11,1	54	6,9	9,3	45	9,8	12,7
	Bestelako tum. gaiz. neurologiko eta endokrinoak Otros T.M.neurológicos y endoc.	1	0,4	0,7	13	1,3	2,4	4	0,6	1,3
C76-C80, C97	Gaizki def. eta bigarren mailako lekuetako tum. gaiz. T.M.sitios mal defin, secundarios.	14	5,2	9,2	66	7,0	11,9	63	10,6	19,7
C81-C90, C96	Ehun linfatikoko eta org. hematop. tum. gaiz. T.M. tejido linfático y org. hematop.	29	10,7	19,3	67	6,6	12,0	49	7,6	14,8
C91-C95	Leuzemiak Leucemias	14	5,1	10,3	58	6,0	10,8	36	6,4	11,1
D00-D09	In situ tumoreak Tumores in situ	0	0,0	0,0	0	0,0	0,0	0	0,0	0,0
D10-D36	Tum. Onberak T.Benignos	3	0,8	1,8	11	1,3	2,3	5	0,8	1,3
D46	Sindrome mielodisplasikoa Síndrome Mielodisplásico	4	1,4	2,6	21	1,7	4,0	7	1,0	2,3
	Zalantzak portaerako bestelako tum. Otros T.de comportamiento incierto	8	3,3	5,8	28	2,5	5,1	17	2,6	5,1
D50-D89	Odoleko eta org. hematop. gaix. Enf. de la sangre y org.hematopoy.	9	3,1	6,1	23	2,1	4,8	12	1,6	4,6
D50-D77	Odoleko eta org. hematop. gaix. Enf. de la sangre y org.hematopoy.	8	2,7	5,3	22	1,9	4,6	12	1,6	4,6
D80-D89	Immunitatearen nahasm. Trast.de la inmunidad	1	0,4	0,8	1	0,2	0,2	0	0,0	0,0
E00-E90	Gaix. endokrino eta nutrizionalak Enf. endocrinas nutricionales	30	11,3	22,3	127	10,8	24,8	74	12,0	22,9
E10-E14	Diabetes mellitusa Diabetes Mellitus	22	7,6	16,3	92	7,9	17,9	58	9,1	18,0

GNS-10 CIE-10	Kausak Causas	Álava-Araba			Bizkaia			Gipuzkoa		
		KOP. Nº	TE76	TE13	KOP. Nº	TE76	TE13	KOP. Nº	TE76	TE13
	<i>Gland. endokr. gainerako gaix.</i> Resto de enf. de las gland.endocri.	8	3,7	6,0	35	2,9	6,9	16	2,9	5,0
F00-F99	Nahasmendu mentalak Trastornos Mentales	69	21,2	49,6	243	19,6	48,8	157	21,3	55,7
F00-F09	<i>Zahartzaro eta zahartzaro aurreko buruko nahasm.</i> Trast. orgánicos senil y presenil	68	20,7	49,0	235	18,6	47,4	150	20,1	53,9
F10	<i>Alkoholaren gehiegizko konts. nahasm.</i> Trast. por abuso de alcohol	1	0,5	0,6	4	0,5	0,7	1	0,2	0,3
F11-F16, F18,F19	<i>Drogen gehiegizko konts. nahasm.</i> Trast. por abuso de drogas	0	0,0	0,0	1	0,2	0,2	0	0,0	0,0
	<i>Bestelako buru-nahasmenduak</i> Otros trast.mentales	0	0,0	0,0	3	0,4	0,6	6	1,1	1,6
G00-H95	Nerbio-sistemako eta sentf. org. gaix. Enf.del Sist.Nervioso y órg.senti.	74	26,7	51,8	288	25,7	52,5	194	29,5	60,8
G00-G03	<i>Meningitisa</i> Meningitis	0	0,0	0,0	2	0,2	0,3	0	0,0	0,0
G30	<i>Alzheimerra</i> Enf. de Alzheimer	16	4,9	13,0	93	7,5	17,4	79	10,6	25,8
	<i>Nerbio-sist. eta organoetako bestelako gaixotasunak</i> Otras enf. sist. nervioso y órganos	58	21,8	38,9	193	17,9	34,8	116	18,9	35,3
I00-199	Zirkulazio-aparatuko gaix. Enf. Sistema Circulatorio	341	119,2	232,7	1.515	140,7	290,7	862	133,5	276,5
I05-I09	<i>Bihotzeko gaix. erreumatiko kronikoak</i> Enf. reumáticas crónicas corazón	3	1,2	2,4	25	2,3	4,7	1	0,2	0,3
I10-I15	<i>Gaix. Hipertentsiboak</i> Enf. hipertensivas	28	8,7	19,6	122	10,7	23,9	64	9,0	19,9
I21	<i>MIA</i> IAM	36	13,4	23,8	145	15,7	26,1	88	15,3	27,1
I20, I22-I25	<i>Bihotzeko bestelako gaix.</i> <i>Iskemikoak</i> Otras enf.isquémicas del corazón	56	22,8	36,3	320	31,2	60,4	155	25,6	47,4
I50	<i>Bihotz-gutxiegitasuna</i> Insuficiencia cardíaca	27	8,6	19,0	146	11,9	31,2	110	15,6	38,4
	<i>Bihotzeko bestelako gaix.</i> Otras enf.del corazón	84	28,6	57,5	338	30,7	65,3	184	27,5	59,1
I60-I69	<i>Garuneko hodieta gaix.</i> Enf. cerebro-vascular	86	28,8	60,4	310	28,1	58,4	197	30,1	64,6
I70	<i>Aterosklerosia</i> Atherosclerosis	6	1,8	4,2	20	1,6	4,1	16	2,1	5,2
	<i>Odol-hodietako bestelako gaix.</i> Otras enf.de los vasos sanguíneos	15	5,3	9,6	89	8,6	16,5	47	8,0	14,6
J00-J99	Arnas aparatuko gaix. Enf. Sistema Respiratorio	162	53,3	124,9	677	57,2	132,6	362	51,0	120,5
J09-J11	<i>Influenza</i> Influenza	7	2,1	4,7	24	2,1	5,3	10	1,3	3,5
J12-J18	<i>Pneumonia</i> Neumonías	31	11,1	25,8	112	9,2	22,3	53	7,6	18,8
J40-J44, J47	<i>BGBK eta antzeko gaixotasunak</i> EPOC y enf. afines	58	18,2	43,4	248	21,1	45,8	137	19,4	43,8
J45-J46	<i>Asma</i> Asma	2	0,7	1,7	12	1,1	2,2	3	0,4	1,2
J96	<i>Arnas gutxiegitasuna</i> Insuficiencia respiratoria	1	0,2	0,6	14	1,2	3,2	6	0,9	1,9
	<i>Arnas aparatuko beste gaixotasun batzuk</i> Otras enf.sistema respiratorio	63	20,9	48,7	267	22,4	53,8	153	21,5	51,4

GNS-10 CIE-10	Kausak Causas	Álava-Araba			Bizkaia			Gipuzkoa		
		KOP. Nº	TE76	TE13	KOP. Nº	TE76	TE13	KOP. Nº	TE76	TE13
K00-K93	Digestio-aparatuko gaix. Enf. Sistema Digestivo	49	18,1	34,6	270	27,2	50,4	155	26,0	47,9
K25-K28	Urdaileko, duodenoko, jejunoko ultzera Úlcera estómago, duodeno, yeyuno	0	0,0	0,0	11	1,2	2,0	4	0,6	1,1
K50-K52	Enteritis eta kolitis ez infekziosoak Enteritis y colitis no infecc.	1	0,2	0,6	7	0,7	1,4	1	0,1	0,3
K55	Hesteetako gutxiegitasun baskulara Insuf. vascular intestinal	3	1,0	2,8	26	2,5	4,8	13	2,0	3,7
K70, K73-K74,K76.9	Zirrosia eta gibelesko gaix. Kronikoak Cirrosis y enf. crónicas hígado	22	9,1	14,3	78	9,7	13,5	49	9,3	14,2
	Digestio-aparatuko bestelako gaix. Otras enf.sistema digestivo	23	7,8	17,0	148	13,1	28,7	88	13,9	28,7
L00-L99	Azaleko eta larruzalpeko ehun zelularreko gaix. Enf. de la piel y tej.celular subcut.	3	1,1	2,6	5	0,4	0,8	4	0,5	1,1
M00-M99	Sisf. osteomuskularreko eta ehun konektiboko gaix. Enf. Sist. Osteomuscular y tej conj.	17	5,3	14,4	46	4,0	9,1	37	5,5	11,9
M05-M06,M15- M19	Artritis erreumatoidea eta osteoartritis Artritis reumatoide y osteartrosis	0	0,0	0,0	0	0,0	0,0	3	0,6	0,9
M80-M82,M84,2	Osteoporosia eta haustura patologikoak Osteoporosis y fracturas patológ.	12	3,5	10,6	34	2,7	7,2	20	2,6	6,7
	Sistema osteomuskularreko bestelako gaix. Otras enf.sistema osteomuscular	5	1,8	3,8	12	1,3	1,9	14	2,3	4,2
N00-N99	Ap. genitourinarioko gaix. Enf. Sistema Genitourinario	33	10,3	27,0	141	11,4	28,1	90	13,0	29,3
N00-N29	Giltzurruneko eta ureterreko gaix. Enf.riñón y uréter	22	6,9	16,9	94	7,6	19,2	58	8,6	18,5
N40-N51	Gizonen genitalerako gaix. Enf.genitales masculino	2	0,7	2,2	12	0,9	2,3	6	0,9	2,0
N60-N64,N70-N98	Emakumeen genitalerako gaix. eta bularreko arazoak Enf.genital femenino y tást.mama	0	0,0	0,0	0	0,0	0,0	0	0,0	0,0
	Ap. genitourinarioko beste gaixotasun batzuk Otras enf.sistema genitourinario	9	2,7	8,0	35	2,9	6,6	26	3,6	8,8
O00-O99	Haurdunaldia, erditzea eta erdiberriaroa Embarazo, parto y puerperio	0	0,0	0,0	0	0,0	0,0	0	0,0	0,0
P00-P96	Garai perinatalean sortutako gaix. Afec. originad.en periodo perinatal	1	1,0	0,7	4	1,3	0,9	4	2,1	1,3
Q00-Q99	Sortzetiko malformazioak Malformaciones congénitas	4	2,8	2,6	17	4,0	3,2	10	3,0	2,9
Q00-Q07	Nerbio-sistemako sortzetiko malf. Malf.congénitas sist.nervioso	0	0,0	0,0	0	0,0	0,0	0	0,0	0,0
Q20-Q28	Zirkulazio-aparatuko sortzetiko malf. Malf.congénitas sist.circulatorio	3	2,6	2,1	10	2,6	1,9	3	1,2	0,9
	Sortzetiko bestelako malformazioak Otras malf. congénitas	1	0,2	0,6	7	1,4	1,3	7	1,8	2,0

GNS-10 CIE-10	Kausak Causas	Álava-Araba			Bizkaia			Gipuzkoa		
		KOP. Nº	TE76	TE13	KOP. Nº	TE76	TE13	KOP. Nº	TE76	TE13
R00-R74, R76-R99	Gaizki definitutako kausak Causas mal definidas	31	10,6	25,8	74	6,8	15,7	82	13,7	28,8
R98-R99	Arnasa eta bihotza gelditzea kausa ezezaguna PCR, causa desconocida	5	2,8	3,0	17	1,8	3,3	19	4,0	5,5
R54	Zahardadeko ajeak Senilidad	26	7,7	22,8	45	3,3	10,0	48	6,3	18,9
R95	Bularreko haurren bat-bateko heriotza Muerte súbita infantil	0	0,0	0,0	1	0,3	0,2	2	1,1	0,7
	Gaizki definitutako gainerako kausak Resto de causas mal definidas	0	0,0	0,0	11	1,4	2,2	13	2,3	3,8
V01-Y98	Kanpo-faktoreak Causas Externas	70	28,0	48,4	239	30,8	43,9	194	39,0	59,5
V02-V89	Motordun ibilgailuen zirkulazio- istripuak Accidentes tráfico vehic.motor	6	2,6	3,5	13	2,4	2,6	28	6,6	8,2
	Bestelako garraio-istripuak Otros accidentes transporte	0	0,0	0,0	1	0,1	0,2	2	0,5	0,5
W00-W19	Ustekabeko erorikoak Caídas accidentales	19	8,5	13,2	42	4,3	8,2	34	6,8	10,7
W65-W84	Itotzea, murgiltzea, itolarria Ahogamiento, sumersión, sofoca.	13	3,7	10,2	40	4,1	7,9	33	5,0	11,8
X00-X19	Suak/keak eragindako istripuak Accidentes por fuego, humo	2	0,8	2,0	5	1,1	1,0	4	1,0	1,0
X41-X42, X44-X45	Drogen bidezko ustekabeko pozoidura Envene.accidental por drogas	4	1,9	2,4	24	3,8	3,9	14	3,4	3,6
	Ustekabeko beste pozoidura batzuk Otros envenenamientos accident.	0	0,0	0,0	1	0,2	0,2	0	0,0	0,0
	Beste istripu batzuk Otros accidentes	11	3,3	8,0	29	3,3	5,2	30	4,7	9,4
X60-X84	Suizidioa eta nork bere buruari eragindako lesioak Suicidio y autolesiones	13	6,4	8,0	74	10,2	13,0	47	10,6	13,7
X85-Y09	Homizidioa Homicidios	0	0,0	0,0	3	0,7	0,5	0	0,0	0,0
Y10-Y34	Intentzio zehaztugabeko gertaerak Eventos de intención no determid.	0	0,0	0,0	0	0,0	0,0	0	0,0	0,0
Y40-Y84	Arreta medikoaren edo kirurgikoaren arazoak Complic.atención médica o quirurg.	0	0,0	0,0	2	0,2	0,4	0	0,0	0,0
	Bestelako kanpo-kausak Otras causas externas	2	0,9	1,3	5	0,5	0,8	2	0,4	0,5

TE76: 100.000 biztanleko heriotza-tasa; adinaren arabera, 1976ko Europako biztanleria estandarri egokituta / Tasa ajustada por edad a la población europea estándar de 1976 por 100.000

TE13: 100.000 biztanleko heriotza-tasa; adinaren arabera, 2013ko Europako biztanleria estandarri egokituta / Tasa ajustada por edad a la población europea estándar de 2013 por 100.000

Iturria: Hilkortasunaren Erregistroa. Plangintza, Antolamendu eta Ebaluazio Sanitarioko Zuzendaritza. Osasun Saila

Fuente: Registro de Mortalidad. Dirección de Planificación, Ordenación y Evaluación Sanitarias. Departamento de Salud

5C. taula. Hautatutako kausengatiko heriotza-kopurua eta tasak, lurralde historikoaren arabera. Bi sexuak, EAE 2017

Tabla 5C. Número de defunciones y tasas de mortalidad por causas seleccionadas y territorio histórico. Ambos sexos, CAE 2017

GNS-10 CIE-10	Kausak Causas	Araba-Álava			Bizkaia			Gipuzkoa		
		KOP. Nº	TE76	TE13	KOP. Nº	TE76	TE13	KOP. Nº	TE76	TE13
A00-B99, R75	Gaix. infektzioso eta parasitarioak Enf. Infecciosas y parasitarias	52	6,6	14,2	203	6,9	13,8	127	8,2	15,0
A00-A09	Hesteetako gaix. Infektziosoak Enf.infecciosas intestinales	7	0,8	1,9	24	0,7	1,6	9	0,6	1,0
A15-A19, B90	Tuberkulosia eta horren ondorio berantiarrak Tuberculosis y efectos tardíos	3	0,3	0,8	16	0,6	1,1	6	0,5	0,8
A39	Infekz. Meningokokikoa Infecc. meningococica	0	0,0	0,0	0	0,0	0,0	0	0,0	0,0
A40-A41	Septizemia Septicemia	29	3,7	7,9	106	3,2	7,1	79	4,1	9,2
B15-B19	Hepatitis birikoa Hepatitis vírica	4	0,8	1,2	23	1,0	1,6	9	0,9	1,1
B20-B24	HIESa Sida	0	0,0	0,0	13	0,9	1,0	7	0,9	0,9
R75	GIB VIH	0	0,0	0,0	0	0,0	0,0	0	0,0	0,0
	Gainerako gaix. infektz. eta parasit. Resto de enf.infecc. y parasit.	9	1,1	2,4	21	0,6	1,4	17	1,3	2,0
C00-D48	Tumoreak Tumores	897	158,9	257,5	3.429	152,2	251,7	2.026	150,8	247,1
C00-C14	Ezpain, aho-barrunbe eta faringeko tum. gaiz. T.M.labio cav. bucal y faringe	13	2,7	3,9	88	4,4	6,6	40	3,5	5,1
C15	Esofagoko tum. gaiz. T.M. esófago	14	2,4	4,0	72	3,8	5,5	46	4,0	5,7
C16	Urdaileko tum. gaiz. T.M. estómago	54	8,3	15,2	158	6,9	11,6	109	8,1	13,3
C18	Koloneko tum. gaiz. T.M. colon	76	11,9	21,3	337	13,3	24,2	189	12,5	22,7
C19-C21	Ondeste, sigmoide eta uzki tum. gaiz. T.M. recto, rectosigmoide y ano	29	5,3	8,2	101	3,9	7,0	50	3,5	5,9
C22	Gibeleko eta gibel-barneko behazun-bideetako tum. gaiz. T.M. hígado, vías biliares intrahep.	45	8,2	13,1	175	8,0	13,0	102	8,4	13,0
C25	Pankreako tum. gaiz. T.M. páncreas	48	9,1	14,6	235	10,7	17,5	121	9,4	15,0
	Digestio-aparatuko bestelako tum. gaiz. Otros T.M. digestivos	18	2,7	4,9	77	3,0	5,5	40	2,7	4,9
C32	Laringeko tum. gaiz. T.M. laringe	10	1,7	2,8	33	1,7	2,5	23	1,7	2,8
C33-C34	Trakea, bronkio eta biriketako tum. gaiz. T.M. traquea bronquios y pulmón	191	38,3	56,0	663	34,3	51,7	360	31,3	45,5
	Arnas aparatua eta torax- barneko organoetako bestelako tum. gaiz. Otros T.M. respirat. e intratorácicos	4	0,7	1,2	23	1,0	1,7	8	0,6	1,1
C40-C41	Hezur eta giltzadura- karfilagoetako tum. gaiz. T.M. huesos y cartílagos artc.	2	0,4	0,6	9	0,4	0,7	5	0,4	0,6

GNS-10 CIE-10	Kausak Causas	Araba-Álava			Bizkaia			Gipuzkoa		
		KOP. Nº	TE76	TE13	KOP. Nº	TE76	TE13	KOP. Nº	TE76	TE13
C43	Azaleko melanoma gaiztoa Melanoma maligno piel	6	1,0	1,6	33	1,6	2,4	21	1,7	2,6
	Azaleko eta ehun bigunetako bestelako tum. gaiz. Otros T.M. de la piel y tej.bland.	16	3,6	4,9	59	2,4	4,2	37	2,4	4,4
C50	Bularreko tum. gaiz. T.M. mama	62	12,3	17,2	172	8,3	12,6	123	8,9	14,4
C53	Umetoki-lepoko tum. gaiz. T.M. cuello útero	0	0,0	0,0	11	0,5	0,8	10	0,9	1,3
C54-C55	Umetokiaren beste zati batzuetako tum. gaiz. T.M.de otras partes del útero	9	1,4	2,3	38	1,6	2,8	25	2,0	3,2
C56	Obulutegiko tum. gaiz. T.M. ovario	15	3,0	4,4	70	3,7	5,5	35	3,0	4,4
C61	Emakumeen genitalak bestelako tum. gaiz. Otros T.M. genitales femeninos	3	0,6	0,9	28	1,2	2,0	7	0,4	0,9
	Prostatiko tum. gaiz. T.M. próstata	41	5,9	11,4	200	6,9	13,7	105	5,8	11,8
C64	Gizonen genitalak bestelako tum. gaiz. Otros T.M.genitales masculinos	0	0,0	0,0	4	0,3	0,3	4	0,3	0,5
	Giltzurruneko tum. gaiz. T.M. Riñón	22	3,4	6,2	60	2,6	4,2	53	4,0	6,4
C67	Maskuriko tum. gaiz. T.M. vejiga	47	6,8	13,5	132	4,7	9,1	76	5,1	9,3
C71	Uretrako eta gernubideetako bestelako tum. gaiz. Otros T.M. vías urinarias	12	2,0	3,7	43	1,8	3,2	17	1,0	2,1
	Entzefaloko tum. gaiz. T.M. encéfalo	25	5,8	7,5	112	6,1	8,6	81	7,5	10,3
C76-C80, C97	Bestelako tum. gaiz. neurologiko eta endokrinoak Otros T.M.neurológicos y endoc.	3	0,6	1,0	30	1,2	2,1	11	0,9	1,3
	Gaizki def. eta bigarren mailako lekuetako tum. gaiz. T.M.sitios mal defin, secundarios.	33	5,8	9,4	114	4,7	8,2	106	7,0	12,8
C81-C90, C96	Ehun linfatikoko eta org. hematop. tum. gaiz. T.M. tejido linfático y org. hematop.	43	6,6	12,0	139	5,5	9,8	87	5,3	10,3
C91-C95	Leuzemiak Leucemias	31	4,7	8,8	104	4,4	7,6	67	4,5	8,0
D00-D09	In situ tumoreak Tumores in situ	1	0,1	0,2	0	0,0	0,0	0	0,0	0,0
D10-D36	Tum. Onberak T.Benignos	4	0,5	1,0	23	0,9	1,6	15	1,0	1,8
D46	Sindrome mielodisplásico Síndrome Mielodisplásico	7	1,1	2,1	35	1,0	2,3	17	0,8	1,9
D50-D89	Zalantzazko portaerako bestelako tum. Otros T.de comportamiento incierto	13	2,0	3,7	51	1,6	3,5	36	2,2	4,0
	Odoleko eta org. hematop. gaix. Enf. de la sangre y org.hematopoy.	13	1,7	3,7	60	1,9	4,1	28	1,7	3,3
D50-D77	Odoleko eta org. hematop. gaix. Enf. de la sangre y org.hematopoy.	12	1,5	3,3	55	1,6	3,7	26	1,5	3,0
D80-D89	Immunitatearen nahasm. Trast.de la inmunidad	1	0,2	0,4	5	0,2	0,4	2	0,2	0,3

GNS-10 CIE-10	Kausak Causas	Araba-Álava			Bizkaia			Gipuzkoa		
		KOP. Nº	TE76	TE13	KOP. Nº	TE76	TE13	KOP. Nº	TE76	TE13
E00-E90	Gaix. endokrino eta nutrizionalak Enf. endocrinas nutricionales	72	9,6	19,8	310	9,5	20,5	167	9,8	19,4
E10-E14	Diabetes mellitusa Diabetes Mellitus	55	6,7	15,2	205	6,0	13,4	119	6,5	13,5
	Gland. endokr. gainerako gaix. Resto de enf. de las gland.endocri.	17	2,9	4,7	105	3,5	7,1	48	3,3	5,9
F00-F99	Nahasmendu mentalak Trastornos Mentales	185	19,8	48,0	791	20,4	50,6	448	20,0	48,7
F00-F09	Zahartzaro eta zahartzaro aurreko buruko nahasm. Trast. orgánicos senil y presenil	181	19,1	46,9	778	19,7	49,6	433	18,9	46,9
F10	Alkoholaren gehiegizko konts. nahasm. Trast. por abuso de alcohol	1	0,3	0,3	4	0,2	0,3	1	0,1	0,1
F11-F16, F18,F19	Drogen gehiegizko konts. nahasm. Trast. por abuso de drogas	0	0,0	0,0	1	0,1	0,1	0	0,0	0,0
	Bestelako buru-nahasmenduak Otros trast.mentales	3	0,4	0,8	8	0,4	0,6	14	1,1	1,7
G00-H95	Nerbio-sistemako eta sentf. org. gaix. Enf.del Sist.Nervioso y órg.senti.	159	21,3	43,5	737	23,7	49,4	529	28,4	59,8
G00-G03	Meningitisa Meningitis	0	0,0	0,0	3	0,1	0,2	0	0,0	0,0
G30	Alzheimerra Enf. de Alzheimer	70	7,5	18,7	344	9,3	22,1	305	14,0	33,7
	Nerbio-sist. eta organoetako bestelako gaixotasunak Otras enf. sist. nervioso y órganos	89	13,9	24,8	390	14,3	27,2	224	14,4	26,1
I00-I99	Zirkulazio-aparatuko gaix. Enf. Sistema Circulatorio	692	90,1	185,6	3.259	105,3	218,8	1.812	99,8	205,9
I05-I09	Bihotzeko gaix. erreumatiko kronikoak Enf. reumáticas crónicas corazón	6	0,8	1,7	72	2,4	4,8	17	1,1	2,0
I10-I15	Gaix. Hipertentsiboak Enf. hipertensivas	70	7,9	18,7	365	10,1	24,1	180	8,6	19,9
I21	MIA IAM	63	9,0	17,0	270	10,8	18,8	159	10,7	18,9
I20, I22-I25	Bihotzeko bestelako gaix. Iskemikoak Otras enf.isquémicas del corazón	85	13,7	23,4	496	18,4	34,6	232	14,9	27,2
I50	Bihotz-gutxiegitasuna Insuficiencia cardíaca	73	8,0	18,8	375	10,1	24,7	288	13,4	31,6
	Bihotzeko bestelako gaix. Otras enf.del corazón	160	20,8	43,0	779	24,1	51,5	383	20,2	42,9
I60-I69	Garuneko hodiedetako gaix. Enf. cerebro-vascular	204	25,8	54,7	726	23,1	48,2	459	25,1	52,3
I70	Aterosklerosia Ateroescrosis	9	1,0	2,4	43	1,1	2,8	23	1,1	2,5
	Odol-hodiedetako bestelako gaix. Otras enf.de los vasos sanguíneos	22	3,1	6,1	133	5,1	9,4	71	4,9	8,7
J00-J99	Arnas aparatuko gaix. Enf. Sistema Respiratorio	306	36,8	82,0	1.303	39,1	86,6	736	37,4	83,0
J09-J11	Influenza Influenza	22	2,3	5,5	58	1,7	3,9	20	1,0	2,2
J12-J18	Pneumonia Neumonías	56	7,2	15,2	209	6,1	13,8	135	6,5	15,1
J40-J44, J47	BGBK eta antzeko gaixotasunak EPOC y enf. afines	78	9,6	21,2	341	10,9	22,9	210	11,7	24,2
J45-J46	Asma Asma	11	1,3	2,8	69	2,1	4,5	23	1,2	2,6

GNS-10 CIE-10	Kausak Causas	Araba-Álava			Bizkaia			Gipuzkoa		
		KOP. Nº	TE76	TE13	KOP. Nº	TE76	TE13	KOP. Nº	TE76	TE13
J96	Arnas gutxiegitasuna Insuficiencia respiratoria	7	0,8	1,9	34	1,0	2,3	22	1,0	2,5
	Arnas aparatuko beste gaixotasun batzuk Otras enf.sistema respiratorio	132	15,7	35,3	592	17,3	39,3	326	16,1	36,5
K00-K93	Digestio-aparatuko gaix. Enf. Sistema Digestivo	111	15,3	30,6	513	19,4	35,9	298	18,8	34,9
K25-K28	Urdaileko, duodenoko, jejunoko ultzera Úlcera estómago, duodeno, yeyuno	0	0,0	0,0	16	0,6	1,1	11	0,6	1,2
K50-K52	Enteritis eta kolitis ez infekziosoak Enteritis y colitis no infecc.	1	0,1	0,2	11	0,4	0,8	5	0,2	0,5
K55	Hesteetako gutxiegitasun baskularra Insuf. vascular intestinal	11	1,2	2,8	63	2,2	4,3	33	2,0	3,9
K70, K73-K74,K76.9	Zirrosia eta gibekeko gaix. Kronikoak Cirrosis y enf. crónicas hígado	27	5,1	7,8	108	6,1	8,4	70	6,1	9,0
	Digestio-aparatuko bestelako gaix. Otras enf.sistema digestivo	72	9,0	19,7	315	10,1	21,3	179	9,9	20,3
L00-L99	Azaleko eta larruzalpeko ehun zelularreko gaix. Enf. de la piel y tej.celular subcut.	6	0,7	1,6	24	0,6	1,5	14	0,6	1,5
M00-M99	Sist. osteomuskularreko eta ehun konektiboko gaix. Enf. Sist. Osteomuscular y tej conj.	41	4,9	11,2	160	4,7	10,7	108	5,4	12,1
M05-M06,M15- M19	Artritis erreumatoidea eta osteoartritis Artritis reumatoide y osteartrosis	3	0,4	0,8	9	0,3	0,6	14	0,9	1,7
M80-M82,M84,2	Osteoporosia eta haustura patologikoak Osteoporosis y fracturas patológ.	26	2,8	7,0	112	2,8	7,3	71	3,0	7,8
	Sistema osteomuskularreko bestelako gaix. Otras enf.sistema osteomuscular	12	1,7	3,4	39	1,6	2,9	23	1,5	2,7
N00-N99	Ap. genitourinarioko gaix. Enf. Sistema Genitourinario	57	6,4	15,0	326	8,9	21,1	171	8,4	18,8
N00-N29	Giltzurruneko eta ureterreko gaix. Enf.riñón y uréter	35	4,0	9,4	195	5,4	12,7	110	5,6	12,2
N40-N51	Gizonen genitaletakoa gaix. Enf.genitales masculino	2	0,3	0,6	12	0,3	0,8	6	0,3	0,7
N60-N64,N70-N98	Emakumeen genitaletakoa gaix. eta bularreko arazoak Enf.genital femenino y tast.mama	0	0,0	0,0	5	0,1	0,4	2	0,1	0,2
	Ap. genitourinarioko beste gaixotasun batzuk Otras enf.sistema genitourinario	20	2,1	4,9	114	3,0	7,3	53	2,4	5,7
O00-O99	Haurdunaldia, erditzea eta erdiberriaroa Embarazo, parto y puerperio	0	0,0	0,0	0	0,0	0,0	0	0,0	0,0
P00-P96	Garai perinatalean sortutako gaix. Afec. originad.en periodo perinatal	4	2,1	1,4	12	2,1	1,3	5	1,3	0,8
Q00-Q99	Sortzetiko malformazioak Malformaciones congénitas	8	2,3	2,5	34	3,3	3,0	16	2,1	2,2
Q00-Q07	Nerbio-sistemako sortzetiko malf. Malf.congénitas sist.nervioso	0	0,0	0,0	1	0,0	0,1	0	0,0	0,0

GNS-10 CIE-10	Kausak Causas	Araba-Álava			Bizkaia			Gipuzkoa		
		KOP. Nº	TE76	TE13	KOP. Nº	TE76	TE13	KOP. Nº	TE76	TE13
Q20-Q28	Zirkulazio-aparatuko sortzetiko malf. Malf.congénitas sist.circulatorio	4	1,5	1,4	14	1,8	1,4	6	0,9	0,8
	Sortzetiko bestelako malformazioak Otras malf. congénitas	4	0,8	1,1	19	1,5	1,5	10	1,2	1,4
R00-R74, R76-R99	Gaizki definitutako kausak Causas mal definidas	90	10,8	23,8	241	6,8	15,9	223	11,9	25,1
R98-R99	Amasa eta bihotza gelditzea kausa ezezaguna PCR, causa desconocida	11	2,5	3,0	32	1,3	2,3	42	3,1	5,0
R54	Zahardadeko ajeak Senilidad	78	8,0	20,4	173	4,1	11,1	148	6,1	16,1
R95	Bularreko haurren bat-bateko heriotza Muerte súbita infantil	0	0,0	0,0	1	0,2	0,1	2	0,5	0,3
	Gaizki definitutako gainerako kausak Resto de causas mal definidas	1	0,3	0,3	35	1,3	2,5	31	2,1	3,7
V01-Y98	Kanpo-faktoreak Causas Externas	120	21,5	33,0	411	21,2	30,4	298	24,3	36,3
V02-V89	Motordun ibilgailuen zirkulazio-istripuak Accidentes tráfico vehic.motor	11	2,8	3,1	21	1,6	1,8	32	3,8	4,3
	Bestelako garraio-istripuak Otros accidentes transporte	0	0,0	0,0	3	0,2	0,2	4	0,6	0,6
W00-W19	Ustekabeko erorikoak Caídas accidentales	28	5,0	7,8	92	3,4	6,5	64	4,6	7,7
W65-W84	Itotzea, murgiltzea, itolarria Ahogamiento,sumersión,sofoca.	28	3,1	7,4	89	3,2	6,0	59	3,1	6,7
X00-X19	Suak/keak eragindako istripuak Accidentes por fuego,humo	2	0,4	0,6	8	0,9	0,8	4	0,5	0,5
X41-X42,X44-X45	Drogen bidezko ustekabeko pozoidura Envene.accidental por drogas	9	2,1	2,5	33	2,4	2,6	17	1,9	2,1
	Ustekabeko beste pozoidura batzuk Otros envenenamientos accident.	0	0,0	0,0	1	0,1	0,1	0	0,0	0,0
	Beste istripu batzuk Otros accidentes	16	1,8	4,1	52	2,2	3,7	53	3,2	6,1
X60-X84	Suizidioa eta nork bere buruari eragindako lesioak Suicidio y autolesiones	22	5,4	6,4	98	6,5	7,7	60	6,3	7,7
X85-Y09	Homizidioa Homicidios	1	0,3	0,3	6	0,5	0,5	0	0,0	0,0
Y10-Y34	Intentzio zehaztugabeko gertaerak Eventos de intención no determid.	0	0,0	0,0	0	0,0	0,0	0	0,0	0,0
Y40-Y84	Arreta medikoaren edo kirurgikoaren arazoak Complic.atención médica o quirurg.	1	0,3	0,3	3	0,1	0,2	1	0,0	0,1
	Bestelako kanpo-kausak Otras causas externas	2	0,4	0,6	5	0,2	0,4	4	0,4	0,5

TE76: 100.000 biztanleko heriotza-tasa; adinaren arabera, 1976ko Europako biztanleria estandarri egokituta / Tasa ajustada por edad a la población europea estándar de 1976 por 100.000

TE13: 100.000 biztanleko heriotza-tasa; adinaren arabera, 2013ko Europako biztanleria estandarri egokituta / Tasa ajustada por edad a la población europea estándar de 2013 por 100.000

Iturria: Hilkortasunaren Erregistroa. Plangintza, Antolamendu eta Ebaluazio Sanitarioko Zuzendaritza. Osasun Saila

Fuente: Registro de Mortalidad. Dirección de Planificación, Ordenación y Evaluación Sanitarias. Departamento de Salud

6. taula. Heriotza-kopurua eta heriotza-tasa, adin-taldearen eta sexuaren arabera. EAE 2017
Tabla 6. Número de defunciones y tasas de mortalidad por grupos de edad y sexo. CAE 2017

Adina Edad	Emakumeak Mujeres		Gizonak Hombres		Bi sexuak Ambos sexos		Tasen arrazoia Razón de tasas
	Kop. Nº	Tasa* Tasa*	Kop. Nº	Tasa* Tasa*	Kop. Nº	Tasa* Tasa*	Gizonezkoa/Emakumezkoa Hombre/Mujer
<1	16	179,2	25	270,1	41	225,5	1,5
1-4	2	5,2	4	10,0	6	7,7	1,9
5-9	0	0,0	1	1,8	1	0,9	-
10-14	6	12,0	2	3,8	8	7,8	0,3
15-19	4	8,9	12	24,8	16	17,1	2,8
20-24	6	13,6	20	43,5	26	28,9	3,2
25-29	7	13,9	22	43,7	29	28,8	3,1
30-34	12	19,2	23	36,4	35	27,8	1,9
35-39	20	24,7	56	67,4	76	46,3	2,7
40-44	60	67,0	98	105,3	158	86,5	1,6
45-49	107	124,9	173	197,5	280	161,6	1,6
50-54	181	209,3	315	375,1	496	291,0	1,8
55-59	239	290,9	445	572,1	684	427,6	2,0
60-64	311	434,6	599	900,2	910	658,9	2,1
65-69	364	548,4	878	1.467,1	1.242	984,0	2,7
70-74	554	931,8	1.091	2.172,9	1.645	1.500,0	2,3
75-79	724	1.615,9	1.195	3.473,6	1.919	2.422,8	2,1
80-84	1.654	3.458,7	1.970	6.345,2	3.624	4.595,0	1,8
85-89	2.663	7.954,7	2.247	12.890,8	4.910	9.644,9	1,6
90-94	2.533	16.067,2	1.286	22.943,8	3.819	17.870,9	1,4
95 y +	1.344	30.573,3	363	36.011,9	1.707	31.587,7	1,2

*100.000 biztanleko. *Por 100.000 habitantes

Iturria: Hilkortasunaren Erregistroa. Plangintza, Antolamendu eta Ebaluazio Sanitarioko Zuzendaritza. Osasun Saila

Fuente: Registro de Mortalidad. Dirección de Planificación, Ordenación y Evaluación Sanitarias. Departamento de Salud

7. taula. Heriotza-kausa nagusien kopurua eta tasak, adin-tarteen eta sexuaren arabera. EAE 2017

Tabla 7. Número y tasas de las principales causas de defunción por grupos de edad y sexo. CAE 2017

Adina Edad	Emakumeak Mujeres			Gizonak Hombres		
	Kausak Causas	Kop. Nº	Tasa* Tasa*	Kausak Causas	Kop. Nº	Tasa* Tasa*
< 1	Gaixotasun perinatalak Afecciones perinatales	11	123,2	Sortzetiko malformazioak Malformaciones congénitas	9	97,2
	Zirkulazio-aparatuko gaix. Enf. sistema circulatorio	3	33,6	Gaixotasun perinatalak Afecciones perinatales	8	86,4
	Odoleko eta org. hematop. gaix. Enf. de la sangre y org.hematopoy.	1	11,2	Gaizki definitutako kausak Causas mal definidas	3	32,4
	Kanpo-faktoreak Causas externas	1	11,2	Gaix. infektzioso eta parasitarioak Enf. Infecciosas y parasit.	1	10,8
	Kausak guztiak Todas las causas	16	179,2	Kausak guztiak Todas las causas	25	270,1
1 - 14	Tumoreak Tumores	3	2,1	Kanpo-faktoreak Causas externas	3	2,0
	Nerbio-sistemako gaix. Enf.sistema nervioso	2	1,4	Tumoreak Tumores	2	1,4
	Kanpo-faktoreak Causas externas	2	1,4	Arnas aparatuko gaix. Enf. sistema respiratorio	1	0,7
	Gaix. Endokrinoak Enf. endocrinas	1	0,7	Sortzetiko malformazioak Malformaciones congénitas	1	0,7
	Kausak guztiak Todas las causas	8	5,7	Kausak guztiak Todas las causas	7	4,8
15-24	Nerbio-sistemako gaix. Enf.sistema nervioso	2	2,2	Kanpo-faktoreak Causas externas	19	20,1
	Kanpo-faktoreak Causas externas	2	2,2	Tumoreak Tumores	5	5,3
	Tumoreak Tumores	1	1,1	Sortzetiko malformazioak Malformaciones congénitas	3	3,2
	Gaix. Endokrinoak Enf. endocrinas	1	1,1	Gaix. Endokrinoak Enf. endocrinas	1	1,1
	Kausak guztiak Todas las causas	10	11,2	Kausak guztiak Todas las causas	32	33,9
25-34	Tumoreak Tumores	8	7,1	Kanpo-faktoreak Causas externas	18	15,8
	Gaizki definitutako kausak Causas mal definidas	3	2,7	Tumoreak Tumores	12	10,6
	Kanpo-faktoreak Causas externas	3	2,7	Zirkulazio-aparatuko gaix. Enf. sistema circulatorio	6	5,3
	Sortzetiko malformazioak Malformaciones congénitas	2	1,8	Gaizki definitutako kausak Causas mal definidas	4	3,5
	Kausak guztiak Todas las causas	19	16,9	Kausak guztiak Todas las causas	45	39,6
35-44	Tumoreak Tumores	39	22,9	Tumoreak Tumores	50	28,4
	Kanpo-faktoreak Causas externas	13	7,6	Kanpo-faktoreak Causas externas	47	26,7
	Zirkulazio-aparatuko gaix. Enf. sistema circulatorio	12	7,0	Zirkulazio-aparatuko gaix. Enf. sistema circulatorio	30	17,0
	Nerbio-sistemako gaix. Enf.sistema nervioso	6	3,5	Digestio-aparatuko gaix. Enf. sistema digestivo	6	3,4
	Kausak guztiak Todas las causas	80	46,9	Kausak guztiak Todas las causas	154	87,4
45-54	Tumoreak Tumores	178	103,4	Tumoreak Tumores	195	113,6
	Zirkulazio-aparatuko gaix. Enf. sistema circulatorio	32	18,6	Zirkulazio-aparatuko gaix. Enf. sistema circulatorio	120	69,9
	Kanpo-faktoreak Causas externas	26	15,1	Kanpo-faktoreak Causas externas	75	43,7

Adina Edad	Emakumeak Mujeres			Gizonak Hombres		
	Kausak Causas	Kop. Nº	Tasa* Tasa*	Kausak Causas	Kop. Nº	Tasa* Tasa*
45-54	Digestio-aparatuko gaix. Enf. sistema digestibo	17	9,9	Digestio-aparatuko gaix. Enf. sistema digestibo	29	16,9
	Kausak guztiak Todas las causas	288	167,3	Kausak guztiak Todas las causas	488	284,4
55-64	<i>Tumoreak Tumores</i>	352	229,0	<i>Tumoreak Tumores</i>	564	390,8
	Zirkulazio-aparatuko gaix. Enf. sistema circulatorio	79	51,4	Zirkulazio-aparatuko gaix. Enf. sistema circulatorio	208	144,1
	Kanpo-faktoreak Causas externas	27	17,6	Digestio-aparatuko gaix. Enf. sistema digestibo	66	45,7
	Arnas aparatuko gaix. Enf. sistema respiratorio	26	16,9	Kanpo-faktoreak Causas externas	64	44,3
	Kausak guztiak Todas las causas	550	357,8	Kausak guztiak Todas las causas	1.044	723,3
65-74	<i>Tumoreak Tumores</i>	494	392,6	<i>Tumoreak Tumores</i>	1.067,0	969,51
	Zirkulazio-aparatuko gaix. Enf. sistema circulatorio	146	116,0	Zirkulazio-aparatuko gaix. Enf. sistema circulatorio	398,0	361,63
	Arnas aparatuko gaix. Enf. sistema respiratorio	66	52,5	Arnas aparatuko gaix. Enf. sistema respiratorio	150,0	136,29
	Nerbio-sistemako gaix. Enf. sistema nervioso	56	44,5	Digestio-aparatuko gaix. Enf. sistema digestibo	83,0	75,42
	Kausak guztiak Todas las causas	918	729,6	Kausak guztiak Todas las causas	1.969	1.789,1
75-84	<i>Tumoreak Tumores</i>	670	723,3	<i>Tumoreak Tumores</i>	1.123	1.715,8
	Zirkulazio-aparatuko gaix. Enf. sistema circulatorio	643	694,2	Zirkulazio-aparatuko gaix. Enf. sistema circulatorio	814	1.243,7
	Nerbio-sistemako gaix. Enf. sistema nervioso	241	260,2	Arnas aparatuko gaix. Enf. sistema respiratorio	381	582,1
	Arnas aparatuko gaix. Enf. sistema respiratorio	217	234,3	Nerbio-sistemako gaix. Enf. sistema nervioso	206	314,8
	Kausak guztiak Todas las causas	2.378	2.567,3	Kausak guztiak Todas las causas	3.165	4.835,8
85-94	Zirkulazio-aparatuko gaix. Enf. sistema circulatorio	1.657	3.365,0	Zirkulazio-aparatuko gaix. Enf. sistema circulatorio	1.028	4.462,6
	<i>Tumoreak Tumores</i>	682	1.385,0	<i>Tumoreak Tumores</i>	782	3.394,7
	Arnas aparatuko gaix. Enf. sistema respiratorio	629	1.277,4	Arnas aparatuko gaix. Enf. sistema respiratorio	544	2.361,5
	Nahasmendu mentalak Trastornos mentales	606	1.230,7	Nahasmendu mentalak Trastornos mentales	261	1.133,0
	Kausak guztiak Todas las causas	5.196	10.552,0	Kausak guztiak Todas las causas	3.533	15.336,9
95 y +	Zirkulazio-aparatuko gaix. Enf. sistema circulatorio	472	10.737,0	Zirkulazio-aparatuko gaix. Enf. sistema circulatorio	112	11.111,1
	Arnas aparatuko gaix. Enf. sistema respiratorio	195	4.435,9	Arnas aparatuko gaix. Enf. sistema respiratorio	76	7.539,7
	Nahasmendu mentalak Trastornos mentales	173	3.935,4	<i>Tumoreak Tumores</i>	39	3.869,1
	Gaizki definitutako kausak Causas mal definidas	110	2.502,3	Nahasmendu mentalak Trastornos mentales	28	2.777,8
	Kausak guztiak Todas las causas	1.344	30.573,3	Kausak guztiak Todas las causas	363	36.011,9

*100.000 biztanlek. * Por 100.000 habitantes

Iturria: Hilkortasunaren Erregistroa. Plangintza, Antolamendu eta Ebaluazio Sanitarioko Zuzendaritza. Osasun Saila
Fuente: Registro de Mortalidad. Dirección de Planificación, Ordenación y Evaluación Sanitarias. Departamento de Salud

8. taula. GBUPen* kopurua eta tasak, hautatutako kausen eta sexuaren arabera. EAE 2017

Tabla 8. Número de APVP* y tasas por causas seleccionadas y sexo. CAE 2017

GNS-10 CIE-10	Kausak Causas	Emakumeak Mujeres			Gizonak Hombres			Bi sexuak Ambos sexos		
		GBUP APVP	TE76	TE13	GBUP APVP	TE76	TE13	GBUP APVP	TE76	TE13
A00-B99, R75	Gaix. infekzioso eta parasitarioak Enf. Infecciosas y parasitarias	165	0,1	0,2	523	0,5	0,5	688	0,3	0,3
A00-A09	Hesteetako gaix. Infekziosoak Enf.infecciosas intestinales	0	0,0	0,0	5	0,0	0,0	5	0,0	0,0
A15-A19, B90	Tuberkulosia eta horren ondorio berantiarak Tuberculosis y efectos tardíos	8	0,0	0,0	40	0,0	0,0	48	0,0	0,0
A39	Infekz. Meningokokikoa Infecc. meningococica	0	0,0	0,0	0	0,0	0,0	0	0,0	0,0
A40-A41	Septizemia Septicemia	35	0,0	0,0	93	0,1	0,1	128	0,1	0,1
B15-B19	Hepatitis birikoa Hepatitis vírica	3	0,0	0,0	158	0,1	0,2	160	0,1	0,1
B20-B24	HIESa Sida	83	0,1	0,1	173	0,2	0,2	255	0,1	0,1
R75	GIB VIH	0	0,0	0,0	0	0,0	0,0	0	0,0	0,0
	Gainerako gaix. infekz. eta parasit. Resto de enf.infecc. y parasit.	38	0,0	0,0	55	0,1	0,1	93	0,0	0,0
C00-D48	Tumoreak Tumores	9.077	7,9	8,9	12.685	11,3	13,0	21.762	9,5	10,8
C00-C14	Ezpain, aho-barrunbe eta faringeko tum. gaiz. T.M.labio cav. bucal y faringe	80	0,1	0,1	600	0,5	0,6	680	0,3	0,3
C15	Esofagoko tum. gaiz. T.M. esófago	118	0,1	0,1	458	0,4	0,5	575	0,2	0,3
C16	Urdaileko tum. gaiz. T.M. estómago	333	0,3	0,3	733	0,7	0,8	1.065	0,5	0,5
C18	Koloneko tum. gaiz. T.M. colon	500	0,5	0,5	780	0,7	0,8	1.280	0,6	0,6
C19-C21	Ondeste, sigmoide eta uzkiko tum. gaiz. T.M. recto, rectosigmoide y ano	195	0,2	0,2	285	0,2	0,3	480	0,2	0,2
C22	Gibeleko eta gibel-barneko behazun-bideetako tum. gaiz. T.M. hígado, vías biliares intrahep.	185	0,2	0,2	938	0,8	1,0	1.123	0,5	0,6
C25	Pankreako tum. gaiz. T.M. páncreas	500	0,4	0,5	910	0,8	0,9	1.410	0,6	0,7
	Digestio-aparatuko bestelako tum. gaiz. Otros T.M. digestivos	150	0,1	0,1	113	0,1	0,1	263	0,1	0,1
C32	Laringeko tum. gaiz. T.M. laringe	33	0,0	0,0	175	0,2	0,2	208	0,1	0,1
C33-C34	Trakea, bronkio eta biriketako tum. gaiz. T.M. traquea bronquios y pulmón	1.885	1,6	1,8	3.443	2,9	3,5	5.328	2,2	2,6
	Arnas aparatua eta torax- barneko organoetako bestelako tum. gaiz. Otros T.M. respirat. e intratorácicos	18	0,0	0,0	75	0,1	0,1	93	0,0	0,1
C40-C41	Hezur eta giltzadura- kartilagoetako tum. gaiz. T.M. huesos y cartílagos artc.	98	0,1	0,1	0	0,0	0,0	98	0,1	0,1
C43	Azaleko melanoma gaiztoa Melanoma maligno piel	165	0,2	0,2	238	0,2	0,3	403	0,2	0,2

GNS-10 CIE-10	Kausak Causas	Emakumeak Mujeres			Gizonak Hombres			Bi sexuak Ambos sexos		
		GBUP APVP	TE76	TE13	GBUP APVP	TE76	TE13	GBUP APVP	TE76	TE13
	Azaleko eta ehun bigunetako bestelako tum. gaiz. Otros T.M. de la piel y tej.bland.	190	0,3	0,2	233	0,2	0,3	422	0,2	0,2
C50	Bularreko tum. gaiz. T.M. mama	2.055	1,8	2,0	0	0,0	0,0	2.055	0,9	1,0
C53	Umetoki-lepoko tum. gaiz. T.M. cuello útero	110	0,1	0,1	0	0,0	0,0	110	0,1	0,1
C54-C55	Umetokiaren beste zati batzuetako tum. gaiz. T.M.de otras partes del útero	128	0,1	0,1	0	0,0	0,0	128	0,1	0,1
C56	Obulutegiko tum. gaiz. T.M. ovario	670	0,6	0,7	0	0,0	0,0	670	0,3	0,3
	Emakumeen genitaleko bestelako tum. gaiz. Otros T.M. genitales femeninos	123	0,1	0,1	0	0,0	0,0	123	0,1	0,1
C61	Prostatiko tum. gaiz. T.M. próstata	0	0,0	0,0	273	0,2	0,3	273	0,1	0,1
	Gizonen genitaleko bestelako tum. gaiz. Otros T.M.genitales masculinos	0	0,0	0,0	108	0,1	0,1	108	0,1	0,1
C64	Giltzurruneko tum. gaiz. T.M. Riñón	150	0,1	0,1	350	0,3	0,3	500	0,2	0,2
C67	Maskuriko tum. gaiz. T.M. vejiga	80	0,1	0,1	228	0,2	0,2	308	0,1	0,2
	Uretrako eta gernubideetako bestelako tum. gaiz. Otros T.M. vías urinarias	15	0,0	0,0	75	0,1	0,1	90	0,0	0,0
C71	Entzefaloko tum. gaiz. T.M. encéfalo	505	0,5	0,5	1.225	1,3	1,3	1.730	0,9	0,9
	Bestelako tum. gaiz. neurologiko eta endokrinoak Otros T.M.neurológicos y endoc.	130	0,1	0,1	68	0,1	0,1	198	0,1	0,1
C76-C80, C97	Gaizki def. eta bigarren mailako leketako tum. gaiz. T.M.sitios mal defin, secundarios.	205	0,2	0,2	435	0,4	0,5	640	0,3	0,3
C81-C90, C96	Ehun linfatikoko eta org. hematop. tum. gaiz. T.M. tejido linfático y org. hematop.	208	0,2	0,2	285	0,2	0,3	493	0,2	0,2
C91-C95	Leuzemiak Leucemias	153	0,1	0,2	465	0,5	0,5	618	0,3	0,3
D00-D09	In situ tumoreak Tumores in situ	0	0,0	0,0	0	0,0	0,0	0	0,0	0,0
D10-D36	Tum. Onberak T.Benignos	48	0,1	0,1	90	0,1	0,1	137	0,1	0,1
D46	Sindrome mielodisplasikoa Síndrome Mielodisplásico	3	0,0	0,0	10	0,0	0,0	13	0,0	0,0
	Zalantzazko portaerako bestelako tum. Otros T.de comportamiento incierto	50	0,0	0,1	98	0,1	0,1	148	0,1	0,1
D50-D89	Odoleko eta org. hematop. gaiz. Enf. de la sangre y org.hematopoy.	20	0,0	0,0	55	0,1	0,1	75	0,0	0,0
D50-D77	Odoleko eta org. hematop. gaiz. Enf. de la sangre y org.hematopoy.	8	0,0	0,0	23	0,0	0,0	30	0,0	0,0
D80-D89	Immunitatearen nahasm. Trast.de la inmunidad	13	0,0	0,0	33	0,0	0,0	45	0,0	0,0
E00-E90	Gaix. endokrino eta nutrizionalak Enf. endocrinas nutricionales	290	0,3	0,3	380	0,4	0,4	670	0,4	0,4
E10-E14	Diabetes mellitusa Diabetes Mellitus	25	0,0	0,0	193	0,2	0,2	218	0,1	0,1

GNS-10 CIE-10	Kausak Causas	Emakumeak Mujeres			Gizonak Hombres			Bi sexuak Ambos sexos		
		GBUP APVP	TE76	TE13	GBUP APVP	TE76	TE13	GBUP APVP	TE76	TE13
	<i>Gland. endokr. gainerako gaix.</i> Resto de enf. de las gland.endocri.	265	0,3	0,3	188	0,2	0,2	453	0,3	0,3
F00-F99	Nahasmendu mentalak Trastornos Mentales	65	0,1	0,1	168	0,1	0,2	233	0,1	0,1
F00-F09	<i>Zahartzaro eta zahartzaro aurreko buruko nahasm.</i> Trast. orgánicos senil y presenil	28	0,0	0,0	48	0,0	0,1	75	0,0	0,0
F10	<i>Alkoholaren gehiegizko konts. nahasm.</i> Trast. por abuso de alcohol	0	0,0	0,0	25	0,0	0,0	25	0,0	0,0
F11-F16, F18,F19	<i>Drogen gehiegizko konts. nahasm.</i> Trast. por abuso de drogas	0	0,0	0,0	28	0,0	0,0	28	0,0	0,0
	<i>Bestelako buru-nahasmenduak</i> Otros trast.mentales	38	0,0	0,0	68	0,1	0,1	105	0,0	0,1
G00-H95	Nerbio-sistemako eta sentf. org. gaix. Enf.del Sist.Nervioso y órg.senti.	800	0,9	0,9	1.003	0,9	1,0	1.803	0,9	0,9
G00-G03	<i>Meningitisa</i> Meningitis	0	0,0	0,0	33	0,0	0,0	33	0,0	0,0
G30	<i>Alzheimerra</i> Enf. de Alzheimer	15	0,0	0,0	63	0,1	0,1	78	0,0	0,0
	<i>Nerbio-sist. eta organoetako bestelako gaixotasunak</i> Otras enf. sist. nervioso y órganos	785	0,9	0,9	908	0,8	0,9	1.693	0,8	0,9
I00-199	Zirkulazio-aparatuko gaix. Enf. Sistema Circulatorio	1.870	1,6	1,8	6.010	5,3	6,0	7.880	3,4	3,9
I05-I09	<i>Bihotzeko gaix. erreumatiko kronikoak</i> Enf. reumáticas crónicas corazón	100	0,1	0,1	53	0,1	0,1	153	0,1	0,1
I10-I15	<i>Gaix. Hipertentsiboak</i> Enf. hipertensivas	35	0,0	0,0	163	0,1	0,2	198	0,1	0,1
I21	<i>MIA</i> IAM	318	0,3	0,3	1.318	1,1	1,3	1.635	0,7	0,8
I20, I22-I25	<i>Bihotzeko bestelako gaix.</i> <i>Iskemikoak</i> Otras enf.isquémicas del corazón	250	0,2	0,2	1.813	1,6	1,8	2.063	0,9	1,0
I50	<i>Bihotz-gutxiegitasuna</i> Insuficiencia cardíaca	60	0,1	0,1	275	0,2	0,3	335	0,2	0,2
	<i>Bihotzeko bestelako gaix.</i> Otras enf.del corazón	355	0,3	0,4	1.135	1,1	1,2	1.490	0,7	0,8
I60-I69	<i>Garuneko hodieta gaix.</i> Enf. cerebro-vascular	593	0,5	0,6	925	0,8	1,0	1.518	0,7	0,8
I70	<i>Aterosklerosia</i> Atherosclerosis	0	0,0	0,0	10	0,0	0,0	10	0,0	0,0
	<i>Odol-hodietako bestelako gaix.</i> Otras enf.de los vasos sanguíneos	160	0,1	0,2	320	0,3	0,3	480	0,2	0,2
J00-J99	Arnas aparatuko gaix. Enf. Sistema Respiratorio	553	0,5	0,6	920	0,9	1,0	1.473	0,7	0,8
J09-J11	<i>Influenza</i> Influenza	33	0,0	0,0	15	0,0	0,0	48	0,0	0,0
J12-J18	<i>Pneumonia</i> Neumonías	55	0,0	0,1	153	0,1	0,2	208	0,1	0,1
J40-J44, J47	<i>BGBK eta antzeko gaixotasunak</i> EPOC y enf. afines	128	0,1	0,1	325	0,3	0,3	453	0,2	0,2
J45-J46	<i>Asma</i> Asma	93	0,1	0,1	53	0,1	0,1	145	0,1	0,1
J96	<i>Arnas gutxiegitasuna</i> Insuficiencia respiratoria	8	0,0	0,0	3	0,0	0,0	10	0,0	0,0
	<i>Arnas aparatuko beste gaixotasun batzuk</i> Otras enf.sistema respiratorio	238	0,2	0,2	373	0,4	0,4	610	0,3	0,3

GNS-10 CIE-10	Kausak Causas	Emakumeak Mujeres			Gizonak Hombres			Bi sexuak Ambos sexos		
		GBUP APVP	TE76	TE13	GBUP APVP	TE76	TE13	GBUP APVP	TE76	TE13
K00-K93	Digestio-aparatuko gaix. Enf. Sistema Digestivo	630	0,6	0,6	1.510	1,3	1,5	2.140	1,0	1,1
K25-K28	Urdaileko, duodenoko, jeiunoko ultzera Ulcera estómago, duodeno, yeyuno	13	0,0	0,0	70	0,1	0,1	83	0,0	0,0
K50-K52	Enteritis eta kolitis ez infekziosoak Enteritis y colitis no infecc.	0	0,0	0,0	38	0,0	0,0	38	0,0	0,0
K55	Hesteetako gutxiegitasun baskulara Insuf. vascular intestinal	93	0,1	0,1	63	0,1	0,1	155	0,1	0,1
K70, K73-K74, K76.9	Zirrosia eta gibebeko gaix. Kronikoak Cirrosis y enf. crónicas hígado	318	0,3	0,3	870	0,8	0,9	1.188	0,5	0,6
L00-L99	Digestio-aparatuko bestelako gaix. Otras enf.sistema digestivo Azaleko eta larruzalpeko ehun zelularreko gaix. Enf. de la piel y tej.celular subcut.	0	0,0	0,0	8	0,0	0,0	8	0,0	0,0
M00-M99	Sist. osteomuskularreko eta ehun konektiboko gaix. Enf. Sist. Osteomuscular y tej conj.	60	0,1	0,1	130	0,1	0,1	190	0,1	0,1
M05-M06, M15- M19	Artritis erreumatoidea eta osteoartritis Artritis reumatoide y osteartrosis	5	0,0	0,0	3	0,0	0,0	8	0,0	0,0
M80-M82, M84,2	Osteoporosia eta haustura patologikoak Osteoporosis y fracturas patológ.	0	0,0	0,0	0	0,0	0,0	0	0,0	0,0
N00-N99	Sistema osteomuskularreko bestelako gaix. Otras enf.sistema osteomuscular	55	0,0	0,1	128	0,1	0,1	183	0,1	0,1
N00-N99	Ap. genitourinarioko gaix. Enf. Sistema Genitourinario	30	0,0	0,0	173	0,1	0,2	203	0,1	0,1
N00-N29	Giltzurruneko eta ureterreko gaix. Enf.riñón y uréter	30	0,0	0,0	115	0,1	0,1	145	0,1	0,1
N40-N51	Gizonen genitalerako gaix. Enf.genitales masculino	0	0,0	0,0	0	0,0	0,0	0	0,0	0,0
N60-N64, N70-N98	Emakumeen genitalerako gaix. eta bularreko arazoak Enf.genital femenino y tást.mama	0	0,0	0,0	0	0,0	0,0	0	0,0	0,0
O00-O99	Ap. genitourinarioko beste gaixotasun batzuk Otras enf.sistema genitourinario	0	0,0	0,0	58	0,1	0,1	58	0,0	0,0
O00-O99	Haurdunaldia, erditzea eta erdiberriaroa Embarazo, parto y puerperio	0	0,0	0,0	0	0,0	0,0	0	0,0	0,0
P00-P96	Garai perinatalean sortutako gaix. Afec. originad.en periodo perinatal	48	0,1	0,1	43	0,1	0,1	90	0,1	0,1
Q00-Q99	Sortzetiko malformazioak Malformaciones congénitas	395	0,4	0,5	487	0,6	0,6	882	0,5	0,5
Q00-Q07	Nerbio-sistemako sortzetiko malf. Malf.congénitas sist.nervioso	0	0,0	0,0	0	0,0	0,0	0	0,0	0,0
Q20-Q28	Zirkulazio-aparatuko sortzetiko malf. Malf.congénitas sist.circulatorio	163	0,2	0,2	230	0,3	0,3	392	0,3	0,2
	Sortzetiko bestelako malformazioak Otras malf. congénitas	233	0,2	0,2	258	0,3	0,3	490	0,3	0,3

GNS-10 CIE-10	Kausak Causas	Emakumeak Mujeres			Gizonak Hombres			Bi sexuak Ambos sexos		
		GBUP APVP	TE76	TE13	GBUP APVP	TE76	TE13	GBUP APVP	TE76	TE13
R00-R74, R76-R99	Gaizki definitutako kausak Causas mal definidas	278	0,3	0,3	503	0,5	0,6	780	0,4	0,4
R98-R99	Arnasa eta bihotza gelditzea, kausa ezezaguna PCR, causa desconocida	225	0,3	0,3	358	0,4	0,4	583	0,3	0,3
R54	Zahardadeko ajeak Senilidad	0	0,0	0,0	3	0,0	0,0	3	0,0	0,0
R95	Bularreko hauraren bat-bateko heriotza Muerte súbita infantil	0	0,0	0,0	0	0,0	0,0	0	0,0	0,0
	Gaizki definitutako gainerako kausak Resto de causas mal definidas	53	0,1	0,1	143	0,2	0,2	195	0,1	0,1
V01-Y98	Kanpo-faktoreak Causas Externas	1.547	1,6	1,6	5.399	5,9	5,9	6.946	3,8	3,8
V02-V89	Motordun ibilgailuen zirkulazio- istripuak Accidentes tráfico vehic.motor	215	0,2	0,2	870	1,1	1,0	1.085	0,7	0,6
	Bestelako garraio-istripuak Otros accidentes transporte	65	0,1	0,1	43	0,0	0,0	108	0,1	0,1
W00-W19	Ustekabeko erorikoak Caídas accidentales	78	0,1	0,1	707	0,9	0,8	785	0,5	0,5
W65-W84	Itotzea, murgiltzea, itolarria Ahogamiento,sumersión,sofoca.	70	0,1	0,1	255	0,3	0,3	325	0,2	0,2
X00-X19	Suak/keak eragindako istripuak Accidentes por fuego,humo	115	0,2	0,2	242	0,3	0,3	357	0,3	0,2
X41-X42,X44-X45	Drogen bidezko ustekabeko pozoidura Envene.accidental por drogas	205	0,2	0,2	895	0,9	0,9	1.100	0,5	0,6
	Ustekabeko beste pozoidura batzuk Otros envenenamientos accident.	0	0,0	0,0	23	0,0	0,0	23	0,0	0,0
	Beste istripu batzuk Otros accidentes	43	0,0	0,0	305	0,3	0,3	348	0,2	0,2
X60-X84	Suizidioa eta nork bere buruari eragindako lesioak Suicidio y autolesiones	648	0,6	0,7	1.958	2,1	2,2	2.605	1,4	1,4
X85-Y09	Homizidioa Homicidios	73	0,1	0,1	45	0,0	0,0	118	0,1	0,1
Y10-Y34	Intentzio zehaztugabeko gertaerak Eventos de intención no determid.	0	0,0	0,0	0	0,0	0,0	0	0,0	0,0
Y40-Y84	Arreta medikoaren edo kirurgikoaren arazoak Complic.atención médica o quirurg.	15	0,0	0,0	0	0,0	0,0	15	0,0	0,0
	Bestelako kanpo-kausak Otras causas externas	23	0,0	0,0	58	0,1	0,1	80	0,0	0,0

* GBUP: Galdutako bizitza-urte posibleak / *APVP: Años Potenciales de Vida Perdidos

TE76: 1.000 biztanleko heriotza-tasa; adinaren arabera, 1976ko Europako biztanleria estandarri egokituta / Tasa ajustada por edad a la población europea estándar de 1976 por 1.000

TE13: 1.000 biztanleko heriotza-tasa; adinaren arabera, 2013ko Europako biztanleria estandarri egokituta / Tasa ajustada por edad a la población europea estándar de 2013 por 1.000

Iturria: Hilkortasunaren Erregistroa. Plangintza, Antolamendu eta Ebaluazio Sanitarioko Zuzendaritza. Osasun Saila

Fuente: Registro de Mortalidad. Dirección de Planificación, Ordenación y Evaluación Sanitarias. Departamento de Salud

9A. **taula.** GBUP* kopurua eta tasak, hautatutako kausen eta sexuaren arabera.

Tabla 9A. Número de APVP* y tasas por causas seleccionadas por sexo.

ARABA-ÁLAVA 2017

Emakumeak Mujeres					
GNS-10 CIE-10	Kausak Causas	GBUP APVP	TG TB	TE76	TE13
C50	Bularreko tum. gaiz. T.M. mama	545	4,0	3,2	3,5
C33-C34	Trakea, bronkio eta biriketako tum. gaiz. T.M. traquea bronquios y pulmón	398	2,9	2,3	2,6
X60-X84	Suizidioa eta nork bere buruari eragindako lesioak Suicidio y autolesiones	148	1,1	0,9	1,0
C71	Entzefaloko tum. gaiz. T.M. encéfalo	113	0,8	0,9	0,9
C56	Obulutegiko tum. gaiz. T.M. ovario	100	0,7	0,6	0,6
C76-C80, C97	Gaizki def. eta bigarren mailako lekuetako tum. gaiz. T.M. sitios mal defin, secundarios.	100	0,7	0,6	0,7
C25	Pankreako tum. gaiz. T.M. páncreas	85	0,6	0,5	0,6
I60-I69	Garuneko hodiedetako gaix. Enf. cerebro-vascular	83	0,6	0,5	0,5
X41-X42,X44-X45	Drogen bidezko ustekabeko pozoidura Envene. accidental por drogas	75	0,6	0,4	0,5
V02-V89	Motordun ibilgailuen zirkulazio-istripuak Accidentes tráfico vehic. motor	63	0,5	0,4	0,4

Gizonak Hombres					
GNS-10 CIE-10	Kausak Causas	GBUP APVP	TG TB	TE76	TE13
C33-C34	Trakea, bronkio eta biriketako tum. gaiz. T.M. traquea bronquios y pulmón	560	4,1	3,2	3,8
I20-I25	Kardiopatia iskemikoa Cardiopatía isquémica	463	2,4	2,8	3,1
C71	Entzefaloko tum. gaiz. T.M. encéfalo	225	1,6	1,7	1,7
W00-W19	Ustekabeko erorikoak Caídas accidentales	215	1,6	1,8	1,5
X60-X84	Suizidioa eta nork bere buruari eragindako lesioak Suicidio y autolesiones	205	1,5	1,5	1,5
C22	Gibeleko eta gibel-barneko behazun-bideetako tum. gaiz. T.M. hígado, vías biliares intrahep.	153	1,1	0,9	1,0
I60-I69	Garuneko hodiedetako gaix. Enf. cerebro-vascular	128	0,9	0,7	0,9
C18	Koloneko tum. gaiz. T.M. colon	123	0,9	0,7	0,8
K70, K73-K74, K76.9	Zirrosia eta gibeledko gaix. Kronikoak Cirrosis y enf. crónicas hígado	88	0,6	0,5	0,6
C25	Pankreako tum. gaiz. T.M. páncreas	85	0,6	0,5	0,6

Sexu Biak Ambos sexos					
GNS-10 CIE-10	Kausak Causas	GBUP APVP	TG TB	TE76	TE13
C33-C34	Trakea, bronkio eta biriketako tum. gaiz. T.M. traquea bronquios y pulmón	958	3,5	2,7	3,2
C50	Bularreko tum. gaiz. T.M. mama	545	2,0	1,6	1,7
I20-I25	Kardiopatia iskemikoa Cardiopatía isquémica	520	1,9	1,5	1,7
X60-X84	Suizidioa eta nork bere buruari eragindako lesioak Suicidio y autolesiones	353	1,3	1,2	1,3
C71	Entzefaloko tum. gaiz. T.M. encéfalo	338	1,2	1,3	1,3
W00-W19	Ustekabeko erorikoak Caídas accidentales	232	0,9	1,0	0,9
I60-I69	Garuneko hodietako gaiz. Enf. cerebro-vascular	210	0,8	0,6	0,7
C25	Pankreako tum. gaiz. T.M. páncreas	170	0,6	0,5	0,6
C18	Koloneko tum. gaiz. T.M. colon	165	0,6	0,5	0,6
C22	Gibeleko eta gibel-barneko behazun-bideetako tum. gaiz. T.M. hígado, vías biliares intrahep.	160	0,6	0,5	0,5

*GBUP: Galdutako bizitza-urte posibleak. TG: 1.000 biztanleko heriotza-tasa gordina / *APVP: Años Potenciales de Vida Perdidos. TB: Tasa bruta por 1.000
TE76: 1.000 biztanleko heriotza-tasa; adinaren arabera, 1976ko Europako biztanleria estandarri egokituta / Tasa ajustada por edad a la población
europea estándar de 1976 por 1.000
TE13: 1.000 biztanleko heriotza-tasa; adinaren arabera, 2013ko Europako biztanleria estandarri egokituta / Tasa ajustada por edad a la población
europea estándar de 2013 por 1.000

Iturria: Hilkortasunaren Erregistroa, Plangintza, Antolamendu eta Ebaluazio Sanitarioko Zuzendaritza. Osasun Saila
Fuente: Registro de Mortalidad. Dirección de Planificación, Ordenación y Evaluación Sanitarias. Departamento de Salud

9B. taula. GBUP* kopurua eta tasak, hautatutako kausen eta sexuaren arabera.

Tabla 9B. Número de APVP* y tasas por causas seleccionadas por sexo.

BIZKAIA 2017

Emakumeak Mujeres					
GNS-10 CIE-10	Kausak Causas	GBUP APVP	TG TB	TE76	TE13
C33-C34	Trakea, bronkio eta biriketako tum. gaiz. T.M. traquea bronquios y pulmón	930	2,0	1,4	1,7
C50	Bularreko tum. gaiz. T.M. mama	918	1,9	1,4	1,6
X60-X84	Suizidioa eta nork bere buruari eragindako lesioak Suicidio y autolesiones	330	0,7	0,6	0,6
C56	Obulutegiko tum. gaiz. T.M. ovario	328	0,7	0,5	0,6
I20-I25	Kardiopatia iskemikoa Cardiopatía isquémica	308	0,7	0,5	0,6
C18	Koloneko tum. gaiz. T.M. colon	290	0,6	0,5	0,6
I60-I69	Garuneko hodietako gaix. Enf. cerebro-vascular	270	0,6	0,4	0,5
C25	Pankreako tum. gaiz. T.M. páncreas	258	0,5	0,4	0,5
C71	Entzefaloko tum. gaiz. T.M. encéfalo	253	0,5	0,4	0,5
K70, K73-K74, K76.9	Zirrosia eta gibealeko gaix. Kronikoak Cirrosis y enf. crónicas hígado	175	0,4	0,3	0,3

Gizonak Hombres					
GNS-10 CIE-10	Kausak Causas	GBUP APVP	TG TB	TE76	TE13
I20-I25	Kardiopatia iskemikoa Cardiopatía isquémica	1.748	3,7	2,8	3,3
C33-C34	Trakea, bronkio eta biriketako tum. gaiz. T.M. traquea bronquios y pulmón	1.713	3,6	2,7	3,3
X60-X84	Suizidioa eta nork bere buruari eragindako lesioak Suicidio y autolesiones	1.058	2,3	2,2	2,2
X41-X42, X44-X45	Drogen bidezko ustekabeko pozoidura Envene. accidental por drogas	565	1,2	1,1	1,1
C25	Pankreako tum. gaiz. T.M. páncreas	550	1,2	0,9	1,0
K70, K73-K74, K76.9	Zirrosia eta gibealeko gaix. Kronikoak Cirrosis y enf. crónicas hígado	550	1,2	0,9	1,0
I60-I69	Garuneko hodietako gaix. Enf. cerebro-vascular	538	1,1	1,0	1,1
C71	Entzefaloko tum. gaiz. T.M. encéfalo	493	1,1	0,9	1,0
C22	Gibealeko eta gibela-barneko behazun-bideetako tum. gaiz. T.M. hígado, vías biliares intrahep.	478	1,0	0,8	0,9
C16	Urdaileko tum. gaiz. T.M. estómago	423	0,9	0,8	0,9

Sexu Biak Ambos sexos					
GNS-10 CIE-10	Kausak Causas	GBUP APVP	TG TB	TE76	TE13
C33-C34	Trakea, bronkio eta biriketako tum. gaiz. T.M. traquea bronquios y pulmón	2.643	2,8	2,1	2,4
I20-I25	Kardiopatia iskemikoa Cardiopatía isquémica	2.055	2,2	1,6	1,9
X60-X84	Suizidioa eta nork bere buruari eragindako lesioak Suicidio y autolesiones	1.388	1,5	1,4	1,4
C50	Bularreko tum. gaiz. T.M. mama	918	1,0	0,7	0,8
C25	Pankreko tum. gaiz. T.M. páncreas	808	0,9	0,6	0,7
I60-I69	Garuneko hodiedetako gaix. Enf. cerebro-vascular	808	0,9	0,7	0,8
C71	Entzefaloko tum. gaiz. T.M. encéfalo	745	0,8	0,6	0,7
K70, K73-K74, K76.9	Zirrosia eta gibelego gaix. Kronikoak Cirrosis y enf. crónicas hígado	725	0,8	0,6	0,7
C18	Koloneko tum. gaiz. T.M. colon	695	0,7	0,6	0,7
X41-X42, X44-X45	Drogen bidezko ustekabeko pozoidura Envene. accidental por drogas	668	0,7	0,6	0,7

*GBUP: Galdutako bizitza-urte posibleak. TG: 1.000 biztanleko heriotza-tasa gordina / *APVP: Años Potenciales de Vida Perdidos. TB: Tasa bruta por 1.000
TE76: 1.000 biztanleko heriotza-tasa; adinaren arabera, 1976ko Europako biztanleria estandarri egokituta / Tasa ajustada por edad a la población europea estándar de 1976 por 1.000
TE13: 1.000 biztanleko heriotza-tasa; adinaren arabera, 2013ko Europako biztanleria estandarri egokituta / Tasa ajustada por edad a la población europea estándar de 2013 por 1.000

Iturria: Hilkortasunaren Erregistroa. Plangintza, Antolamendu eta Ebaluazio Sanitarioko Zuzendaritza. Osasun Saila
Fuente: Registro de Mortalidad. Dirección de Planificación, Ordenación y Evaluación Sanitarias. Departamento de Salud

9C. taula. GBUP* kopurua eta tasak, hautatutako kausen eta sexuaren arabera.

Tabla 9C. Número de APVP* y tasas por causas seleccionadas por sexo.

GIPUZKOA 2017

Emakumeak Mujeres						
GNS-10 CIE-10	Kausak Causas	GBUP APVP	TG TB	TE76	TE13	
C50	Bularreko tum. gaiz. T.M. mama	593	2,0	1,6	1,8	
C33-C34	Trakea, bronkio eta biriketako tum. gaiz. T.M. traquea bronquios y pulmón	558	1,9	1,5	1,7	
C56	Obulutegiko tum. gaiz. T.M. ovario	243	0,8	0,7	0,8	
I60-I69	Garuneko hodietako gaix. Enf. cerebro-vascular	240	0,8	0,6	0,7	
I20-I25	Kardiopatia iskemikoa Cardiopatía isquémica	203	1,0	0,5	0,6	
C16	Urdaileko tum. gaiz. T.M. estómago	178	0,6	0,5	0,5	
X60-X84	Suizidioa eta nork bere buruari eragindako lesioak Suicidio y autolesiones	170	0,6	0,5	0,5	
C18	Koloneko tum. gaiz. T.M. colon	168	0,6	0,4	0,5	
C25	Pankreako tum. gaiz. T.M. páncreas	158	0,5	0,4	0,5	
C71	Entzefaloko tum. gaiz. T.M. encéfalo	140	0,5	0,4	0,4	

Gizonak Hombres						
GNS-10 CIE-10	Kausak Causas	GBUP APVP	TG TB	TE76	TE13	
C33-C34	Trakea, bronkio eta biriketako tum. gaiz. T.M. traquea bronquios y pulmón	1.170	3,9	3,0	3,6	
I20-I25	Kardiopatia iskemikoa Cardiopatía isquémica	920	3,1	2,5	2,8	
X60-X84	Suizidioa eta nork bere buruari eragindako lesioak Suicidio y autolesiones	695	2,3	2,3	2,3	
C71	Entzefaloko tum. gaiz. T.M. encéfalo	508	1,7	1,6	1,7	
V02-V89	Motordun ibilgailuen zirkulazio-istripuak Accidentes tráfico vehic.motor	468	1,6	1,6	1,6	
W00-W19	Ustekabeko erorikoak Caídas accidentales	350	1,2	1,3	1,3	
C22	Gibeleko eta gibel-barneko behazun-bideetako tum. gaiz. T.M. hígado, vías biliares intrahep.	308	1,0	0,9	1,0	
X41-X42,X44-X45	Drogen bidezko ustekabeko pozoidura Envene.accidental por drogas	278	0,9	0,8	0,8	
C25	Pankreako tum. gaiz. T.M. páncreas	275	0,9	0,7	0,8	
I60-I69	Garuneko hodietako gaix. Enf. cerebro-vascular	260	0,9	0,7	0,8	

Sexu Biak Ambos sexos					
GNS-10 CIE-10	Kausak Causas	GBUP APVP	TG TB	TE76	TE13
C33-C34	Trakea, bronkio eta biriketako tum. gaiz. T.M. traquea bronquios y pulmón	1.728	2,9	2,2	2,6
I20-I25	Kardiopatia iskemikoa Cardiopatía isquémica	1.123	1,9	1,5	1,7
X60-X84	Suizidioa eta nork bere buruari eragindako lesioak Suicidio y autolesiones	865	1,5	1,4	1,4
C71	Entzefaloko tum. gaiz. T.M. encéfalo	648	1,1	1,0	1,1
C50	Bularreko tum. gaiz. T.M. mama	593	1,0	0,8	0,9
V02-V89	Motordun ibilgailuen zirkulazio-istripuak Accidentes tráfico vehic.motor	553	0,9	1,0	1,0
I60-I69	Garuneko hodietako gaix. Enf. cerebro-vascular	500	0,8	0,7	0,8
C25	Pankreako tum. gaiz. T.M. páncreas	433	0,7	0,6	0,6
C18	Koloneko tum. gaiz. T.M. colon	420	0,7	0,6	0,6
C16	Urdaileko tum. gaiz. T.M. estómago	418	0,7	0,6	0,7

*GBUP: Galdutako bizitza-urte posibleak. TG: 1.000 biztanleko heriotza-tasa gordina / *APVP: Años Potenciales de Vida Perdidos. TB: Tasa bruta por 1.000
TE76: 1.000 biztanleko heriotza-tasa; adinaren arabera, 1976ko Europako biztanleria estandarri egokituta / Tasa ajustada por edad a la población
europea estándar de 1976 por 1.000
TE13: 1.000 biztanleko heriotza-tasa; adinaren arabera, 2013ko Europako biztanleria estandarri egokituta / Tasa ajustada por edad a la población
europea estándar de 2013 por 1.000

Iturria: Hilkortasunaren Erregistroa. Plangintza, Antolamendu eta Ebaluazio Sanitarioko Zuzendaritza. Osasun Saila
Fuente: Registro de Mortalidad. Dirección de Planificación, Ordenación y Evaluación Sanitarias. Departamento de Salud

10. taula. Haurren heriotza-kopurua eta heriotza-tasa, lurralde historikoaren eta sexuaren arabera. EAE 2017
Tabla 10. Número de defunciones y tasas de mortalidad infantil por territorio histórico y sexo. CAE 2017

	Neskatoak Niñas		Mutilak Niños		Bi sexuak Ambos sexos	
	Kop. Nº	Tasa* Tasa*	Kop. Nº	Tasa* Tasa*	Kop. Nº	Tasa* Tasa*
Araba- Álava	3	2,1	4	2,7	7	2,4
Bizkaia	9	2,2	12	2,7	21	2,5
Gipuzkoa	4	1,5	9	3,1	13	2,3
EAE - CAE	16	1,9	25	2,8	41	2,4

*Bizirik jaiotakoen heriotza-tasa, 1.000 hurreko. * Por 1.000 nacidos vivos

Iturria: Hilkortasunaren Erregistroa. Plangintza, Antolamendu eta Ebaluazio Sanitarioko Zuzendaritza. Osasun Saila
Fuente: Registro de Mortalidad. Dirección de Planificación, Ordenación y Evaluación Sanitarias. Departamento de Salud

11. taula. Haurren heriotza-kopurua eta heriotza-tasa aldika, lurralde historikoaren eta sexuaren arabera. EAE 2017

Tabla 11. Número de defunciones y tasas de mortalidad infantil según periodos por sexo y territorio histórico. CAE 2017

	Araba-Álava				Bizkaia				Gipuzkoa				EAE-CAE			
	Neskatoak Niñas		Mutilak Niños		Neskatoak Niñas		Mutilak Niños		Neskatoak Niñas		Mutilak Niños		Neskatoak Niñas		Mutilak Niños	
	Kop. Nº	Tasa* Tasa*	Kop. Nº	Tasa* Tasa*	Kop. Nº	Tasa* Tasa*	Kop. Nº	Tasa* Tasa*	Kop. Nº	Tasa* Tasa*	Kop. Nº	Tasa* Tasa*	Kop. Nº	Tasa* Tasa*	Kop. Nº	Tasa* Tasa*
<i>Jaioberri goiztiarra</i> Neonatal Precoz	1	0,7	1	0,7	6	1,5	7	1,6	1	0,4	4	1,4	8	1,0	12	1,4
<i>Jaioberri berantiarra</i> Neonatal Tardía	1	0,7	0	0,0	2	0,5	1	0,2	0	0,0	0	0,0	3	0,4	1	0,1
<i>Jaioberri Neonatal</i>	2	1,4	1	0,7	8	2,0	8	1,8	1	0,4	4	1,4	11	1,3	13	1,5
<i>Jaioberri ondokoa</i> Postneonatal	1	0,7	3	2,0	1	0,2	4	0,9	3	1,1	5	1,7	5	0,6	12	1,4

* Bizirik jaiotakoen heriotza-tasa, 1.000 haurreko. * Por 1.000 nacidos vivos

Iturria: Hilkortasunaren Erregistroa. Plangintza, Antolamendu eta Ebaluazio Sanitarioko Zuzendaritza. Osasun Saila
Fuente: Registro de Mortalidad. Dirección de Planificación, Ordenación y Evaluación Sanitarias. Departamento de Salud

12. taula. Jaiotza inguruko heriotza-kopurua eta heriotza-tasa, lurralde historikoaren eta sexuaren arabera. EAE 2017

Tabla 12. Número de defunciones y tasas de mortalidad perinatal por territorio histórico y sexo. CAE 2017

	Neskatoak Niñas		Mutilak Niños		Bi sexuak Ambos sexos	
	Kop. Nº	Tasa* Tasa*	Kop. Nº	Tasa* Tasa*	Kop. Nº	Tasa* Tasa*
Araba- Álava	9	6,1	8	5,3	17	5,7
Bizkaia	18	4,4	26	5,9	44	5,1
Gipuzkoa	7	2,6	26	8,9	33	5,9
EAE - CAE	34	3,8	60	6,4	94	5,1

* Guztira jaiotakoen heriotza-tasa, 1.000 hurreko. * Por 1.000 nacidos totales

Iturria: Hilkortasunaren Erregistroa. Plangintza, Antolamendu eta Ebaluazio Sanitarioko Zuzendaritza. Osasun Saila
Fuente: Registro de Mortalidad. Dirección de Planificación, Ordenación y Evaluación Sanitarias. Departamento de Salud

13. taula. Bizi-itxaropena, adinaren, sexuaren eta lurralde historikoaren arabera. EAE 2017

Tabla 13. Esperanza de vida por edad, sexo y territorio histórico. CAE 2017

Adina Edad	Araba-Álava		Bizkaia		Gipuzkoa		CAPV	
	BI EV	(KT % 95) (IC al 95%)	BI EV	(KT % 95) (IC al 95%)	BI EV	(KT % 95) (IC al 95%)	BI EV	(KT % 95) (IC al 95%)
Emakumeak Mujeres								
<1	86,6	(85,5 ; 87,7)	86,3	(85,7 ; 86,8)	86,3	(85,6 ; 87,0)	86,3	(85,9 ; 86,7)
1-4	85,8	(84,7 ; 86,9)	85,4	(84,9 ; 86,0)	85,4	(84,7 ; 86,1)	85,5	(85,1 ; 85,9)
5-9	81,9	(80,8 ; 82,9)	81,4	(80,9 ; 82,0)	81,4	(80,7 ; 82,1)	81,5	(81,1 ; 81,9)
10-14	76,9	(75,8 ; 77,9)	76,4	(75,9 ; 77,0)	76,4	(75,7 ; 77,1)	76,5	(76,1 ; 76,9)
15-19	71,9	(70,8 ; 72,9)	71,5	(71,0 ; 72,0)	71,5	(70,8 ; 72,1)	71,5	(71,1 ; 71,9)
20-24	66,9	(65,9 ; 67,9)	66,5	(66,0 ; 67,0)	66,5	(65,8 ; 67,2)	66,6	(66,2 ; 66,9)
25-29	62,0	(61,0 ; 63,0)	61,6	(61,1 ; 62,1)	61,5	(60,9 ; 62,2)	61,6	(61,2 ; 62,0)
30-34	57,0	(56,0 ; 58,0)	56,6	(56,2 ; 57,1)	56,6	(55,9 ; 57,2)	56,6	(56,3 ; 57,0)
35-39	52,0	(51,0 ; 53,0)	51,7	(51,2 ; 52,2)	51,6	(51,0 ; 52,3)	51,7	(51,3 ; 52,1)
40-44	47,0	(46,0 ; 48,0)	46,7	(46,3 ; 47,2)	46,7	(46,1 ; 47,3)	46,8	(46,4 ; 47,1)
45-49	42,4	(41,4 ; 43,3)	41,8	(41,4 ; 42,3)	41,9	(41,3 ; 42,5)	41,9	(41,6 ; 42,2)
50-54	37,7	(36,8 ; 38,6)	37,0	(36,6 ; 37,5)	37,2	(36,6 ; 37,7)	37,2	(36,8 ; 37,5)
55-59	33,2	(32,3 ; 34,0)	32,4	(32,0 ; 32,8)	32,5	(31,9 ; 33,0)	32,5	(32,2 ; 32,8)
60-64	28,6	(27,7 ; 29,4)	27,8	(27,4 ; 28,2)	27,9	(27,4 ; 28,4)	27,9	(27,7 ; 28,2)
65-69	24,1	(23,3 ; 24,8)	23,4	(23,0 ; 23,7)	23,5	(23,1 ; 24,0)	23,5	(23,2 ; 23,8)
70-74	19,6	(18,9 ; 20,3)	19,0	(18,6 ; 19,3)	19,1	(18,6 ; 19,5)	19,1	(18,8 ; 19,3)
75-79	15,4	(14,8 ; 16,1)	14,7	(14,4 ; 15,0)	14,9	(14,5 ; 15,3)	14,9	(14,6 ; 15,1)
80-84	11,2	(10,7 ; 11,8)	10,9	(10,6 ; 11,1)	10,9	(10,6 ; 11,2)	10,9	(10,7 ; 11,1)
85-89	7,8	(7,3 ; 8,2)	7,5	(7,3 ; 7,7)	7,4	(7,2 ; 7,7)	7,5	(7,3 ; 7,6)
90-94	5,2	(4,9 ; 5,6)	5,0	(4,8 ; 5,1)	4,9	(4,7 ; 5,1)	5,0	(4,8 ; 5,1)
95 y +	3,6	(3,6 ; 3,6)	3,3	(3,3 ; 3,3)	3,1	(3,1 ; 3,1)	3,3	(3,3 ; 3,3)
Gizonak Hombres								
<1	81,0	(79,9 ; 82,2)	80,4	(79,8 ; 81,0)	80,4	(79,6 ; 81,2)	80,5	(80,0 ; 80,9)
1-4	80,3	(79,1 ; 81,4)	79,6	(79,0 ; 80,2)	79,6	(78,8 ; 80,4)	79,7	(79,3 ; 80,2)
5-9	76,3	(75,2 ; 77,4)	75,7	(75,1 ; 76,3)	75,6	(74,8 ; 76,4)	75,7	(75,3 ; 76,2)
10-14	71,3	(70,2 ; 72,4)	70,7	(70,1 ; 71,3)	70,6	(69,9 ; 71,4)	70,7	(70,3 ; 71,2)
15-19	66,3	(65,2 ; 67,4)	65,7	(65,1 ; 66,3)	65,7	(64,9 ; 66,4)	65,8	(65,3 ; 66,2)
20-24	61,4	(60,3 ; 62,5)	60,7	(60,1 ; 61,3)	60,8	(60,0 ; 61,5)	60,8	(60,4 ; 61,3)
25-29	56,5	(55,4 ; 57,6)	55,9	(55,3 ; 56,4)	55,9	(55,2 ; 56,6)	56,0	(55,6 ; 56,4)
30-34	51,7	(50,6 ; 52,7)	51,0	(50,4 ; 51,5)	51,0	(50,3 ; 51,7)	51,1	(50,7 ; 51,5)
35-39	46,7	(45,7 ; 47,7)	46,0	(45,5 ; 46,6)	46,1	(45,4 ; 46,8)	46,2	(45,8 ; 46,6)
40-44	41,9	(40,9 ; 42,9)	41,2	(40,7 ; 41,7)	41,2	(40,6 ; 41,9)	41,3	(40,9 ; 41,7)
45-49	37,1	(36,1 ; 38,0)	36,4	(35,9 ; 36,9)	36,5	(35,8 ; 37,1)	36,5	(36,2 ; 36,9)
50-54	32,4	(31,5 ; 33,3)	31,7	(31,2 ; 32,2)	31,8	(31,2 ; 32,4)	31,9	(31,5 ; 32,2)
55-59	27,8	(26,9 ; 28,7)	27,3	(26,8 ; 27,7)	27,5	(26,9 ; 28,1)	27,4	(27,1 ; 27,7)
60-64	23,4	(22,5 ; 24,2)	23,0	(22,5 ; 23,4)	23,2	(22,7 ; 23,8)	23,1	(22,8 ; 23,4)
65-69	19,3	(18,5 ; 20,1)	18,9	(18,5 ; 19,4)	19,2	(18,7 ; 19,7)	19,1	(18,8 ; 19,4)
70-74	15,6	(14,9 ; 16,3)	15,2	(14,9 ; 15,6)	15,3	(14,9 ; 15,8)	15,3	(15,1 ; 15,6)
75-79	12,1	(11,4 ; 12,7)	11,7	(11,4 ; 12,0)	11,7	(11,3 ; 12,1)	11,8	(11,5 ; 12,0)
80-84	8,8	(8,3 ; 9,4)	8,5	(8,3 ; 8,8)	8,4	(8,1 ; 8,7)	8,5	(8,3 ; 8,7)
85-89	6,1	(5,6 ; 6,5)	5,8	(5,6 ; 6,0)	5,7	(5,4 ; 6,0)	5,8	(5,6 ; 6,0)
90-94	4,2	(3,7 ; 4,7)	3,9	(3,7 ; 4,1)	3,9	(3,7 ; 4,2)	3,9	(3,8 ; 4,1)
95 y +	3,4	(3,4 ; 3,4)	2,7	(2,7 ; 2,7)	2,6	(2,6 ; 2,6)	2,8	(2,8 ; 2,8)

Iturria: Hilortasunaren Erregistroa, Plangintza, Antolamendu eta Ebaluazio Sanitarioko Zuzendaritza. Osasun Saila
Fuente: Registro de Mortalidad. Dirección de Planificación, Ordenación y Evaluación Sanitarias. Departamento de Salud

14A. taula. Heriotza-tasaren bilakaera heriotza-kausa nagusiak aintzat hartuta. Emakumeak. EAE 2001-2017

Tabla 14A. Evolución de la mortalidad por principales causas de muerte. Mujeres. CAPV 2001-2017

GNS-10	Kausak	TE13 2001	TE13 2016	Aldia	UAE	(KT %95)
CIE-10	Causas			Periodo	PAC	(IC95%)
A00-Y98	Todas las causas	762,4	617,7	2001 - 2017	-1,6	* (-1,9 ; -1,3)
I00-I99	Zirkulazio-aparatuko gaix. Enf. sistema circulatorio	275,5	163,0	2001 - 2017	-3,6	* (-3,9 ; -3,3)
I60-I69	Garuneko hodieta gaix. Enf. cerebro-vascular	85,7	43,4	2001 - 2017	-4,8	* (-5,2 ; -4,3)
I20-I25	Kardiopatia iskemikoa Cardiopatía isquémica	56,8	28,9	2001 - 2017	-4,6	* (-5,1 ; -4,1)
I50	Bihotz-guxiegitasuna Insuficiencia cardíaca	40,4	23,0	2001 - 2017	-3,3	* (-4,1 ; -2,6)
I10-I15	Gaix. Hipertentsiboak Enf. hipertensivas	17,1	20,4	2001 - 2012	2,2	* (0,1 ; 4,3)
				2012 - 2017	-4,2	(-9,5 ; 1,4)
C00-D48	Tumoreak Tumores	184,2	169,0	2001 - 2017	-0,2	(-0,6 ; 0,1)
C50	Bularreko tum. gaiz. T.M. mama	32,8	24,2	2001 - 2003	-10,2	(-21,7 ; 3,1)
				2003 - 2017	-0,5	(-1,2 ; 0,1)
C33-C34	Trakea, bronkio eta biriketako tum. gaiz. T.M. traquea bronquios y pulmón	10,3	23,4	2001 - 2017	4,9	* (4,0 ; 5,9)
C18-C21	Koloneko-Ondeste tum. gaiz. T.M. colon-recto	22,1	19,0	2001 - 2017	-0,4	(-1,2 ; 0,3)
C25	Pankreako tum. gaiz. T.M. páncreas	11,9	12,7	2001 - 2017	1,1	* (0,2 ; 2,1)
C81-C90, C96	Ehun linfatikoko eta org. hematop. tum. gaiz. T.M. tejido linfático y org. hematop.	19,1	7,6	2001 - 2017	-0,9	(-2,0 ; 0,2)
J00-J99	Arnas aparatuko gaix. Enf. sistema respiratorio	57,7	61,6	2001 - 2017	-2,0	* (-3,1 ; -0,8)
J12-J18	Pneumonia Neumonías	10,0	10,8	2001 - 2017	-3,4	* (-4,8 ; -1,9)
J40-J44, J47	BGBK eta antzeko gaixotasunak EPOC y enf. afines	16,9	10,8	2001 - 2017	-4,6	* (-5,7 ; -3,4)
F00-F99	Nahasmendu mentalak Trastornos mentales	41,8	47,5	2001 - 2017	0,5	(-0,1 ; 1,1)
F00-F09	Zahartzaro eta zahartzaro aurreko buruko nahasm. Trast. orgánicos senil y presenil	40,8	46,5	2001 - 2017	0,5	(-0,2 ; 1,1)
G00-G99	Nerbio-sistemako gaix. Enf. sistema nervioso	36,1	48,5	2001 - 2003	12,9	(-1,9 ; 29,9)
				2003 - 2017	0,4	(-0,2 ; 0,9)
G30	Alzheimerra Enf. de Alzheimer	20,9	28,0	2001 - 2003	21,0	(-4,0 ; 52,6)
				2003 - 2017	-0,5	(-1,3 ; 0,4)
K00-K93	Digestio-aparatuko gaix. Enf. sistema digestivo	41,1	25,7	2001 - 2017	-2,6	* (-3,1 ; -2,2)
K70, K73-K74, K76.9	Zirrosia eta gibebeko gaix. Kronikoak Cirrosis y enf. crónicas hígado	10,0	4,2	2001 - 2017	-4,4	* (-5,7 ; -3,1)

GNS-10	Kausak	TE13 2001	TE13 2016	Aldia	UAE	(KT %95)
CIE-10	Causas			Periodo	PAC	(IC95%)
V00-Y98	Kanpo-faktoreak Causas externas	20,9	20,6	2001 - 2015	-1,9	* (-2,8 ; -1,0)
				2015 - 2017	14,1	(-4,6 ; 36,6)
W65-W84	Itotzea, murgiltzea, itolarria Ahogamiento, sumersión, sofoca.			2001 - 2017	5,2	* (2,9 ; 7,6)
W00-W19	Ustekabeko ererikoak Caídas accidentales	3,9	5,1	2001 - 2015	0,5	(-1,7 ; 2,7)
				2015 - 2017	22,5	(-14,9 ; 76,2)
X60-X84	Suizidioa eta nork bere buruari eragindako lesioak Suicidio y autolesiones	4,3	3,7	2001 - 2017	-0,3	(-2,2 ; 1,8)
V02-V89	Motordun ibilgailuen zirkulazio- istripuak Accidentes tráfico vehic.motor	5,2	1,4	2001 - 2017	-12,7	* (-14,9 ; -10,4)
X41-X42,X44-X45	Drogen bidezko ustekabeko pozoidura Envene.accidental por drogas	0,4	1,2	2001 - 2017	6,2	* (3,3 ; 9,2)

UAE: Urteko Aldaketa Ehunekoa * Estatistikoki justifikatutako aldea. PAC: Porcentaje anual de cambio. * Diferencia estadísticamente significativa
TE13: 100.000 biztanleko heriotza-tasa; adinaren arabera, 2013ko Europako biztanleria estandarri egokituta / Tasa ajustada por edad a la población europea estándar de 2013 por 100.000

Iturria: Hilkortasunaren Erregistroa. Plangintza, Antolamendu eta Ebaluazio Sanitarioko Zuzendaritza. Osasun Saila
Fuente: Registro de Mortalidad. Dirección de Planificación, Ordenación y Evaluación Sanitarias. Departamento de Salud

14B. taula. Heriotza-tasaren bilakaera heriotza-kausa nagusiak aintzat hartuta. Gizonak. EAE 2001-2017

Tabla 14B. Evolución de la mortalidad por principales causas de muerte. Hombres. CAPV 2001-2017

GNS-10	Kausak	TE13 2001	TE13 2016	Aldia	UAE	(KT %95)
CIE-10	Causas			Período	PAC	(IC95%)
A00-Y98	Todas las causas	1.409,6	1.091,6	2001 - 2017	-1,8	* (-2,1 ; -1,6)
C00-D48	Tumoreak Tumores	451,6	370,0	2001 - 2012	-0,8	* (-0,9 ; -0,6)
				2012 - 2017	-2,2	* (-2,7 ; -1,6)
C33-C34	Trakea, bronkio eta biriketako tum. gaiz. T.M. traquea bronquios y pulmón	99,7	85,3	2001 - 2008	0,2	(-1,4 ; 1,7)
				2008 - 2017	-1,9	* (-2,9 ; -0,9)
C18-C21	Koloneko-Ondeste tum. gaiz. T.M. colon-recto	54,4	46,1	2001 - 2012	0,5	(-0,6 ; 1,6)
				2012 - 2017	-4,6	* (-7,8 ; -1,3)
C61	Prostatato tum. gaiz. T.M. próstata	42,9	35,0	2001 - 2017	-1,6	* (-2,4 ; -0,7)
C22	Gibeleko eta gibel-barneko behazun- bideetako tum. gaiz. T.M. hígado, vías biliares intrahep.	18,9	22,4	2001 - 2017	1,4	* (0,8 ; 2,1)
C25	Pankreako tum. gaiz. T.M. páncreas	15,9	20,7	2001 - 2017	1,5	* (0,7 ; 2,2)
I00-I99	Zirkulazio-aparatuko gaix. Enf. sistema circulatorio	421,8	277,7	2001 - 2017	-3,0	* (-3,4 ; -2,7)
I20-I25	Kardiopatia iskemikoa Cardiopatía isquémica	132,6	78,9	2001 - 2017	-3,5	* (-4,0 ; -3,0)
I60-I69	Garuneko hodietako gaix. Enf. cerebro-vascular	108,9	60,7	2001 - 2017	-4,3	* (-4,9 ; -3,7)
I50	Bihotz-gutxiegitasuna Insuficiencia cardíaca	42,3	31,7	2001 - 2017	-1,9	* (-2,7 ; -1,0)
I10-I15	Gaix. Hipertentsiboak Enf. hipertensivas	15,5	21,9	2001 - 2003	34,2	(-12,8 ; 106,6)
				2003 - 2017	-0,7	(-2,1 ; 0,9)
J00-J99	Arnas aparatuko gaix. Enf. sistema respiratorio	174,8	127,6	2001 - 2017	-3,0	* (-3,8 ; -2,2)
J40-J44, J47	BGBK eta antzeko gaixotasunak EPOC y enf. afines	89,9	44,8	2001 - 2017	-4,9	* (-5,8 ; -4,0)
J12-J18	Pneumonia Neumonías	21,0	21,7	2001 - 2017	-2,9	* (-4,3 ; -1,4)
G00-G99	Nerbio-sistemako gaix. Enf. sistema nervioso	48,9	55,2	2001 - 2017	1,1	* (0,5 ; 1,7)
G30	Alzheimerra Enf. de Alzheimer	25,7	19,4	2001 - 2017	0,0	(-0,9 ; 1,0)
V00-Y98	Kanpo-faktoreak Causas externas	53,9	49,5	2001 - 2015	-2,1	* (-2,8 ; -1,4)
				2015 - 2017	8,4	(-6,6 ; 25,7)
X60-X84	Suizidioa eta nork bere buruari eragindako lesioak Suicidio y autolesiones	9,9	12,5	2001 - 2017	0,0	(-0,9 ; 0,8)

GNS-10	Kausak	TE13 2001	TE13 2016	Aldia	UAE	(KT %95)
CIE-10	Causas			Periodo	PAC	(IC95%)
W00-W19	<i>Ustekabeko erorikoak</i> Caídas accidentales	7,4	9,8	2001 - 2017	0,5	(-0,9 ; 2,0)
W65-W84	<i>Itotzea, murgiltzea, itolarria</i> Ahogamiento, sumersión, sofoca.			2001 - 2017	2,9 *	(0,7 ; 5,2)
V02-V89	<i>Motordun ibilgailuen zirkulazio-istripuak</i> Accidentes tráfico vehic. motor	17,5	4,6	2001 - 2014 2014 - 2017	-10,9 * 7,8	(-12,3 ; -9,4) (-12,9 ; 33,5)
X41-X42,X44-X45	<i>Drogen bidezko ustekabeko pozoidura</i> Envene. accidental por drogas	2,7	3,6	2001 - 2017	2,2 *	(0,5 ; 3,9)
K00-K93	<i>Digestio-aparatuko gaix.</i> Enf. sistema digestivo	72,9	47,3	2001 - 2017	-3,1 *	(-3,6 ; -2,6)
K70, K73-K74,K76.9	<i>Zirrosia eta gibelesko gaix. Kronikoak</i> Cirrosis y enf. crónicas hígado	29,0	13,8	2001 - 2017	-4,6 *	(-5,3 ; -3,8)
F00-F99	<i>Nahasmendu mentalak</i> Trastornos mentales	44,2	51,1	2001 - 2017	1,0 *	(0,4 ; 1,6)
F00-F09	<i>Zahartzaro eta zahartzaro aurreko buruko nahasm.</i> Trast. orgánicos senil y presenil	42,2	49,6	2001 - 2017	1,1 *	(0,5 ; 1,7)

UAE: Urteko Aldaketa Ehunekoa * Estatistikoki justifikatutako aldea. PAC: Porcentaje anual de cambio. * Diferencia estadísticamente significativa

TE13: 100.000 biztanleko heriotza-tasa; adinaren arabera, 2013ko Europako biztanleria estandarri egokituta / Tasa ajustada por edad a la población europea estándar de 2013 por 100.000

Iturria: Hilkortasunaren Erregistroa. Plangintza, Antolamendu eta Ebaluazio Sanitarioko Zuzendaritza. Osasun Saila

Fuente: Registro de Mortalidad. Dirección de Planificación, Ordenación y Evaluación Sanitarias. Departamento de Salud

15. taula. Heriotza-kopurua eta heriotza-tasa, kausa guztiengatik (GNS-10: A00-Y98) eta sexuaren arabera. EAE 2001-2017

Tabla 15. Número de defunciones y tasas de mortalidad por todas las causas (CIE-10: A00-Y98) y sexo. CAE 2001-2017

	Emakumeak Mujeres				Gizonak Hombres				Bi sexuak Ambos sexos			
	Kop. Nº	TG TB	TE76	TE13	Kop. Nº	TG TB	TE76	TE13	Kop. Nº	TG TB	TE76	TE13
2001	8.417	791,6	389,1	762,4	9.670	951,8	777,0	1409,6	18.087	869,9	557,1	1024,7
2002	8.744	820,1	400,4	775,7	9.875	969,3	775,8	1420,4	18.619	893,0	561,7	1034,4
2003	9.255	865,6	408,9	812,8	10.050	984,6	782,7	1455,8	19.305	923,7	569,8	1069,3
2004	8.914	831,9	385,9	762,8	9.770	954,6	743,7	1371,8	18.684	891,8	541,2	1010,0
2005	9.096	845,2	380,8	757,3	10.329	1004,6	764,9	1431,1	19.425	923,1	545,3	1024,5
2006	8.697	803,8	359,1	707,1	9.810	949,3	709,9	1322,8	18.507	874,9	510,3	953,2
2007	9.231	846,6	369,8	723,6	10.021	963,0	704,4	1301,5	19.252	903,4	515,4	959,0
2008	9.319	848,7	357,8	705,6	10.118	963,9	684,7	1280,2	19.437	905,0	500,3	939,2
2009	9.392	849,6	350,4	689,4	10.232	967,6	671,8	1269,9	19.624	907,3	489,0	920,0
2010	9.312	839,5	337,5	665,4	10.045	947,9	638,4	1214,7	19.357	892,4	467,6	885,7
2011	9.536	857,0	335,1	654,7	10.296	970,1	636,0	1205,8	19.832	912,2	465,5	876,2
2012	9.929	888,7	328,9	658,3	10.352	972,6	622,3	1188,0	20.281	929,6	457,0	873,2
2013	9.506	851,0	314,1	617,7	10.186	959,3	598,3	1139,0	19.692	903,7	437,4	827,2
2014	9.980	894,7	321,2	626,4	10.177	962,4	575,8	1103,8	20.157	927,7	431,7	819,4
2015	10.745	962,5	330,6	649,4	10.764	1.018,5	591,9	1140,5	21.509	989,7	444,0	847,7
2016	10.439	935,1	313,4	615,6	10.784	1.021,7	578,1	1112,6	21.223	977,2	428,5	816,7
2017	10.807	965,4	315,7	617,7	10.825	1.024,7	566,1	1091,6	21.632	994,2	424,6	809,3

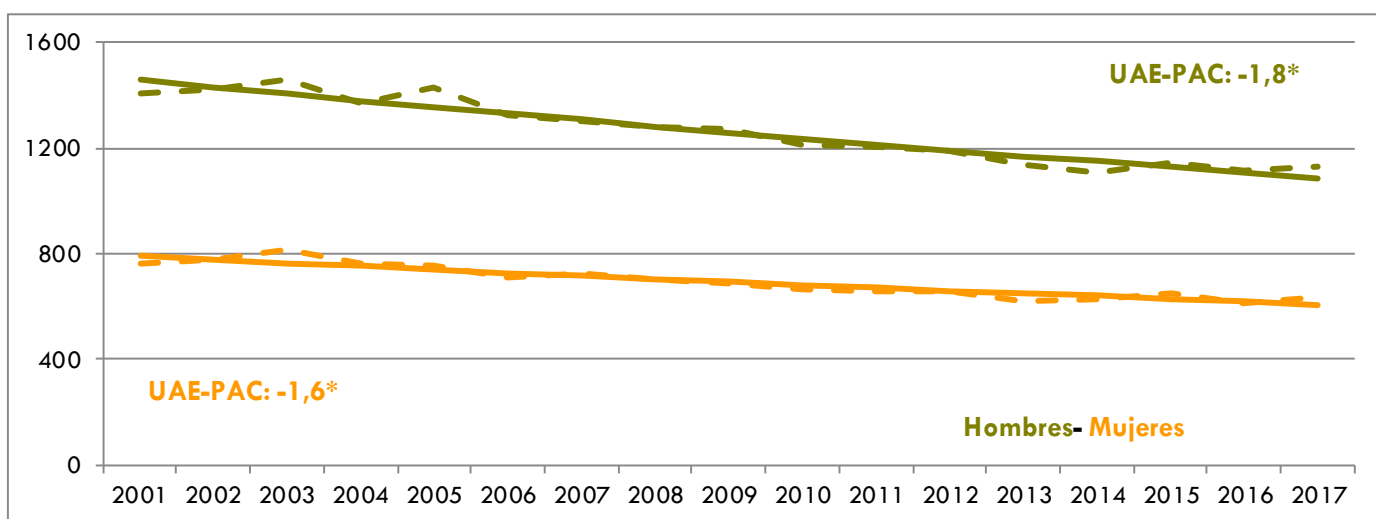

TG: 100.000 biztanleko heriotza-tasa gordina / TB: Tasa bruta por 100.000

TE76: 100.000 biztanleko heriotza-tasa; adinaren arabera, 1976ko Europako biztanleria estandarrari egokituta / Tasa ajustada por edad a la población europea estándar de 1976 por 100.000

TE13: 100.000 biztanleko heriotza-tasa; adinaren arabera, 2013ko Europako biztanleria estandarrari egokituta / Tasa ajustada por edad a la población europea estándar de 2013 por 100.000

UAE: Urteko Aldaketa Ehuneko. *Ezberdintasun estatistikoki esanguratsua / PAC: Porcentaje anual de cambio. *Diferencia estadísticamente significativa

Iturria: Hilko rtasunaren Erregistroa. Plangintza, Antolamendu eta Ebaluazio Sanitario ko Zuzendaritza. Osasun Saila

Fuente: Registro de Mortalidad. Dirección de Planificación, Ordenación y Evaluación Sanitarias. Departamento de Salud

16. taula. Heriotza-kopurua eta heriotza-tasa, tumorengatik (GNS-10: C00-D48) eta sexuaren arabera. EAE 2001-2017

Tabla 16. Número de defunciones y tasas de mortalidad por tumores (CIE-10: C00-D48) y sexo. CAE 2001-2017

	Emakumeak Mujeres				Gizonak Hombres				Bi sexuak Ambos sexos			
	Kop. Nº	TG TB	TE76	TE13	Kop. Nº	TG TB	TE76	TE13	Kop. Nº	TG TB	TE76	TE13
2001	2.009	189,0	114,9	184,2	3.487	343,2	277,0	451,6	5.496	264,3	184,9	293,7
2002	2.030	190,4	116,0	183,1	3.437	337,4	268,4	437,2	5.467	262,2	181,5	286,6
2003	2.027	189,6	112,0	179,8	3.521	344,9	271,0	447,0	5.548	265,5	180,0	287,5
2004	1.994	186,1	108,4	174,1	3.485	340,5	264,2	435,7	5.479	261,5	175,2	280,1
2005	1.944	180,6	103,9	166,3	3.518	342,2	260,2	431,2	5.462	259,6	170,5	273,4
2006	2.019	186,6	108,1	170,6	3.561	344,6	259,3	428,8	5.580	263,8	172,9	274,5
2007	2.183	200,2	112,9	178,5	3.629	348,7	257,7	429,2	5.812	272,7	174,7	279,2
2008	2.093	190,6	106,3	168,3	3.718	354,2	256,3	425,3	5.811	270,6	170,9	273,2
2009	2.251	203,6	112,1	176,9	3.699	349,8	250,9	416,2	5.950	275,1	171,6	273,9
2010	2.264	204,1	110,9	175,6	3.757	354,5	245,4	416,3	6.021	277,6	168,1	272,3
2011	2.415	217,0	112,7	180,1	3.846	362,4	248,3	415,9	6.261	288,0	171,2	276,4
2012	2.263	202,6	102,6	166,2	3.886	365,1	243,3	415,5	6.149	281,9	162,9	267,1
2013	2.329	208,5	106,5	169,7	3.814	359,2	235,3	400,6	6.143	281,9	161,8	263,2
2014	2.506	224,7	113,1	179,2	3.854	364,5	231,6	395,2	6.360	292,7	163,9	266,9
2015	2.536	227,2	112,8	177,8	3.843	363,6	225,5	384,0	6.379	293,5	160,9	261,6
2016	2.487	222,8	107,2	170,6	3.833	363,1	220,7	376,4	6.320	291,0	155,9	255,0
2017	2.513	224,5	105,5	169,0	3.839	363,4	215,7	370,0	6.352	291,9	152,8	251,1

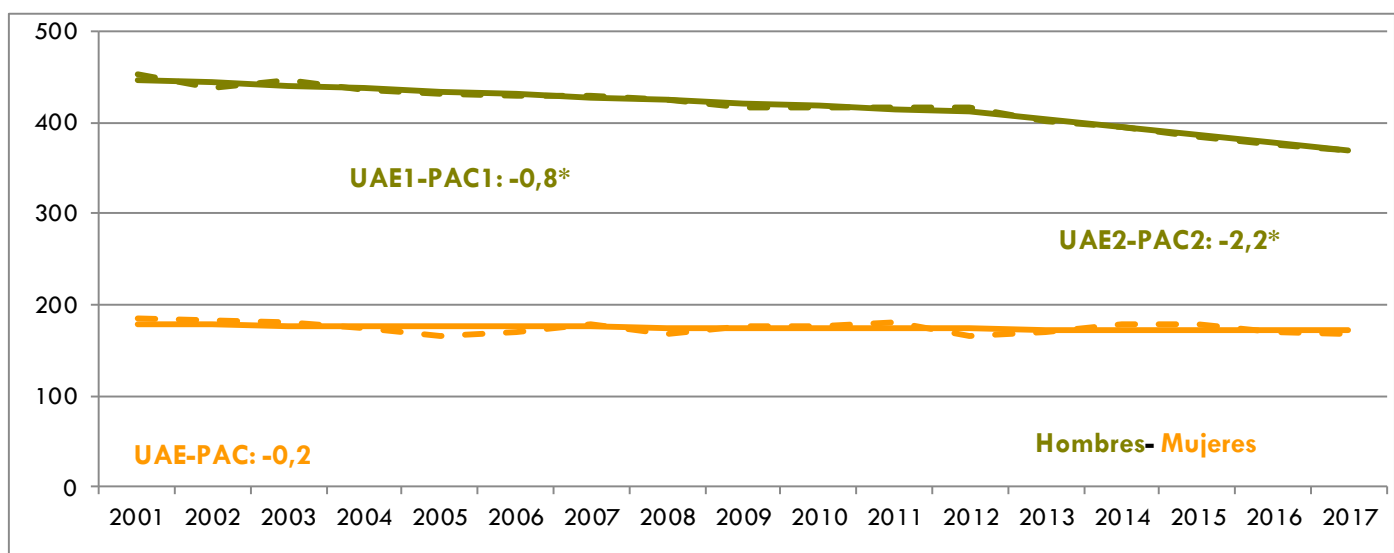

TG: 100.000 biztanleko heriotza-tasa gordina / TB: Tasa bruta por 100.000

TE76: 100.000 biztanleko heriotza-tasa; adinaren arabera, 1976ko Europako biztanleria estandarrari egokituta / Tasa ajustada por edad a la población europea estándar de 1976 por 100.000

TE13: 100.000 biztanleko heriotza-tasa; adinaren arabera, 2013ko Europako biztanleria estandarrari egokituta / Tasa ajustada por edad a la población europea estándar de 2013 por 100.000

UAE: Urteko Aldaketa Ehunekoak. *Ezberdintasun estatistikoki esanguratsua / PAC: Porcentaje anual de cambio. *Diferencia estadísticamente significativa

Iturria: Hilkoztasunaren Erregistroa. Plangintza, Antolamendu eta Ebaluazio Sanitarioko Zuzendaritza. Osasun Saila

Fuente: Registro de Mortalidad. Dirección de Planificación, Ordenación y Evaluación Sanitarias. Departamento de Salud

17. taula. Heriotza-kopurua eta heriotza-tasa, biriketako tumore gaiztoagatik (GNS-10: C33-C34) eta sexuaren arabera. EAE 2001-2017

Tabla 17. Número de defunciones y tasas de mortalidad por tumor maligno de pulmón (CIE-10: C33-C34) y sexo. CAE 2001-2017

	Emakumeak Mujeres				Gizonak Hombres				Bi sexuak Ambos sexos			
	Kop. Nº	TG TB	TE76	TE13	Kop. Nº	TG TB	TE76	TE13	Kop. Nº	TG TB	TE76	TE13
2001	112	10,5	7,3	10,3	833	82,0	65,8	99,7	945	45,5	33,5	48,9
2002	133	12,5	8,5	12,0	793	77,8	62,1	94,3	926	44,4	32,5	47,5
2003	141	13,2	9,1	12,5	886	86,8	67,8	105,5	1.027	49,1	35,0	51,9
2004	145	13,5	10,1	13,0	815	79,6	62,6	94,9	960	45,8	33,4	47,8
2005	142	13,2	8,6	12,4	853	83,0	64,2	97,7	995	47,3	33,4	49,0
2006	153	14,1	10,4	13,5	874	84,6	64,8	98,5	1.027	48,6	34,6	49,8
2007	190	17,4	12,6	16,3	909	87,4	66,2	101,9	1.099	51,6	36,4	52,6
2008	199	18,1	13,0	16,8	956	91,1	68,3	101,6	1.155	53,8	38,1	54,2
2009	200	18,1	13,4	17,1	929	87,9	64,5	99,6	1.129	52,2	36,0	52,2
2010	245	22,1	15,6	20,7	872	82,3	59,7	92,3	1.117	51,5	35,2	51,2
2011	247	22,2	15,4	20,2	913	86,0	61,3	94,2	1.160	53,4	35,9	52,1
2012	222	19,9	13,9	18,3	860	80,8	57,8	87,0	1.082	49,6	33,7	48,2
2013	259	23,2	15,1	20,5	907	85,4	59,6	90,5	1.166	53,5	35,1	51,0
2014	274	24,6	16,2	21,7	947	89,6	60,4	92,8	1.221	56,2	36,0	52,6
2015	315	28,2	18,2	24,4	877	83,0	54,3	84,9	1.192	54,9	34,1	50,4
2016	275	24,6	15,0	20,6	902	85,5	56,0	85,6	1.177	54,2	33,4	49,1
2017	308	27,5	17,2	23,4	906	85,8	54,6	85,3	1.214	55,8	33,9	50,3

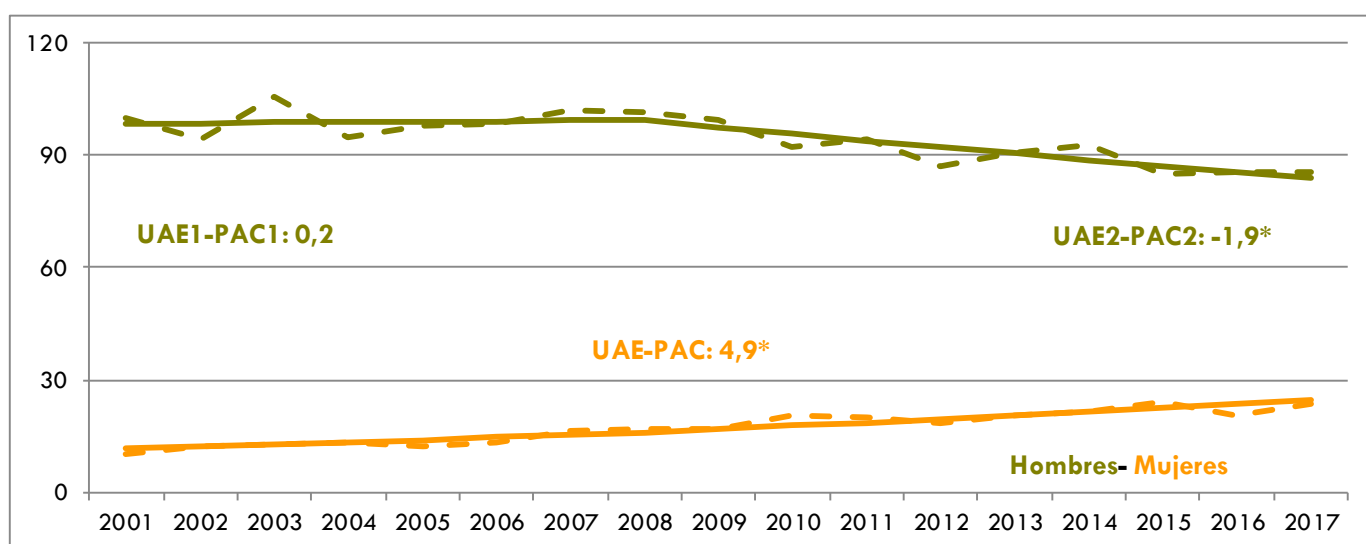

TG: 100.000 biztanleko heriotza-tasa gordina / TB: Tasa bruta por 100.000

TE76: 100.000 biztanleko heriotza-tasa; adinaren arabera, 1976ko Europako biztanleria estandarri egokituta / Tasa ajustada por edad a la población europea estándar de 1976 por 100.000

TE13: 100.000 biztanleko heriotza-tasa; adinaren arabera, 2013ko Europako biztanleria estandarri egokituta / Tasa ajustada por edad a la población europea estándar de 2013 por 100.000

UAE: Urteko Aldaketa Ehuneko. *Ezberdintasun estatistikoki esanguratsua / PAC: Porcentaje anual de cambio. *Diferencia estadísticamente significativa

Iturria: Hilko rtasunaren Erregistroa. Plangintza, Antolamendu eta Ebaluazio Sanitarioko Zuzendaritza. Osasun Saila

Fuente: Registro de Mortalidad. Dirección de Planificación, Ordenación y Evaluación Sanitarias. Departamento de Salud

18. taula. Heriotza-kopurua eta heriotza-tasa, kolon-ondesteako tumore gaiztoagatik (GNS-10: C18-C21) eta sexuaren arabera. EAE 2001-2017

Tabla 18. Número de defunciones y tasas de mortalidad por tumor maligno de colon-recto (CIE-10: C18-C21) y sexo. CAE 2001-2017

	Emakumeak Mujeres				Gizonak Hombres				Bi sexuak Ambos sexos			
	Kop. Nº	TG TB	TE76	TE13	Kop. Nº	TG TB	TE76	TE13	Kop. Nº	TG TB	TE76	TE13
2001	243	22,9	12,5	22,1	396	39,0	30,8	54,4	639	30,7	20,1	34,8
2002	283	26,5	14,6	25,2	402	39,5	30,8	52,8	685	32,9	21,5	36,5
2003	265	24,8	13,6	23,4	455	44,6	34,2	60,5	720	34,5	22,0	37,8
2004	294	27,4	14,3	25,3	431	42,1	32,1	56,5	725	34,6	21,8	37,7
2005	251	23,3	12,2	21,2	430	41,8	30,6	53,1	681	32,4	20,0	34,2
2006	275	25,4	13,2	22,8	459	44,4	32,5	57,5	734	34,7	21,2	36,3
2007	262	24,0	12,2	21,1	437	42,0	29,8	52,5	699	32,8	19,6	33,7
2008	286	26,1	13,3	22,7	512	48,8	33,6	60,7	798	37,2	21,6	37,6
2009	271	24,5	12,1	20,7	495	46,8	32,4	54,9	766	35,4	20,7	34,8
2010	284	25,6	12,6	21,3	550	51,9	33,6	61,2	834	38,5	21,4	37,3
2011	328	29,5	13,6	24,2	509	48,0	30,9	55,8	837	38,5	21,0	36,9
2012	312	27,9	12,5	22,1	548	51,5	32,6	59,7	860	39,4	20,8	37,0
2013	326	29,2	14,0	23,3	499	47,0	29,2	53,6	825	37,9	20,2	35,1
2014	349	31,3	14,2	23,9	508	48,0	29,3	52,7	857	39,4	20,6	35,6
2015	357	32,0	14,1	24,0	483	45,7	26,5	48,3	840	38,7	19,2	33,6
2016	348	31,2	12,1	21,9	491	46,5	27,1	49,7	839	38,6	18,5	33,0
2017	306	27,3	10,7	19,0	476	45,1	25,1	46,1	782	35,9	16,8	30,1

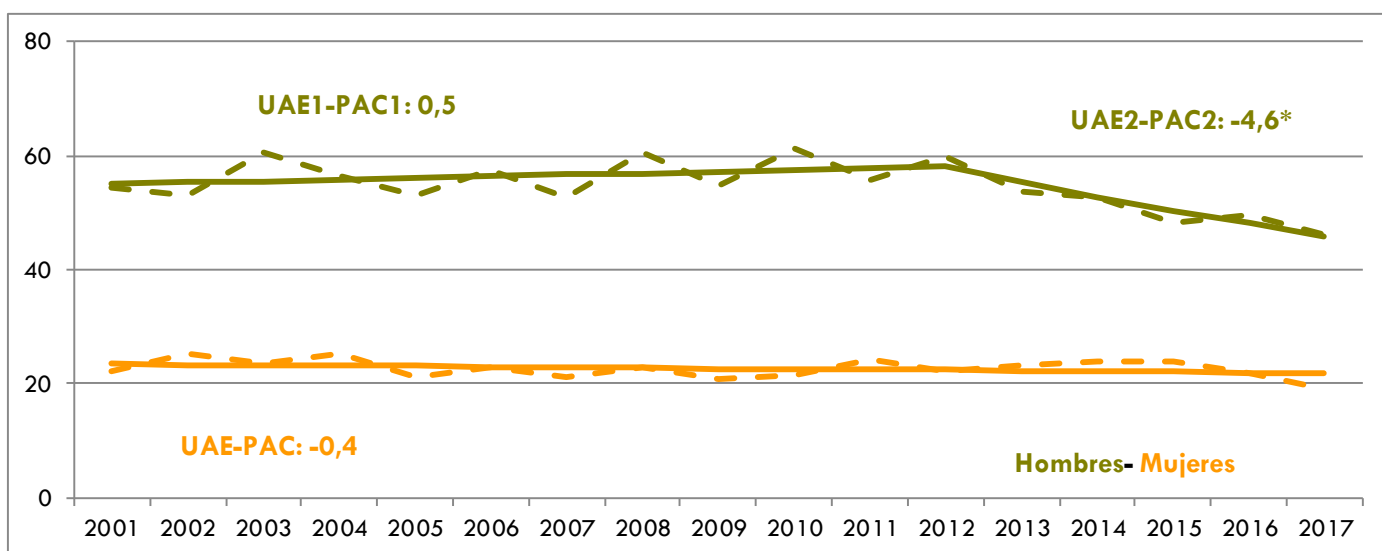

TG: 100.000 biztanleko heriotza-tasa gordina / TB: Tasa bruta por 100.000

TE76: 100.000 biztanleko heriotza-tasa; adinaren arabera, 1976ko Europako biztanleria estandarrari egokituta / Tasa ajustada por edad a la población europea estándar de 1976 por 100.000

TE13: 100.000 biztanleko heriotza-tasa; adinaren arabera, 2013ko Europako biztanleria estandarrari egokituta / Tasa ajustada por edad a la población europea estándar de 2013 por 100.000

UAE: Urteko Aldaketa Ehuneko. *Ezberdintasun estatistikoki esanguratsua / PAC: Porcentaje anual de cambio. *Diferencia estadísticamente significativa

Iturria: Hilko rtasunaren Erregistroa. Plangintza, Antolamendu eta Ebaluazio Sanitario ko Zuzendaritza. Osasun Saila

Fuente: Registro de Mortalidad. Dirección de Planificación, Ordenación y Evaluación Sanitarias. Departamento de Salud

19. taula. Heriotza-kopurua eta heriotza-tasa, pankreako tumore gaiztoagatik (GNS-10: C25) eta sexuaren arabera. EAE 2001-2017

Tabla 19. Número de defunciones y tasas de mortalidad por tumor maligno de páncreas (CIE-10: C25) y sexo. CAE 2001-2017

	Emakumeak Mujeres				Gizonak Hombres				Bi sexuak Ambos sexos			
	Kop. Nº	TG TB	TE76	TE13	Kop. Nº	TG TB	TE76	TE13	Kop. Nº	TG TB	TE76	TE13
2001	129	12,1	7,4	11,9	125	12,3	10,0	15,9	254	12,2	8,6	13,6
2002	121	11,4	6,6	11,0	147	14,4	12,0	17,6	268	12,9	9,2	14,1
2003	137	12,8	7,8	12,2	130	12,7	10,3	15,5	267	12,8	8,9	13,7
2004	113	10,6	5,8	9,9	127	12,4	10,0	14,3	240	11,5	8,0	12,4
2005	119	11,1	6,0	10,2	131	12,7	9,8	15,2	250	11,9	7,8	12,5
2006	127	11,7	6,3	10,7	163	15,8	11,8	18,4	290	13,7	8,9	14,2
2007	129	11,8	6,5	10,7	165	15,9	12,0	19,2	294	13,8	9,0	14,2
2008	141	12,8	6,8	11,2	142	13,5	9,6	16,0	283	13,2	8,0	13,2
2009	165	14,9	7,4	12,6	153	14,5	10,5	16,4	318	14,7	9,0	14,6
2010	138	12,4	6,2	10,5	153	14,4	10,2	16,6	291	13,4	8,0	13,2
2011	166	14,9	6,9	12,2	177	16,7	11,7	18,6	343	15,8	9,2	15,2
2012	163	14,6	6,9	11,9	189	17,8	12,3	19,2	352	16,1	9,5	15,3
2013	144	12,9	5,7	10,3	190	17,9	11,6	19,0	334	15,3	8,4	14,1
2014	187	16,8	8,3	13,5	186	17,6	11,5	18,7	373	17,2	9,7	15,8
2015	178	16,0	7,3	12,3	189	17,9	11,6	18,3	367	16,9	9,3	15,1
2016	198	17,7	8,5	14,0	194	18,4	11,4	18,9	392	18,1	9,8	16,2
2017	184	16,4	7,7	12,7	220	20,8	12,9	20,7	404	18,6	10,1	16,3

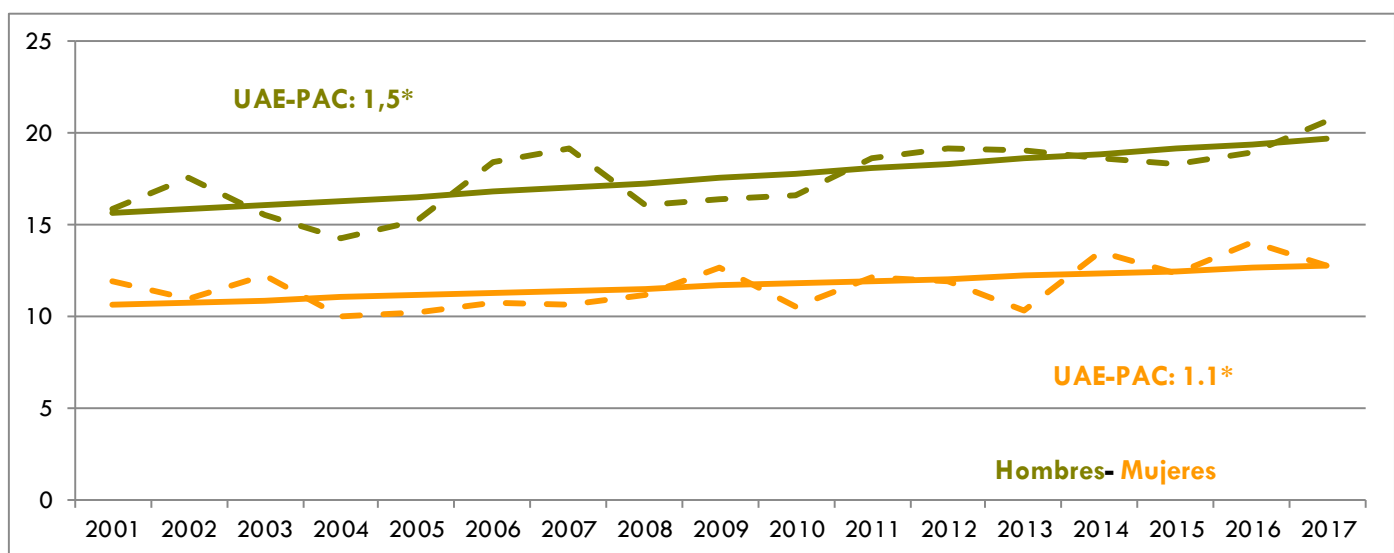

TG: 100.000 biztanleko heriotza-tasa gordina / TB: Tasa bruta por 100.000

TE76: 100.000 biztanleko heriotza-tasa; adinaren arabera, 1976ko Europako biztanleria estandarrari egokituta / Tasa ajustada por edad a la población europea estándar de 1976 por 100.000

TE13: 100.000 biztanleko heriotza-tasa; adinaren arabera, 2013ko Europako biztanleria estandarrari egokituta / Tasa ajustada por edad a la población europea estándar de 2013 por 100.000

UAE: Urteko Aldaketa Ehunekoa. * Ezberdintasun estatistikoki esanguratsua / PAC: Porcentaje anual de cambio. *Diferencia estadísticamente significativa

Iturria: Hilkoztasunaren Erregistroa. Plangintza, Antolamendu eta Ebaluazio Sanitarioko Zuzendaritza. Osasun Saila

Fuente: Registro de Mortalidad. Dirección de Planificación, Ordenación y Evaluación Sanitarias. Departamento de Salud

20. taula. Heriotza-kopurua eta heriotza-tasa, bularreko tumore gaiztoagatik (GNS-10: C25) eta sexuaren arabera. EAE 2001-2017

Tabla 20. Número de defunciones y tasas de mortalidad por tumor maligno de mama (CIE-10: C50) y sexo. CAE 2001-2017

	Emakumeak Mujeres				Gizonak Hombres				Bi sexuak Ambos sexos			
	Kop. Nº	TG TB	TE76	TE13	Kop. Nº	TG TB	TE76	TE13	Kop. Nº	TG TB	TE76	TE13
2001	356	33,5	22,8	32,8								
2002	289	27,1	18,7	26,7								
2003	287	26,8	18,1	26,2								
2004	286	26,7	17,7	25,5								
2005	275	25,6	16,3	24,0								
2006	301	27,8	18,3	26,0								
2007	311	28,5	17,6	25,6								
2008	301	27,4	17,8	24,9								
2009	309	28,0	16,6	24,8								
2010	310	28,0	15,8	24,1								
2011	347	31,2	18,1	26,4								
2012	341	30,5	17,2	25,4								
2013	339	30,4	16,8	25,0								
2014	349	31,3	17,2	25,3								
2015	333	29,8	15,6	23,5								
2016	308	27,6	15,0	21,6								
2017	354	31,6	16,6	24,2								

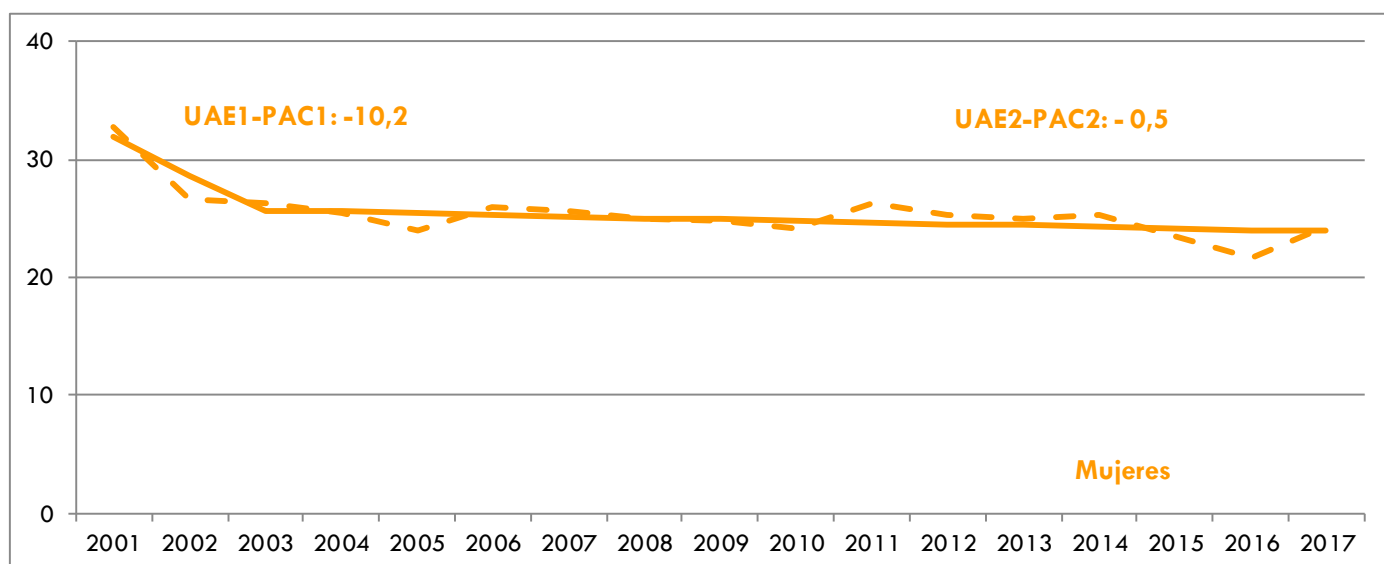

TG: 100.000 biztanleko heriotza-tasa gordina / TB: Tasa bruta por 100.000

TE76: 100.000 biztanleko heriotza-tasa; adinaren arabera, 1976ko Europako biztanleria estandarri egokituta / Tasa ajustada por edad a la población europea estándar de 1976 por 100.000

TE13: 100.000 biztanleko heriotza-tasa; adinaren arabera, 2013ko Europako biztanleria estandarri egokituta / Tasa ajustada por edad a la población europea estándar de 2013 por 100.000

UAE: Urteko Aldaketa Ehunekoak. *Ezberdintasun estatistikoki esanguratsua / PAC: Porcentaje anual de cambio. *Diferencia estadísticamente significativa

Iturria: Hilko rtasunaren Erregistroa. Plangintza, Antolamendu eta Ebaluazio Sanitario ko Zuzendaritza. Osasun Saila

Fuente: Registro de Mortalidad. Dirección de Planificación, Ordenación y Evaluación Sanitarias. Departamento de Salud

21. taula. Heriotza-kopurua eta heriotza-tasa, prostatako tumore gaiztoagatik (GNS-10: C61) eta sexuaren arabera. EAE 2001-2017

Tabla 21. Número de defunciones y tasas de mortalidad por tumor maligno de próstata (CIE-10 C61) y sexo. CAE 2001-2017

	Emakumeak Mujeres				Gizonak Hombres				Bi sexuak Ambos sexos			
	Kop. Nº	TG TB	TE76	TE13	Kop. Nº	TG TB	TE76	TE13	Kop. Nº	TG TB	TE76	TE13
2001					274	27,0	20,9	42,9				
2002					310	30,4	23,2	50,0				
2003					298	29,2	22,3	47,5				
2004					290	28,3	21,0	42,9				
2005					305	29,7	21,4	45,0				
2006					248	24,0	17,0	37,2				
2007					284	27,3	18,4	39,2				
2008					313	29,8	19,7	42,9				
2009					326	30,8	20,3	44,6				
2010					339	32,0	19,3	43,7				
2011					366	34,5	20,7	45,6				
2012					364	34,2	19,8	44,1				
2013					302	28,4	15,8	36,2				
2014					347	32,8	17,8	39,1				
2015					326	30,9	15,9	35,7				
2016					327	31,0	15,9	34,1				
2017					346	32,8	16,4	35,0				

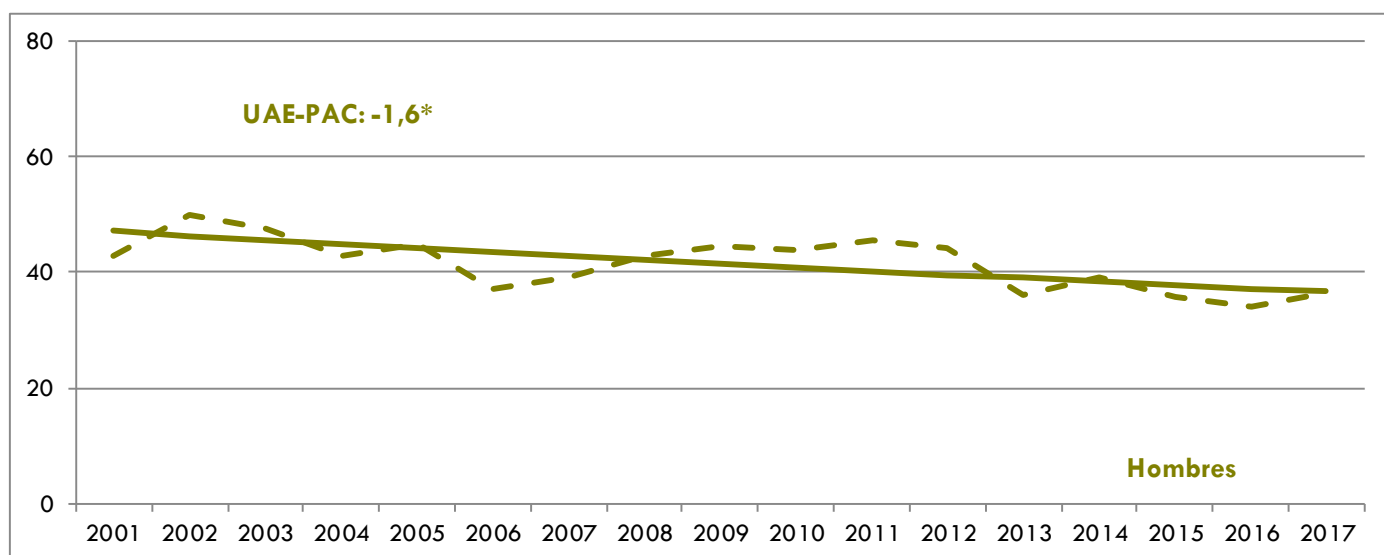

TG: 100.000 biztanleko heriotza-tasa gordina / TB: Tasa bruta por 100.000

TE76: 100.000 biztanleko heriotza-tasa; adinaren arabera, 1976ko Europako biztanleria estandarrari egokituta / Tasa ajustada por edad a la población europea estándar de 1976 por 100.000

TE13: 100.000 biztanleko heriotza-tasa; adinaren arabera, 2013ko Europako biztanleria estandarrari egokituta / Tasa ajustada por edad a la población europea estándar de 2013 por 100.000

UAE: Urteko Aldaketa Ehuneko. *Ezberdintasun estatistikoki esanguratsua / PAC: Porcentaje anual de cambio. *Diferencia estadísticamente significativa

Iturria: Hilko rtasunaren Erregistroa. Plangintza, Antolamendu eta Ebaluazio Sanitarioko Zuzendaritza. Osasun Saila

Fuente: Registro de Mortalidad. Dirección de Planificación, Ordenación y Evaluación Sanitarias. Departamento de Salud

22. taula. Heriotza-kopurua eta heriotza-tasa, gibleko eta gibel-barneko behazun-bideetako tumore gaiztoagatik (GNS-10: C22) eta sexuaren arabera. EAE 2001-2017

Tabla 22. Número de defunciones y tasas de mortalidad por tumor maligno de hígado y vías biliares intrahepáticas (CIE-10: C22) y sexo. CAE 2001-2017

	Emakumeak Mujeres				Gizonak Hombres				Bi sexuak Ambos sexos			
	Kop. Nº	TG TB	TE76	TE13	Kop. Nº	TG TB	TE76	TE13	Kop. Nº	TG TB	TE76	TE13
2001	75	7,1	3,7	6,8	154	15,2	11,7	18,9	229	11,0	7,3	12,2
2002	85	8,0	4,2	7,6	142	13,9	10,7	17,3	227	10,9	7,2	12,0
2003	77	7,2	3,7	6,7	154	15,1	11,4	18,3	231	11,1	7,2	11,9
2004	63	5,9	3,0	5,4	145	14,2	10,7	18,3	208	9,9	6,3	10,7
2005	63	5,9	2,9	5,2	146	14,2	10,5	17,5	209	9,9	6,2	10,4
2006	68	6,3	3,0	5,5	154	14,9	10,7	17,8	222	10,5	6,4	10,7
2007	98	9,0	3,8	7,5	174	16,7	12,2	20,5	272	12,8	7,6	13,0
2008	70	6,4	2,8	5,3	179	17,1	12,2	20,1	249	11,6	7,0	11,6
2009	83	7,5	3,6	6,3	175	16,6	12,1	18,6	258	11,9	7,5	11,9
2010	71	6,4	2,8	5,0	187	17,7	12,6	20,8	258	11,9	7,1	11,5
2011	79	7,1	2,9	5,5	186	17,5	12,5	20,0	265	12,2	7,3	11,8
2012	86	7,7	3,5	6,1	209	19,6	13,5	22,1	295	13,5	8,0	12,9
2013	94	8,4	3,6	6,6	176	16,6	11,4	18,1	270	12,4	7,2	11,8
2014	104	9,3	4,0	7,2	199	18,8	12,5	19,8	303	13,9	7,9	12,9
2015	96	8,6	4,0	6,8	238	22,5	14,7	23,2	334	15,4	8,8	14,0
2016	101	9,1	4,0	6,8	228	21,6	13,3	21,8	329	15,2	8,1	13,3
2017	83	7,4	3,3	5,6	239	22,6	14,1	22,4	322	14,8	8,2	13,0

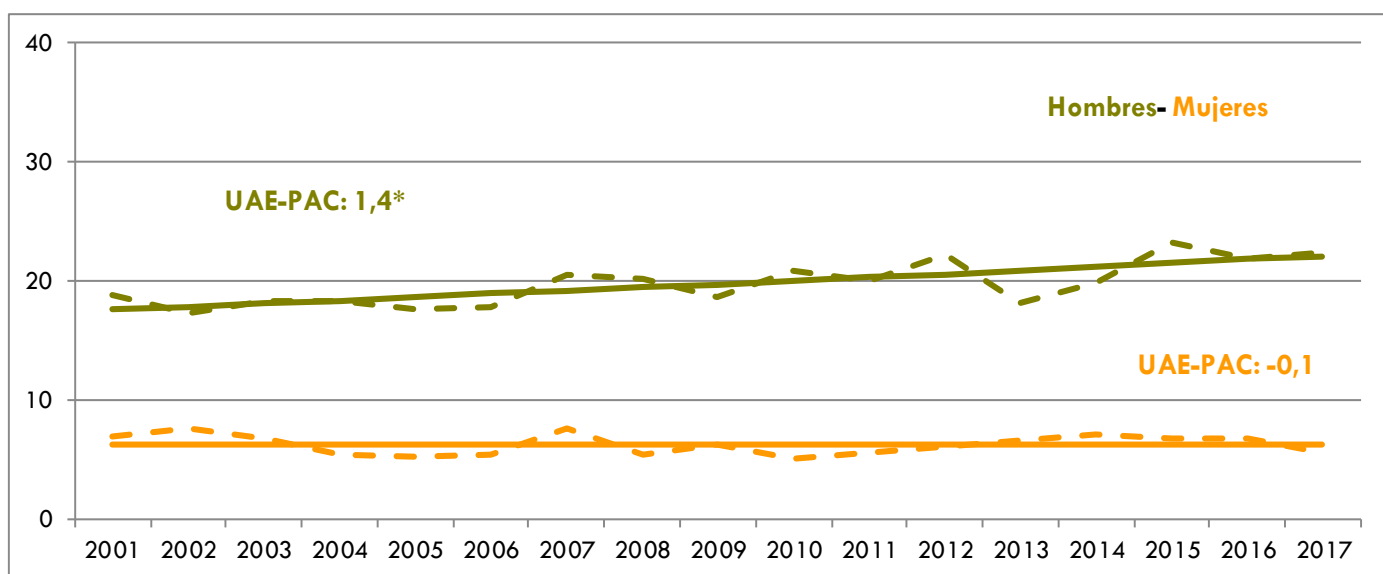

TG: 100.000 biztanleko heriotza-tasa gordina / TB: Tasa bruta por 100.000

TE76: 100.000 biztanleko heriotza-tasa; adinaren arabera, 1976ko Europako biztanleria estandarrari egokituta / Tasa ajustada por edad a la población europea estándar de 1976
TE13: 100.000 biztanleko heriotza-tasa; adinaren arabera, 2013ko Europako biztanleria estandarrari egokituta / Tasa ajustada por edad a la población europea estándar de 2013 por 100.000

UAE: Urteko Aldaketa Ehunekoak. *Ezberdintasun estatistikoki esanguratsua / PAC: Porcentaje anual de cambio. *Diferencia estadísticamente significativa

Iturria: Hilko rtasunaren Erregistroa. Plangintza, Antolamendu eta Ebaluazio Sanitario ko Zuzendaritza. Osasun Saila

Fuente: Registro de Mortalidad. Dirección de Planificación, Ordenación y Evaluación Sanitarias. Departamento de Salud

23. taula. Heriotza-kopurua eta heriotza-tasa, ehun linfatikoko tumore gaiztoagatik (GNS-10: C81-C90, C96) eta sexuaren arabera. EAE 2001-2017

Tabla 23. Número de defunciones y tasas de mortalidad por tumor maligno de tejido linfático (CIE-10: C81-C90, C96) y sexo. CAE 2001-2017

	Emakumeak Mujeres				Gizonak Hombres				Bi sexuak Ambos sexos			
	Kop. Nº	TG TB	TE76	TE13	Kop. Nº	TG TB	TE76	TE13	Kop. Nº	TG TB	TE76	TE13
2001	110	10,4	5,9	10,1	117	11,5	9,4	14,8	227	10,9	7,5	12,3
2002	118	11,1	6,3	10,6	127	12,5	9,7	16,3	245	11,8	7,8	13,0
2003	101	9,5	5,1	8,7	121	11,9	9,2	15,0	222	10,6	6,9	11,3
2004	118	11,0	5,7	10,0	109	10,7	8,6	14,8	227	10,8	6,9	11,6
2005	92	8,6	4,3	7,6	106	10,3	7,6	12,5	198	9,4	5,8	9,8
2006	84	7,8	4,3	7,0	114	11,0	8,1	13,6	198	9,4	5,9	9,6
2007	126	11,6	5,6	9,9	121	11,6	8,1	14,1	247	11,6	6,8	11,7
2008	118	10,8	5,0	9,1	141	13,4	9,2	16,3	259	12,1	6,8	11,9
2009	131	11,9	5,9	9,9	128	12,1	8,7	14,0	259	12,0	7,2	11,7
2010	114	10,3	5,1	8,7	123	11,6	8,0	13,5	237	10,9	6,4	10,6
2011	135	12,1	5,8	9,9	136	12,8	8,9	14,1	271	12,5	7,3	11,9
2012	126	11,3	5,3	9,0	132	12,4	7,8	13,4	258	11,8	6,3	10,8
2013	113	10,1	4,1	7,6	158	14,9	9,7	16,4	271	12,4	6,6	11,3
2014	132	11,8	4,8	9,0	161	15,2	9,4	16,4	293	13,5	6,8	12,0
2015	128	11,5	5,0	8,6	129	12,2	7,3	13,2	257	11,8	5,9	10,4
2016	133	11,9	5,0	8,9	150	14,2	8,1	15,0	283	13,0	6,3	11,2
2017	124	11,1	4,1	7,6	145	13,7	7,5	13,9	269	12,4	5,6	10,2

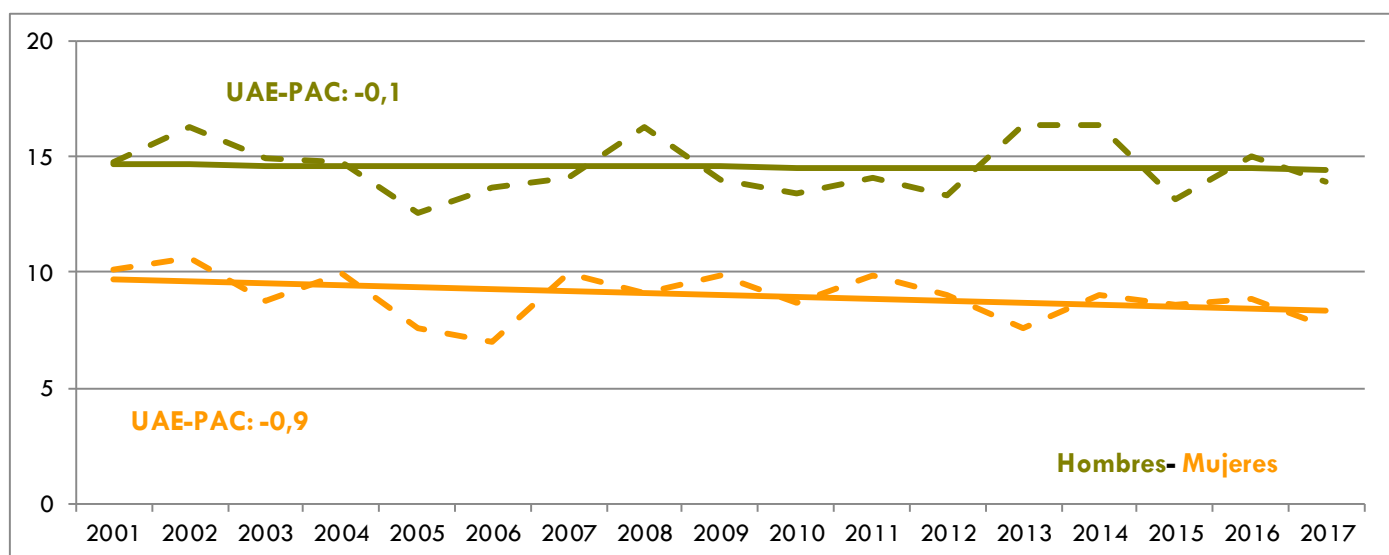

TG: 100.000 biztanleko heriotza-tasa gordina / TB: Tasa bruta por 100.000

TE76: 100.000 biztanleko heriotza-tasa; adinaren arabera, 1976ko Europako biztanleria estandarri egokituta / Tasa ajustada por edad a la población europea estándar de 1976 por 100.000

TE13: 100.000 biztanleko heriotza-tasa; adinaren arabera, 2013ko Europako biztanleria estandarri egokituta / Tasa ajustada por edad a la población europea estándar de 2013 por 100.000

UAE: Urteko Aldaketa Ehuneko. *Ezberdintasun estatistikoki esanguratsua / PAC: Porcentaje anual de cambio. *Diferencia estadísticamente significativa

Iturria: Hilko tasunaren Erregistroa. Plangintza, Antolamendu eta Ebaluazio Sanitarioko Zuzendaritza. Osasun Saila

Fuente: Registro de Mortalidad. Dirección de Planificación, Ordenación y Evaluación Sanitarias. Departamento de Salud

24. taula. Heriotza-kopurua eta heriotza-tasa, zirkulazio-aparatuko gaixotasunengatik (GNS-10: 100-199) eta sexuaren arabera. EAE 2001-2017

Tabla 24. Número de defunciones y tasas de mortalidad por enfermedades del sistema circulatorio (CIE-10: 100-199) y sexo. CAE 2001-2017

	Emakumeak Mujeres				Gizonak Hombres				Bi sexuak Ambos sexos			
	Kop. Nº	TG TB	TE76	TE13	Kop. Nº	TG TB	TE76	TE13	Kop. Nº	TG TB	TE76	TE13
2001	3.057	287,5	124,6	275,5	2.686	264,4	213,8	421,8	5.743	276,2	164,2	337,4
2002	3.061	287,1	121,9	269,5	2.830	277,8	219,2	440,3	5.891	282,5	164,0	339,2
2003	3.173	296,8	124,3	277,4	2.718	266,3	208,7	424,2	5.891	281,9	161,4	337,8
2004	3.073	286,8	116,3	260,7	2.702	264,0	202,7	403,5	5.775	275,7	154,9	321,3
2005	3.070	285,3	114,7	253,3	2.821	274,4	205,6	417,9	5.891	279,9	153,6	318,8
2006	2.951	272,7	105,5	235,1	2.664	257,8	189,4	385,5	5.615	265,4	142,4	295,8
2007	3.019	276,9	104,1	232,2	2.691	258,6	185,5	372,6	5.710	268,0	139,8	290,5
2008	3.074	279,9	102,3	227,3	2.618	249,4	172,3	348,7	5.692	265,0	133,8	278,9
2009	3.026	273,7	97,5	216,4	2.773	262,2	175,7	363,0	5.799	268,1	131,4	274,5
2010	2.917	263,0	89,4	201,7	2.758	260,3	169,2	352,6	5.675	261,6	124,0	261,7
2011	2.956	265,7	86,2	194,8	2.699	254,3	159,8	326,2	5.655	260,1	119,2	250,0
2012	3.079	275,6	87,3	196,6	2.657	249,6	153,7	318,0	5.736	262,9	116,9	246,3
2013	2.817	252,2	77,9	174,2	2.591	244,0	145,0	300,3	5.408	248,2	107,3	224,8
2014	2.868	257,1	76,4	170,5	2.520	238,3	135,6	280,2	5.388	248,0	102,7	215,8
2015	3.080	275,9	78,3	175,4	2.708	256,2	141,3	295,4	5.788	266,3	106,0	224,1
2016	3.008	269,5	75,7	167,5	2.725	258,2	138,1	285,6	5.733	264,0	103,1	216,0
2017	3.045	272,0	74,7	163,0	2.718	257,3	135,2	277,7	5.763	264,9	101,4	210,0

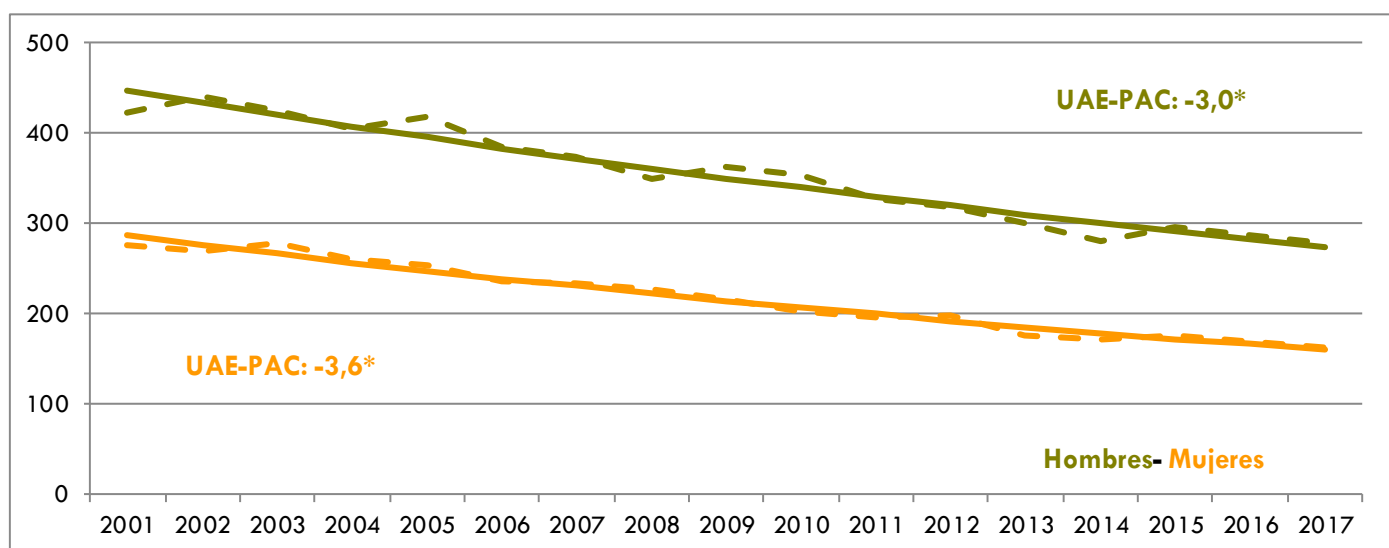

TG: 100.000 biztanleko heriotza-tasa gordina / TB: Tasa bruta por 100.000

TE76: 100.000 biztanleko heriotza-tasa; adinaren arabera, 1976ko Europako biztanleria estandarrari egokituta / Tasa ajustada por edad a la población europea estándar de 1976 por 100.000

TE13: 100.000 biztanleko heriotza-tasa; adinaren arabera, 2013ko Europako biztanleria estandarrari egokituta / Tasa ajustada por edad a la población europea estándar de 2013 por 100.000

UAE: Urteko Aldaketa Ehunekoak. *Ezberdintasun estatistikoki esanguratsua / PAC: Porcentaje anual de cambio. *Diferencia estadísticamente significativa

Iturria: Hilko rtasunaren Erregistroa. Plangintza, Antolamendu eta Ebaluazio Sanitarioko Zuzendaritza. Osasun Saila

Fuente: Registro de Mortalidad. Dirección de Planificación, Ordenación y Evaluación Sanitarias. Departamento de Salud

25. taula. Heriotza-kopurua eta heriotza-tasa, garuneko hodiedako gaixotasunengatik (GNS-10: I60-I69) eta sexuaren arabera. EAE 2001-2017

Tabla 25. Número de defunciones y tasas de mortalidad por enfermedades cerebrovasculares (CIE-10: I60-I69) y sexo. CAE 2001-2017

	Emakumeak Mujeres				Gizonak Hombres				Bi sexuak Ambos sexos			
	Kop. Nº	TG TB	TE76	TE13	Kop. Nº	TG TB	TE76	TE13	Kop. Nº	TG TB	TE76	TE13
2001	953	89,6	39,8	85,7	703	69,2	54,8	108,9	1.656	79,7	46,6	96,4
2002	980	91,9	39,2	86,2	766	75,2	58,8	122,4	1.746	83,7	47,5	100,8
2003	990	92,6	38,7	86,0	661	64,8	49,9	103,2	1.651	79,0	44,0	94,5
2004	876	81,8	32,7	73,4	708	69,2	52,0	106,7	1.584	75,6	41,3	87,3
2005	874	81,2	32,8	71,8	695	67,6	50,1	104,8	1.569	74,6	39,9	84,8
2006	895	82,7	32,6	71,4	709	68,6	49,4	103,7	1.604	75,8	39,8	84,0
2007	861	79,0	30,1	66,2	671	64,5	45,6	93,0	1.532	71,9	36,8	77,3
2008	864	78,7	29,2	63,6	634	60,4	40,3	82,3	1.498	69,8	34,2	72,5
2009	886	80,1	29,0	63,4	658	62,2	40,3	85,3	1.544	71,4	33,9	72,3
2010	785	70,8	24,7	54,3	601	56,7	35,7	75,5	1.386	63,9	29,5	63,3
2011	793	71,3	24,2	53,0	658	62,0	37,4	79,4	1.451	66,7	29,8	63,8
2012	821	73,5	23,3	52,5	611	57,4	34,3	73,6	1.432	65,6	28,1	61,1
2013	758	67,9	21,7	47,2	543	51,1	29,3	63,5	1.301	59,7	25,0	53,9
2014	726	65,1	20,0	43,5	582	55,0	30,4	63,2	1.308	60,2	24,5	52,0
2015	797	71,4	21,3	46,2	595	56,3	30,1	63,9	1.392	64,1	25,1	53,5
2016	751	67,3	19,5	42,3	615	58,3	30,2	64,5	1.366	62,9	24,0	51,0
2017	796	71,1	20,5	43,4	593	56,1	28,8	60,7	1.389	63,8	24,1	50,4

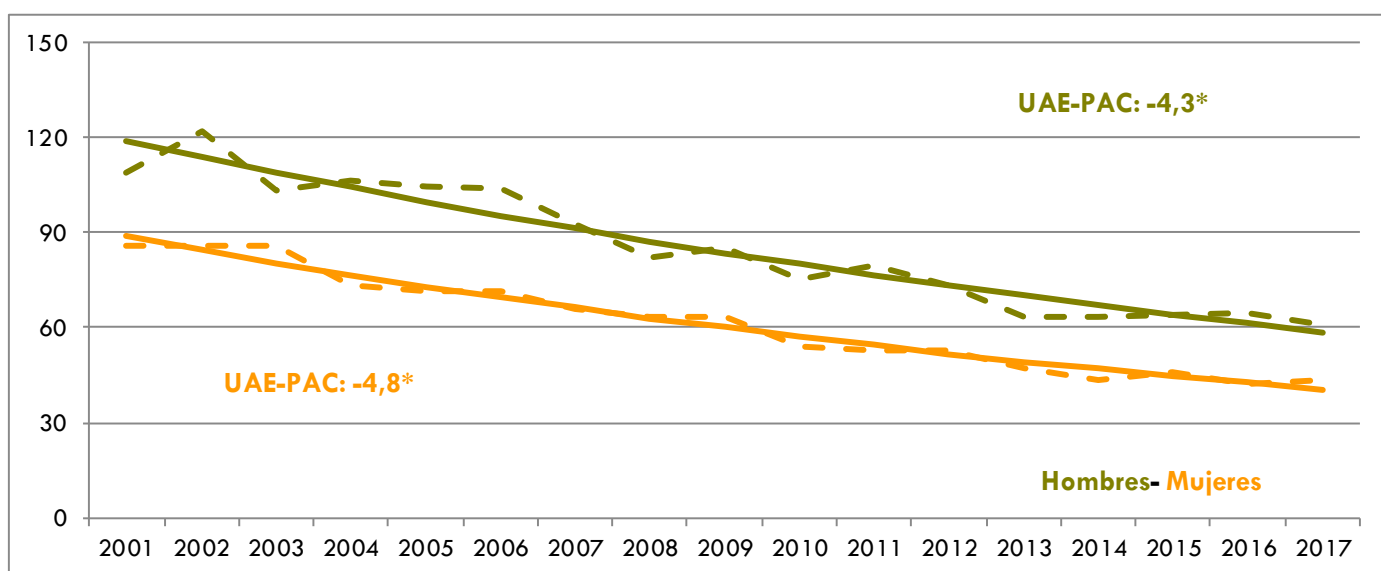

TG: 100.000 biztanleko heriotza-tasa gordina / TB: Tasa bruta por 100.000

TE76: 100.000 biztanleko heriotza-tasa; adinaren arabera, 1976ko Europako biztanleria estandarrari egokituta / Tasa ajustada por edad a la población europea estándar de 1976 por 100.000

TE13: 100.000 biztanleko heriotza-tasa; adinaren arabera, 2013ko Europako biztanleria estandarrari egokituta / Tasa ajustada por edad a la población europea estándar de 2013 por 100.000

UAE: Urteko Aldaketa Ehunekoa. *Ezberdintasun estatistikoki esanguratsua / PAC: Porcentaje anual de cambio. *Diferencia estadísticamente significativa

Iturria: Hilkoortasunaren Erregistroa. Plangintza, Antolamendu eta Ebaluazio Sanitarioko Zuzendaritza. Osasun Saila

Fuente: Registro de Mortalidad. Dirección de Planificación, Ordenación y Evaluación Sanitarias. Departamento de Salud

26. taula. Heriotza-kopurua eta heriotza-tasa, kardiopatia iskemikoagatik (GNS-10: I20-I25) eta sexuaren arabera. EAE 2001-2017

Tabla 26. Número de defunciones y tasas de mortalidad por cardiopatía isquémica (CIE-10: I20-I25) y sexo. CAE 2001-2017

	Emakumeak Mujeres				Gizonak Hombres				Bi sexuak Ambos sexos			
	Kop. Nº	TG TB	TE76	TE13	Kop. Nº	TG TB	TE76	TE13	Kop. Nº	TG TB	TE76	TE13
2001	630	59,3	26,5	56,8	920	90,6	72,9	132,6	1.550	74,6	46,8	88,1
2002	590	55,3	24,3	51,9	979	96,1	75,8	137,8	1.569	75,3	46,5	86,7
2003	652	61,0	26,8	56,8	979	95,9	75,7	141,6	1.631	78,0	47,5	89,9
2004	660	61,6	25,9	55,7	894	87,4	67,6	124,0	1.554	74,2	43,9	83,6
2005	615	57,1	23,4	50,6	942	91,6	69,0	129,2	1.557	74,0	42,8	81,8
2006	598	55,3	21,8	47,4	855	82,7	61,8	115,3	1.453	68,7	39,2	74,5
2007	585	53,7	21,0	44,9	895	86,0	62,9	115,0	1.480	69,5	39,1	73,2
2008	597	54,4	20,4	44,3	781	74,4	53,5	99,2	1.378	64,2	35,2	66,7
2009	596	53,9	19,4	42,5	916	86,6	59,7	113,0	1.512	69,9	36,9	70,6
2010	538	48,5	17,3	37,7	945	89,2	59,4	111,8	1.483	68,4	35,2	67,1
2011	564	50,7	17,1	37,3	859	80,9	53,6	98,7	1.423	65,5	33,3	62,4
2012	549	49,1	16,5	35,9	845	79,4	50,7	93,9	1.394	63,9	31,5	59,6
2013	499	44,7	14,9	31,7	876	82,5	51,8	95,6	1.375	63,1	31,0	57,3
2014	487	43,7	14,0	29,7	804	76,0	46,1	84,9	1.291	59,4	28,0	52,2
2015	527	47,2	14,4	30,7	840	79,5	46,1	87,5	1.367	62,9	28,1	53,6
2016	521	46,7	14,2	29,9	823	78,0	44,6	82,3	1.344	61,9	27,6	51,6
2017	505	45,1	14,4	28,9	800	75,7	43,4	78,9	1.305	60,0	27,2	49,2

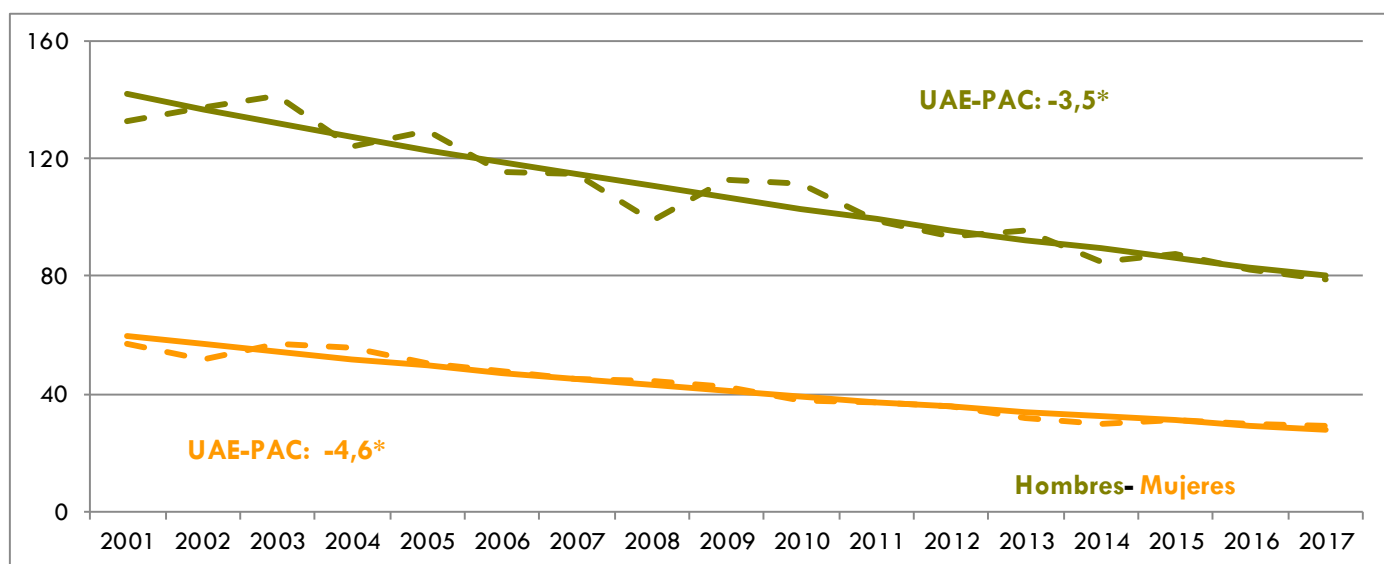

TG: 100.000 biztanleko heriotza-tasa gordina / TB: Tasa bruta por 100.000

TE76: 100.000 biztanleko heriotza-tasa; adinaren arabera, 1976ko Europako biztanleria estandarrari egokituta / Tasa ajustada por edad a la población europea estándar de 1976 por 100.000

TE13: 100.000 biztanleko heriotza-tasa; adinaren arabera, 2013ko Europako biztanleria estandarrari egokituta / Tasa ajustada por edad a la población europea estándar de 2013 por 100.000

UAE: Urteko Aldaketa Ehuneko. *Ezberdintasun estatistikoki esanguratsua / PAC: Porcentaje anual de cambio. *Diferencia estadísticamente significativa

Iturria: Hilko tasunaren Erregistroa. Plangintza, Antolamendu eta Ebaluazio Sanitarioko Zuzendaritza. Osasun Saila

Fuente: Registro de Mortalidad. Dirección de Planificación, Ordenación y Evaluación Sanitarias. Departamento de Salud

27. taula. Heriotza-kopurua eta heriotza-tasa, bihotz-gutxiegitasunagatik (GNS-10: I50) eta sexuaren arabera. EAE 2001-2017

Tabla 27. Número de defunciones y tasas de mortalidad por insuficiencia cardiaca (CIE-10: I50) y sexo. CAE 2001-2017

	Emakumeak Mujeres				Gizonak Hombres				Bi sexuak Ambos sexos			
	Kop. Nº	TG TB	TE76	TE13	Kop. Nº	TG TB	TE76	TE13	Kop. Nº	TG TB	TE76	TE13
2001	449	42,2	16,7	40,4	216	21,3	18,0	42,3	665	32,0	17,7	41,7
2002	402	37,7	14,7	35,5	223	21,9	17,8	41,5	625	30,0	16,2	38,3
2003	416	38,9	15,3	36,7	192	18,8	15,5	38,6	608	29,1	15,7	37,6
2004	415	38,7	14,9	35,7	198	19,4	15,5	37,2	613	29,3	15,5	36,6
2005	403	37,5	14,3	33,6	236	23,0	18,0	41,1	639	30,4	16,2	36,8
2006	427	39,5	13,9	34,2	188	18,2	13,5	32,4	615	29,1	14,3	34,7
2007	422	38,7	13,2	32,3	233	22,4	16,2	40,0	655	30,7	14,6	35,4
2008	463	42,2	14,2	33,9	255	24,3	16,5	39,7	718	33,4	15,3	36,3
2009	457	41,3	13,6	32,6	267	25,3	16,6	43,4	724	33,5	14,9	36,0
2010	430	38,8	11,9	29,4	232	21,9	13,8	36,9	662	30,5	12,9	31,8
2011	443	39,8	11,6	28,6	215	20,3	12,3	31,4	658	30,3	12,2	30,0
2012	528	47,3	13,2	32,6	270	25,4	14,9	36,1	798	36,6	14,3	34,6
2013	442	39,6	10,8	26,5	235	22,1	12,4	31,7	677	31,1	11,5	28,1
2014	405	36,3	9,4	23,1	237	22,4	11,7	30,2	642	29,6	10,4	25,6
2015	421	37,7	9,3	22,9	267	25,3	12,8	31,7	688	31,7	10,9	26,3
2016	438	39,2	9,7	23,2	288	27,3	13,3	32,8	726	33,4	11,1	26,7
2017	453	40,5	9,6	23,0	283	26,8	12,6	31,7	736	33,8	10,9	26,0

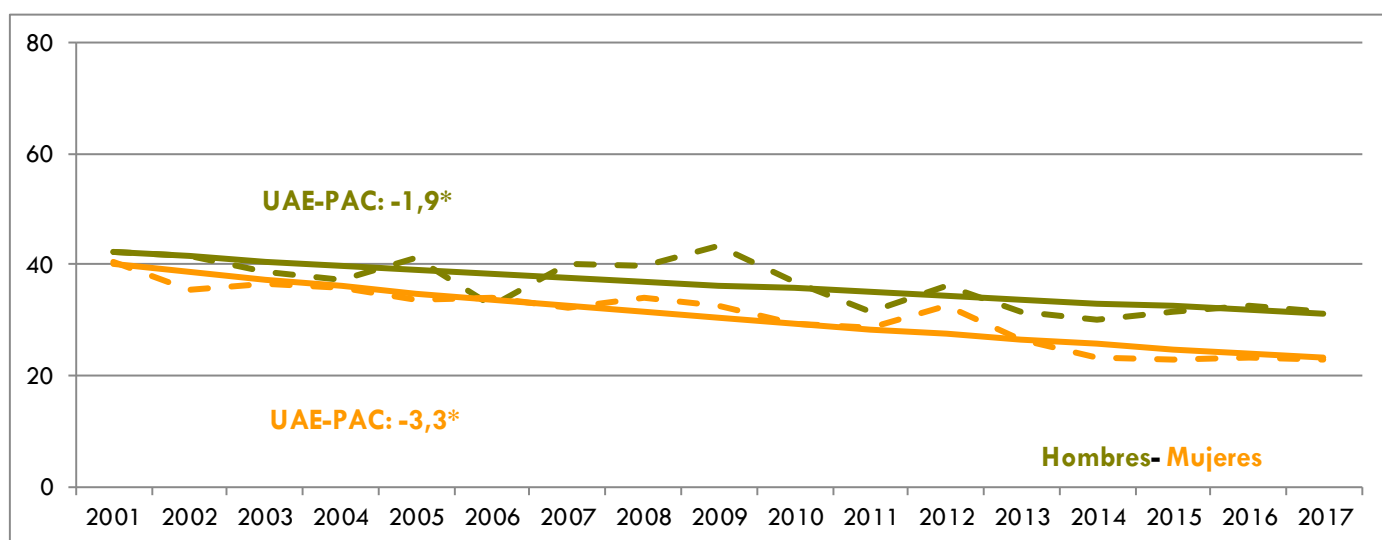

TG: 100.000 biztanleko heriotza-tasa gordina / TB: Tasa bruta por 100.000

TE76: 100.000 biztanleko heriotza-tasa; adinaren arabera, 1976ko Europako biztanleria estandarrari egokituta / Tasa ajustada por edad a la población europea estándar de 1976 por 100.000

TE13: 100.000 biztanleko heriotza-tasa; adinaren arabera, 2013ko Europako biztanleria estandarrari egokituta / Tasa ajustada por edad a la población europea estándar de 2013 por 100.000

UAE: Urteko Aldaketa Ehunekoak. *Ezberdintasun estatistikoki esanguratsua / PAC: Porcentaje anual de cambio. *Diferencia estadísticamente significativa

Iturria: Hilko rtasunaren Erregistroa. Plangintza, Antolamendu eta Ebaluazio Sanitarioko Zuzendaritza. Osasun Saila

Fuente: Registro de Mortalidad. Dirección de Planificación, Ordenación y Evaluación Sanitarias. Departamento de Salud

28. taula. Heriotza-kopurua eta heriotza-tasa, gaixotasun hipertentsiboengatik (GNS-10: I10-I15) eta sexuaren arabera. EAE 2001-2017

Tabla 28. Número de defunciones y tasas de mortalidad por enfermedades hipertensivas (CIE-10: I10-I15) y sexo. CAE 2001-2017

	Emakumeak Mujeres				Gizonak Hombres				Bi sexuak Ambos sexos			
	Kop. Nº	TG TB	TE76	TE13	Kop. Nº	TG TB	TE76	TE13	Kop. Nº	TG TB	TE76	TE13
2001	189	17,8	7,4	17,1	95	9,4	7,7	15,5	284	13,7	7,8	17,3
2002	211	19,8	8,1	18,4	110	10,8	8,7	17,9	321	15,4	8,6	18,8
2003	260	24,3	9,6	22,7	151	14,8	11,6	25,4	411	19,7	10,7	24,4
2004	242	22,6	8,6	20,6	164	16,0	12,3	26,0	406	19,4	10,5	23,4
2005	309	28,7	10,8	25,3	152	14,8	10,7	25,0	461	21,9	11,2	25,8
2006	261	24,1	9,1	20,8	166	16,1	11,5	25,4	427	20,2	10,3	23,0
2007	319	29,3	10,2	24,2	161	15,5	11,2	24,3	480	22,5	10,9	24,9
2008	271	24,7	8,2	19,7	190	18,1	11,9	26,6	461	21,5	10,0	22,8
2009	294	26,6	8,6	20,8	167	15,8	10,4	24,5	461	21,3	9,5	22,5
2010	345	31,1	9,8	23,6	202	19,1	12,3	29,9	547	25,2	10,9	26,1
2011	399	35,9	10,2	25,6	222	20,9	12,5	27,7	621	28,6	11,6	27,9
2012	383	34,3	10,0	24,0	195	18,3	10,9	26,1	578	26,5	10,6	25,0
2013	419	37,5	10,0	25,0	212	20,0	11,1	26,1	631	29,0	10,8	26,2
2014	380	34,1	9,3	21,9	166	15,7	8,5	19,1	546	25,1	9,3	21,8
2015	400	35,8	9,1	22,0	227	21,5	11,5	26,2	627	28,9	10,4	24,3
2016	383	34,3	8,3	20,1	225	21,3	11,0	24,6	608	28,0	9,7	22,7
2017	401	35,8	8,4	20,4	214	20,3	9,8	21,9	615	28,3	9,3	22,0

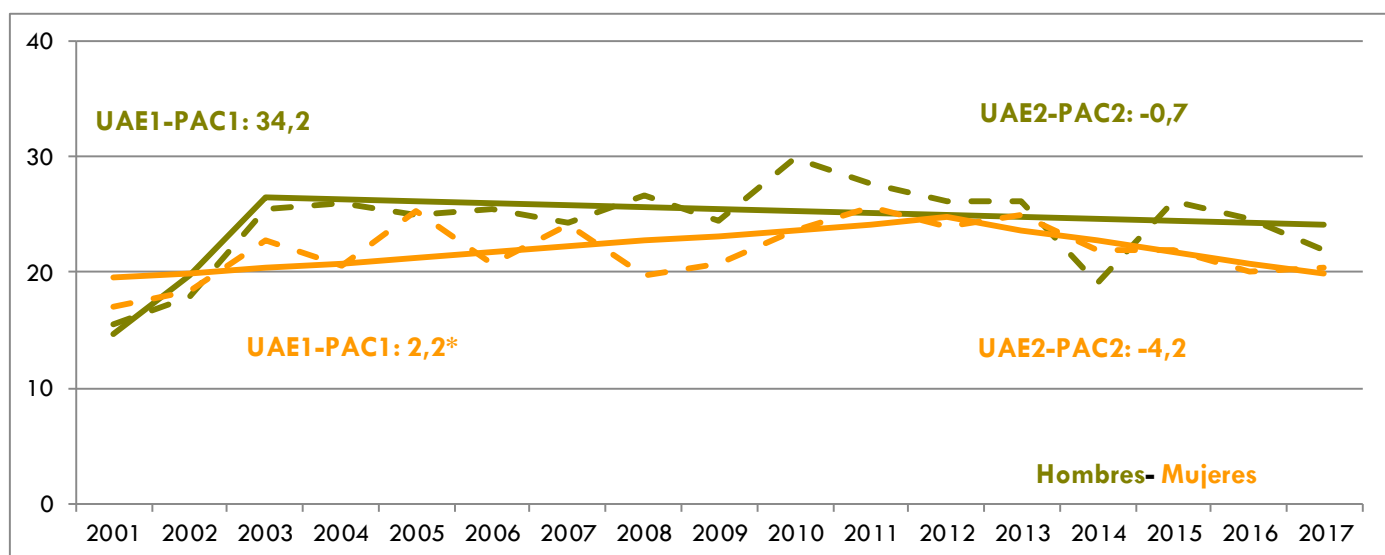

TG: 100.000 biztanleko heriotza-tasa gordina / TB: Tasa bruta por 100.000

TE76: 100.000 biztanleko heriotza-tasa; adinaren arabera, 1976ko Europako biztanleria estandarrari egokituta / Tasa ajustada por edad a la población europea estándar de 1976 por 100.000

TE13: 100.000 biztanleko heriotza-tasa; adinaren arabera, 2013ko Europako biztanleria estandarrari egokituta / Tasa ajustada por edad a la población europea estándar de 2013 por 100.000

UAE: Urteko Aldaketa Ehunekoa. *Ezberdintasun estatistikoki esanguratsua / PAC: Porcentaje anual de cambio. *Diferencia estadísticamente significativa

Iturria: Hilko tasunaren Erregistroa. Plangintza, Antolamendu eta Ebaluazio Sanitario ko Zuzendaritza. Osasun Saila

Fuente: Registro de Mortalidad. Dirección de Planificación, Ordenación y Evaluación Sanitarias. Departamento de Salud

29. taula. Heriotza-kopurua eta heriotza-tasa, arnas-aparatuko gaixotasunengatik (GNS-10: J00-J99) eta sexuaren arabera. EAE 2001-2017

Tabla 29. Número de defunciones y tasas de mortalidad por enfermedades del sistema respiratorio (CIE-10: J00-J99) y sexo. CAE 2001-2017

	Emakumeak Mujeres				Gizonak Hombres				Bi sexuak Ambos sexos			
	Kop. Nº	TG TB	TE76	TE13	Kop. Nº	TG TB	TE76	TE13	Kop. Nº	TG TB	TE76	TE13
2001	642	60,4	25,6	57,7	1.007	99,1	80,1	174,8	1.649	79,3	45,6	97,6
2002	832	78,0	33,1	73,3	1.112	109,2	85,1	185,5	1.944	93,2	52,4	112,4
2003	938	87,7	35,4	82,0	1.128	110,5	86,7	197,8	2.066	98,9	54,1	120,4
2004	805	75,1	30,0	68,2	983	96,0	72,6	163,6	1.788	85,4	45,7	100,5
2005	942	87,5	34,3	77,6	1.272	123,7	90,3	199,8	2.214	105,2	55,2	119,9
2006	739	68,3	26,1	59,8	1.000	96,8	68,7	153,1	1.739	82,2	42,1	92,5
2007	820	75,2	28,1	63,2	1.034	99,4	68,6	152,5	1.854	87,0	43,5	94,5
2008	862	78,5	28,2	63,9	1.079	102,8	68,5	153,7	1.941	90,4	43,5	95,3
2009	790	71,5	25,7	56,9	1.051	99,4	63,8	148,3	1.841	85,1	39,8	87,5
2010	753	67,9	23,5	52,6	938	88,5	55,0	124,9	1.691	78,0	35,5	78,0
2011	766	68,8	23,1	50,8	992	93,5	56,1	132,0	1.758	80,9	35,4	77,6
2012	887	79,4	24,1	56,1	1.028	96,6	56,3	130,5	1.915	87,8	36,7	82,3
2013	865	77,4	23,4	53,1	1.004	94,6	52,3	122,7	1.869	85,8	34,4	77,3
2014	851	76,3	22,9	50,5	1.017	96,2	51,5	118,6	1.868	86,0	33,8	74,3
2015	968	86,7	24,2	54,7	1.151	108,9	56,1	129,9	2.119	97,5	36,6	81,3
2016	946	84,7	24,4	52,8	1.109	105,1	52,7	121,1	2.055	94,6	35,4	76,9
2017	1.144	102,2	27,9	61,5	1.201	113,7	54,6	127,6	2.345	107,8	38,2	84,8

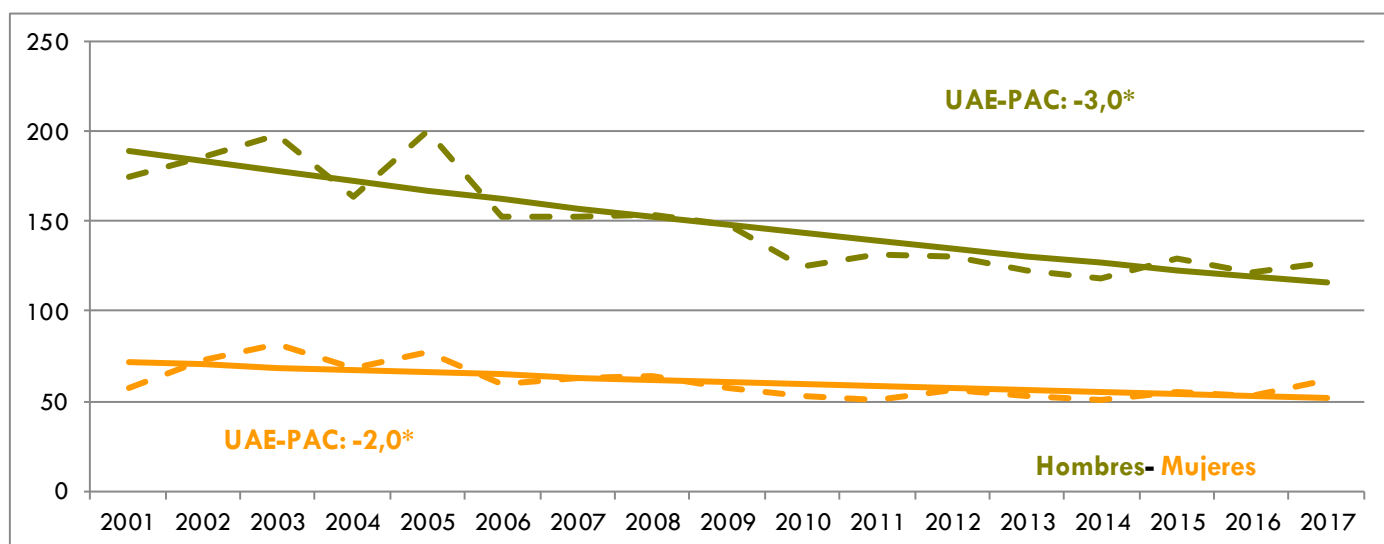

TG: 100.000 biztanleko heriotza-tasa gordina / TB: Tasa bruta por 100.000

TE76: 100.000 biztanleko heriotza-tasa; adinaren arabera, 1976ko Europako biztanleria estandarrari egokituta / Tasa ajustada por edad a la población europea estándar de 1976 por 100.000

TE13: 100.000 biztanleko heriotza-tasa; adinaren arabera, 2013ko Europako biztanleria estandarrari egokituta / Tasa ajustada por edad a la población europea estándar de 2013 por 100.000

UAE: Urteko Aldaketa Ehuneko. *Ezberdintasun estatistikoki esanguratsua / PAC: Porcentaje anual de cambio. *Diferencia estadísticamente significativa

Iturria: Hilko rtasunaren Erregistroa. Plangintza, Antolamendu eta Ebaluazio Sanitarioiko Zuzendaritza. Osasun Saila
Fuente: Registro de Mortalidad. Dirección de Planificación, Ordenación y Evaluación Sanitarias. Departamento de Salud

30. taula. Heriotza-kopurua eta heriotza-tasa, BGBKengatik (GNS-10: J40-J44, J47) eta sexuaren arabera. EAE 2001-2017

Tabla 30. Número de defunciones y tasas de mortalidad por EPOC (CIE-10: J40-J44, J47) y sexo. CAE 2001-2017

	Emakumeak Mujeres				Gizonak Hombres				Bi sexuak Ambos sexos			
	Kop. Nº	TG TB	TE76	TE13	Kop. Nº	TG TB	TE76	TE13	Kop. Nº	TG TB	TE76	TE13
2001	189	17,8	7,9	16,9	537	52,9	41,6	89,9	726	34,9	20,0	41,8
2002	224	21,0	9,2	19,8	601	59,0	44,9	96,0	825	39,6	22,2	46,3
2003	265	24,8	10,3	23,0	621	60,8	46,5	103,7	886	42,4	23,1	49,7
2004	219	20,4	8,2	18,6	554	54,1	39,7	87,1	773	36,9	19,7	42,0
2005	236	21,9	8,6	19,4	701	68,2	48,2	103,6	937	44,5	23,3	49,0
2006	186	17,2	6,6	14,9	521	50,4	34,9	74,9	707	33,4	17,2	36,1
2007	229	21,0	8,2	17,8	530	50,9	34,4	75,4	759	35,6	17,9	37,6
2008	183	16,7	6,2	13,6	511	48,7	31,7	70,2	694	32,3	15,7	33,3
2009	176	15,9	5,8	12,8	537	50,8	31,9	72,5	713	33,0	15,3	33,0
2010	226	20,4	7,3	15,7	518	48,9	30,0	66,4	744	34,3	15,9	33,5
2011	200	18,0	6,1	13,4	504	47,5	28,0	64,4	704	32,4	14,1	30,6
2012	194	17,4	5,4	12,3	542	50,9	29,1	65,9	736	33,7	14,4	31,1
2013	181	16,2	5,6	11,6	474	44,6	24,5	55,6	655	30,1	12,7	27,0
2014	187	16,8	5,2	11,3	477	45,1	23,9	54,2	664	30,6	12,4	26,4
2015	185	16,6	5,1	10,8	508	48,1	24,6	55,1	693	31,9	12,4	26,4
2016	159	14,2	4,8	9,5	418	39,6	20,2	44,4	577	26,6	10,7	21,9
2017	186	16,6	5,3	10,8	443	41,9	20,1	44,8	629	28,9	11,0	23,1

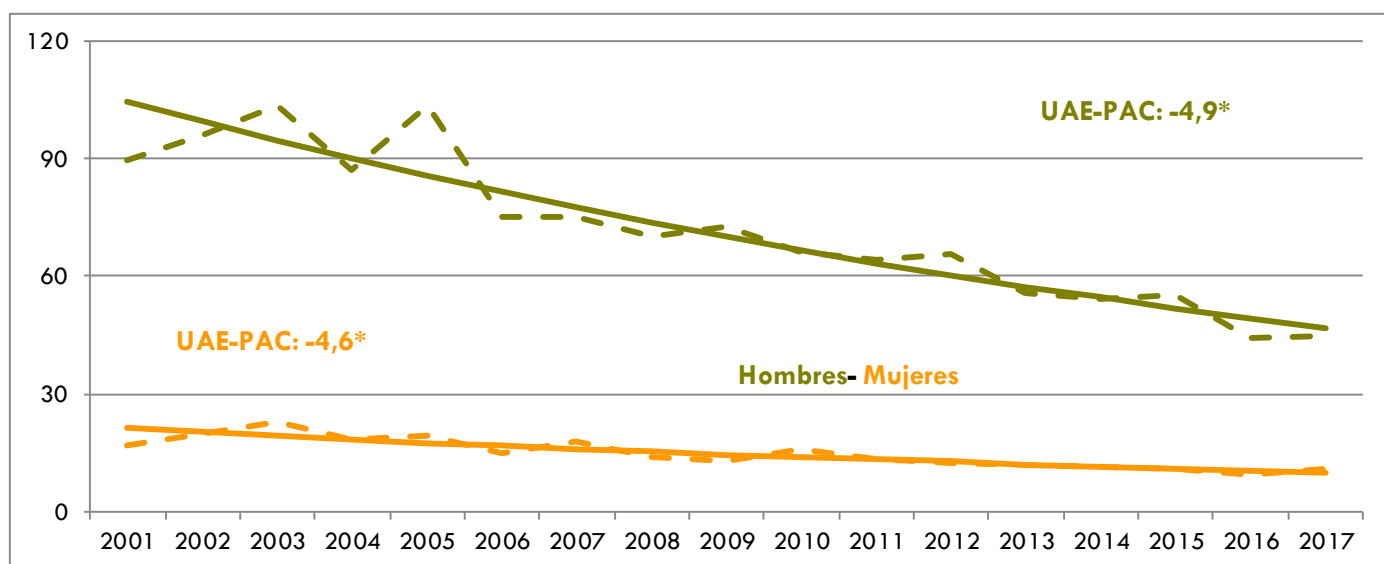

TG: 100.000 biztanleko heriotza-tasa gordina / TB: Tasa bruta por 100.000

TE76: 100.000 biztanleko heriotza-tasa; adinaren arabera, 1976ko Europako biztanleria estandarrari egokituta / Tasa ajustada por edad a la población europea estándar de 1976 por 100.000

TE13: 100.000 biztanleko heriotza-tasa; adinaren arabera, 2013ko Europako biztanleria estandarrari egokituta / Tasa ajustada por edad a la población europea estándar de 2013 por 100.000

UAE: Urteko Aldaketa Ehuneko. *Ezberdintasun estatistikoki esanguratsua / PAC: Porcentaje anual de cambio. *Diferencia estadísticamente significativa

Iturria: Hilkoztasunaren Erregistroa. Plangintza, Antolamendu eta Ebaluazio Sanitarioko Zuzendaritza. Osasun Saila

Fuente: Registro de Mortalidad. Dirección de Planificación, Ordenación y Evaluación Sanitarias. Departamento de Salud

31. taula. Heriotza-kopurua eta heriotza-tasa, pneumoniarengatik (GNS-10: J12-J18) eta sexuaren arabera. EAE 2001-2017

Tabla 31. Número de defunciones y tasas de mortalidad por neumonías (CIE-10: J12-J18) y sexo. CAE 2001-2017

	Emakumeak Mujeres				Gizonak Hombres				Bi sexuak Ambos sexos			
	Kop. Nº	TG TB	TE76	TE13	Kop. Nº	TG TB	TE76	TE13	Kop. Nº	TG TB	TE76	TE13
2001	110	10,4	4,2	10,0	114	11,2	9,4	21,0	224	10,8	6,2	13,7
2002	182	17,1	7,0	15,9	186	18,3	15,0	34,5	368	17,7	9,9	21,9
2003	189	17,7	6,9	16,7	177	17,3	14,3	32,6	366	17,5	9,8	22,1
2004	162	15,1	6,1	13,9	128	12,5	10,0	24,5	290	13,8	7,5	17,0
2005	187	17,4	6,8	15,4	206	20,0	15,4	35,5	393	18,7	9,9	21,8
2006	171	15,8	6,0	13,8	165	16,0	11,8	26,6	336	15,9	8,2	18,3
2007	172	15,8	5,6	13,3	171	16,4	11,9	26,0	343	16,1	8,1	18,0
2008	179	16,3	5,8	13,1	181	17,2	12,2	28,8	360	16,8	8,2	18,0
2009	175	15,8	5,5	12,6	166	15,7	10,1	24,5	341	15,8	7,2	16,5
2010	147	13,3	4,3	10,4	130	12,3	7,8	18,9	277	12,8	5,6	13,3
2011	136	12,2	4,5	9,1	148	13,9	9,0	22,9	284	13,1	6,1	12,9
2012	172	15,4	4,7	10,8	142	13,3	7,9	19,7	314	14,4	5,9	13,5
2013	169	15,1	4,4	10,2	162	15,3	8,3	21,1	331	15,2	5,8	13,6
2014	155	13,9	3,9	8,7	169	16,0	8,8	20,9	324	14,9	5,8	12,7
2015	172	15,4	4,0	9,5	182	17,2	9,1	20,8	354	16,3	6,1	13,6
2016	151	13,5	4,0	8,2	180	17,1	8,6	20,1	331	15,2	5,7	12,2
2017	204	18,2	4,7	10,8	196	18,6	9,0	21,7	400	18,4	6,4	14,4

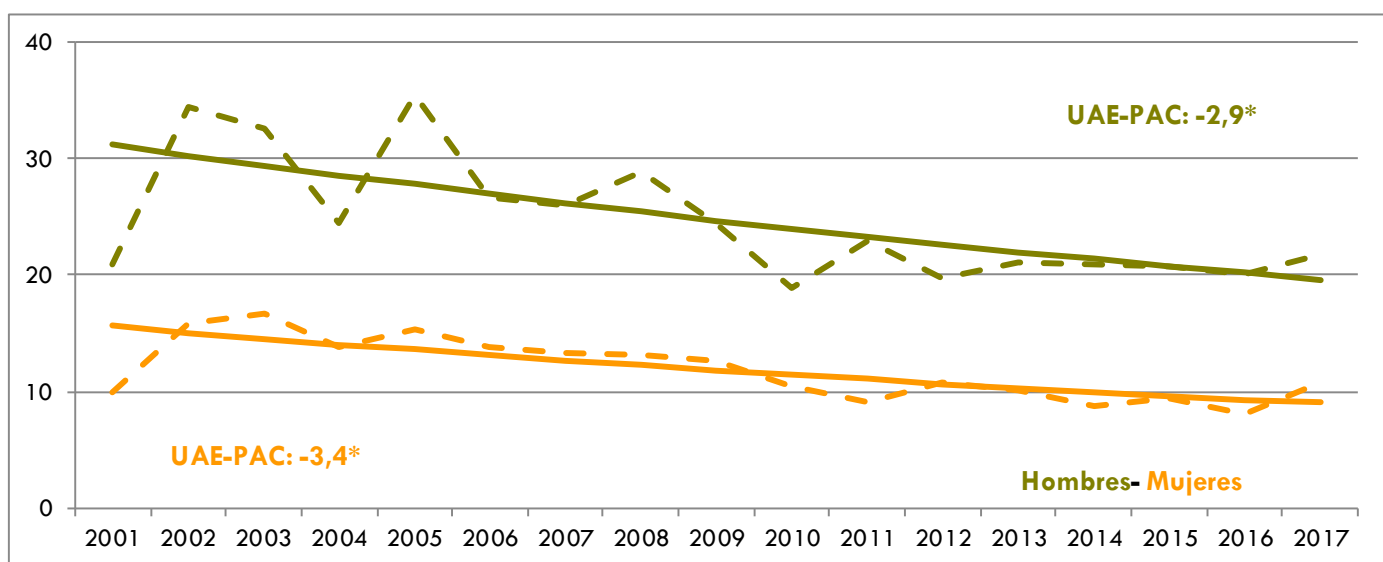

TG: 100.000 biztanleko heriotza-tasa gordina / TB: Tasa bruta por 100.000

TE76: 100.000 biztanleko heriotza-tasa; adinaren arabera, 1976ko Europako biztanleria estandarrari egokituta / Tasa ajustada por edad a la población europea estándar de 1976 por 100.000

TE13: 100.000 biztanleko heriotza-tasa; adinaren arabera, 2013ko Europako biztanleria estandarrari egokituta / Tasa ajustada por edad a la población europea estándar de 2013 por 100.000

UAE: Urteko Aldaketa Ehuneko. *Ezberdintasun estatistikoki esanguratsua / PAC: Porcentaje anual de cambio. *Diferencia estadísticamente significativa

Iturria: Hilko tasunaren Erregistroa. Plangintza, Antolamendu eta Ebaluazio Sanitarioko Zuzendaritza. Osasun Saila

Fuente: Registro de Mortalidad. Dirección de Planificación, Ordenación y Evaluación Sanitarias. Departamento de Salud

32. taula. Heriotza-Kopurua eta heriotza-tasa, nerbio-sistemako gaixotasunengatik (GNS-10: G00-H95) eta sexuaren arabera. EAE 2001-2017

Tabla 32. Número de defunciones y tasas de mortalidad por enfermedades del sistema nervioso (CIE-10: G00-H95) y sexo. CAE 2001-2017

	Emakumeak Mujeres				Gizonak Hombres				Bi sexuak Ambos sexos			
	Kop. Nº	TG TB	TE76	TE13	Kop. Nº	TG TB	TE76	TE13	Kop. Nº	TG TB	TE76	TE13
2001	400	37,6	18,2	36,1	322	31,7	25,3	48,9	722	34,7	21,2	41,1
2002	488	45,8	21,1	42,9	319	31,3	24,1	48,1	807	38,7	22,4	45,2
2003	606	56,7	24,9	52,2	322	31,5	24,4	49,4	928	44,4	25,1	51,9
2004	525	49,0	21,1	44,1	334	32,6	24,9	49,8	859	41,0	22,9	46,7
2005	550	51,1	21,5	44,6	371	36,1	26,7	55,6	921	43,8	23,7	48,6
2006	556	51,4	20,8	44,0	383	37,1	26,6	52,4	939	44,4	23,6	48,0
2007	620	56,9	23,3	47,6	356	34,2	24,4	47,5	976	45,8	24,3	48,6
2008	643	58,6	24,0	47,7	407	38,8	26,0	50,9	1.050	48,9	25,0	49,7
2009	676	61,2	22,8	48,2	439	41,5	27,3	53,8	1.115	51,6	25,1	51,5
2010	717	64,6	23,5	49,5	413	39,0	24,9	50,6	1.130	52,1	24,5	50,8
2011	737	66,2	23,6	49,2	473	44,6	27,5	55,2	1.210	55,7	25,7	52,6
2012	781	69,9	24,0	50,0	438	41,2	24,9	50,3	1.219	55,9	24,7	50,9
2013	732	65,5	21,7	45,9	491	46,2	27,3	55,1	1.223	56,1	24,3	50,4
2014	783	70,2	22,7	47,5	508	48,0	27,0	53,8	1.291	59,4	24,8	51,0
2015	871	78,0	24,6	51,4	591	55,9	30,9	61,6	1.462	67,3	27,7	56,4
2016	863	77,3	23,0	49,1	574	54,4	28,8	58,7	1.437	66,2	25,7	53,5
2017	868	77,5	22,8	48,5	557	52,7	27,1	55,2	1.425	65,5	24,9	52,0

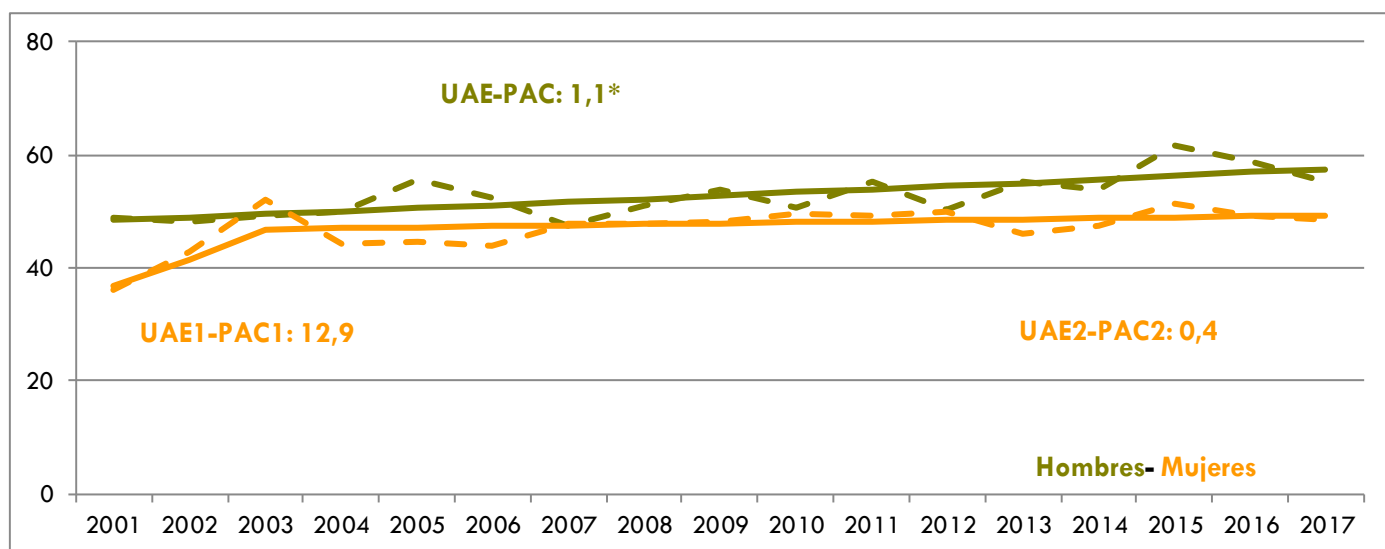

TG: 100.000 biztanleko heriotza-tasa gordina / TB: Tasa bruta por 100.000

TE76: 100.000 biztanleko heriotza-tasa; adinaren arabera, 1976ko Europako biztanleria estandarrari egokituta / Tasa ajustada por edad a la población europea estándar de 1976 por 100.000

TE13: 100.000 biztanleko heriotza-tasa; adinaren arabera, 2013ko Europako biztanleria estandarrari egokituta / Tasa ajustada por edad a la población europea estándar de 2013 por 100.000

UAE: Urteko Aldaketa Ehuneko. *Ezberdintasun estatistikoki esanguratsua / PAC: Porcentaje anual de cambio. *Diferencia estadísticamente significativa

Iturria: Hilko rtasunaren Erregistroa. Plangintza, Antolamendu eta Ebaluazio Sanitarioko Zuzendaritza. Osasun Saila

Fuente: Registro de Mortalidad. Dirección de Planificación, Ordenación y Evaluación Sanitarias. Departamento de Salud

33. taula. Heriotza-kopurua eta heriotza-tasa, Alzheimer-en gaixotasunengatik (GNS-10: G30) eta sexuaren arabera. EAE 2001-2017

Tabla 33. Número de defunciones y tasas de mortalidad por enfermedad de Alzheimer (CIE-10: G30) y sexo. CAE 2001-2017

	Emakumeak Mujeres				Gizonak Hombres				Bi sexuak Ambos sexos			
	Kop. Nº	TG TB	TE76	TE13	Kop. Nº	TG TB	TE76	TE13	Kop. Nº	TG TB	TE76	TE13
2001	233	21,9	9,1	20,9	147	14,5	11,3	25,7	380	18,3	10,0	22,7
2002	296	27,8	11,5	25,8	138	13,6	10,2	22,4	434	20,8	11,0	25,0
2003	394	36,9	14,5	33,7	126	12,3	9,3	21,4	520	24,9	12,9	30,1
2004	348	32,5	12,5	29,0	142	13,9	10,4	24,3	490	23,4	11,8	27,5
2005	336	31,2	11,5	27,0	149	14,5	10,2	24,9	485	23,1	11,2	26,4
2006	357	33,0	12,0	27,9	159	15,4	10,1	23,5	516	24,4	11,6	27,0
2007	427	39,2	13,7	31,9	144	13,8	9,0	21,0	571	26,8	12,3	28,7
2008	420	38,3	13,0	30,2	179	17,1	10,6	23,5	599	27,9	12,4	28,7
2009	451	40,8	13,4	31,3	185	17,5	10,5	24,4	636	29,4	12,5	29,5
2010	469	42,3	13,0	31,2	178	16,8	9,9	24,2	647	29,8	12,2	29,2
2011	477	42,9	12,6	30,4	184	17,3	9,8	22,7	661	30,4	11,9	28,5
2012	496	44,4	12,7	30,5	177	16,6	9,2	22,2	673	30,9	11,7	28,0
2013	469	42,0	11,6	28,0	213	20,1	10,7	25,3	682	31,3	11,5	27,8
2014	486	43,6	11,7	28,0	210	19,9	10,0	23,6	696	32,0	11,3	26,9
2015	569	51,0	13,2	31,5	230	21,8	10,5	25,7	799	36,8	12,5	30,0
2016	526	47,1	11,9	28,3	244	23,1	10,8	26,3	770	35,5	11,6	27,9
2017	531	47,4	11,8	28,0	188	17,8	8,1	19,4	719	33,1	10,5	25,3

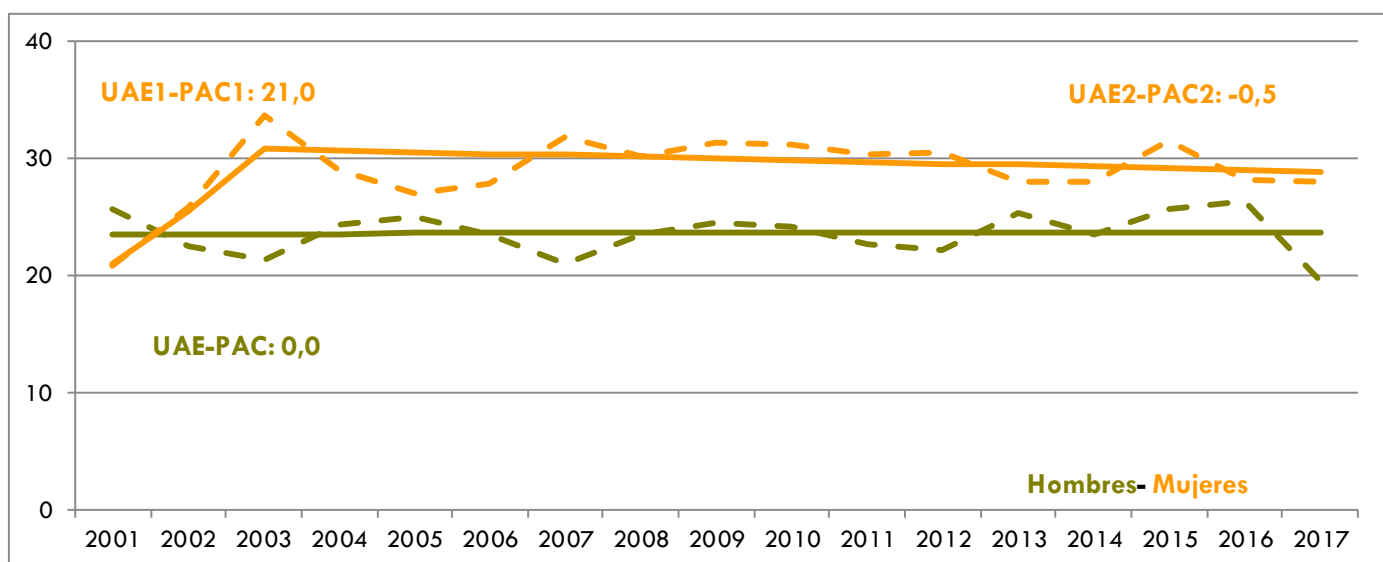

TG: 100.000 biztanleko heriotza-tasa gordina / TB: Tasa bruta por 100.000

TE76: 100.000 biztanleko heriotza-tasa; adinaren arabera, 1976ko Europako biztanleria estandarrari egokituta / Tasa ajustada por edad a la población europea estándar de 1976 por 100.000

TE13: 100.000 biztanleko heriotza-tasa; adinaren arabera, 2013ko Europako biztanleria estandarrari egokituta / Tasa ajustada por edad a la población europea estándar de 2013 por 100.000

UAE: Urteko Aldaketa Ehunekoa. *Ezberdintasun estatistikoki esanguratsua / PAC: Porcentaje anual de cambio. *Diferencia estadísticamente significativa

Iturria: Hilketasunaren Erregistroa. Plangintza, Antolamendu eta Ebaluazio Sanitarioko Zuzendaritza. Osasun Saila

Fuente: Registro de Mortalidad. Dirección de Planificación, Ordenación y Evaluación Sanitarias. Departamento de Salud

34. taula. Heriotza-kopurua eta heriotza-tasa, nahasmendu mentalengatik (GNS-10: F00-F99) eta sexuaren arabera. EAE 2001-2017

Tabla 34. Número de defunciones y tasas de mortalidad por trastornos mentales (CIE-10: F00-F99) y sexo. CAE 2001-2017

	Emakumeak Mujeres				Gizonak Hombres				Bi sexuak Ambos sexos			
	Kop. Nº	TG TB	TE76	TE13	Kop. Nº	TG TB	TE76	TE13	Kop. Nº	TG TB	TE76	TE13
2001	462	43,5	17,1	41,8	218	21,5	18,1	44,2	680	32,7	17,7	43,1
2002	483	45,3	17,6	42,4	214	21,0	17,4	42,6	697	33,4	17,7	42,9
2003	532	49,8	19,2	46,9	251	24,6	19,7	46,9	783	37,5	19,8	47,8
2004	538	50,2	18,7	45,7	246	24,0	18,5	44,6	784	37,4	19,1	46,5
2005	581	54,0	19,5	47,6	252	24,5	19,2	48,0	833	39,6	19,8	48,2
2006	561	51,9	18,1	44,5	264	25,6	18,9	47,1	825	39,0	18,7	45,8
2007	604	55,4	18,7	46,1	271	26,0	18,1	44,1	875	41,1	19,0	46,7
2008	614	55,9	18,3	45,0	318	30,3	20,1	48,7	932	43,4	19,5	47,5
2009	718	65,0	20,6	50,3	364	34,4	22,5	56,2	1.082	50,0	21,6	52,7
2010	763	68,8	20,8	51,3	338	31,9	19,5	50,2	1.101	50,8	20,7	51,9
2011	707	63,5	18,8	45,7	386	36,4	21,1	51,9	1.093	50,3	19,9	48,8
2012	788	70,5	19,6	49,0	414	38,9	22,2	53,6	1.202	55,1	21,1	52,0
2013	699	62,6	16,9	41,6	397	37,4	20,4	51,6	1.096	50,3	18,4	45,3
2014	802	71,9	18,5	45,1	390	36,9	18,7	47,0	1.192	54,9	18,9	46,8
2015	912	81,7	20,3	49,8	451	42,7	21,0	52,1	1.363	62,7	21,0	51,8
2016	938	84	20	49	474	44,9	20,9	52,6	1.412	65	20,7	51,4
2017	955	85,3	19,4	47,5	469	44,4	20,4	51,1	1.424	65,5	20,2	49,7

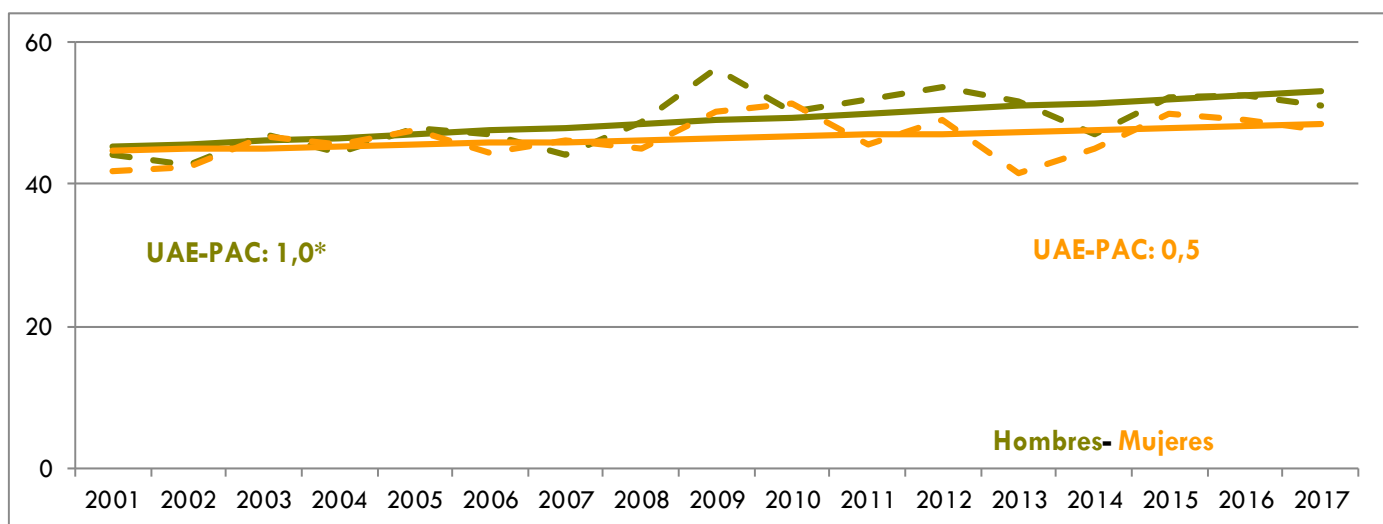

TG: 100.000 biztanleko heriotza-tasa gordina / TB: Tasa bruta por 100.000

TE76: 100.000 biztanleko heriotza-tasa; adinaren arabera, 1976ko Europako biztanleria estandarri egokituta / Tasa ajustada por edad a la población europea estándar de 1976 por 100.000

TE13: 100.000 biztanleko heriotza-tasa; adinaren arabera, 2013ko Europako biztanleria estandarri egokituta / Tasa ajustada por edad a la población europea estándar de 2013 por 100.000

UAE: Urteko Aldaketa Ehuneko. *Ezberdintasun estatistikoki esanguratsua / PAC: Porcentaje anual de cambio. *Diferencia estadísticamente significativa

Iturria: Hilkoortasunaren Erregistroa. Plangintza, Antolamendu eta Ebaluazio Sanitario ko Zuzendaritza. Osasun Saila

Fuente: Registro de Mortalidad. Dirección de Planificación, Ordenación y Evaluación Sanitarias. Departamento de Salud

35. taula. Heriotza-kopurua eta heriotza-tasa, zahartzaro eta zahartzaro aurreko nahasmendu mentalengatik (GNS-10: F00-F09) eta sexuaren arabera. EAE 2001-2017

Tabla 35. Número de defunciones y tasas de mortalidad por trastornos mentales seniles y preseniles (CIE-10: F00-F09) y sexo. CAE 2001-2017

	Emakumeak Mujeres				Gizonak Hombres				Bi sexuak Ambos sexos			
	Kop. Nº	TG TB	TE76	TE13	Kop. Nº	TG TB	TE76	TE13	Kop. Nº	TG TB	TE76	TE13
2001	450	42,3	16,4	40,8	200	19,7	16,6	42,2	650	31,3	16,6	41,6
2002	473	44,4	16,9	41,5	202	19,8	16,4	41,4	675	32,4	16,9	41,9
2003	518	48,5	18,5	45,6	235	23,0	18,4	45,3	753	36,0	18,8	46,3
2004	529	49,4	18,2	44,9	231	22,6	17,5	42,6	760	36,3	18,4	45,2
2005	569	52,9	18,8	46,6	234	22,8	17,7	46,0	803	38,2	18,7	46,7
2006	553	51,1	17,7	43,9	248	24,0	17,7	45,2	801	37,9	18,0	44,7
2007	597	54,8	18,4	45,6	252	24,2	16,7	42,1	849	39,8	18,2	45,5
2008	604	55,0	17,9	44,3	292	27,8	18,2	46,1	896	41,7	18,4	45,9
2009	700	63,3	19,8	48,9	343	32,4	21,1	53,9	1.043	48,2	20,4	51,0
2010	751	67,7	20,3	50,5	320	30,2	18,3	48,3	1.071	49,4	19,9	50,6
2011	690	62,0	18,0	44,4	370	34,9	20,1	50,1	1.060	48,8	19,0	47,3
2012	770	68,9	18,9	47,7	378	35,5	19,6	49,8	1.148	52,6	19,5	49,6
2013	683	61,1	16,1	40,5	375	35,3	19,0	49,4	1.058	48,6	17,3	43,8
2014	779	69,8	17,5	43,5	375	35,5	17,8	45,5	1.154	53,1	18,0	45,3
2015	898	80,4	19,7	48,9	430	40,7	19,5	50,2	1.328	61,1	19,9	50,4
2016	923	82,7	19,3	48,0	459	43,5	20,0	51,1	1.382	63,6	19,9	50,1
2017	939	83,9	18,8	46,5	453	42,9	19,3	49,6	1.392	64,0	19,4	48,4

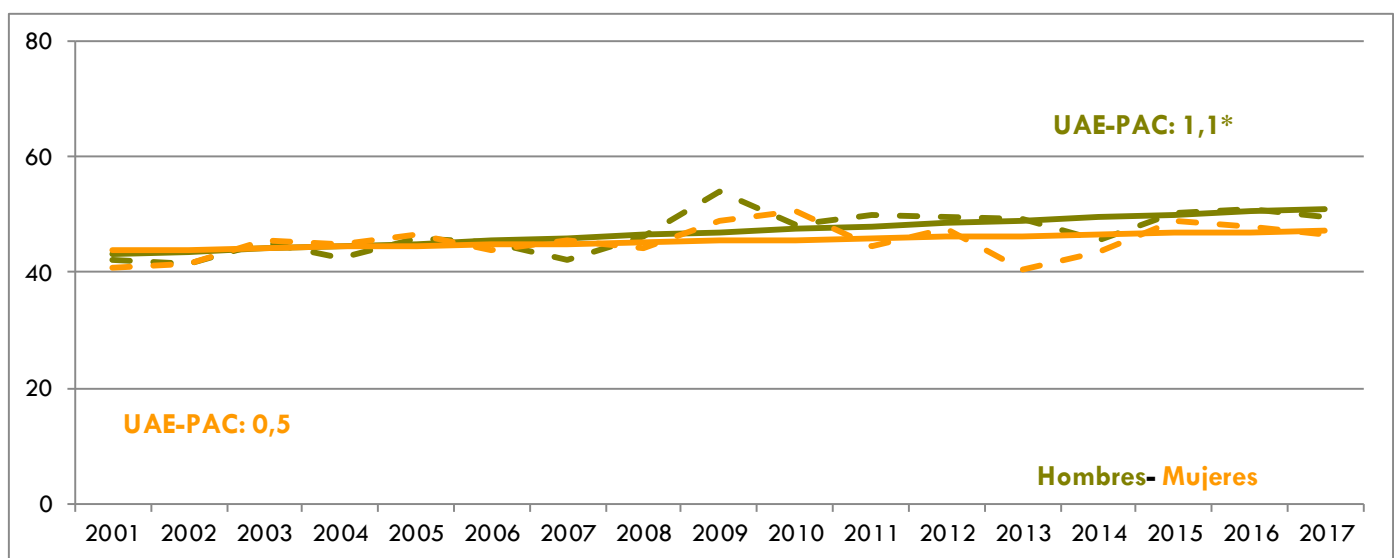

TG: 100.000 biztanleko heriotza-tasa gordina / TB: Tasa bruta por 100.000

TE76: 100.000 biztanleko heriotza-tasa; adinaren arabera, 1976ko Europako biztanleria estandarrari ego kituta / Tasa ajustada por edad a la población europea estándar de 1976 por 100.000

TE13: 100.000 biztanleko heriotza-tasa; adinaren arabera, 2013ko Europako biztanleria estandarrari ego kituta / Tasa ajustada por edad a la población europea estándar de 2013 por 100.000

UAE: Urteko Aldaketa Ehunekoa. *Ezberdintasun estatistikoki esanguratsua / PAC: Porcentaje anual de cambio. *Diferencia estadísticamente significativa

Iturria: Hilkoitasunaren Erregistroa. Plangintza, Antolamendu eta Ebaluazio Sanitarioiko Zuzendaritza. Osasun Saila

Fuente: Registro de Mortalidad. Dirección de Planificación, Ordenación y Evaluación Sanitarias. Departamento de Salud

36. taula. Heriotza-kopurua eta heriotza-tasa, digestio-aparatuko gaixotasunengatik (GNS-10: K00-K93) eta sexuaren arabera. EAE 2001-2017

Tabla 36. Número de defunciones y tasas de mortalidad por enfermedades del sistema digestivo (CIE-10: K00-K93) y sexo. CAE 2001-2017

	Emakumeak Mujeres				Gizonak Hombres				Bi sexuak Ambos sexos			
	Kop. Nº	TG TB	TE76	TE13	Kop. Nº	TG TB	TE76	TE13	Kop. Nº	TG TB	TE76	TE13
2001	453	42,6	21,0	41,1	526	51,8	42,4	72,9	979	47,1	30,7	54,8
2002	439	41,2	20,4	39,1	515	50,6	41,0	70,0	954	45,8	29,7	52,4
2003	445	41,6	19,9	38,7	596	58,4	46,6	81,0	1.041	49,8	31,7	56,1
2004	469	43,8	20,4	39,8	544	53,2	40,9	72,3	1.013	48,4	29,6	53,7
2005	437	40,6	18,0	36,4	513	49,9	38,0	64,9	950	45,1	27,4	49,5
2006	417	38,5	16,9	33,9	532	51,5	39,5	69,5	949	44,9	27,0	48,8
2007	433	39,7	16,8	33,6	557	53,5	39,2	68,2	990	46,5	26,9	48,5
2008	476	43,4	18,3	36,0	503	47,9	34,7	62,8	979	45,6	25,6	47,3
2009	449	40,6	16,4	32,6	491	46,4	32,6	59,2	940	43,5	23,6	43,6
2010	407	36,7	14,8	28,9	491	46,3	32,3	56,9	898	41,4	22,7	40,9
2011	443	39,8	15,3	30,2	503	47,4	31,9	58,3	946	43,5	22,7	41,6
2012	456	40,8	15,1	30,3	500	47,0	31,3	54,9	956	43,8	22,5	41,1
2013	459	41,1	14,6	29,6	483	45,5	29,5	51,9	942	43,2	21,6	39,5
2014	490	43,9	15,0	30,2	458	43,3	26,4	49,3	948	43,6	20,2	38,4
2015	496	44,4	15,1	29,9	480	45,4	27,2	50,2	976	44,9	20,5	38,3
2016	460	41,2	13,0	26,6	473	44,8	25,5	48,7	933	43,0	18,6	35,7
2017	448	40,0	13,0	25,7	474	44,9	25,5	47,3	922	42,4	18,6	34,9

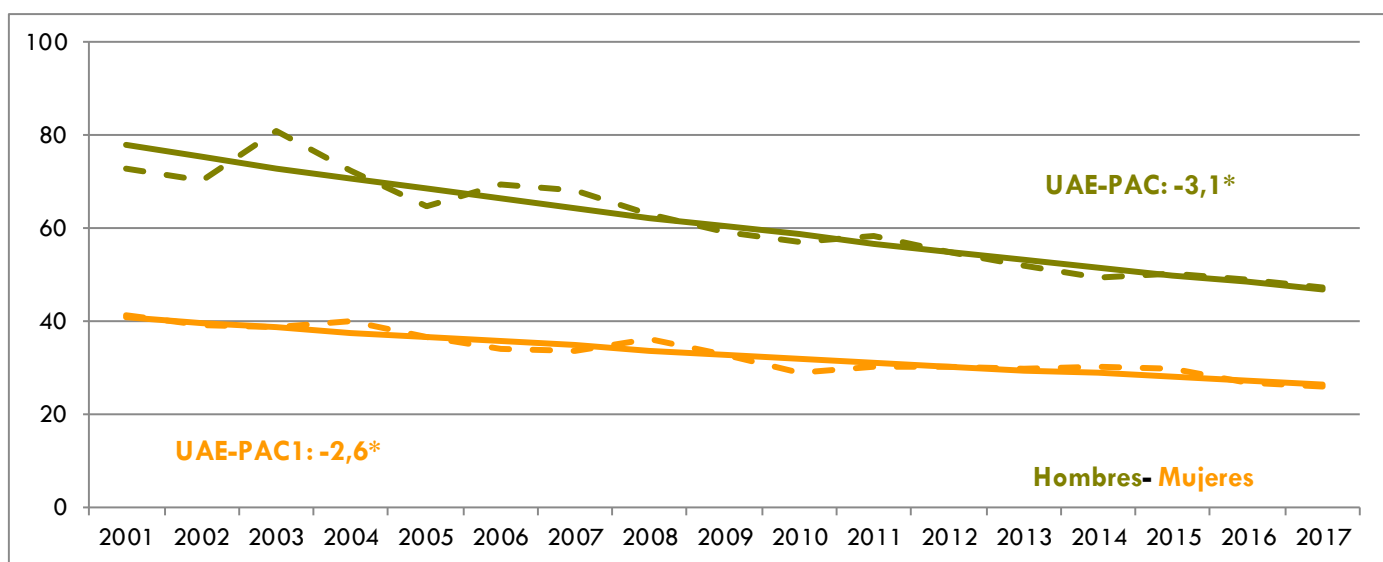

TG: 100.000 biztanleko heriotza-tasa gordina / TB: Tasa bruta por 100.000

TE76: 100.000 biztanleko heriotza-tasa; adinaren arabera, 1976ko Europako biztanleria estandarrari egokituta / Tasa ajustada por edad a la población europea estándar de 1976 por 100.000

TE13: 100.000 biztanleko heriotza-tasa; adinaren arabera, 2013ko Europako biztanleria estandarrari egokituta / Tasa ajustada por edad a la población europea estándar de 2013 por 100.000

UAE: Urteko Aldaketa Ehunekoak. *Ezberdintasun estatistikoki esanguratsua / PAC: Porcentaje anual de cambio. *Diferencia estadísticamente significativa

Iturria: Hilkoztasunaren Erregistroa. Plangintza, Antolamendu eta Ebaluazio Sanitarioko Zuzendaritza. Osasun Saila

Fuente: Registro de Mortalidad. Dirección de Planificación, Ordenación y Evaluación Sanitarias. Departamento de Salud

37. taula. Heriotza-kopurua eta heriotza-tasa, zirrosia eta gibleko gaixotasun kronikoengatik (GNS-10: K70, K73-K74, K76.9) eta sexuaren arabera. EAE 2001-2017

Tabla 37. Número de defunciones y tasas de mortalidad por cirrosis y enfermedades crónicas del hígado (CIE-10: K70, K73-K74, K76.9) y sexo. CAE 2001-2017

	Emakumeak Mujeres				Gizonak Hombres				Bi sexuak Ambos sexos			
	Kop. Nº	TG TB	TE76	TE13	Kop. Nº	TG TB	TE76	TE13	Kop. Nº	TG TB	TE76	TE13
2001	108	10,2	6,6	10,0	247	24,3	20,2	29,0	355	17,1	12,9	18,4
2002	97	9,1	6,1	8,8	217	21,3	17,7	24,4	314	15,1	11,6	15,9
2003	106	9,9	6,1	9,3	260	25,5	20,9	29,6	366	17,5	12,9	18,3
2004	76	7,1	4,7	6,7	235	23,0	18,7	26,0	311	14,8	11,2	15,4
2005	79	7,3	4,8	6,9	223	21,7	17,3	24,2	302	14,4	10,6	14,7
2006	68	6,3	4,0	5,9	223	21,6	17,6	24,4	291	13,8	10,3	14,2
2007	81	7,4	4,6	6,8	229	22,0	17,7	23,6	310	14,6	10,8	14,6
2008	77	7,0	4,5	6,3	218	20,8	16,0	22,6	295	13,7	9,8	13,7
2009	85	7,7	4,6	6,9	185	17,5	13,6	19,0	270	12,5	8,8	12,4
2010	83	7,5	4,6	6,5	211	19,9	15,2	21,4	294	13,6	9,5	13,2
2011	98	8,8	5,2	7,8	200	18,8	14,4	19,8	298	13,7	9,6	13,3
2012	75	6,7	4,0	5,9	188	17,7	13,4	18,1	263	12,1	8,4	11,5
2013	70	6,3	3,3	5,2	189	17,8	13,4	18,3	259	11,9	8,0	11,3
2014	63	5,7	3,2	4,7	163	15,4	11,0	15,7	226	10,4	6,8	9,7
2015	67	6,0	3,1	4,8	153	14,5	10,2	14,4	220	10,1	6,5	9,2
2016	64	5,7	3,0	4,5	141	13,4	9,2	13,2	205	9,4	5,9	8,5
2017	56	5,0	2,9	4,2	149	14,1	9,5	13,8	205	9,4	6,0	8,5

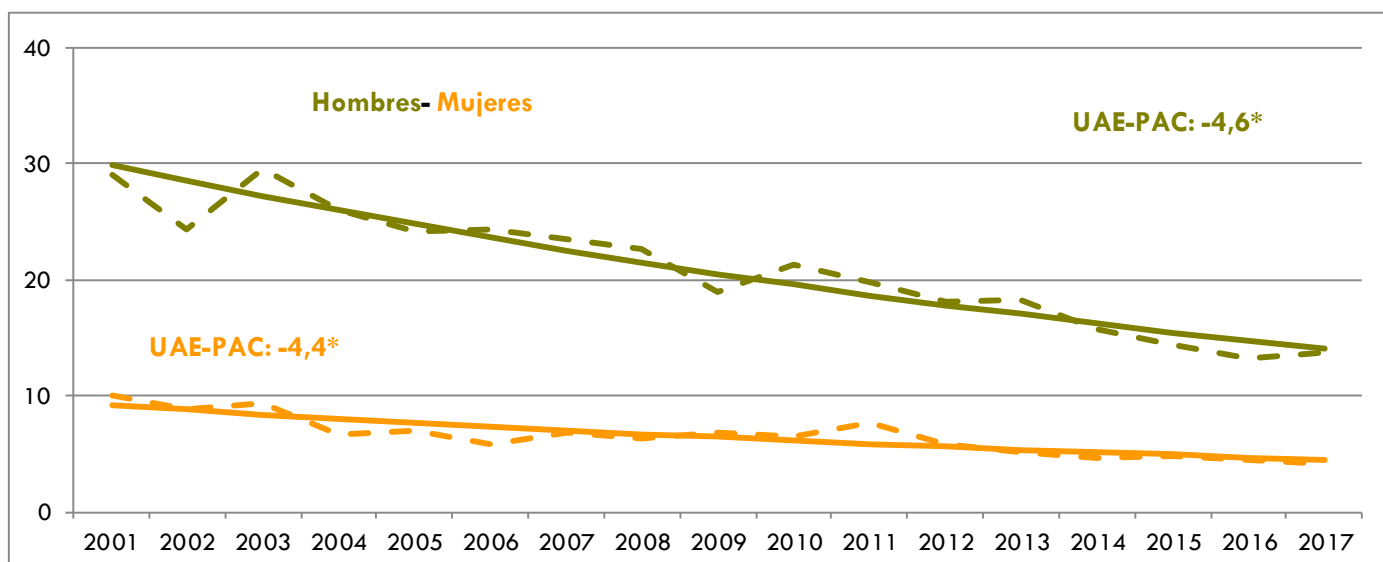

TG: 100.000 biztanleko heriotza-tasa gordina / TB: Tasa bruta por 100.000

TE76: 100.000 biztanleko heriotza-tasa; adinaren arabera, 1976ko Europako biztanleria estandarrari egokituta / Tasa ajustada por edad a la población europea estándar de 1976 por 100.000

TE13: 100.000 biztanleko heriotza-tasa; adinaren arabera, 2013ko Europako biztanleria estandarrari egokituta / Tasa ajustada por edad a la población europea estándar de 2013 por 100.000

UAE: Urteko Aldaketa Ehunekoa. * Ezberdintasun estatistikoki esanguratsua / PAC: Porcentaje anual de cambio. *Diferencia estadísticamente significativa

Iturria: Hilko tasunaren Erregistroa. Plangintza, Antolamendu eta Ebaluazio Sanitarioko Zuzendaritza. Osasun Saila
Fuente: Registro de Mortalidad. Dirección de Planificación, Ordenación y Evaluación Sanitarias. Departamento de Salud

38. taula. Heriotza-kopurua eta heriotza-tasa, kanpo-faktoreengatik (GNS-10: V01-Y98) eta sexuaren arabera. EAE 2001-2017

Tabla 38. Número de defunciones y tasas de mortalidad por causas externas (CIE-10: V01-Y98) y sexo. CAE 2001-2017

	Emakumeak Mujeres				Gizonak Hombres				Bi sexuak Ambos sexos			
	Kop. Nº	TG TB	TE76	TE13	Kop. Nº	TG TB	TE76	TE13	Kop. Nº	TG TB	TE76	TE13
2001	234	22,0	14,5	20,9	526	51,8	45,1	53,9	760	36,6	29,6	36,9
2002	237	22,2	16,3	21,1	558	54,8	47,1	58,2	795	38,1	31,1	37,9
2003	244	22,8	16,0	21,7	562	55,1	47,6	60,6	806	38,6	31,1	39,1
2004	223	20,8	13,8	19,4	522	51,0	43,3	55,8	745	35,6	27,8	35,7
2005	239	22,2	14,5	20,4	537	52,2	44,2	56,6	776	36,9	28,7	36,7
2006	202	18,7	11,6	17,0	495	47,9	40,0	53,7	697	33,0	24,9	32,9
2007	232	21,3	13,3	18,9	502	48,2	40,1	51,8	734	34,4	26,2	33,9
2008	228	20,8	12,3	18,1	483	46,0	37,6	50,4	711	33,1	24,4	32,6
2009	213	19,3	11,1	16,6	464	43,9	35,7	46,9	677	31,3	22,9	30,5
2010	216	19,5	10,7	16,4	437	41,2	33,1	44,7	653	30,1	21,3	29,2
2011	236	21,2	11,2	17,2	447	42,1	33,3	45,7	683	31,4	21,8	30,1
2012	246	22,0	11,6	17,8	469	44,1	33,5	47,9	715	32,8	21,8	30,7
2013	256	22,9	11,6	17,9	484	45,6	34,3	47,7	740	34,0	22,4	31,4
2014	271	24,3	11,3	18,3	440	41,6	29,8	43,8	711	32,7	20,0	29,4
2015	227	20,3	8,9	14,5	450	42,6	32,0	43,9	677	31,2	19,9	27,7
2016	281	25,2	11,3	18,4	503	47,7	34,0	48,0	784	36,1	22,1	31,8
2017	326	29,1	12,9	20,6	503	47,6	33,0	49,5	829	38,1	22,2	32,7

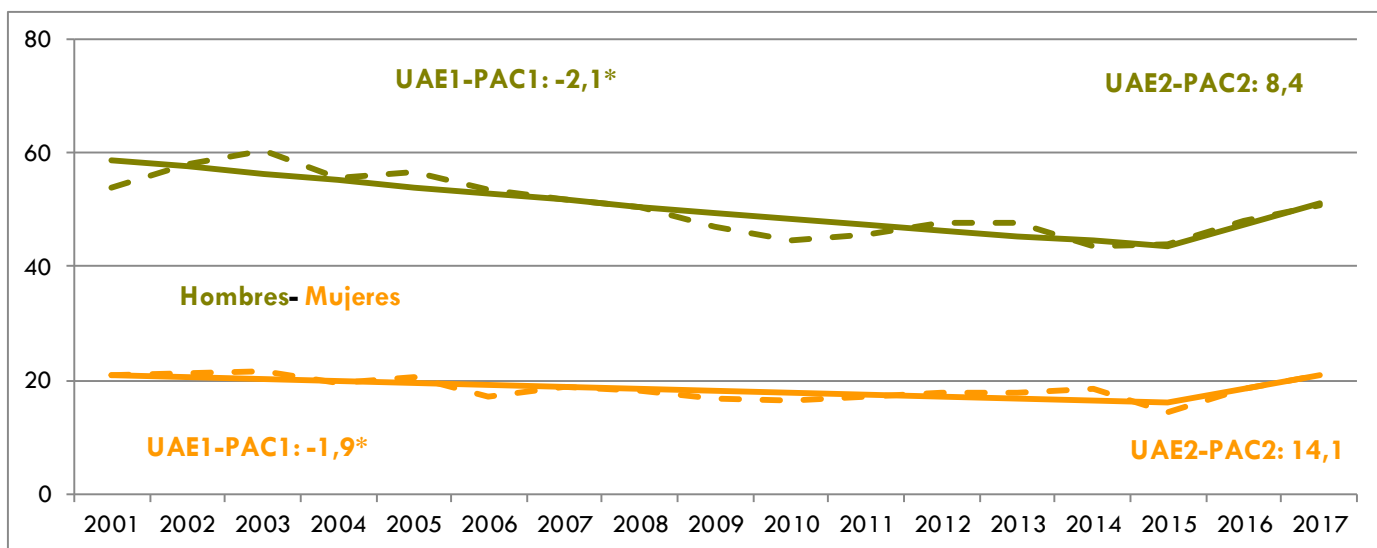

TG: 100.000 biztanleko heriotza-tasa gordina / TB: Tasa bruta por 100.000

TE76: 100.000 biztanleko heriotza-tasa; adinaren arabera, 1976ko Europako biztanleria estandarrari egokituta / Tasa ajustada por edad a la población europea estándar de 1976 por 100.000

TE13: 100.000 biztanleko heriotza-tasa; adinaren arabera, 2013ko Europako biztanleria estandarrari egokituta / Tasa ajustada por edad a la población europea estándar de 2013 por 100.000

UAE: Urteko Aldaketa Ehuneko. *Ezberdintasun estatistikoki esanguratsua / PAC: Porcentaje anual de cambio. *Diferencia estadísticamente significativa

Iturria: Hilkoitasunaren Erregistroa. Plangintza, Antolamendu eta Ebaluazio Sanitarioko Zuzendaritza. Osasun Saila

Fuente: Registro de Mortalidad. Dirección de Planificación, Ordenación y Evaluación Sanitarias. Departamento de Salud

39. taula. Heriotza-kopurua eta heriotza-tasa, ustekabeko ererikoengatik (GNS-10: W00-W19) eta sexuaren arabera. EAE 2001-2017

Tabla 39. Número de defunciones y tasas de mortalidad por caídas accidentales (CIE-10: W00-W19) y sexo. CAE 2001-2017

	Emakumeak Mujeres				Gizonak Hombres				Bi sexuak Ambos sexos			
	Kop. Nº	TG TB	TE76	TE13	Kop. Nº	TG TB	TE76	TE13	Kop. Nº	TG TB	TE76	TE13
2001	43	4,0	2,0	3,9	60	5,9	5,1	7,4	103	5,0	3,5	5,6
2002	29	2,7	1,6	2,6	61	6,0	5,1	7,3	90	4,3	3,2	4,6
2003	39	3,7	1,9	3,3	69	6,8	5,8	9,7	108	5,2	3,6	5,6
2004	36	3,4	1,4	3,0	69	6,7	5,5	8,3	105	5,0	3,3	5,3
2005	41	3,8	1,6	3,4	82	8,0	6,4	9,6	123	5,8	3,8	6,1
2006	29	2,7	1,0	2,3	58	5,6	4,3	6,8	87	4,1	2,5	4,2
2007	38	3,5	1,9	3,1	67	6,4	5,4	8,1	105	4,9	3,5	5,1
2008	51	4,6	1,9	3,8	74	7,1	5,8	7,7	125	5,8	3,9	5,8
2009	36	3,3	1,2	2,6	67	6,3	4,6	6,7	103	4,8	2,8	4,6
2010	50	4,5	1,9	3,7	86	8,1	6,0	10,1	136	6,3	3,7	6,3
2011	44	4,0	1,5	3,0	81	7,6	5,3	8,9	125	5,8	3,3	5,5
2012	53	4,7	1,6	3,5	62	5,8	3,8	6,9	115	5,3	2,7	4,9
2013	59	5,3	1,9	3,7	67	6,3	4,2	7,1	126	5,8	3,0	5,2
2014	47	4,2	1,5	3,1	87	8,2	5,1	9,1	134	6,2	3,1	5,4
2015	62	5,6	1,6	3,5	75	7,1	4,6	7,6	137	6,3	3,0	5,3
2016	67	6,0	2,0	4,1	92	8,7	5,4	8,8	159	7,3	3,6	6,3
2017	89	8,0	2,5	5,1	95	9,0	5,8	9,8	184	8,5	4,1	7,1

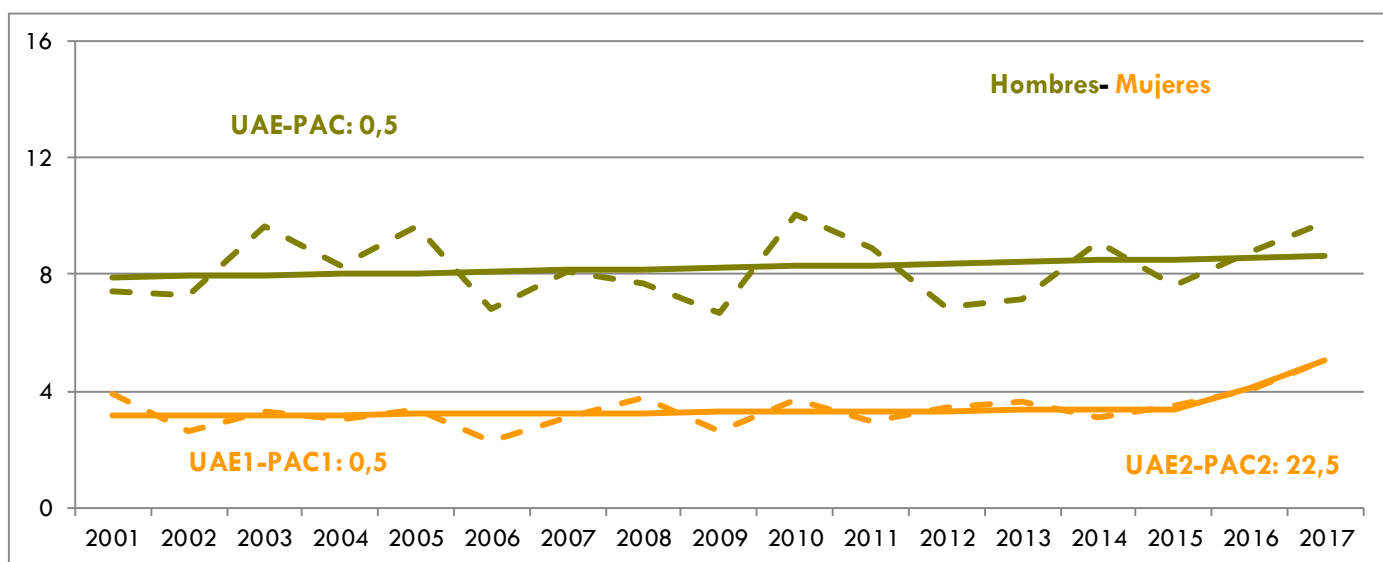

TG: 100.000 biztanleko heriotza-tasa gordina / TB: Tasa bruta por 100.000

TE76: 100.000 biztanleko heriotza-tasa; adinaren arabera, 1976ko Europako biztanleria estandarri egokituta / Tasa ajustada por edad a la población europea estándar de 1976 por 100.000

TE13: 100.000 biztanleko heriotza-tasa; adinaren arabera, 2013ko Europako biztanleria estandarri egokituta / Tasa ajustada por edad a la población europea estándar de 2013 por 100.000

UAE: Urteko Aldaketa Ehunekoak. *Ezberdintasun estatistikoki esanguratsua / PAC: Porcentaje anual de cambio. *Diferencia estadísticamente significativa

Iturria: Hilkoortasunaren Erregistroa. Plangintza, Antolamendu eta Ebaluazio Sanitarioko Zuzendaritza. Osasun Saila

Fuente: Registro de Mortalidad. Dirección de Planificación, Ordenación y Evaluación Sanitarias. Departamento de Salud

40. taula. Heriotza-kopurua eta heriotza-tasa, suizidioengatik (GNS-10: X60-X84) eta sexuaren arabera. EAE 2001-2017

Tabla 40. Número de defunciones y tasas de mortalidad por suicidios (CIE-10: X60-X84) y sexo. CAE 2001-2017

	Emakumeak Mujeres				Gizonak Hombres				Bi sexuak Ambos sexos			
	Kop. Nº	TG TB	TE76	TE13	Kop. Nº	TG TB	TE76	TE13	Kop. Nº	TG TB	TE76	TE13
2001	50	4,7	3,4	4,3	102	10,0	8,4	9,9	152	7,3	5,8	7,0
2002	57	5,4	4,1	5,0	130	12,8	10,8	13,1	187	9,0	7,3	8,7
2003	40	3,7	2,8	3,5	121	11,9	10,0	12,4	161	7,7	6,3	7,5
2004	44	4,1	3,6	4,0	127	12,4	10,6	12,6	171	8,2	6,9	7,9
2005	43	4,0	3,5	3,8	128	12,5	10,3	12,8	171	8,1	6,7	7,6
2006	33	3,1	2,3	2,9	115	11,1	9,2	11,8	148	7,0	5,6	6,8
2007	49	4,5	3,3	4,0	129	12,4	10,0	12,6	178	8,4	6,4	7,8
2008	45	4,1	3,3	3,8	126	12,0	9,9	12,1	171	8,0	6,4	7,6
2009	40	3,6	2,8	3,4	126	11,9	9,8	11,9	166	7,7	6,1	7,3
2010	25	2,3	1,8	2,0	106	10,0	8,2	9,9	131	6,0	4,9	5,7
2011	49	4,4	3,4	4,0	123	11,6	9,5	11,6	172	7,9	6,3	7,5
2012	47	4,2	3,3	3,9	133	12,5	9,8	12,9	180	8,3	6,4	7,8
2013	50	4,5	3,6	4,2	128	12,1	9,8	11,8	178	8,2	6,6	7,7
2014	63	5,7	4,4	5,2	123	11,6	9,6	11,4	186	8,6	6,9	8,0
2015	40	3,6	3,0	3,2	127	12,0	10,1	11,8	167	7,7	6,4	7,2
2016	47	4,2	3,5	4,0	133	12,6	9,8	12,2	180	8,3	6,5	7,7
2017	46	4,1	3,2	3,7	134	12,7	9,8	12,5	180	8,3	6,3	7,5

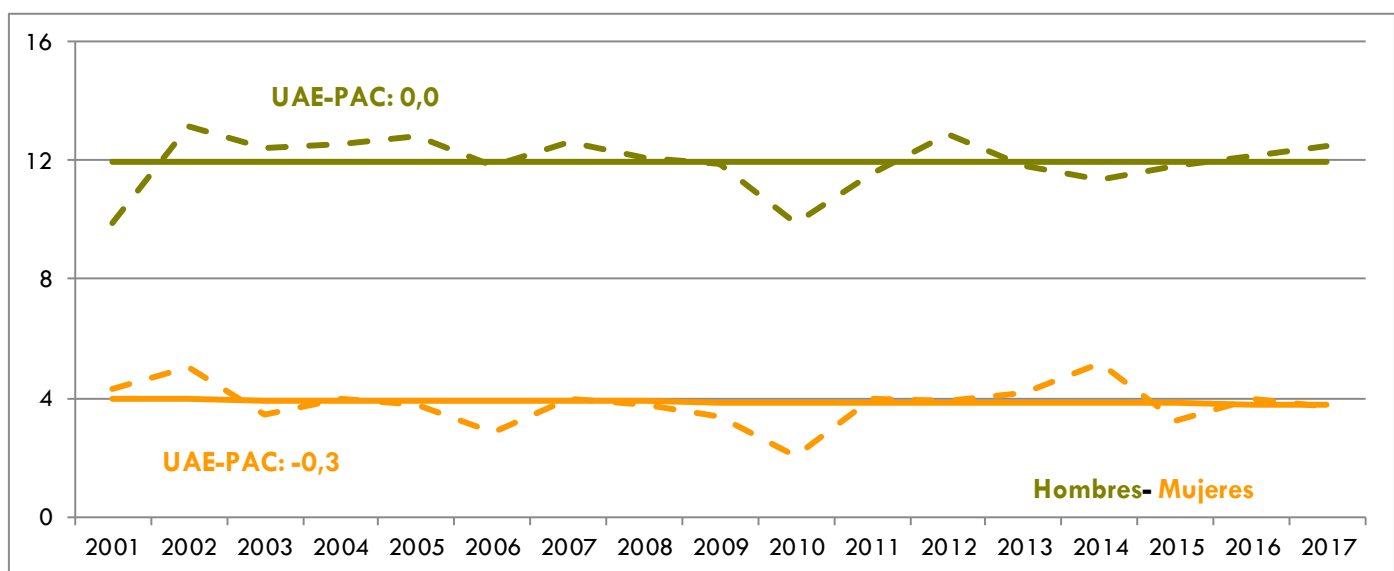

TG: 100.000 biztanleko heriotza-tasa gordina / TB: Tasa bruta por 100.000

TE76: 100.000 biztanleko heriotza-tasa; adinaren arabera, 1976ko Europako biztanleria estandarrari egokituta / Tasa ajustada por edad a la población europea estándar de 1976 por 100.000

TE13: 100.000 biztanleko heriotza-tasa; adinaren arabera, 2013ko Europako biztanleria estandarrari egokituta / Tasa ajustada por edad a la población europea estándar de 2013 por 100.000

UAE: Urteko Aldaketa Ehunekoak. *Ezberdintasun estatistikoki esanguratsua / PAC: Porcentaje anual de cambio. *Diferencia estadísticamente significativa

Iturria: Hilketaren Erregistroa. Plangintza, Antolamendu eta Ebaluazio Sanitarioko Zuzendaritza. Osasun Saila

Fuente: Registro de Mortalidad. Dirección de Planificación, Ordenación y Evaluación Sanitarias. Departamento de Salud

41. taula. Heriotza-kopurua eta heriotza-tasa, Itotze, murgiltze edo itolarriengatik (GNS-10: W65-W84) eta sexuaren arabera. EAE 2001-2017

Tabla 41. Número de defunciones y tasas de mortalidad por ahogamiento, sumersión, sofocación (CIE-10: W65-W84) y sexo. CAE 2001-2017

	Emakumeak Mujeres				Gizonak Hombres				Bi sexuak Ambos sexos			
	Kop. Nº	TG TB	TE76	TE13	Kop. Nº	TG TB	TE76	TE13	Kop. Nº	TG TB	TE76	TE13
2001	21	2,0	1,0	1,9	25	2,5	2,2	3,4	46	2,2	1,6	2,6
2002	12	1,1	0,6	1,0	40	3,9	3,3	4,7	52	2,5	1,9	2,6
2003	22	2,1	0,9	1,9	37	3,6	3,1	4,9	59	2,8	2,0	3,3
2004	31	2,9	1,6	2,7	51	5,0	4,0	6,5	82	3,9	2,7	4,3
2005	30	2,8	1,3	2,5	49	4,8	3,8	6,6	79	3,8	2,4	4,1
2006	35	3,2	1,7	2,8	62	6,0	5,1	8,7	97	4,6	3,2	4,9
2007	31	2,8	1,5	2,5	51	4,9	3,9	5,8	82	3,9	2,6	4,1
2008	32	2,9	1,2	2,4	52	5,0	3,5	6,7	84	3,9	2,2	4,0
2009	30	2,7	1,3	2,3	48	4,5	3,5	5,5	78	3,6	2,4	3,7
2010	47	4,2	1,7	3,4	43	4,1	2,9	5,1	90	4,2	2,3	4,1
2011	36	3,2	1,2	2,4	52	4,9	3,6	6,7	88	4,1	2,3	4,1
2012	31	2,8	1,2	2,1	44	4,1	2,9	4,9	75	3,4	1,9	3,2
2013	44	3,9	1,4	2,8	56	5,3	3,5	6,3	100	4,6	2,4	4,2
2014	57	5,1	1,8	3,5	60	5,7	3,5	6,7	117	5,4	2,6	4,8
2015	49	4,4	1,3	2,8	54	5,1	2,9	5,8	103	4,7	2,0	4,0
2016	76	6,8	1,9	4,3	83	7,9	4,6	8,9	159	7,3	3,1	6,0
2017	90	8,0	2,2	4,8	86	8,1	4,3	9,5	176	8,1	3,1	6,4

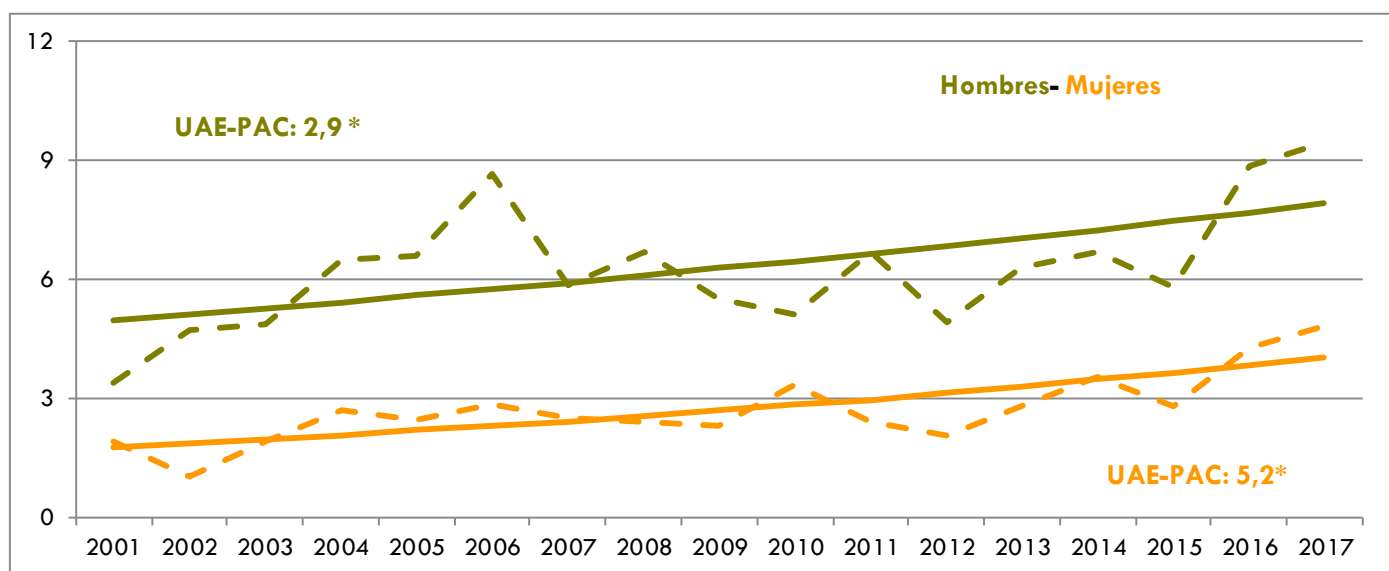

TG: 100.000 biztanleko heriotza-tasa gordina / TB: Tasa bruta por 100.000

TE76: 100.000 biztanleko heriotza-tasa; adinaren arabera, 1976ko Europako biztanleria estandarrari egokituta / Tasa ajustada por edad a la población europea estándar de 1976 por 100.000

TE13: 100.000 biztanleko heriotza-tasa; adinaren arabera, 2013ko Europako biztanleria estandarrari egokituta / Tasa ajustada por edad a la población europea estándar de 2013 por 100.000

UAE: Urteko Aldaketa Ehuneko. *Ezberdintasun estatistikoki esanguratsua / PAC: Porcentaje anual de cambio. *Diferencia estadísticamente significativa

Iturria: Hilko tasunaren Erregistroa. Plangintza, Antolamendu eta Ebaluazio Sanitarioko Zuzendaritza. Osasun Saila

Fuente: Registro de Mortalidad. Dirección de Planificación, Ordenación y Evaluación Sanitarias. Departamento de Salud

42. taula. Heriotza-kopurua eta heriotza-tasa, motordun ibilgailuen zirkulazio-istripuengatik (GNS-10: W65-W84) eta sexuaren arabera. EAE 2001-2017

Tabla 42. Número de defunciones y tasas de mortalidad por accidentes de tráfico (CIE-10: V02-V89) y sexo. CAE 2001-2017

	Emakumeak Mujeres				Gizonak Hombres				Bi sexuak Ambos sexos			
	Kop. Nº	TG TB	TE76	TE13	Kop. Nº	TG TB	TE76	TE13	Kop. Nº	TG TB	TE76	TE13
2001	58	5,5	4,5	5,2	187	18,4	16,6	17,5	245	11,8	10,5	11,3
2002	84	7,9	6,8	7,5	186	18,3	16,4	18,0	270	13,0	11,5	12,5
2003	76	7,1	6,5	7,0	184	18,0	16,1	17,3	260	12,4	11,2	11,9
2004	48	4,5	3,6	4,3	147	14,4	13,3	14,7	195	9,3	8,3	9,1
2005	52	4,8	4,4	4,8	133	12,9	11,6	12,3	185	8,8	8,0	8,4
2006	36	3,3	2,9	3,3	108	10,5	9,6	10,2	144	6,8	6,2	6,7
2007	37	3,4	2,8	3,3	108	10,4	9,4	9,9	145	6,8	6,1	6,6
2008	24	2,2	2,1	2,3	91	8,7	7,9	8,7	115	5,4	4,9	5,4
2009	19	1,7	1,7	1,7	85	8,0	7,3	8,4	104	4,8	4,4	4,8
2010	16	1,4	1,6	1,5	66	6,2	5,9	6,0	82	3,8	3,7	3,7
2011	20	1,8	1,4	1,7	55	5,2	4,8	5,1	75	3,5	3,1	3,4
2012	20	1,8	1,8	1,8	60	5,6	5,0	5,8	80	3,7	3,3	3,6
2013	15	1,3	0,9	1,2	61	5,7	4,8	5,7	76	3,5	2,8	3,4
2014	13	1,2	0,6	0,9	37	3,5	3,2	3,5	50	2,3	1,9	2,2
2015	16	1,4	0,7	1,0	57	5,4	5,1	5,4	73	3,4	2,9	3,2
2016	13	1,2	0,9	1,1	64	6,1	5,3	5,8	77	3,6	3,1	3,4
2017	17	1,5	1,2	1,4	47	4,5	3,8	4,6	64	2,9	2,5	2,8

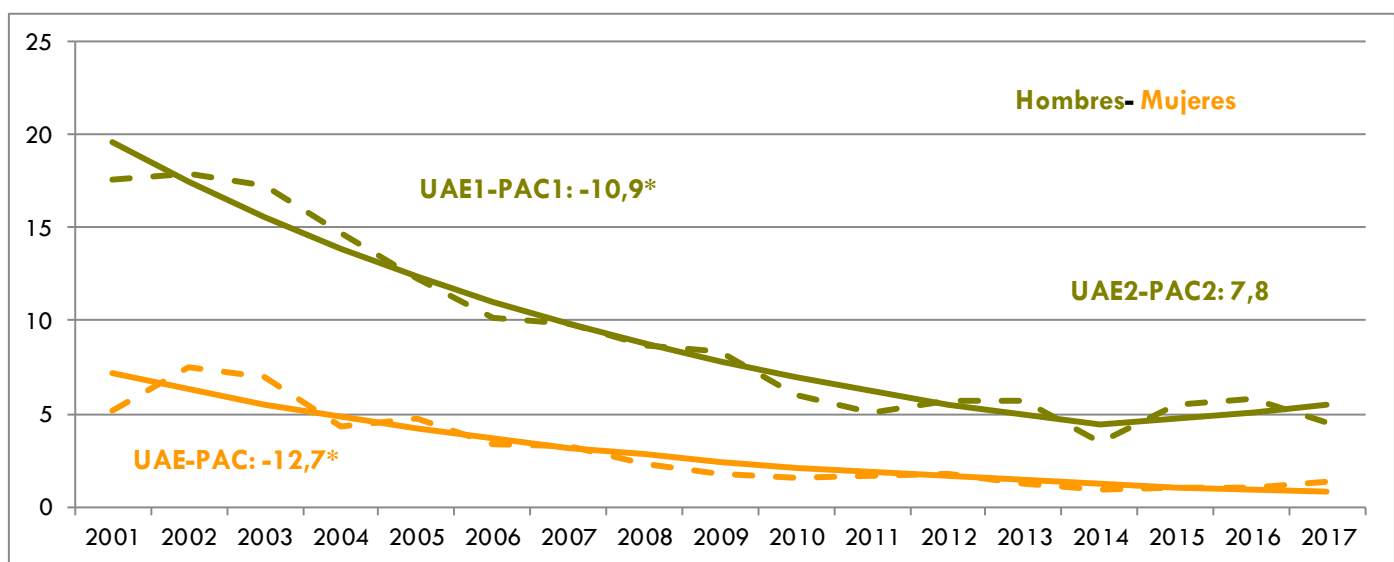

TG: 100.000 biztanleko heriotza-tasa gordina / TB: Tasa bruta por 100.000

TE76: 100.000 biztanleko heriotza-tasa; adinaren arabera, 1976ko Europako biztanleria estandarrari egokituta / Tasa ajustada por edad a la población europea estándar de 1976 por 100.000

TE13: 100.000 biztanleko heriotza-tasa; adinaren arabera, 2013ko Europako biztanleria estandarrari egokituta / Tasa ajustada por edad a la población europea estándar de 2013 por 100.000

UAE: Urteko Aldaketa Ehunekoak. * Ezberdintasun estatistikoki esanguratsua / PAC: Porcentaje anual de cambio. *Diferencia estadísticamente significativa

Iturria: Hilko rtasunaren Erregistroa. Plangintza, Antolamendu eta Ebaluazio Sanitarioko Zuzendaritza. Osasun Saila

Fuente: Registro de Mortalidad. Dirección de Planificación, Ordenación y Evaluación Sanitarias. Departamento de Salud

43. taula. Heriotza-kopurua eta heriotza-tasa, drogen bidezko ustekabeko pozoidurarengatik (GNS-10: X41-X42, X44-X45) eta sexuaren arabera. EAE 2001-2017

Tabla 43. Número de defunciones y tasas de mortalidad por envenenamiento accidental por drogas (CIE-10: X41-X42, X44-X45) y sexo. CAE 2001-2017

	Emakumeak Mujeres				Gizonak Hombres				Bi sexuak Ambos sexos			
	Kop. Nº	TG TB	TE76	TE13	Kop. Nº	TG TB	TE76	TE13	Kop. Nº	TG TB	TE76	TE13
2001	5	0,5	0,4	0,4	33	3,3	2,7	2,7	38	1,8	1,6	1,6
2002	3	0,3	0,2	0,3	36	3,5	3,0	2,9	39	1,9	1,7	1,6
2003	4	0,4	0,3	0,3	31	3,0	2,6	2,5	35	1,7	1,5	1,4
2004	8	0,8	0,7	0,7	26	2,5	2,2	2,1	34	1,6	1,4	1,4
2005	8	0,7	0,6	0,7	43	4,2	3,7	3,5	51	2,4	2,1	2,1
2006	11	1,0	0,9	0,9	44	4,3	3,6	3,9	55	2,6	2,2	2,3
2007	9	0,8	0,8	0,8	35	3,4	2,9	2,8	44	2,1	1,8	1,8
2008	10	0,9	0,7	0,8	34	3,2	2,7	3,0	44	2,1	1,7	1,8
2009	13	1,2	1,1	1,0	37	3,5	3,0	3,0	50	2,3	2,0	2,0
2010	7	0,6	0,6	0,6	29	2,7	2,4	2,3	36	1,7	1,5	1,5
2011	11	1,0	0,8	0,9	37	3,5	3,1	3,0	48	2,2	1,9	2,0
2012	8	0,7	0,6	0,7	42	4,0	3,5	3,5	50	2,3	2,1	2,1
2013	8	0,7	0,7	0,7	43	4,1	3,6	3,6	51	2,3	2,1	2,1
2014	20	1,8	0,9	1,3	43	4,1	3,2	3,9	63	2,9	2,1	2,5
2015	17	1,5	0,6	1,1	36	3,4	2,7	3,1	53	2,4	1,6	2,1
2016	19	1,7	0,9	1,3	49	4,6	3,8	4,3	68	3,1	2,3	2,7
2017	17	1,5	1,0	1,2	42	4,0	3,4	3,6	59	2,7	2,2	2,4

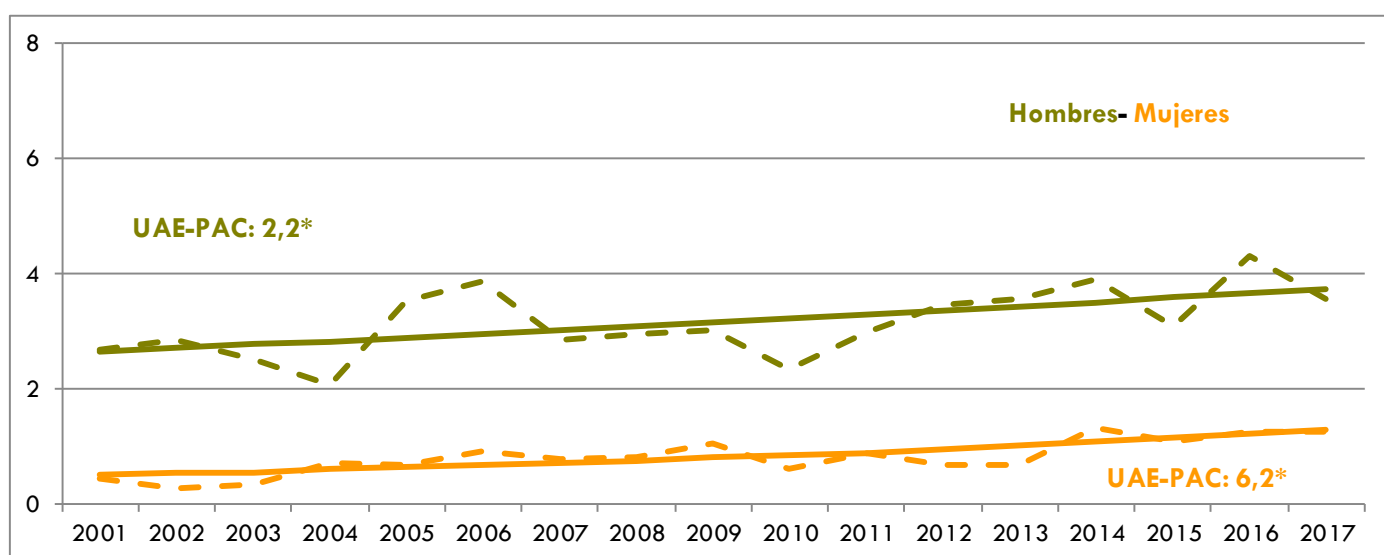

TG: 100.000 biztanleko heriotza-tasa gordina / TB: Tasa bruta por 100.000

TE76: 100.000 biztanleko heriotza-tasa; adinaren arabera, 1976ko Europako biztanleria estandarrari egokituta / Tasa ajustada por edad a la población europea estándar de 1976 por 100.000

TE13: 100.000 biztanleko heriotza-tasa; adinaren arabera, 2013ko Europako biztanleria estandarrari egokituta / Tasa ajustada por edad a la población europea estándar de 2013 por 100.000

UAE: Urteko Aldaketa Ehunekoa. * Ezberdintasun estatistikoki esanguratsua / PAC: Porcentaje anual de cambio. *Diferencia estadísticamente significativa

Iturria: Hilkoitasunaren Erregistroa. Plangintza, Antolamendu eta Ebaluazio Sanitarioko Zuzendaritza. Osasun Saila

Fuente: Registro de Mortalidad. Dirección de Planificación, Ordenación y Evaluación Sanitarias. Departamento de Salud

1. eranskina. Adin-taldearen arabera biztanleria, lurralde historikoa eta sexua kontuan hartuta. EAE 2017
Anexo 1. Población por grupos de edad según territorio histórico y sexo. CAE 2017

	Álava-Araba		Bizkaia		Gipuzkoa	
	Emakumeak Mujeres	Gizonak Hombres	Emakumeak Mujeres	Gizonak Hombres	Emakumeak Mujeres	Gizonak Hombres
<1	1.528	1.546	4.459	4.649	2.940	3.060
1-4	6.294	6.817	18.960	19.952	12.906	13.436
5-9	8.251	8.809	25.914	27.081	17.934	19.033
10-14	7.366	7.879	25.094	26.216	17.383	18.222
15-19	6.813	7.152	22.547	24.415	15.636	16.877
20-24	6.501	6.763	22.628	23.393	15.003	15.846
25-29	7.658	7.647	26.287	26.190	16.301	16.527
30-34	10.034	9.820	32.707	33.230	19.773	20.206
35-39	12.698	13.251	42.308	43.454	25.956	26.330
40-44	13.480	14.401	47.151	47.854	28.970	30.853
45-49	12.775	13.345	45.551	45.717	27.337	28.549
50-54	12.679	12.364	46.434	44.488	27.370	27.126
55-59	11.632	11.064	44.773	41.667	25.751	25.059
60-64	10.209	9.744	38.526	35.091	22.833	21.706
65-69	9.370	8.690	35.188	31.138	21.814	20.018
70-74	8.166	7.555	31.674	25.753	19.614	16.902
75-79	5.835	4.987	24.537	17.982	14.433	11.433
80-84	5.961	4.349	26.644	16.869	15.217	9.829
85-89	4.157	2.387	18.697	9.622	10.623	5.422
90-94	2.066	779	8.644	3.113	5.055	1.713
95 y +	622	148	2.295	534	1.479	326
Guztira/Total	164.095	159.497	591.018	548.408	364.328	348.473

Iturria: EUSTAT. Fuente: EUSTAT.

2. eranskina. Bizirik jaiotakoak, lurralde historikoaren eta sexuaren arabera. EAE 2017

Anexo 2. Nacidos vivos por territorio histórico y sexo. CAE 2017

	Neskatoak Niñas	Mutilak Niños	Bi sexuak Ambos sexos
Araba-Álava	1.463	1.498	2.961
Bizkaia	4.102	4.420	8.522
Gipuzkoa	2.685	2.908	5.593
EAE / CAPV	8.250	8.826	17.076

Iturria: EUSTAT. Fuente: EUSTAT.

3. eranskina. Heriotza-arrazoien zerrenda murriztua

Anexo 3. Lista reducida de causas de muerte

		GNS-10 Kodea Código CIE-10
I	Gaix. infektzioso eta parasitarioak Enf. Infecciosas y parasitarias	A00-B99, R75
1	Hesteetako gaix. Infektziosoak Enf.infecciosas intestinales	A00-A09
2	Tuberkulosia eta horren ondorio berantiarak Tuberculosis y efectos tardíos	A15-A19, B90
3	Infekz. Meningokokikoa Infecc. meningococica	A39
4	Septizemia Septicemia	A40-A41
5	Hepatitis birikoa Hepatitis vírica	B15-B19
6	HIESa Sida	B20-B24
7	GIB VIH	R75
8	Gainerako gaix. infektz. eta parasit. Resto de enf.infecc. y parasit.	
II	Tumoreak Tumores	C00-D48
9	Ezpain, aho-barrunbe eta faringeko tum. gaiz. T.M.labio cav. bucal y faringe	C00-C14
10	Esofagoko tum. gaiz. T.M. esófago	C15
11	Urdaileko tum. gaiz. T.M. estómago	C16
12	Koloneko tum. gaiz. T.M. colon	C18
13	Ondeste, sigmoide eta uzkioko tum. gaiz. T.M. recto, rectosigmoide y ano	C19-C21
14	Gibeleko eta gibel-barneko behazun-bideetako tum. gaiz. T.M. hígado, vías biliares intrahep.	C22
15	Pankreako tum. gaiz. T.M. páncreas	C25
16	Digestio-aparatuko bestelako tum. gaiz. Otros T.M. digestivos	
17	Laringeko tum. gaiz. T.M. laringe	C32
18	Trakea, bronkio eta biriketako tum. gaiz. T.M. traquea bronquios y pulmón	C33-C34
19	Arnas aparatua eta torax-barneko organoetako bestelako tum. gaiz. Otros T.M. respirat. e intratorácicos	
20	Hezur eta giltzadura-kartilagoetako tum. gaiz. T.M. huesos y cartilagos artc.	C40-C41
21	Azaleko melanoma gaiztoa Melanoma maligno piel	C43
22	Azaleko eta ehun bigunetako bestelako tum. gaiz. Otros T.M. de la piel y tej.bland.	
23	Bularreko tum. gaiz. T.M. mama	C50
24	Umetoki-lepoko tum. gaiz. T.M. cuello útero	C53
25	Umetokiaren beste zati batzuetako tum. gaiz. T.M.de otras partes del útero	C54-C55
26	Obulutegiko tum. gaiz. T.M. ovario	C56
27	Emakumeen genital etako bestelako tum. gaiz. Otros T.M. genitales femeninos	

II	Tumoreak Tumores	C00-D48
28	Prostatako tum. gaiz. T.M. próstata	C61
29	Gizonen genitaletakoko bestelako tum. gaiz. Otros T.M.genitales masculinos	
30	Giltzurruneko tum. gaiz. T.M. Riñón	C64
31	Maskuriko tum. gaiz. T.M. vejiga	C67
32	Uretrako eta gemubideetako bestelako tum. gaiz. Otros T.M. vías urinarias	
33	Entzefaloko tum. gaiz. T.M. encéfalo	C71
34	Bestelako tum. gaiz. neurologiko eta endokrinoak Otros T.M.neurológicos y endoc.	
35	Gaizki def. eta bigarren mailako lekuetako tum. gaiz. T.M.sitios mal defin, secundarios.	C76-C80, C97
36	Ehun linfatikoko eta org. hematop. tum. gaiz. T.M. tejido linfático y org. hematop.	C81-C90, C96
37	Leuzemiak Leucemias	C91-C95
38	In situ tumoreak Tumores in situ	D00-D09
39	Tum. Onberak T.Benignos	D10-D36
40	Sindrome mielodisplasikoa Síndrome Mielodisplásico	D46
41	Zalantzazko portaerako bestelako tum. Otros T.de comportamiento incierto	
III	Odoleko eta org. hematop. gaix. Enf. de la sangre y org.hematopoy.	D50-D89
42	Odoleko eta org. hematop. gaix. Enf. de la sangre y org.hematopoy.	D50-D77
43	Immunitatearen nahasm. Trast.de la inmunidad	D80-D89
IV	Gaix. endokrino eta nutrizionalak Enf. endocrinas nutricionales	E00-E90
44	Diabetes mellitusa Diabetes Mellitus	E10-E14
45	Gland. endokr. gainerako gaix. Resto de enf. de las gland.endocrí.	
V	Nahasmendu mentalak Trastornos Mentales	F00-F99
46	Zahartzaro eta zahartzaro aurreko buruko nahasm. Trast. orgánicos senil y presenil	F00-F09
47	Alkoholaren gehiegizko konts. nahasm. Trast. por abuso de alcohol	F10
48	Drogen gehiegizko konts. nahasm. Trast. por abuso de drogas	F11-F16, F18,F19
49	Bestelako buru-nahasmenduak Otros trast.mentales	
VI-VIII	Nerbio-sistemako eta sent. org. gaix. Enf.del Sist.Nervioso y órg.senti.	G00-H95
50	Meningitisa Meningitis	G00-G03
51	Alzheimerra Enf. de Alzheimer	G30
52	Nerbio-sist. eta organoetako bestelako gaixotasunak Otras enf. sist. nervioso y órganos	

IX		<i>Zirkulazio-aparatuko gaix.</i> Enf. Sistema Circulatorio	I00-I99
	53	Bihotzeko gaix. erreumatiko kronikoak Enf. reumáticas crónicas corazón	I05-I09
	54	<i>Gaix. Hipertentsiboak</i> Enf. hipertensivas	I10-I15
	55	MIA IAM	I21
	56	<i>Bihotzeko bestelako gaix. Iskemikoak</i> Otras enf.isquémicas del corazón	I20, I22-I25
	57	<i>Bihotz-gutxiegitasuna</i> Insuficiencia cardíaca	I50
	58	<i>Bihotzeko bestelako gaix.</i> Otras enf.del corazón	
	59	<i>Garuneko hodiedako gaix.</i> Enf. cerebro-vascular	I60-I69
	60	<i>Aterosklerosia</i> Atherosclerosis	I70
	61	<i>Odol-hodiedako bestelako gaix.</i> Otras enf.de los vasos sanguíneos	
X		<i>Arnas aparatuko gaix.</i> Enf. Sistema Respiratorio	J00-J99
	62	<i>Influenza</i> Influenza	J09-J11
	63	<i>Pneumonia</i> Neumonías	J12-J18
	64	<i>BGBK eta antzeko gaixotasunak</i> EPOC y enf. afines	J40-J44, J47
	65	<i>Asma</i> Asma	J45-J46
	66	<i>Arnas gutxiegitasuna</i> Insuficiencia respiratoria	J96
	67	<i>Arnas aparatuko beste gaixotasun batzuk</i> Otras enf.sistema respiratorio	
XI		<i>Digestio-aparatuko gaix.</i> Enf. Sistema Digestivo	K00-K93
	68	<i>Urdaileko, duodenoko, jeiunoko ultzera</i> Úlcera estómago, duodeno, yeyuno	K25-K28
	69	<i>Enteritis eta kolitis ez infekziosoak</i> Enteritis y colitis no infecc.	K50-K52
	70	<i>Hesteetako gutxiegitasun baskularra</i> Insuf. vascular intestinal	K55
	71	<i>Zirrosia eta gibelego gaix. Kronikoak</i> Cirrosis y enf. crónicas hígado	K70, K73-K74,K76.9
	72	<i>Digestio-aparatuko bestelako gaix.</i> Otras enf.sistema digestivo	
XII	73	<i>Azaleko eta larruzalpeko ehun zelularreko gaix.</i> Enf. de la piel y tej.celular subcut.	L00-L99
XIII		<i>Sist. osteomuskularreko eta ehun konektiboko gaix.</i> Enf. Sist. Osteomuscular y tej conj.	M00-M99
	74	<i>Artritis erreumatoidea eta osteoartritis</i> Artritis reumatoide y osteartrosis	M05-M06,M15-M19
	75	<i>Osteoporosia eta haustura patologikoak</i> Osteoporosis y fracturas patológ.	M80-M82,M84.2
	76	<i>Sistema osteomuskularreko bestelako gaix.</i> Otras enf.sistema osteomuscular	
XIV		<i>Ap. genitourinarioko gaix.</i> Enf. Sistema Genitourinario	N00-N99
	77	<i>Giltzurruneko eta ureterreko gaix.</i> Enf.riñón y uréter	N00-N29
	78	<i>Gizonen genitaleko gaix.</i> Enf.genitales masculino	N40-N51
	79	<i>Emakumeen genitaleko gaix. eta bularreko arazoak</i> Enf.genital femenino y tast.mama	N60-N64,N70-N98
	80	<i>Ap. genitourinarioko beste gaixotasun batzuk</i> Otras enf.sistema genitourinario	

XV	81	<i>Haurdunaldia, erditzea eta erdiberriaroa</i> Embarazo, parto y puerperio	O00-O99
XVI	82	<i>Garai perinatalean sortutako gaix.</i> Afec. originad.en periodo perinatal	P00-P96
XVII		<i>Sortzetiko malformazioak</i> Malformaciones congénitas	Q00-Q99
	83	<i>Nerbio-sistemako sortzetiko malf.</i> Malf.congénitas sist.nervioso	Q00-Q07
	84	<i>Zirkulazio-aparatuko sortzetiko malf.</i> Malf.congénitas sist.circulatorio	Q20-Q28
	85	<i>Sortzetiko bestelako malformazioak</i> Otras malf. congénitas	
XVIII		<i>Gaizki definitutako kausak</i> Causas mal definidas	R00-R74, R76-R99
	86	<i>Amasa eta bihotza gelditzea, kausa ezezaguna</i> PCR, causa desconocida	R98-R99
	87	<i>Zahardadeko ajeak</i> Senilidad	R54
	88	<i>Bularreko haurraren bat-bateko heriotza</i> Muerte súbita infantil	R95
	89	<i>Gaizki definitutako gainerako kausak</i> Resto de causas mal definidas	
XX		<i>Kanpo-faktoreak</i> Causas Externas	V01-Y98
	90	<i>Motordun ibilgailuen zirkulazio-istripuak</i> Accidentes tráfico vehic.motor	V02-V89
	91	<i>Bestelako garraio-istripuak</i> Otros accidentes transporte	
	92	<i>Ustekabeko erorikoak</i> Caídas accidentales	W00-W19
	93	<i>Itotzea, murgiltzea, itolarria</i> Ahogamiento, sumersión, sofoca.	W65-W84
	94	<i>Suak/keak eragindako istripuak</i> Accidentes por fuego,humo	X00-X19
	95	<i>Drogen bidezko ustekabeko pozoidura</i> Envene.accidental por drogas	X41-X42,X44-X45
	96	<i>Ustekabeko beste pozoidura batzuk</i> Otros envenenamientos accident.	
	97	<i>Beste istripu batzuk</i> Otros accidentes	
	98	<i>Suizidioa eta nork bere buruari eragindako lesioak</i> Suicidio y autolesiones	X60-X84
	99	<i>Homizidioa</i> Homicidios	X85-Y09
	100	<i>Intentzio zehaztugabeko gertaerak</i> Eventos de intención no determid.	Y10-Y34
	101	<i>Arreta medikoaren edo kirurgikoaren arazoak</i> Complic.atención médica o quirurg.	Y40-Y84
	102	<i>Bestelako kanpo-kausak</i> Otras causas externas	

Iturria: (GNS-10) Heriotza-kausen eskuliburua. Kolaborazioa AEen eta EEIren erregistroak
Fuente: Manual de causas de defunción (CIE-10). Colaboración Registros de las CCAA e INE

4. eranskina. 1976ko eta 2013ko Europako biztanleria estandarrek
Anexo 4. Poblaciones estandar europeas de 1976 y 2013

	1976ko Europako biztanleria estandarra Población europea estandar 1976	2013ko Europako biztanleria estandarra Población europea estandar 2013
<1	1.600	1.000
1-4	6.400	4.000
5-9	7.000	5.500
10-14	7.000	5.500
15-19	7.000	5.500
20-24	7.000	6.000
25-29	7.000	6.000
30-34	7.000	6.500
35-39	7.000	7.000
40-44	7.000	7.000
45-49	7.000	7.000
50-54	7.000	7.000
55-59	6.000	6.500
60-64	5.000	6.000
65-69	4.000	5.500
70-74	3.000	5.000
75-79	2.000	4.000
80-84	1.000	2.500
85-89	1.000	1.500
90-94		800
95 y +		200
Guztira/Total	100.000	100.000

Iturria: EUROSTAT. Fuente: EUROSTAT.

