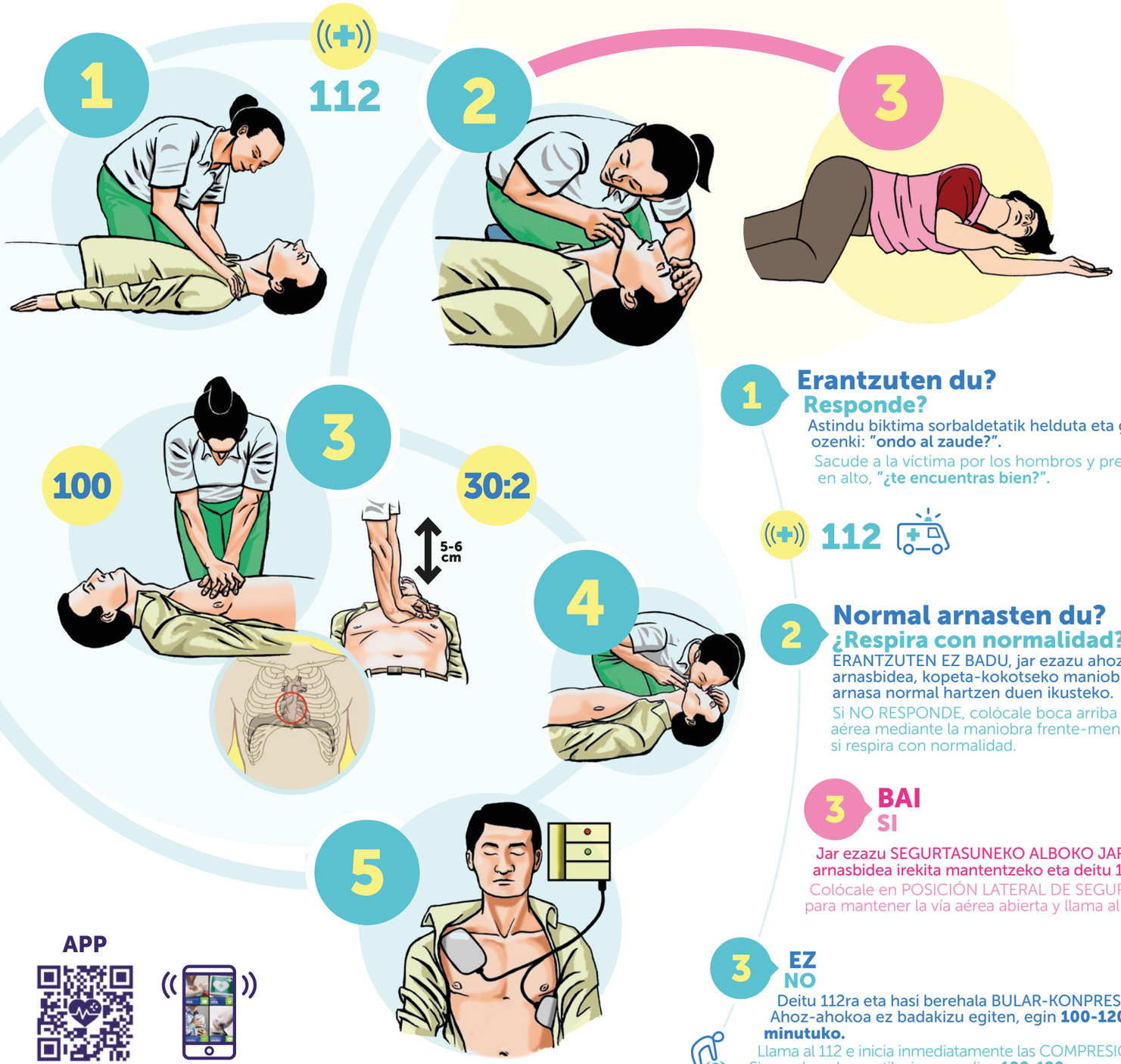

1 Erantzuten du?
Responde?

Astindu biktima sorbaldetatik helduta eta galdeiozu ozenki: **"ondo al zaude?"**.

Sacude a la víctima por los hombros y pregúntale en alto, **"¿te encuentras bien?"**.

112

2 Normal arnasten du?
¿Respira con normalidad?

ERANTZUTEN EZ BADU, jar ezazu ahoz gora eta ireki arnasbidea, kopeta-kokotseko maniobraren bidez, arnasa normal hartzen duen ikusteko.

Si NO RESPONDE, colócale boca arriba y abre la vía aérea mediante la maniobra frente-mentón para ver si respira con normalidad.

3 BAI
SI

Jar ezazu SEGURTASUNEKO ALBOKO JARRERAN, arnasbidea irekita mantentzeko eta deitu 112ra.

Colócale en POSICIÓN LATERAL DE SEGURIDAD, para mantener la vía aérea abierta y llama al 112.

3 EZ
NO

Deitu 112ra eta hasi berehala BULAR-KONPRESIOAK egiten. Ahoz-ahokoa ez badakizu egiten, egin **100-120 konpresio minutuko.**

Llama al 112 e inicia inmediatamente las COMPRESIONES TORÁCICAS. Si no sabes dar ventilaciones, aplica **100-120 compresiones por minuto.**

4 30:2

Ahoz-ahokoa egiten badakizu, bular-konpresioekin tartekatu 30:2

Si sabes dar ventilaciones, altérnalas con las compresiones torácicas 30:2

5 KDA iristean, piztu, elektrodoak jarri eta bete aparatuaren jarraibideak.

Cuando llegue el **DEA** enciéndelo, coloca los electrodos y sigue las instrucciones del aparato.

APP

112 SOS DEIAK

APP ios

APP android

ARNASBIDEETAKO BUXADURA
OBSTRUCCIÓN DE VÍA AÉREA

A **BUXADURA ERTAINA - Eztul eraginkorra:** eztul egitera animatu.
OBSTRUCCIÓN LEVE - Tos efectiva: anime a seguir tosiendo.

112

B **BUXADURA LARRIA. OBSTRUCCIÓN GRAVE**

5:5

HELDUA. ADULTO

KONORTEA BADU:
- 5 kolpe bizkarrean
- 5 konpresio sabelaldean.

KONORTERIK GABE:
- Hasi BBBa.

CONSCIENTE:
- 5 golpes en espalda.
- 5 compresiones abdominales.

INCONSCIENTE:
- Inicia RCP.

HAURRA. NIÑO

KONORTEA BADU:
- 5 kolpe bizkarrean eta 5 konpresio*

**Haurtxoetan: bularrean.*
**Urtebetetik gorako haurretan: sabelaldean.*

KONORTERIK GABE:
- Arnasbidea ireki, 5 arnasketa eta jarraitu BBB pediatriakoa.

CONSCIENTE:
- 5 golpes en espalda y 5 compresiones*

**Lactantes: en el pecho.*
**Mayores de un año: en zona abdominal.*

INCONSCIENTE:
- Abre la vía aérea, 5 ventilaciones y continua RCP pediátrica.

illustrations: Iñaki Gutiérrez • graphic design @viskwit

112

BBB + RCP

Gurutze Gorria Zarautz · Bexen cardio · ambuibérica · Osakidetza · DYA GIPUZKOA · Real Sociedad Fundazioa · 112 SOS DEIAK · Zarauzko Udala