



OSASUN SAILA

Osasun Sailburuordetza
*Plangintza, Antolamendu eta Ebaluazio
Sanitarioko Zuzendaritza*

DEPARTAMENTO DE SALUD

Viceconsejería de Salud
*Dirección de Planificación, Ordenación y
Evaluación Sanitaria*

PREVISIÓN DE LA UTILIZACIÓN DE SERVICIOS HOSPITALARIOS

Previsiones hasta diciembre del año 2017

Diciembre de 2016

*OSASUN AZTERLAN ETA IKERKETA ZERBITZUA
SERVICIO DE ESTUDIOS E INVESTIGACIÓN SANITARIA*

ÍNDICE

	Pgna.
Resumen.....	5
Introducción	7
Método	7
Resultados	8
<i>Para la CAPV</i>	
<i>Por Áreas Sanitarias</i>	
<i>Por hospitales</i>	
Anexo I.....	13
Anexo II.....	80

RESUMEN

Este informe presenta las previsiones actualizadas de la utilización de los servicios hospitalarios para noviembre y diciembre de 2016 y el año 2017. Las previsiones se han elaborado a partir de los datos disponibles de cada uno de los diez hospitales de agudos de Osakidetza para el período comprendido entre enero de 1992 y octubre 2016, utilizando los modelos estadísticos para series temporales ARIMA. En el caso del Hospital Universitario Araba, se han analizado los datos correspondientes a los centros Txagorritxu y Santiago por separado.

Tabla resumen de los cambios previstos para el año 2017 respecto al año 2016 en la utilización de servicios hospitalarios de corta estancia de Osakidetza.

	Cambio absoluto ^a (relativo en %)			
	CAPV ^b	Araba	Gipuzkoa	Bizkaia
Número de ingresos hospitalarios	2.610 (1,0 %)	75 (0,2 %)	-74 (-1,1 %)	2.043 (1,6 %)
Número de estancias	-11.965 (-1,0 %)	-335 (-0,2 %)	-5.117 (-1,4 %)	-4.882 (-0,9 %)
Número de urgencias atendidas	10.804 (1,2 %)	1.750 (1,0 %)	593 (2,2 %)	4.920 (1,0 %)
Número de intervenciones quirúrgicas	1.322 (1,0 %)	-839 (-3,6 %)	439 (0,9 %)	1.140 (1,5 %)

^a Cambio absoluto = valor previsto anual para el 2017 - suma de valores observados/previstos para el año 2016.

^b El total de la CAPV no coincide con la suma para cada área ya que se ha calculado un modelo para cada serie por independiente

INTRODUCCIÓN

El presente documento pretende dar continuidad al trabajo, de obtención de previsiones de la utilización de servicios hospitalarios de Osakidetza, que se inició en 1997¹. En esta ocasión se presentan las previsiones estimadas para noviembre y diciembre de 2016 y todo el año 2017.

MÉTODO

Se han obtenido las previsiones mensuales, puntuales y sus intervalos de confianza al 80%, de las siguientes variables relativas a los hospitales de corta estancia de Osakidetza: número de ingresos, de estancias, de urgencias atendidas y número de intervenciones quirúrgicas (totales y autoconcertadas, sin incluir las intervenciones de cirugía menor). Las previsiones se obtuvieron para cada hospital de corta estancia, para cada Área Sanitaria y para el conjunto de la CAPV.

Los datos disponibles corresponden a los hospitales de corta estancia de Osakidetza, del período enero/1992-octubre/2016 para las variables número de ingresos, número de estancias y número de urgencias atendidas, del período enero/1993-octubre/2016 para la variable número de intervenciones quirúrgicas.

Los modelos ARIMA identificados en informes anteriores se han vuelto a estimar y validar con la totalidad de los datos disponibles. Se han introducido modificaciones a los modelos identificados anteriormente. Posteriormente se ha realizado un análisis de las previsiones para el periodo noviembre/2016-diciembre/2017. Se han comparado las previsiones con los datos observados un año antes mediante los cálculos:

Cambio absoluto = valor previsto – valor observado

$$Cambio\ relativo = \frac{valor\ previsto - valor\ observado}{valor\ observado} * 100\ %$$

para cada valor mensual y para el total anual (Anexo 1). En este mismo anexo se incluye para cada indicador una gráfica en la que se representan los valores mensuales observados, los previstos e intervalo de confianza que proporciona el modelo para el periodo desde enero de 2012 a diciembre de 2017. Con el fin de valorar la calidad, se han comparado los valores observados en el período de

¹ Previsión del número de ingresos y estancias en los hospitales de corta estancia de Osakidetza. Documentos de Investigación Sanitaria 1997/1. Octubre 1997. Unidad de investigación. Dirección de planificación y Evaluación Sanitaria.

enero-noviembre de 2016 y los previstos por los modelos para el mismo período (Anexo 2).

RESULTADOS

1- Para la CAPV (Tablas 1.1-1.5 del Anexo 1)

Para el año 2017 se espera un aumento de 2.610 ingresos, que supone un incremento del 1,0 % respecto al número de ingresos observados un año antes. También se prevé un aumento en el número de urgencias que se atenderán en la CAPV de 10.804 (1,2 %) y del número de intervenciones quirúrgicas en 1.322 (1,0 %). Los modelos pronostican que disminuirán las estancias en 11.965 (1,0%).

2- Por Áreas Sanitarias (Tablas 2.1-2.5, 3.1-3.5, 4.1-4.5 del Anexo)

En el Área Sanitaria de Araba se estima que durante el año 2017 aumentará el número de urgencias en un 1,0 % y descenderá el número de intervenciones quirúrgicas en un 3,6 % respecto a los valores observados un año antes mientras que no se pronostican cambios para los ingresos y para el número de estancias.

En el Área Sanitaria de Gipuzkoa, se pronostica para el año 2017 un aumento del número de urgencias del 2,2 % y del número de intervenciones quirúrgicas en un 1,0 %. Se pronostican disminuciones para el número de ingresos del 1,1 % y del número de estancias del 1,4%.

En el Área Sanitaria de Bizkaia, los pronósticos muestran para el año 2017 un aumento del número de ingresos del 1,6 %, del número de urgencias en un 1,0 % y del 1,5 % para el número de intervenciones quirúrgicas mientras que las para las estancias muestran una disminución de un 0,9 %.

3.- Por hospitales (Tablas 5.1-15.5 del Anexo)

De modo general, en el análisis según las variables hospitalarias, los pronósticos muestran que para finales del 2017 el número de ingresos hospitalarios aumenta en la sede Santiago del Hospital Universitario Araba, en Zumárraga, Alto Deba, en los Hospitales Universitarios de Cruces y Basurto y en San Eloy. Los

pronósticos muestran una disminuyen en Bidasoa y Mendaro mientras que no muestran cambios en la sede Txagorritxu, en el Hospital Universitario Donostia ni en Galdakao-Usansolo.

Para las estancias, las predicciones muestran para el 2017 un aumento en su número en los hospitales Alto Deba y Galdakao-Usansolo y una disminución en el Hospital Universitario Donostia, Zumárraga, Bidasoa, Hospital Universitario de Cruces, Hospital Universitario Basurto y San Eloy. Las estancias se mantienen en los mismos valores observados un año antes en las sedes Txagorritxu y Santiago del Hospital Universitario Araba y en Mendaro.

Se pronostica para el año 2017 un aumento en el número de urgencias en la sede Txagorritxu del Hospital Universitario Araba, en el Hospital Universitario Donostia, en Zumárraga, Mendaro, Alto Deba, en el Hospital Universitario Cruces, en Galdakao-Usansolo y San Eloy. Mientras que se pronostica una disminución en Bidasoa. No se prevén cambios en el número de urgencias para 2017 en la sede Santiago del Hospital Universitario Araba y en el Hospital Universitario Basurto.

Para el número de intervenciones quirúrgicas las predicciones indican que en 2017 habrá un aumento en el Hospital Universitario Donostia, en Zumárraga, Mendaro, Alto Deba, Hospitales Universitarios de Cruces y Basurto, en Galdakao-Usansolo y San Eloy. Mientras que muestran una disminución en las sedes Txagorritxu y Santiago del Hospital Universitario Araba y en Bidasoa.

Respecto a los cambios previstos para el año 2017, pasamos ahora a describir las variables en cada hospital.

En la sede Txagorritxu del Hospital Universitario Araba, se pronostica para el 2017 un aumento del número de urgencias en un 1,3 % y una disminución del número de intervenciones quirúrgicas en un 2,6 %. Las previsiones no muestran cambios en el número de ingresos y estancias.

En la sede Santiago del Hospital Universitario Araba, las previsiones muestran para el año 2017 un aumento del 2,3 % en el número de ingresos y una disminución del 4,3 % en el número de intervenciones quirúrgicas. No se prevén cambios en el número de estancias ni en las urgencias hospitalarias.

Respecto al Hospital Universitario Donostia, para el año 2017 se prevé un aumento del número de urgencias en un 1,4 % y del número de intervenciones quirúrgicas en un 1,3 % respecto a los datos observados un año antes. Mientras que se espera una disminución del 0,6 % en el número de estancias. Las previsiones no muestran cambios en el número de ingresos.

En el Hospital Zumarraga los modelos pronostican para el año 2017 un aumento en el número de ingresos del 2,0 % y de las urgencias y del número de intervenciones quirúrgicas en un 1,9 %. Para las estancias los modelos pronostican una disminución de un 1,9 %.

En el Hospital Bidasoa para el 2017 se prevé una disminución en todas las variables estudiadas. El número de ingresos disminuye en un 3,9 %, el número de estancias y de urgencias en un 0,9 % y el de intervenciones quirúrgicas en un 1,1%.

Para el Hospital Mendaró las previsiones muestran que en 2017 se producirá un aumento en el número de intervenciones quirúrgicas en un 1,3 % y del número de urgencias en un 0,6 % y una disminución en el número de ingresos del 1,4 %. El número de estancias se mantiene sin cambios respecto a los datos observados un año antes.

En el Hospital Alto Deba se prevé para el 2017 un aumento del número de ingresos del 4,0 %; del número de estancias en un 3,2 %; de las urgencias en un 1,5 % y del número de intervenciones quirúrgicas en un 3,5 %.

En el Hospital Universitario Cruces las previsiones muestran para el 2017 un aumento del número de ingresos en un 1,9 %, del número de urgencias en un 0,9 % y del número de intervenciones quirúrgicas en un 2,4 %. Para el número de estancias, se prevé una disminución del 0,8 %.

Para el Hospital Universitario Basurto se prevé para 2017 un aumento en el número de ingresos en un 1,4 % y de las intervenciones quirúrgicas del 2,2 %. Las previsiones muestran un descenso en el número de estancias de un 1,1 % y no se prevén cambios en el número de urgencias respecto a lo observado un año antes.

En el Hospital Galdakao-Usansolo se observa para el 2017 un aumento en el número de estancias en un 1,0 %, del número de urgencias en un 1,7 %, y de las intervenciones quirúrgicas en un 2,2 %. No se prevén cambios en el número de ingresos.

Para el Hospital San Eloy las previsiones muestran un aumento en el número de ingresos del 1,5 %, de las urgencias en un 2,7 % y del 2,5 % para el número de intervenciones quirúrgicas. Se pronostica una disminución del 1,3 % en el número de estancias.

Anexo 1. Previsiones puntuales y de intervalo de las variables de utilización de servicios hospitalarios para el periodo comprendido entre noviembre de 2016 y diciembre 2017

Tabla resumen de cambios previstos en variables hospitalarias para el año 2017.

	Ingresos		Estancias		Urgencias		Interv. Quirúrgicas sin cirugía menor	
	Absoluto	Relativo (%)	Absoluto	Relativo (%)	Absoluto	Relativo (%)	Absoluto	Relativo (%)
CAPV	2.610	1,0	-11.965	-1,0	10.804	1,2	1.322	0,9
Áreas de Salud								
Araba	75	0,2	-335	-0,2	1.750	1,0	-839	-3,6
Gipuzkoa	-74	-1,1	-5117	-1,4	593	2,2	439	1,0
Bizkaia	2.043	1,6	-4.882	-0,9	4.920	1,0	1.140	1,5
Hospitales								
Hospital Universitario Araba (Txagorritxu)	-123	-0,5	-508	-0,4	1573	1,3	-271	-2,6
Hospital Universitario Araba (Santiago)	349	2,3	270	0,4	18	0,0	-551	-4,3
Hospital Universitario Donostia	183	0,3	-1.605	-0,6	1.872	1,4	410	1,3
Zumarraga	169	2,0	-613	-1,9	654	1,9	76	1,9
Bidasoa	-264	-3,9	-239	-0,9	-393	-0,9	-38	-1,1
Mendaro	-104	-1,4	-135	-0,5	188	0,6	46	1,3
Alto Deba	222	4,0	610	3,2	613	1,5	114	3,5
Hospital Universitario Cruces	1.009	1,9	-1.925	-0,8	1.949	0,9	764	2,4
Hospital Universitario Basurto	508	1,4	-2.036	-1,1	105	0,1	498	2,2
Galdakao-Usansolo	108	0,4	1.065	1,0	1.712	1,7	315	2,2
San Eloy	126	1,5	-348	-1,3	1.071	2,7	145	2,5

Tabla 1.1. Previsiones de ingresos para el año 2017, CAPV

Mes*	Observados 2015-2016	Previstos 2016-2017	I.C. del 80%	Cambio	
				Absoluto	Relativo(%)
Noviembre	22.335	22.421	(21.847, 22.994)	86	0,39
Diciembre	20.305	20.281	(19.660, 20.901)	-24	-0,12
Enero	21.379	22.439	(21.810, 23.067)	1.060	4,96
Febrero	22.972	22.648	(22.053, 23.243)	-324	-1,41
Marzo	21.582	23.767	(23.123, 24.410)	2.185	10,12
Abril	22.115	19.406	(18.776, 20.036)	-2.709	-12,25
Mayo	23.454	23.369	(22.710, 24.027)	-85	-0,36
Junio	22.447	22.427	(21.782, 23.071)	-20	-0,09
Julio	17.580	18.068	(17.394, 18.740)	488	2,77
Agosto	15.350	16.023	(15.342, 16.702)	673	4,38
Septiembre	20.445	20.437	(19.771, 21.101)	-8	-0,04
Octubre	21.031	22.330	(21.635, 23.024)	1.299	6,18
Noviembre	22.421 ⁺	22.700	(21.955, 23.443)	279	1,24
Diciembre	20.281 ⁺	20.054	(19.266, 20.840)	-227	-1,12
Enero-Diciembre	251.057	253.667	. .	2.610	1,04

* Para los valores observados (previstos), los dos primeros meses corresponden al año 2015 (2016) y los meses siguientes al 2016 (2017)

+ Valores previstos

Tabla 1.2. Previsiones de estancias para el año 2017, CAPV

Mes*	Observados 2015-2016	Previstos 2016-2017	I.C. del 80%	Cambio	
				Absoluto	Relativo(%)
Noviembre	97.992	97.580	(94.755, 100.404)	-412	-0,42
Diciembre	98.661	97.187	(93.989, 100.384)	-1.474	-1,49
Enero	103.375	104.298	(100.980, 107.615)	923	0,89
Febrero	99.021	98.677	(95.491, 101.863)	-344	-0,35
Marzo	100.493	104.378	(100.891, 107.863)	3.885	3,87
Abril	98.839	92.598	(89.150, 96.045)	-6.241	-6,31
Mayo	101.091	99.083	(95.445, 102.719)	-2.008	-1,99
Junio	94.819	93.421	(89.830, 97.011)	-1.398	-1,47
Julio	89.089	87.355	(83.573, 91.136)	-1.734	-1,95
Agosto	80.252	77.975	(74.123, 81.827)	-2.277	-2,84
Septiembre	88.036	87.401	(83.606, 91.195)	-635	-0,72
Octubre	97.743	97.454	(93.464, 101.442)	-289	-0,30
Noviembre	97.580 ⁺	96.745	(92.583, 100.906)	-835	-0,86
Diciembre	97.187 ⁺	96.174	(91.729, 100.618)	-1.013	-1,04
Enero-Diciembre	1.147.525	1.135.560	. .	-11.965	-1,04

* Para los valores observados (previstos), los dos primeros meses corresponden al año 2015 (2016) y los meses siguientes al 2016 (2017)

+ Valores previstos

Figura 1.1. Valores mensuales observados y previstos para el número de ingresos en los hospitales de agudos de CAPV, 2012-2017.



Figura 1.2. Valores mensuales observados y previstos para el número de estancias en los hospitales de agudos de CAPV, 2012-2017.



Tabla 1.3. Previsiones de urgencias para el año 2017, CAPV

Mes*	Observados 2015-2016	Previstos 2016-2017	I.C. del 80%	Cambio	
				Absoluto	Relativo(%)
Noviembre	78.076	77.606	(74.426, 80.837)	-470	-0,60
Diciembre	82.837	84.716	(81.068, 88.425)	1.879	2,27
Enero	82.057	81.500	(77.979, 85.080)	-557	-0,68
Febrero	76.318	75.506	(72.204, 78.864)	-812	-1,06
Marzo	81.133	82.532	(78.874, 86.254)	1.399	1,72
Abril	75.988	77.261	(73.789, 80.793)	1.273	1,67
Mayo	80.350	79.890	(76.253, 83.592)	-460	-0,57
Junio	77.127	77.741	(74.156, 81.390)	614	0,80
Julio	75.914	76.870	(73.280, 80.525)	956	1,26
Agosto	68.189	68.664	(65.419, 71.970)	475	0,70
Septiembre	72.907	75.400	(71.793, 79.075)	2.493	3,42
Octubre	80.847	82.979	(78.963, 87.071)	2.132	2,64
Noviembre	77.606 ⁺	79.013	(75.016, 83.089)	1.407	1,81
Diciembre	84.716 ⁺	86.601	(82.140, 91.152)	1.885	2,22
Enero-Diciembre	933.152	943.956	. .	10.804	1,16

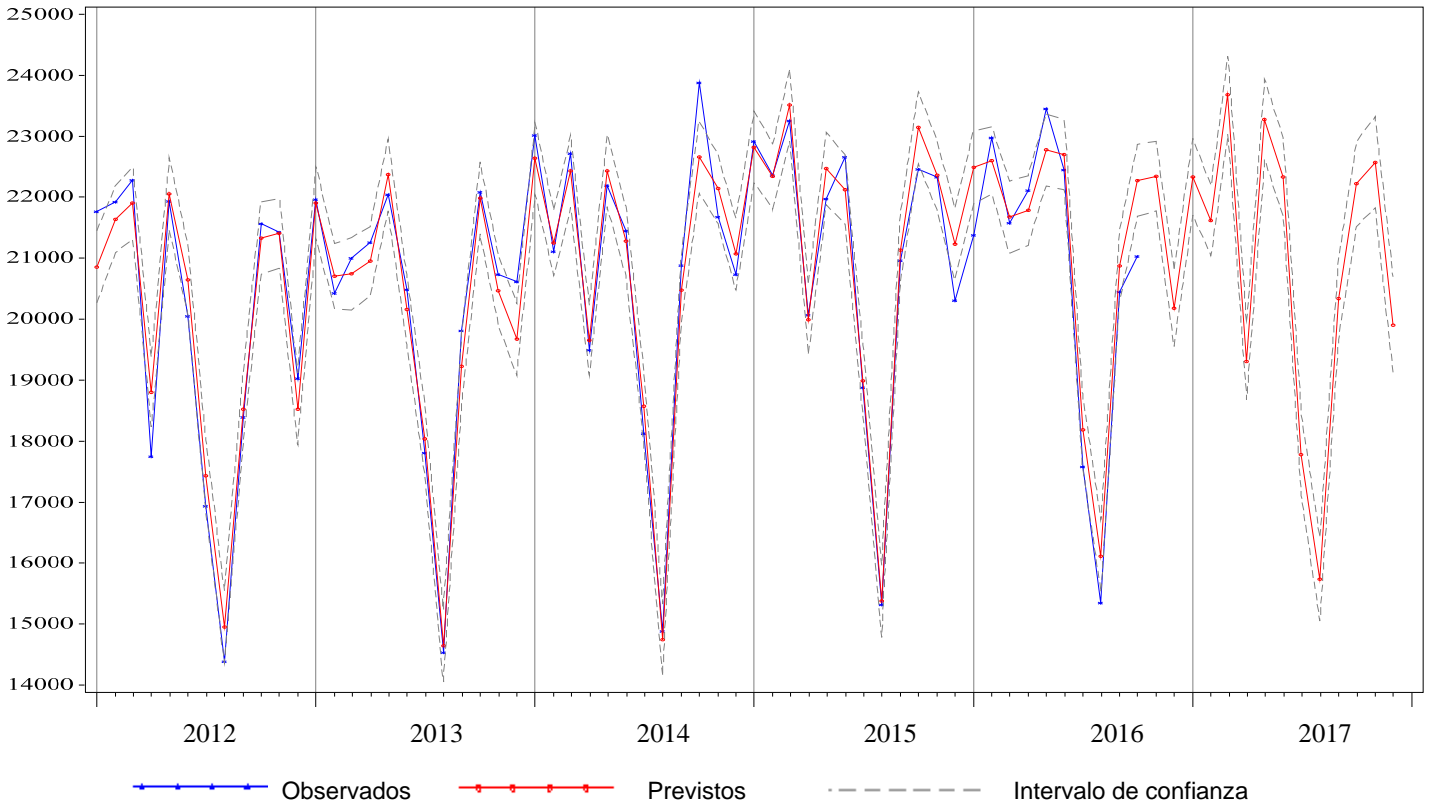
* Para los valores observados (previstos), los dos primeros meses corresponden al año 2015 (2016) y los meses siguientes al 2016 (2017)

+ Valores previstos

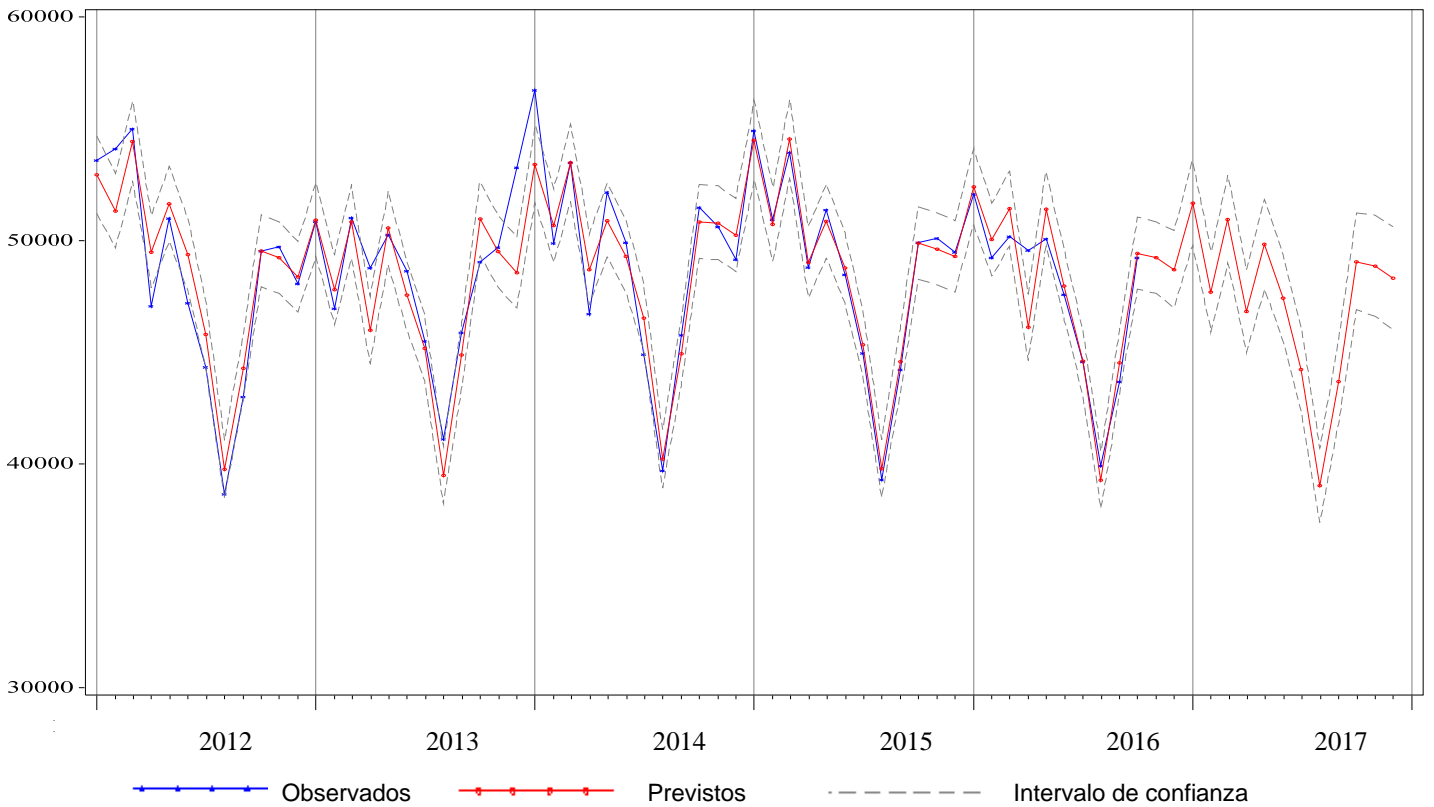
Tabla 1.4. Previsiones de intervenciones quirúrgicas para el año 2017, CAPV

Mes*	Observados 2015-2016	Previstos 2016-2017	I.C. del 80%	Cambio	
				Absoluto	Relativo(%)
Noviembre	13.492	14.059	(13.370, 14.761)	567	4,20
Diciembre	10.490	10.238	(9.689, 10.797)	-252	-2,41
Enero	11.131	11.855	(11.210, 12.513)	724	6,51
Febrero	13.658	13.344	(12.616, 14.087)	-314	-2,30
Marzo	12.149	14.682	(13.880, 15.499)	2.533	20,85
Abril	13.441	10.379	(9.812, 10.957)	-3.062	-22,78
Mayo	14.477	14.824	(14.015, 15.650)	347	2,40
Junio	14.126	14.150	(13.377, 14.938)	24	0,17
Julio	9.390	9.346	(8.835, 9.866)	-44	-0,47
Agosto	7.185	7.067	(6.681, 7.461)	-118	-1,64
Septiembre	12.203	11.861	(11.213, 12.521)	-342	-2,81
Octubre	12.196	13.811	(13.057, 14.581)	1.615	13,24
Noviembre	14.059 ⁺	14.271	(13.432, 15.128)	212	1,51
Diciembre	10.238 ⁺	9.984	(9.390, 10.592)	-253	-2,47
Enero-Diciembre	144.253	145.575	. .	1.322	0,92

* Para los valores observados (previstos), los dos primeros meses corresponden al año 2015 (2016) y los meses siguientes al 2016 (2017)

+ Valores previstos

Figura 1.3. Valores mensuales observados y previstos para el número de urgencias atendidas en los hospitales de agudos de CAPV, 2012-2017



Figura 1.4. Valores mensuales observados y previstos para el número de intervenciones quirúrgicas en los hospitales de agudos de CAPV, 2012-2017



Tabla 2.1. Previsiones de ingresos para el año 2017, Araba

Mes*	Observados 2015-2016	Previstos 2016-2017	I.C. del 80%	Cambio	
				Absoluto	Relativo(%)
Noviembre	3.446	3.521	(3.400, 3.640)	75	2,17
Diciembre	3.197	3.123	(2.997, 3.249)	-74	-2,31
Enero	3.422	3.547	(3.419, 3.675)	125	3,66
Febrero	3.556	3.513	(3.391, 3.634)	-43	-1,21
Marzo	3.469	3.790	(3.658, 3.920)	321	9,24
Abril	3.353	2.914	(2.785, 3.043)	-439	-13,08
Mayo	3.774	3.778	(3.643, 3.912)	4	0,11
Junio	3.652	3.624	(3.493, 3.754)	-28	-0,77
Julio	2.831	2.764	(2.627, 2.899)	-67	-2,38
Agosto	2.491	2.506	(2.368, 2.642)	15	0,59
Septiembre	3.478	3.417	(3.282, 3.550)	-61	-1,76
Octubre	3.317	3.575	(3.435, 3.714)	258	7,77
Noviembre	3.521 ⁺	3.543	(3.394, 3.691)	22	0,63
Diciembre	3.123 ⁺	3.093	(2.937, 3.247)	-31	-0,98
Enero-Diciembre	39.987	40.062	. .	75	0,19

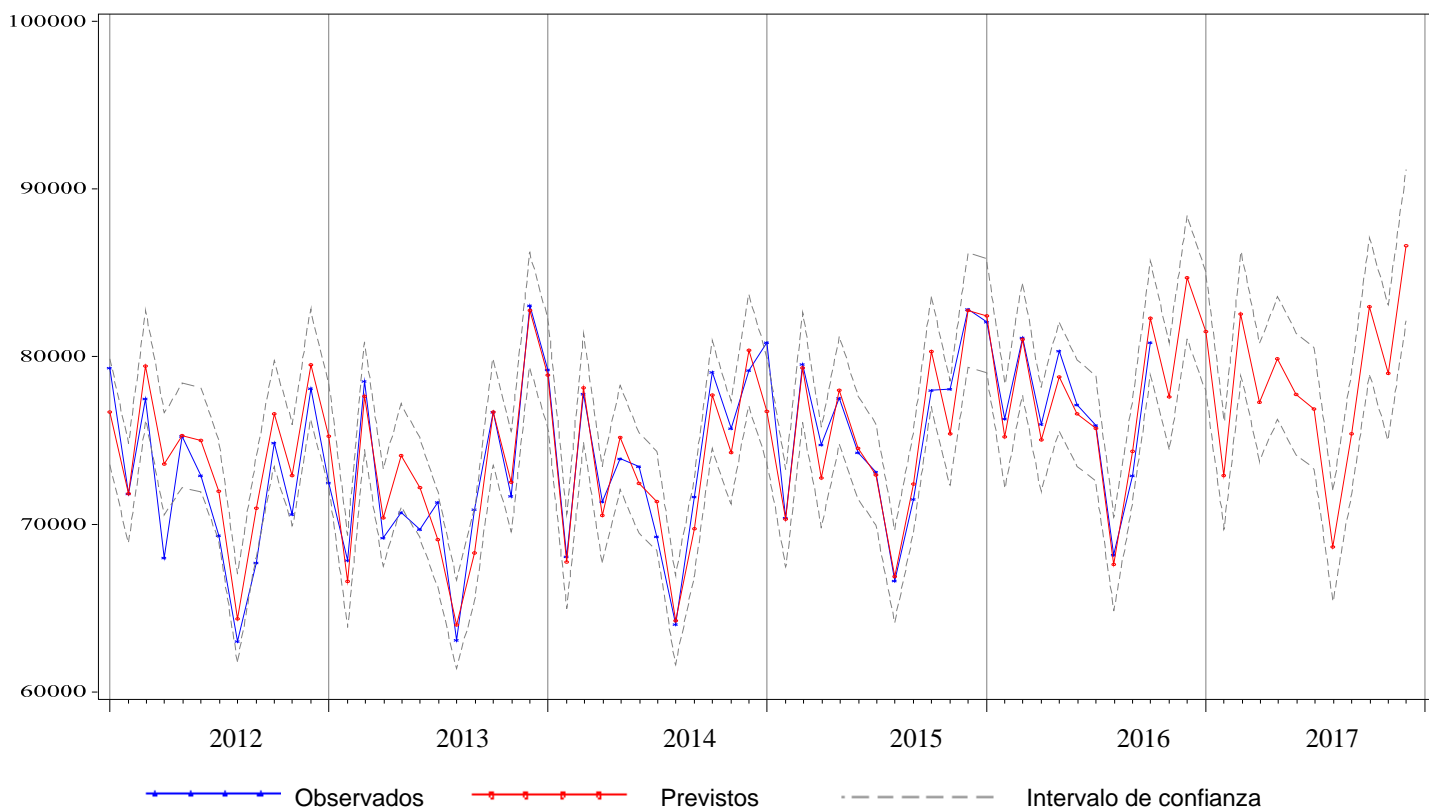
* Para los valores observados (previstos), los dos primeros meses corresponden al año 2015 (2016) y los meses siguientes al 2016 (2017)

+ Valores previstos

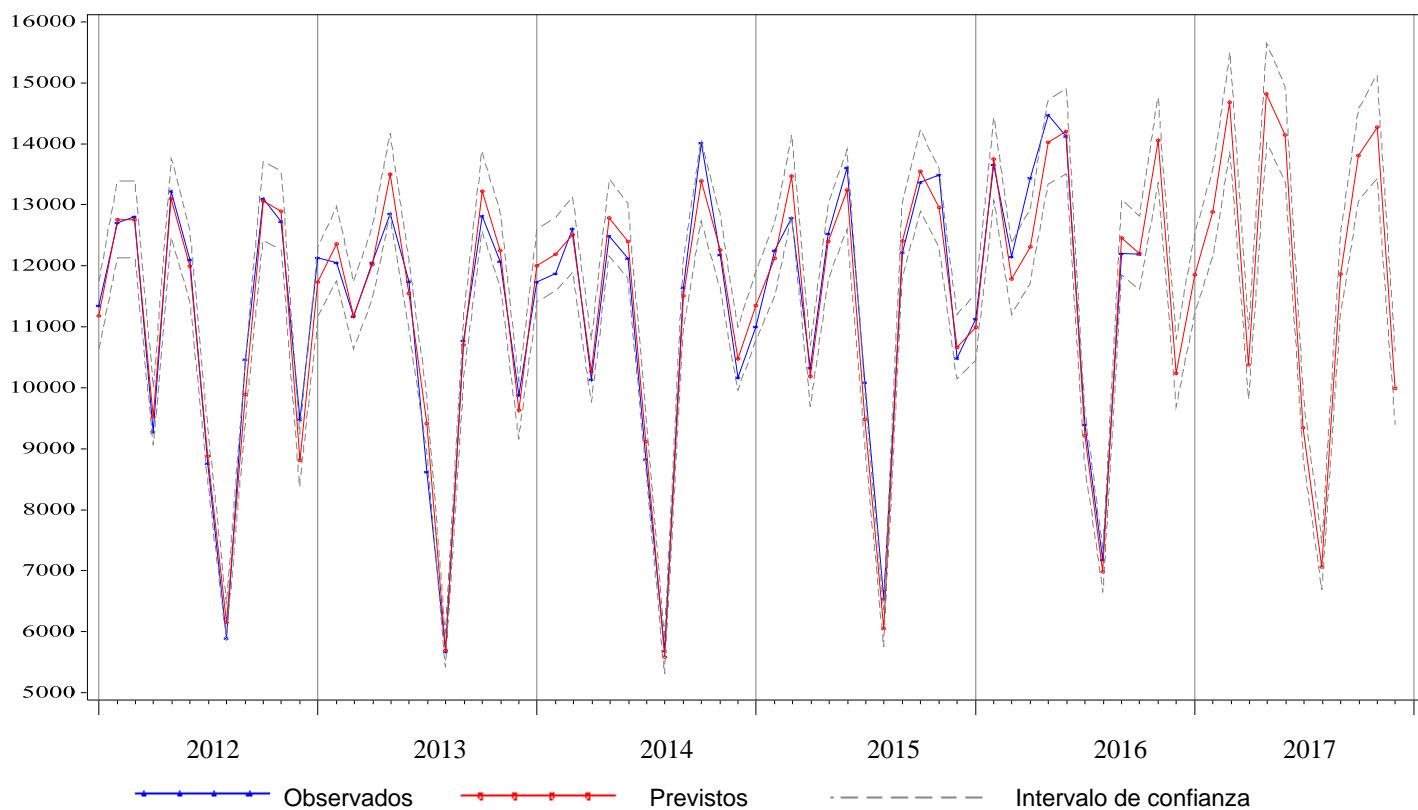
Tabla 2.2. Previsiones de estancias para el año 2017, Araba

Mes*	Observados 2015-2016	Previstos 2016-2017	I.C. del 80%	Cambio	
				Absoluto	Relativo(%)
Noviembre	17.132	17.076	(16.260, 17.891)	-56	-0,33
Diciembre	17.237	16.857	(15.870, 17.842)	-380	-2,21
Enero	17.884	18.228	(17.224, 19.231)	344	1,92
Febrero	16.956	17.427	(16.452, 18.400)	471	2,78
Marzo	17.968	18.268	(17.196, 19.338)	300	1,67
Abril	17.240	16.169	(15.102, 17.235)	-1.071	-6,21
Mayo	17.905	17.244	(16.112, 18.375)	-661	-3,69
Junio	16.746	16.521	(15.398, 17.643)	-225	-1,34
Julio	15.225	15.173	(13.984, 16.361)	-52	-0,34
Agosto	13.540	13.552	(12.335, 14.767)	12	0,09
Septiembre	15.675	15.719	(14.516, 16.921)	44	0,28
Octubre	17.094	17.443	(16.174, 18.712)	349	2,04
Noviembre	17.076 ⁺	17.235	(15.935, 18.534)	159	0,93
Diciembre	16.857 ⁺	16.852	(15.460, 18.244)	-4	-0,03
Enero-Diciembre	200.165	199.830	. .	75	0,19

* Para los valores observados (previstos), los dos primeros meses corresponden al año 2015 (2016) y los meses siguientes al 2016 (2017)

+ Valores previstos

Figura 2.1. Valores mensuales observados y previstos para el número de ingresos en los hospitales de agudos de Araba, 2012-2017



Figura 2.2. Valores mensuales observados y previstos para el número de estancias en los hospitales de agudos de Araba, 2012-2017



Tabla 2.3. Previsiones de urgencias para el año 2017, Araba

Mes*	Observados 2015-2016	Previstos 2016-2017	I.C. del 80%	Cambio	
				Absoluto	Relativo(%)
Noviembre	14.232	14.167	(13.535, 14.798)	-65	-0,46
Diciembre	15.292	15.215	(14.527, 15.902)	-77	-0,50
Enero	14.294	14.866	(14.176, 15.554)	572	4,00
Febrero	13.636	13.731	(13.084, 14.377)	95	0,70
Marzo	15.265	14.939	(14.242, 15.635)	-326	-2,14
Abril	13.376	13.735	(13.055, 14.415)	359	2,69
Mayo	14.467	14.196	(13.488, 14.903)	-271	-1,88
Junio	13.927	13.897	(13.207, 14.586)	-30	-0,22
Julio	13.608	13.688	(12.969, 14.405)	80	0,59
Agosto	12.180	12.350	(11.626, 13.072)	170	1,39
Septiembre	12.944	13.468	(12.763, 14.172)	524	4,05
Octubre	14.747	14.928	(14.194, 15.661)	181	1,23
Noviembre	14.167 ⁺	14.321	(13.575, 15.067)	154	1,09
Diciembre	15.215 ⁺	15.457	(14.674, 16.239)	242	1,59
Enero-Diciembre	167.826	169.575	. .	1.750	1,04

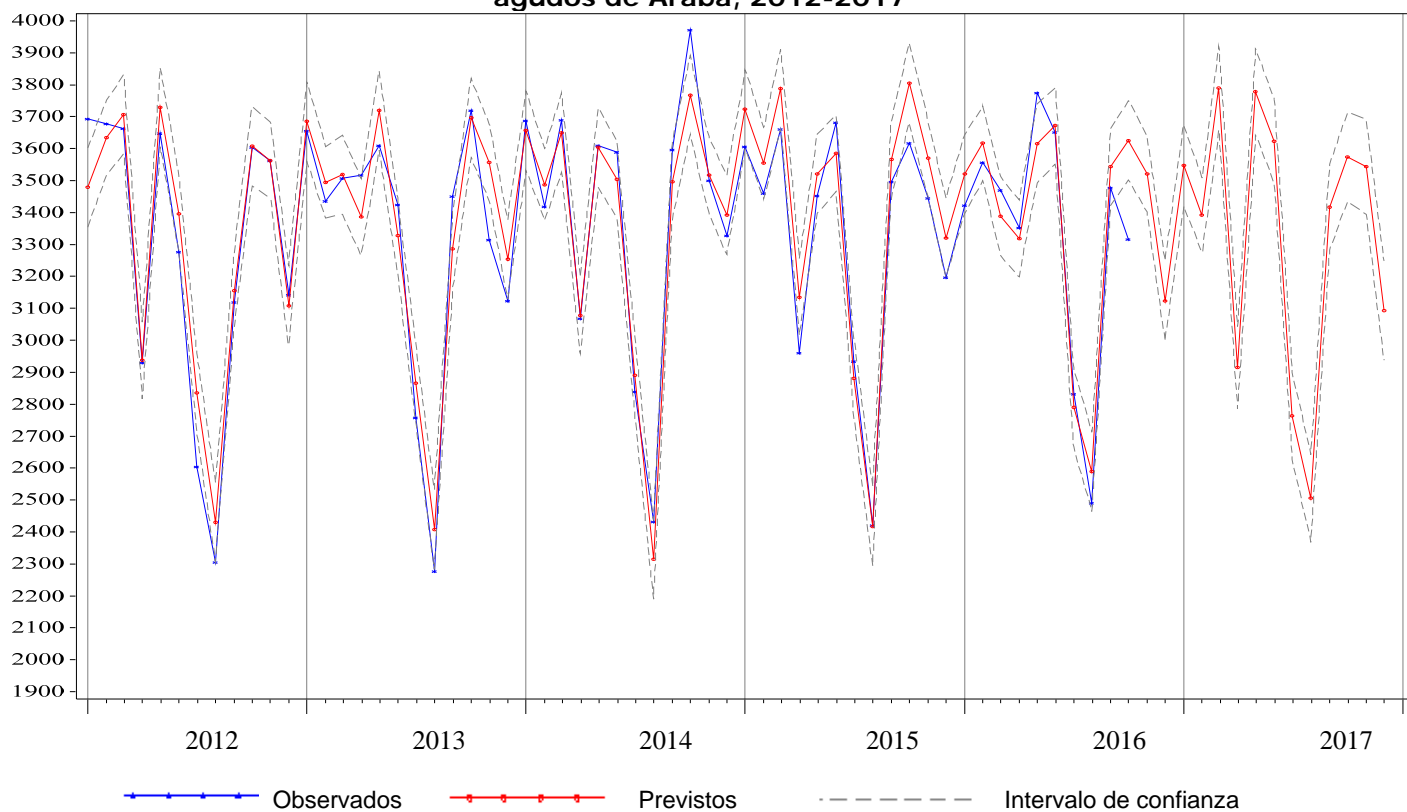
* Para los valores observados (previstos), los dos primeros meses corresponden al año 2015 (2016) y los meses siguientes al 2016 (2017)

+ Valores previstos

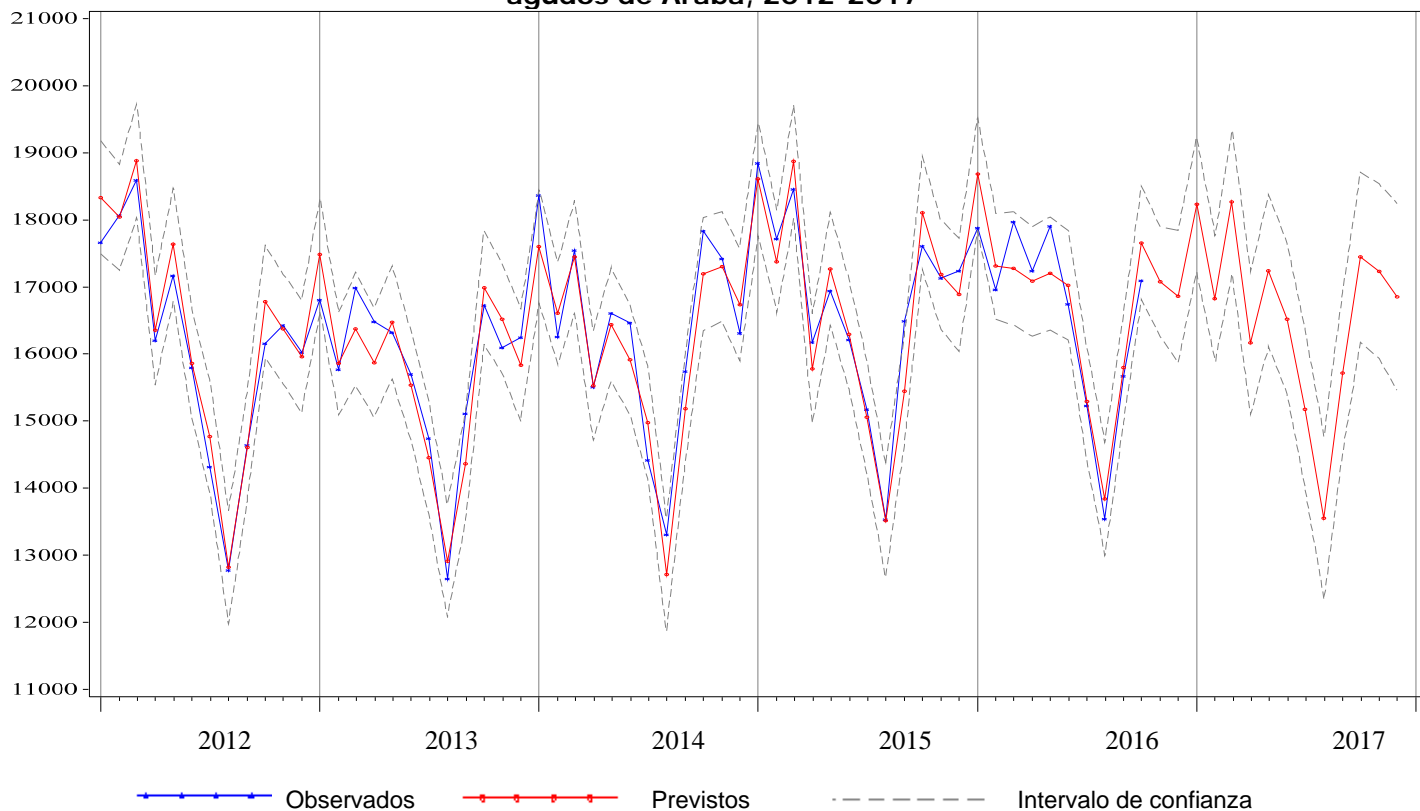
Tabla 2.4. Previsiones de intervenciones quirúrgicas para el año 2017, Araba

Mes*	Observados 2015-2016	Previstos 2016-2017	I.C. del 80%	Cambio	
				Absoluto	Relativo(%)
Noviembre	2.026	2.126	(1.949, 2.308)	100	4,93
Diciembre	1.713	1.583	(1.440, 1.729)	-130	-7,62
Enero	1.860	1.898	(1.724, 2.076)	38	2,02
Febrero	2.004	2.061	(1.871, 2.258)	57	2,86
Marzo	1.838	2.321	(2.103, 2.546)	483	26,27
Abril	1.924	1.440	(1.303, 1.582)	-484	-25,13
Mayo	2.322	2.279	(2.059, 2.506)	-43	-1,87
Junio	2.474	2.136	(1.927, 2.351)	-338	-13,68
Julio	1.604	1.310	(1.180, 1.444)	-294	-18,34
Agosto	1.261	1.023	(921, 1.129)	-238	-18,84
Septiembre	2.322	1.970	(1.770, 2.177)	-352	-15,17
Octubre	1.875	2.161	(1.940, 2.391)	286	15,26
Noviembre	2.126 ⁺	2.210	(1.969, 2.461)	84	3,95
Diciembre	1.583 ⁺	1.545	(1.372, 1.725)	-37	-2,35
Enero-Diciembre	23.192	22.354	. .	-839	-3,62

* Para los valores observados (previstos), los dos primeros meses corresponden al año 2015 (2016) y los meses siguientes al 2016 (2017)

+ Valores previstos

Figura 2.3. Valores mensuales observados y previstos para el número de urgencias atendidas en los hospitales de agudos de Araba, 2012-2017



Figura 2.4. Valores mensuales observados y previstos para el número de intervenciones quirúrgicas en los hospitales de agudos de Araba, 2012-2017



Tabla 3.1. Previsiones de ingresos para el año 2017, Gipuzkoa

Mes*	Observados 2015-2016	Previstos 2016-2017	I.C. del 80%	Cambio	
				Absoluto	Relativo(%)
Noviembre	7.454	7.528	(7.308, 7.746)	74	0,99
Diciembre	6.898	6.807	(6.576, 7.037)	-91	-1,32
Enero	7.029	7.457	(7.223, 7.690)	428	6,09
Febrero	7.727	7.651	(7.429, 7.872)	-76	-0,98
Marzo	7.304	8.036	(7.795, 8.276)	732	10,02
Abril	7.333	6.678	(6.442, 6.913)	-655	-8,93
Mayo	7.879	7.834	(7.587, 8.080)	-45	-0,57
Junio	7.379	7.421	(7.178, 7.662)	42	0,56
Julio	6.486	6.489	(6.235, 6.742)	3	0,05
Agosto	5.619	5.733	(5.476, 5.989)	114	2,02
Septiembre	6.831	6.863	(6.611, 7.113)	32	0,46
Octubre	6.867	7.580	(7.316, 7.842)	713	10,38
Noviembre	7.528 ⁺	7.582	(7.299, 7.865)	54	0,72
Diciembre	6.807 ⁺	6.733	(6.435, 7.031)	-74	-1,09
Enero-Diciembre	84.789	86.056	. .	1.267	1,49

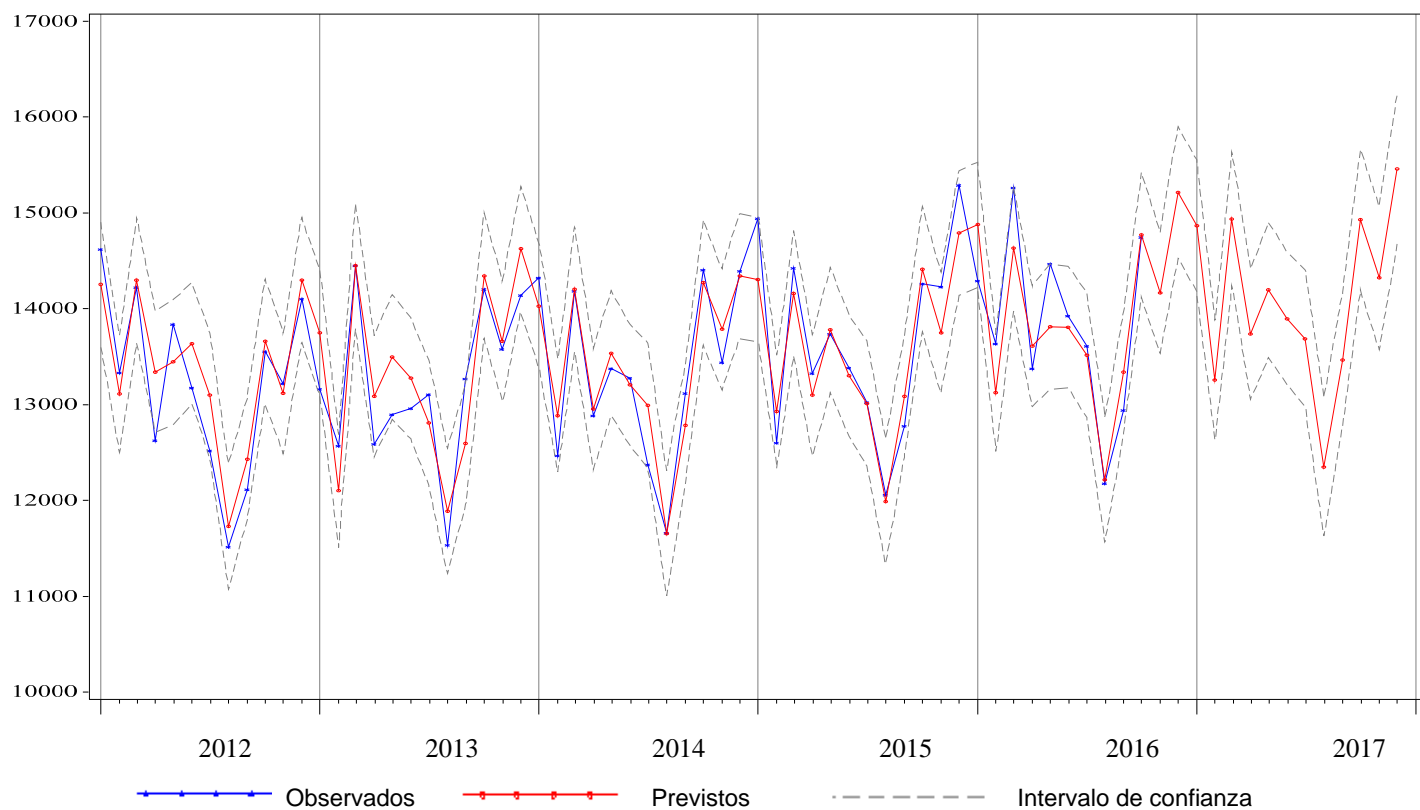
* Para los valores observados (previstos), los dos primeros meses corresponden al año 2015 (2016) y los meses siguientes al 2016 (2017)

+ Valores previstos

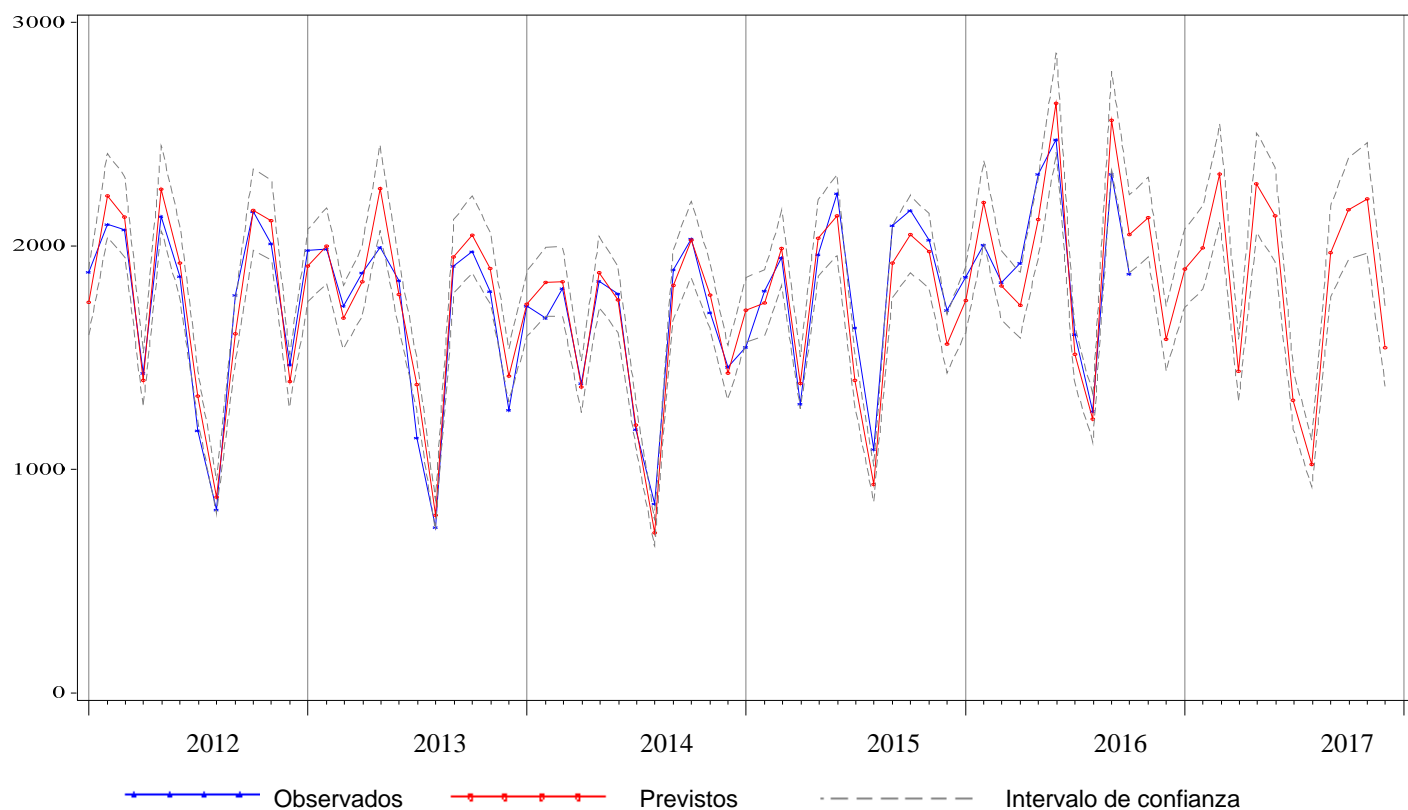
Tabla 3.2. Previsiones de estancias para el año 2017, Gipuzkoa

Mes*	Observados 2015-2016	Previstos 2016-2017	I.C. del 80%	Cambio	
				Absoluto	Relativo(%)
Noviembre	30.755	31.411	(30.236, 32.585)	656	2,13
Diciembre	31.940	31.467	(30.139, 32.794)	-473	-1,48
Enero	33.421	34.842	(33.467, 36.216)	1.421	4,25
Febrero	32.831	32.804	(31.487, 34.120)	-27	-0,08
Marzo	32.339	34.038	(32.601, 35.475)	1.699	5,25
Abril	32.041	30.231	(28.812, 31.649)	-1.810	-5,65
Mayo	33.116	31.998	(30.504, 33.491)	-1.118	-3,38
Junio	30.488	29.552	(28.080, 31.023)	-936	-3,07
Julio	29.281	28.249	(26.701, 29.795)	-1.032	-3,53
Agosto	26.772	25.549	(23.975, 27.121)	-1.223	-4,57
Septiembre	28.686	28.039	(26.492, 29.586)	-647	-2,25
Octubre	31.413	31.054	(29.430, 32.678)	-359	-1,14
Noviembre	31.411 ⁺	30.900	(29.257, 32.542)	-511	-1,63
Diciembre	31.467 ⁺	30.892	(29.153, 32.631)	-574	-1,83
Enero-Diciembre	373.266	368.148	. .	-5.117	-1,37

* Para los valores observados (previstos), los dos primeros meses corresponden al año 2015 (2016) y los meses siguientes al 2016 (2017)

+ Valores previstos

Figura 3.1. Valores mensuales observados y previstos para el número de ingresos en los hospitales de agudos de Gipuzkoa, 2012-2017



Figura 3.2. Valores mensuales observados y previstos para el número de estancias en los hospitales de agudos de Gipuzkoa, 2012-2017



Tabla 3.3. Previsiones de urgencias para el año 2017, Gipuzkoa

Mes*	Observados 2015-2016	Previstos 2016-2017	I.C. del 80%	Cambio	
				Absoluto	Relativo(%)
Noviembre	23.618	23.450	(22.370, 24.549)	-168	-0,71
Diciembre	25.734	26.862	(25.518, 28.231)	1.128	4,38
Enero	24.831	25.636	(24.331, 26.968)	805	3,24
Febrero	23.974	23.611	(22.387, 24.858)	-363	-1,52
Marzo	25.214	25.367	(24.031, 26.730)	153	0,61
Abril	23.476	23.559	(22.298, 24.847)	83	0,36
Mayo	24.522	24.368	(23.043, 25.720)	-154	-0,63
Junio	23.195	23.639	(22.334, 24.971)	444	1,91
Julio	23.608	23.959	(22.617, 25.330)	351	1,49
Agosto	20.587	20.857	(19.672, 22.068)	270	1,31
Septiembre	22.616	23.005	(21.680, 24.359)	389	1,72
Octubre	24.762	25.108	(23.642, 26.606)	346	1,40
Noviembre	23.450 ⁺	23.842	(22.369, 25.350)	392	1,67
Diciembre	26.862 ⁺	27.454	(25.715, 29.237)	593	2,21
Enero-Diciembre	287.097	290.405	. .	3.308	1,15

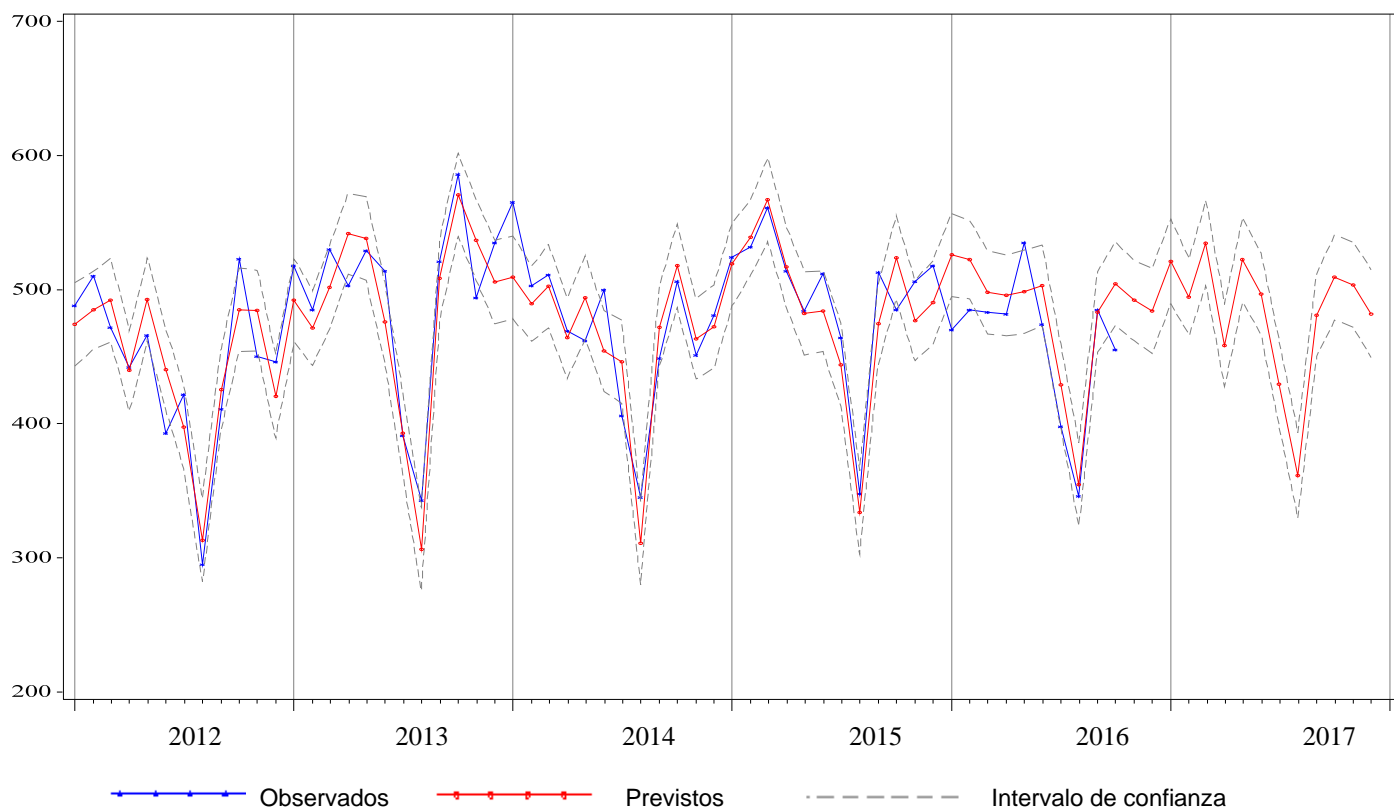
* Para los valores observados (previstos), los dos primeros meses corresponden al año 2015 (2016) y los meses siguientes al 2016 (2017)

+ Valores previstos

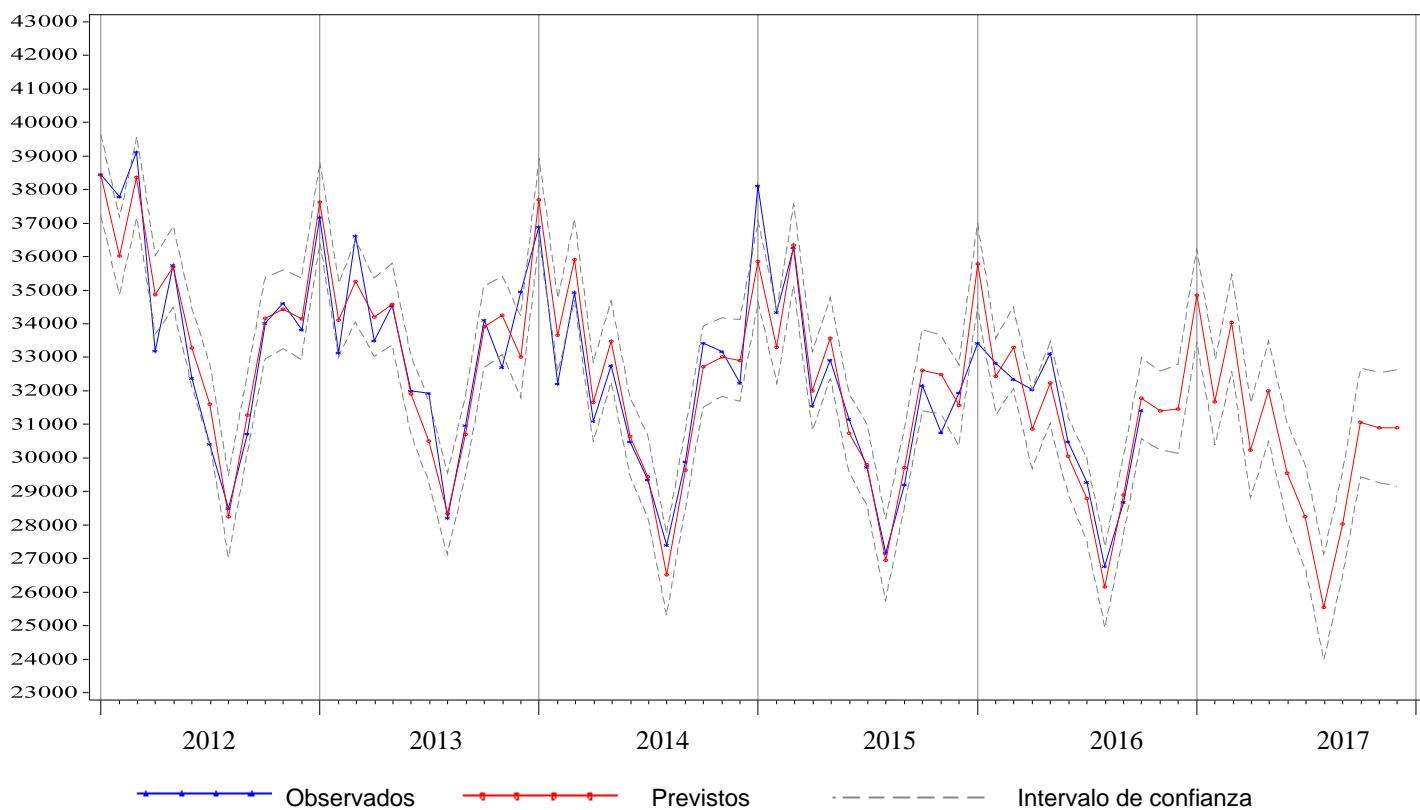
Tabla 3.4. Previsiones de intervenciones quirúrgicas para el año 2017, Gipuzkoa

Mes*	Observados 2015-2016	Previstos 2016-2017	I.C. del 80%	Cambio	
				Absoluto	Relativo(%)
Noviembre	4.166	4.269	(4.018, 4.524)	103	2,47
Diciembre	3.359	3.159	(2.962, 3.361)	-200	-5,95
Enero	3.393	3.660	(3.423, 3.902)	267	7,87
Febrero	4.360	4.144	(3.871, 4.424)	-216	-4,95
Marzo	3.880	4.724	(4.410, 5.046)	844	21,75
Abril	4.258	3.390	(3.163, 3.622)	-868	-20,39
Mayo	4.557	4.669	(4.356, 4.989)	112	2,45
Junio	4.397	4.459	(4.159, 4.765)	62	1,40
Julio	3.408	3.198	(2.983, 3.418)	-210	-6,17
Agosto	2.789	2.596	(2.421, 2.774)	-193	-6,92
Septiembre	3.816	3.807	(3.551, 4.069)	-9	-0,23
Octubre	3.793	4.232	(3.947, 4.523)	439	11,56
Noviembre	4.269 ⁺	4.493	(4.174, 4.819)	224	5,24
Diciembre	3.159 ⁺	3.148	(2.923, 3.378)	-11	-0,36
Enero-Diciembre	46.079	46.518	. .	439	0,95

* Para los valores observados (previstos), los dos primeros meses corresponden al año 2015 (2016) y los meses siguientes al 2016 (2017)

+ Valores previstos

Figura 3.3. Valores mensuales observados y previstos para el número de urgencias atendidas en los hospitales de agudos de Gipuzkoa, 2012-2017



Figura 3.4. Valores mensuales observados y previstos para el número de intervenciones quirúrgicas en los hospitales de agudos de Gipuzkoa, 2012-2017.



Tabla 4.1. Previsiones de ingresos para el año 2017, Bizkaia

Mes*	Observados 2015-2016	Previstos 2016-2017	I.C. del 80%	Cambio	
				Absoluto	Relativo(%)
Noviembre	11.435	11.345	(10.996, 11.692)	-90	-0,79
Diciembre	10.210	10.311	(9.927, 10.694)	101	0,99
Enero	10.928	11.424	(11.033, 11.814)	496	4,54
Febrero	11.689	11.500	(11.131, 11.867)	-189	-1,62
Marzo	10.809	12.115	(11.718, 12.511)	1.306	12,08
Abril	11.429	9.903	(9.517, 10.289)	-1.526	-13,35
Mayo	11.801	11.865	(11.463, 12.266)	64	0,54
Junio	11.416	11.438	(11.047, 11.828)	22	0,20
Julio	8.263	8.745	(8.339, 9.150)	482	5,83
Agosto	7.240	7.715	(7.306, 8.123)	475	6,56
Septiembre	10.136	10.240	(9.843, 10.637)	104	1,03
Octubre	10.847	11.483	(11.069, 11.895)	636	5,86
Noviembre	11.345 ⁺	11.558	(11.126, 11.989)	213	1,88
Diciembre	10.311 ⁺	10.270	(9.814, 10.724)	-41	-0,40
Enero-Diciembre	126.214	128.256	. .	2.043	1,62

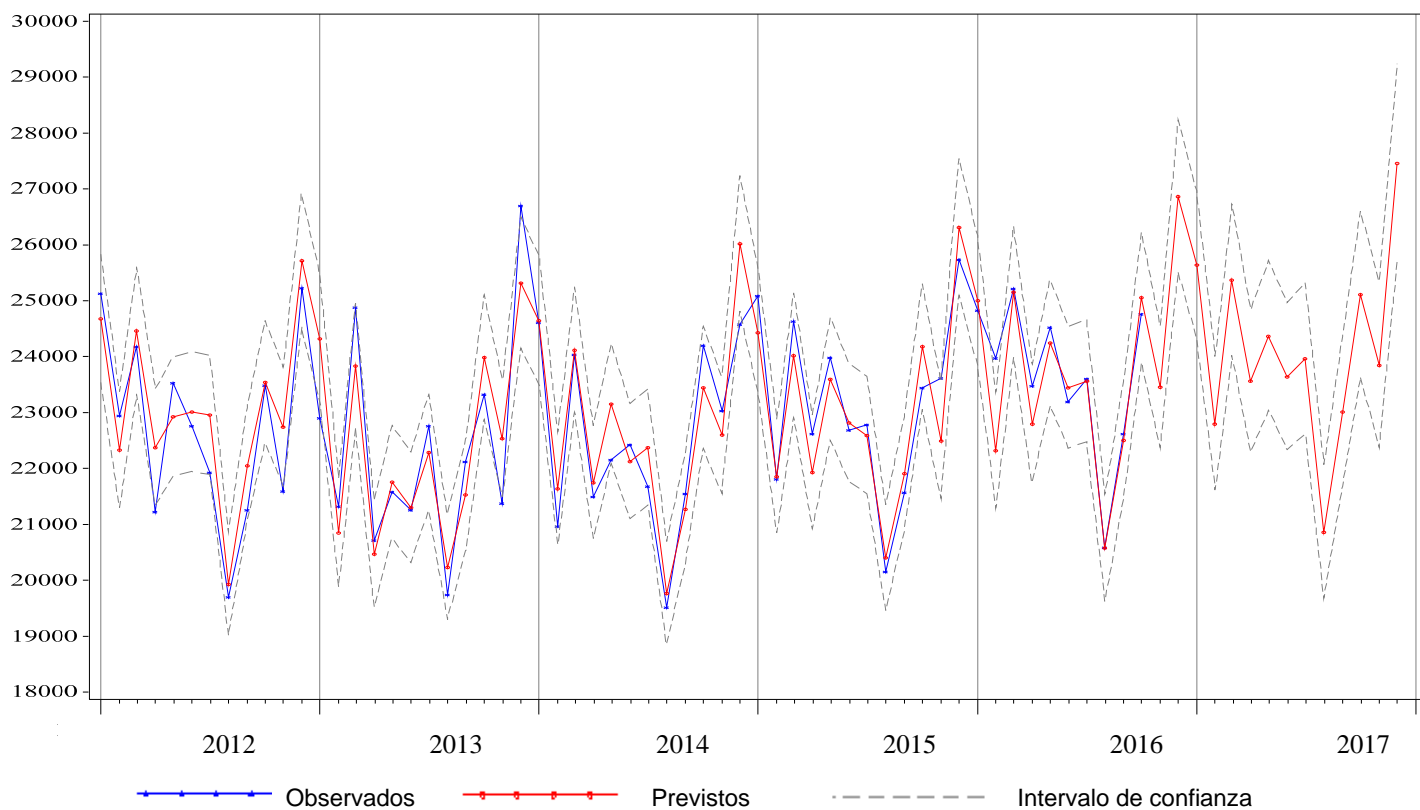
* Para los valores observados (previstos), los dos primeros meses corresponden al año 2015 (2016) y los meses siguientes al 2016 (2017)

+ Valores previstos

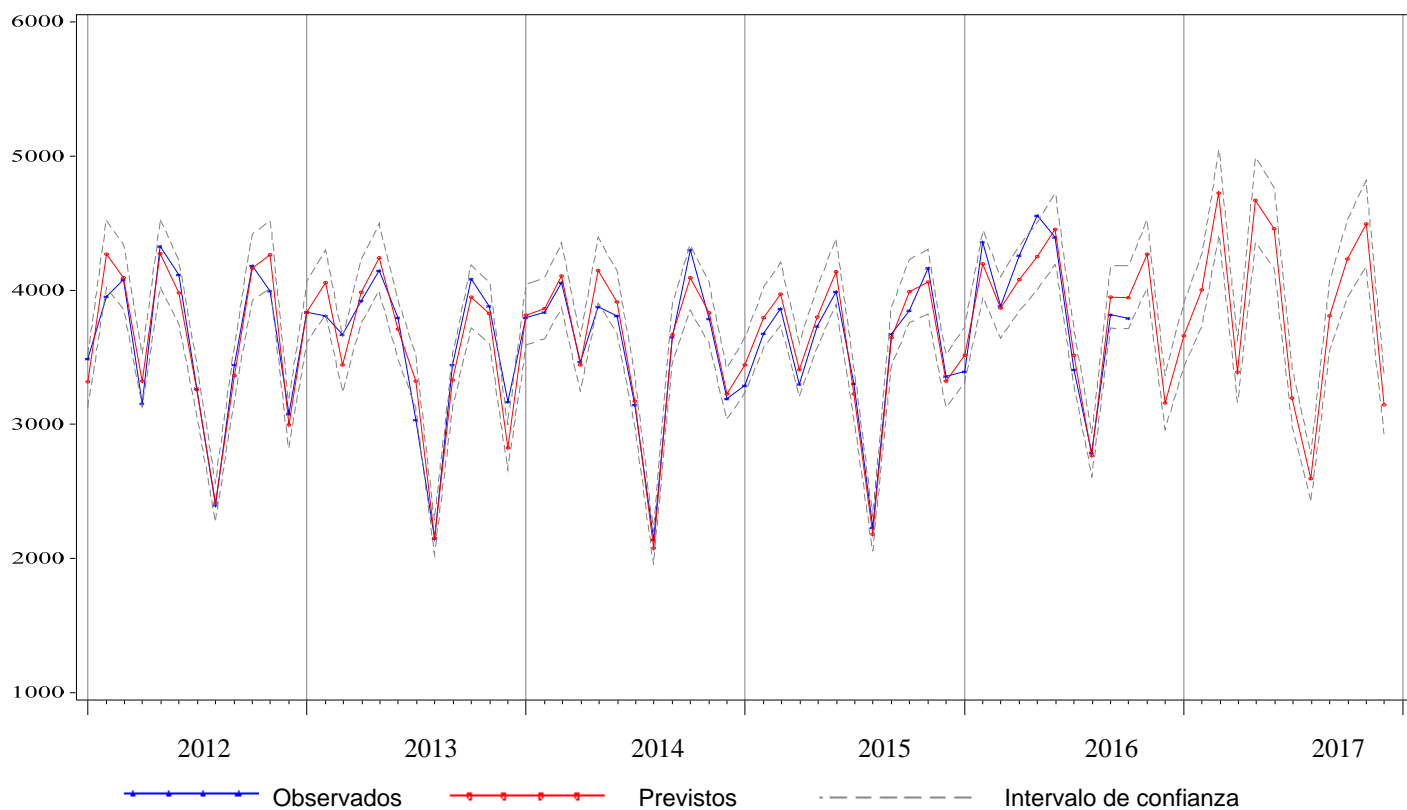
Tabla 4.2. Previsiones de estancias para el año 2017, Bizkaia

Mes*	Observados 2015-2016	Previstos 2016-2017	I.C. del 80%	Cambio	
				Absoluto	Relativo(%)
Noviembre	50.105	49.222	(47.631, 50.832)	-883	-1,76
Diciembre	49.484	48.705	(46.993, 50.440)	-779	-1,57
Enero	52.070	51.662	(49.782, 53.569)	-408	-0,78
Febrero	49.234	49.393	(47.548, 51.266)	159	0,32
Marzo	50.186	50.942	(48.993, 52.919)	756	1,51
Abril	49.558	46.825	(44.993, 48.683)	-2.733	-5,52
Mayo	50.070	49.816	(47.826, 51.836)	-254	-0,51
Junio	47.585	47.411	(45.479, 49.372)	-174	-0,37
Julio	44.583	44.231	(42.394, 46.097)	-352	-0,79
Agosto	39.940	39.030	(37.380, 40.708)	-910	-2,28
Septiembre	43.675	43.676	(41.797, 45.587)	1	0,00
Octubre	49.236	49.043	(46.897, 51.226)	-193	-0,39
Noviembre	49.222 ⁺	48.852	(46.608, 51.136)	-370	-0,75
Diciembre	48.705 ⁺	48.301	(46.026, 50.618)	-404	-0,83
Enero-Diciembre	574.064	569.182	. .	-4.882	-0,85

* Para los valores observados (previstos), los dos primeros meses corresponden al año 2015 (2016) y los meses siguientes al 2016 (2017)

+ Valores previstos

Figura 4.1. Valores mensuales observados y previstos para el número de ingresos en los hospitales de agudos de Bizkaia, 2012-2017



Figura 4.2. Valores mensuales observados y previstos para el número de estancias en los hospitales de agudos de Bizkaia, 2012-2017



Tabla 4.3. Previsiones de urgencias para el año 2017, Bizkaia

Mes*	Observados 2015-2016	Previstos 2016-2017	I.C. del 80%	Cambio	
				Absoluto	Relativo(%)
Noviembre	40.226	40.030	(38.398, 41.687)	-196	-0,49
Diciembre	41.811	42.734	(40.904, 44.595)	923	2,21
Enero	42.932	41.425	(39.620, 43.261)	-1.507	-3,51
Febrero	38.708	38.395	(36.700, 40.119)	-313	-0,81
Marzo	40.654	42.036	(40.157, 43.947)	1.382	3,40
Abril	39.136	39.905	(38.100, 41.741)	769	1,96
Mayo	41.361	41.397	(39.503, 43.324)	36	0,09
Junio	40.005	40.175	(38.316, 42.066)	170	0,42
Julio	38.698	39.069	(37.242, 40.930)	371	0,96
Agosto	35.422	35.177	(33.513, 36.870)	-245	-0,69
Septiembre	37.347	38.490	(36.651, 40.363)	1.143	3,06
Octubre	41.338	42.621	(40.488, 44.796)	1.283	3,10
Noviembre	40.030 ⁺	40.915	(38.759, 43.115)	885	2,21
Diciembre	42.734 ⁺	43.680	(41.332, 46.078)	946	2,21
Enero-Diciembre	478.365	483.285	. .	4.920	1,03

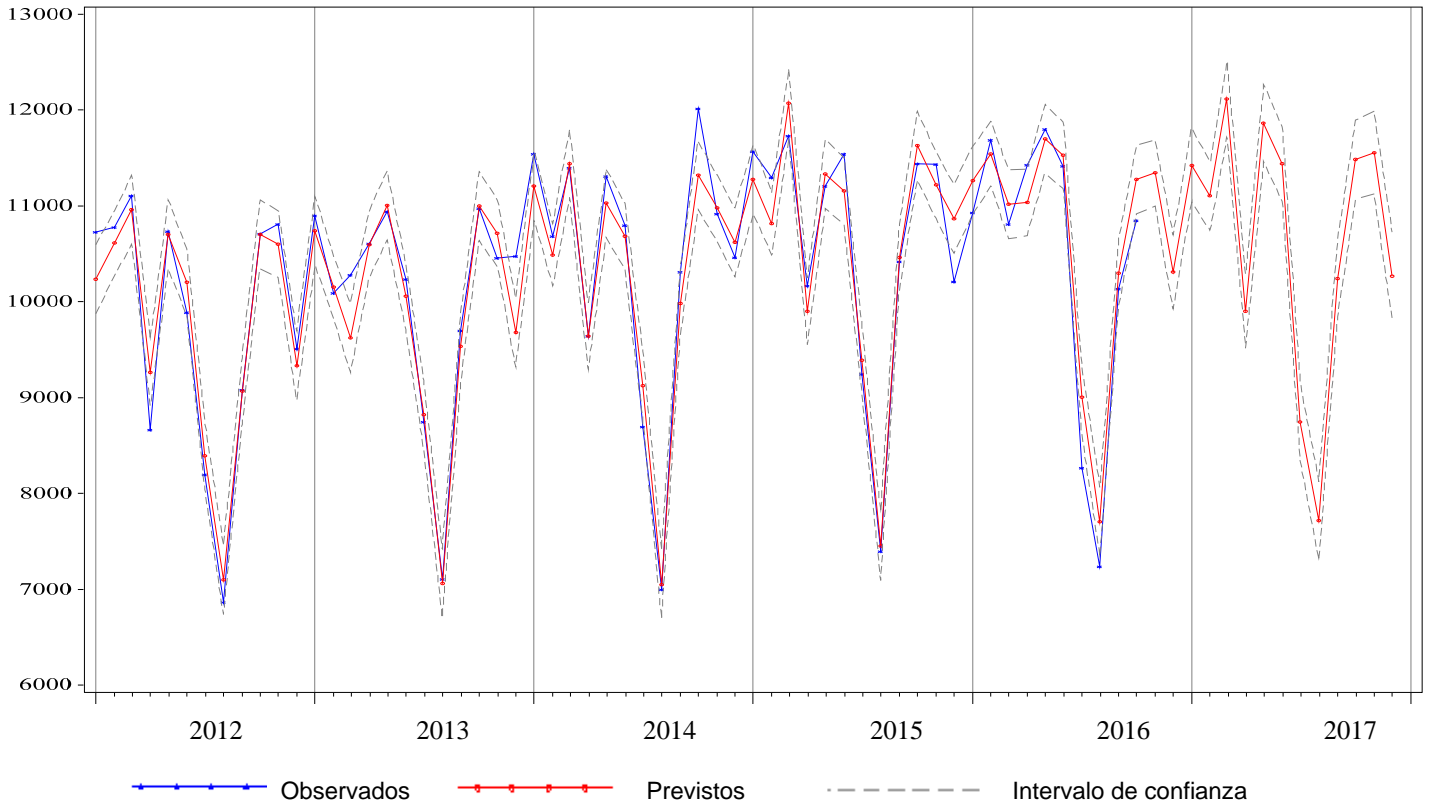
* Para los valores observados (previstos), los dos primeros meses corresponden al año 2015 (2016) y los meses siguientes al 2016 (2017)

+ Valores previstos

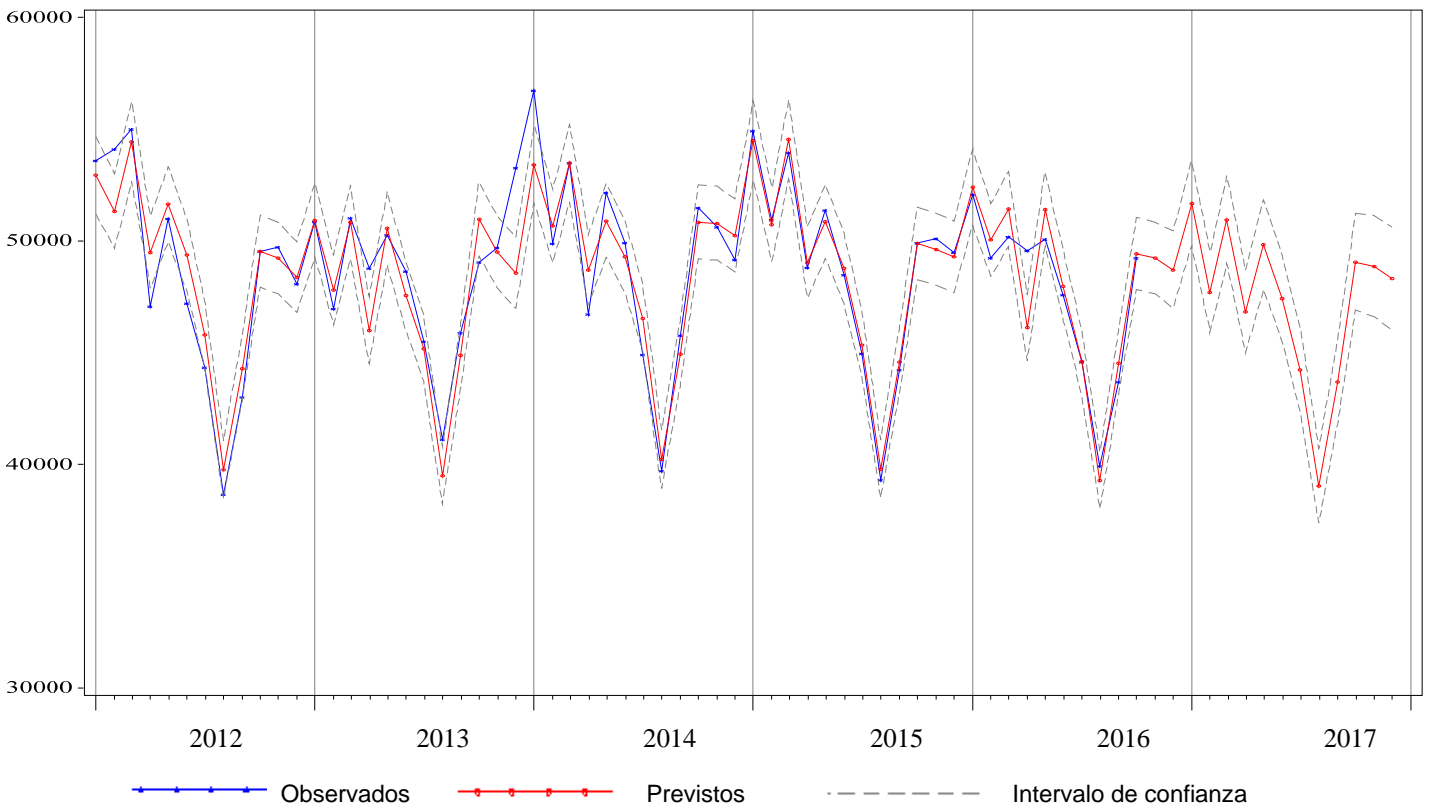
Tabla 4.4. Previsiones de intervenciones quirúrgicas para el año 2017, Bizkaia

Mes*	Observados 2015-2016	Previstos 2016-2017	I.C. del 80%	Cambio	
				Absoluto	Relativo(%)
Noviembre	7.300	7.284	(6.847, 7.731)	-16	-0,22
Diciembre	5.418	5.334	(4.981, 5.695)	-84	-1,55
Enero	5.878	6.323	(5.895, 6.762)	445	7,57
Febrero	7.294	7.107	(6.622, 7.604)	-187	-2,57
Marzo	6.431	7.877	(7.337, 8.430)	1.446	22,48
Abril	7.259	5.474	(5.098, 5.860)	-1.785	-24,58
Mayo	7.598	7.795	(7.257, 8.346)	197	2,59
Junio	7.255	7.376	(6.866, 7.899)	121	1,66
Julio	4.378	4.542	(4.227, 4.865)	164	3,75
Agosto	3.135	3.212	(2.988, 3.440)	77	2,45
Septiembre	6.065	5.978	(5.562, 6.405)	-87	-1,43
Octubre	6.528	7.172	(6.672, 7.686)	644	9,87
Noviembre	7.284 ⁺	7.464	(6.893, 8.052)	180	2,48
Diciembre	5.334 ⁺	5.259	(4.846, 5.684)	-75	-1,41
Enero-Diciembre	74.439	75.579	. .	1.140	1,53

* Para los valores observados (previstos), los dos primeros meses corresponden al año 2015 (2016) y los meses siguientes al 2016 (2017)

+ Valores previstos

Figura 4.3. Valores mensuales observados y previstos para el número de urgencias atendidas en los hospitales de agudos de Bizkaia, 2012-2017.



Figura 4.4. Valores mensuales observados y previstos para el número de intervenciones quirúrgicas en los hospitales de agudos de Bizkaia, 2012-2017



Tabla 5.1. Previsiones de ingresos para el año 2017, Hospital Universitario de Araba (Txagorritxu)

Mes*	Observados 2015-2016	Previstos 2016-2017	I.C. del 80%	Cambio	
				Absoluto	Relativo(%)
Noviembre	2.058	2.144	(2.027, 2.261)	86	4,16
Diciembre	1.990	1.971	(1.861, 2.082)	-19	-0,96
Enero	2.113	2.171	(2.047, 2.296)	58	2,74
Febrero	2.150	2.127	(2.003, 2.253)	-23	-1,06
Marzo	2.143	2.321	(2.183, 2.462)	178	8,32
Abril	2.030	1.796	(1.687, 1.908)	-234	-11,51
Mayo	2.289	2.274	(2.133, 2.418)	-15	-0,65
Junio	2.195	2.180	(2.042, 2.321)	-15	-0,68
Julio	1.847	1.732	(1.620, 1.846)	-115	-6,23
Agosto	1.606	1.568	(1.464, 1.673)	-38	-2,39
Septiembre	2.055	2.017	(1.882, 2.155)	-38	-1,86
Octubre	1.992	2.129	(1.984, 2.277)	137	6,87
Noviembre	2.144 ⁺	2.157	(1.996, 2.322)	14	0,65
Diciembre	1.971 ⁺	1.940	(1.791, 2.092)	-31	-1,59
Enero-Diciembre	24.534	24.412	. .	-123	-0,50

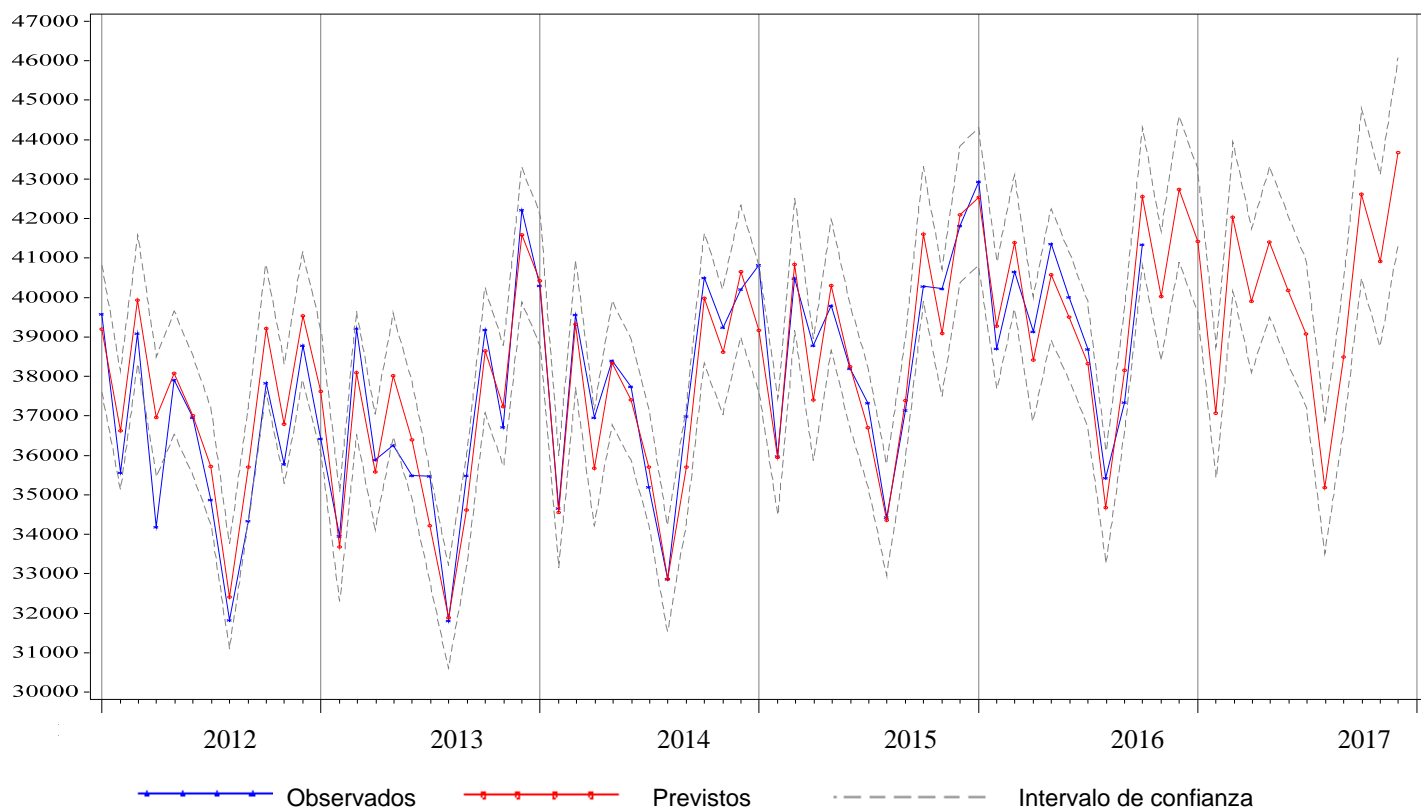
* Para los valores observados (previstos), los dos primeros meses corresponden al año 2015 (2016) y los meses siguientes al 2016 (2017)

+ Valores previstos

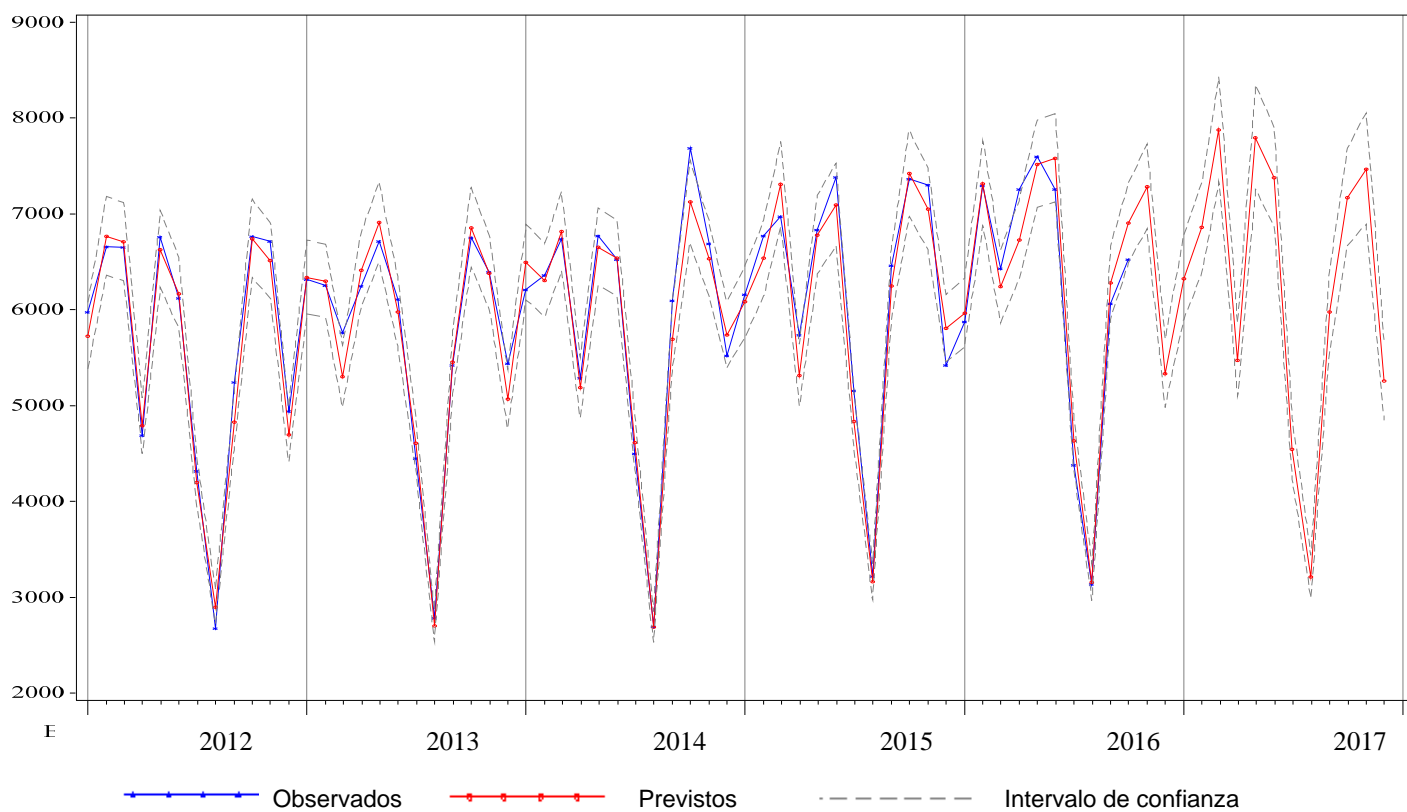
Tabla 5.2. Previsiones de estancias para el año 2017, Hospital Universitario de Araba (Txagorritxu)

Mes*	Observados 2015-2016	Previstos 2016-2017	I.C. del 80%	Cambio	
				Absoluto	Relativo(%)
Noviembre	10.756	10.442	(9.867, 11.030)	-314	-2,92
Diciembre	10.771	10.365	(9.706, 11.040)	-406	-3,77
Enero	11.021	11.252	(10.520, 12.001)	231	2,09
Febrero	10.720	10.757	(10.021, 11.511)	37	0,34
Marzo	11.125	11.330	(10.519, 12.163)	205	1,84
Abril	10.639	9.981	(9.237, 10.747)	-658	-6,18
Mayo	11.185	10.697	(9.868, 11.551)	-488	-4,36
Junio	10.311	10.171	(9.354, 11.014)	-140	-1,35
Julio	9.448	9.302	(8.530, 10.100)	-146	-1,54
Agosto	8.313	8.320	(7.607, 9.056)	7	0,08
Septiembre	9.493	9.657	(8.805, 10.538)	164	1,73
Octubre	10.465	10.658	(9.692, 11.659)	193	1,85
Noviembre	10.442 ⁺	10.503	(9.491, 11.554)	61	0,59
Diciembre	10.365 ⁺	10.391	(9.349, 11.474)	26	0,25
Enero-Diciembre	123.528	123.020	. .	-508	-0,41

* Para los valores observados (previstos), los dos primeros meses corresponden al año 2015 (2016) y los meses siguientes al 2016 (2017)

+ Valores previstos

Figura 5.1. Valores mensuales observados y previstos para el número de ingresos. Hospital Universitario de Araba (Txagorritxu) ,2012-2017



Figura 5.2. Valores mensuales observados y previstos para el número de estancias. Hospital Universitario de Araba (Txagorritxu) , 2012-2017



Tabla 5.3. Previsiones de urgencias para el año 2017, Hospital Universitario de Araba (Txagorritxu)

Mes*	Observados 2015-2016	Previstos 2016-2017	I.C. del 80%	Cambio	
				Absoluto	Relativo(%)
Noviembre	10.190	10.065	(9.487, 10.657)	-125	-1,22
Diciembre	10.913	10.807	(10.161, 11.467)	-106	-0,97
Enero	9.933	10.395	(9.769, 11.036)	462	4,66
Febrero	9.574	9.620	(9.037, 10.216)	46	0,48
Marzo	10.948	10.550	(9.908, 11.207)	-398	-3,63
Abril	9.232	9.637	(9.048, 10.239)	405	4,38
Mayo	10.137	9.951	(9.340, 10.576)	-186	-1,84
Junio	9.812	9.784	(9.181, 10.401)	-28	-0,28
Julio	9.346	9.480	(8.894, 10.080)	134	1,44
Agosto	8.171	8.242	(7.730, 8.766)	71	0,87
Septiembre	8.910	9.377	(8.792, 9.976)	467	5,24
Octubre	10.357	10.530	(9.870, 11.205)	173	1,67
Noviembre	10.065 ⁺	10.235	(9.567, 10.919)	169	1,68
Diciembre	10.807 ⁺	11.064	(10.335, 11.810)	257	2,38
Enero-Diciembre	117.292	118.865	. .	1.573	1,34

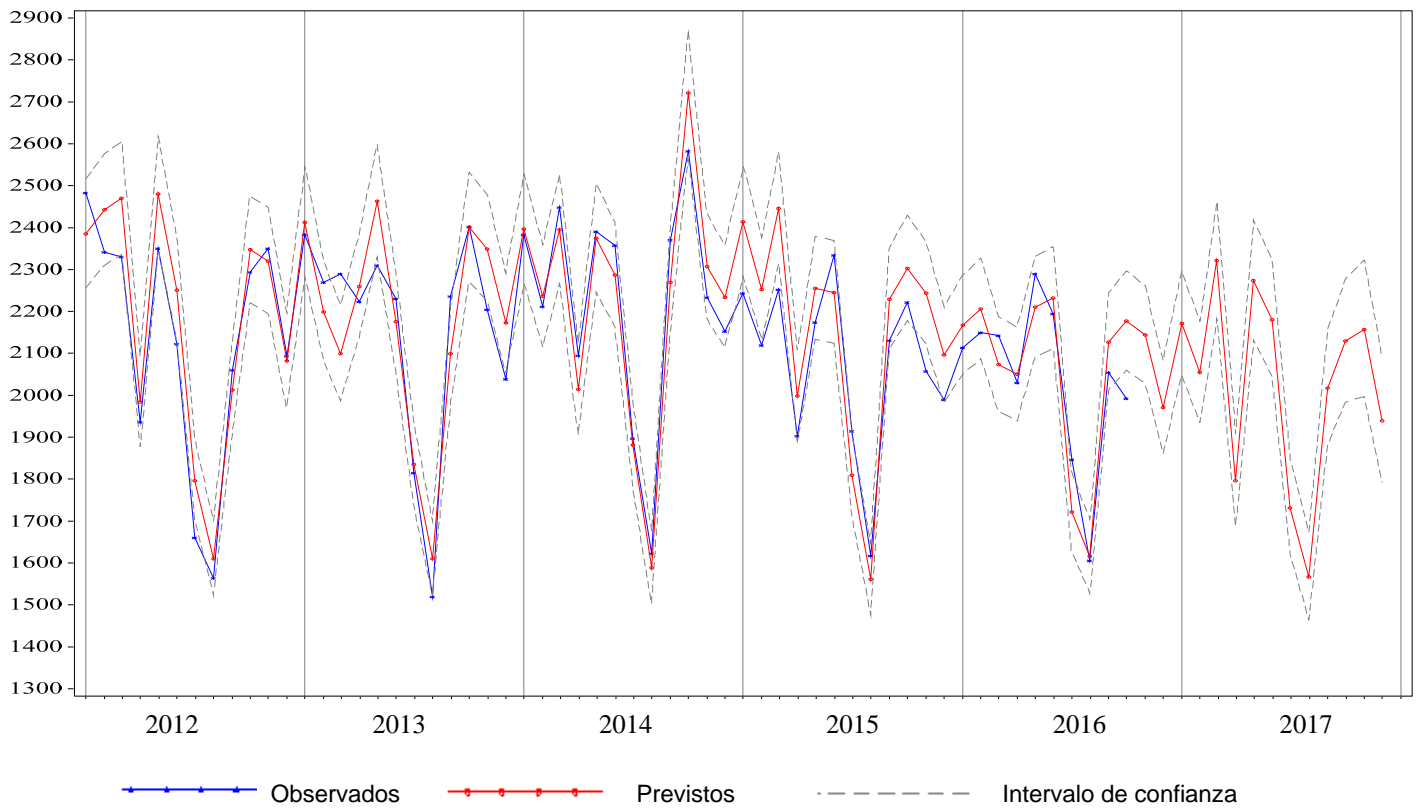
* Para los valores observados (previstos), los dos primeros meses corresponden al año 2015 (2016) y los meses siguientes al 2016 (2017)

+ Valores previstos

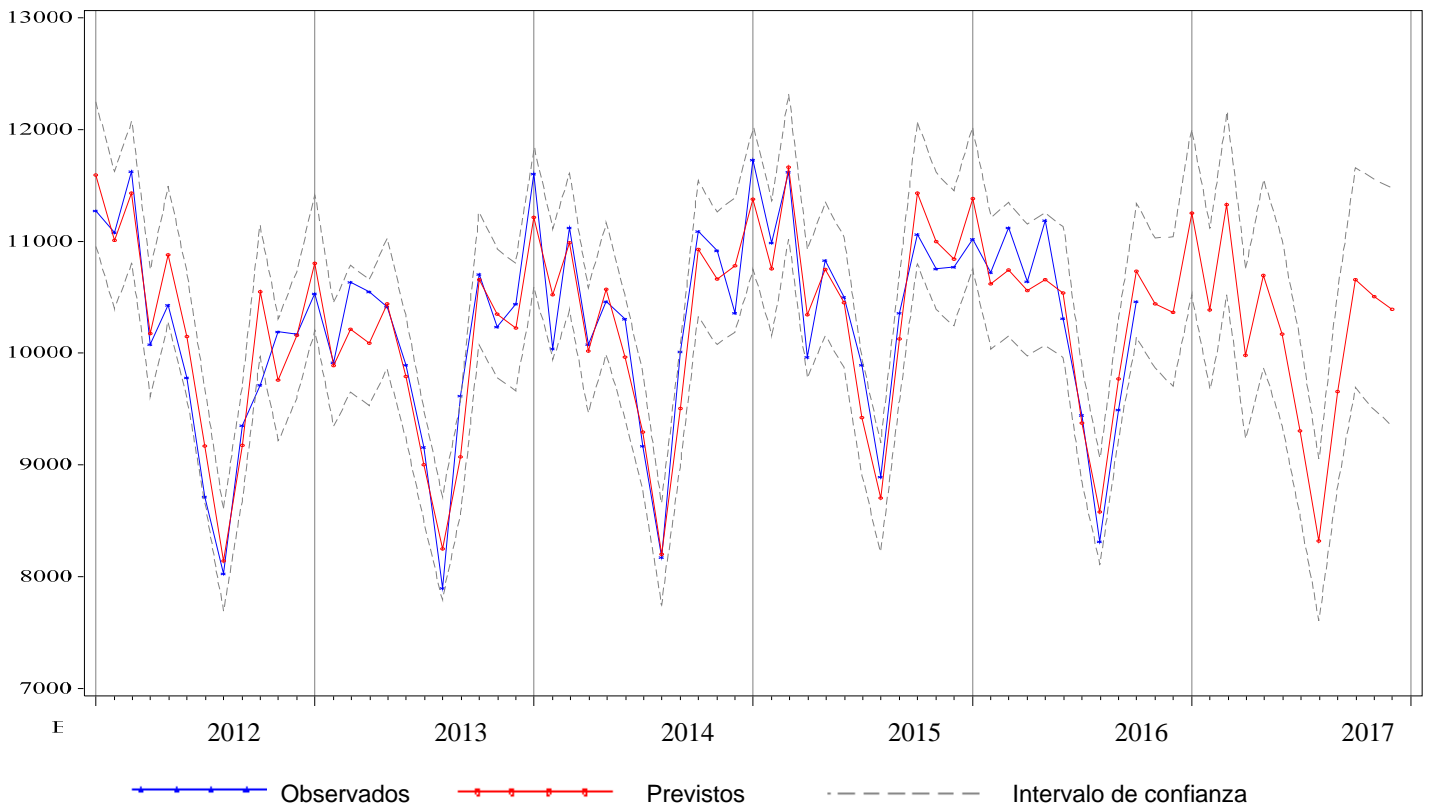
Tabla 5.4. Previsiones de intervenciones quirúrgicas para el año 2017, Hospital Universitario de Araba (Txagorritxu)

Mes*	Observados 2015-2016	Previstos 2016-2017	I.C. del 80%	Cambio	
				Absoluto	Relativo(%)
Noviembre	946	944	(849, 1.041)	-2	-0,24
Diciembre	759	720	(642, 800)	-39	-5,17
Enero	858	868	(773, 967)	10	1,20
Febrero	984	919	(818, 1.024)	-65	-6,56
Marzo	880	1.033	(918, 1.152)	153	17,35
Abril	866	650	(577, 725)	-216	-24,97
Mayo	1.024	1.015	(901, 1.133)	-9	-0,91
Junio	1.041	990	(878, 1.106)	-51	-4,86
Julio	670	588	(521, 657)	-82	-12,20
Agosto	472	462	(409, 516)	-10	-2,17
Septiembre	988	911	(807, 1.020)	-77	-7,75
Octubre	842	953	(843, 1.067)	111	13,18
Noviembre	944 ⁺	951	(833, 1.073)	7	0,75
Diciembre	720 ⁺	677	(592, 766)	-42	-5,90
Enero-Diciembre	10.289	10.018	. .	-271	-2,63

* Para los valores observados (previstos), los dos primeros meses corresponden al año 2015 (2016) y los meses siguientes al 2016 (2017)

+ Valores previstos

Figura 5.3. Valores mensuales observados y previstos para el número de urgencias atendidas. Hospital Universitario de Araba (Txagorritxu) , 2012-2017



Figura 5.4. Valores mensuales observados y previstos para el número de intervenciones quirúrgicas. Hospital Universitario de Araba (Txagorritxu) , 2012-2017



Tabla 6.1. Previsiones de ingresos para el año 2017, Hospital Universitario de Araba (Santiago)

Mes*	Observados 2015-2016	Previstos 2016-2017	I.C. del 80%	Cambio	
				Absoluto	Relativo(%)
Noviembre	1.388	1.416	(1.346, 1.485)	28	2,02
Diciembre	1.207	1.226	(1.152, 1.299)	19	1,56
Enero	1.309	1.408	(1.332, 1.483)	99	7,56
Febrero	1.406	1.426	(1.353, 1.497)	20	1,40
Marzo	1.326	1.500	(1.421, 1.579)	174	13,16
Abril	1.323	1.140	(1.062, 1.217)	-183	-13,84
Mayo	1.485	1.456	(1.374, 1.538)	-29	-1,92
Junio	1.457	1.435	(1.354, 1.516)	-22	-1,50
Julio	984	1.063	(977, 1.147)	79	8,02
Agosto	885	951	(864, 1.037)	66	7,51
Septiembre	1.423	1.390	(1.304, 1.475)	-33	-2,31
Octubre	1.325	1.450	(1.360, 1.539)	125	9,44
Noviembre	1.416 ⁺	1.454	(1.358, 1.548)	38	2,65
Diciembre	1.226 ⁺	1.241	(1.140, 1.340)	15	1,20
Enero-Diciembre	15.565	15.914	. .	349	2,25

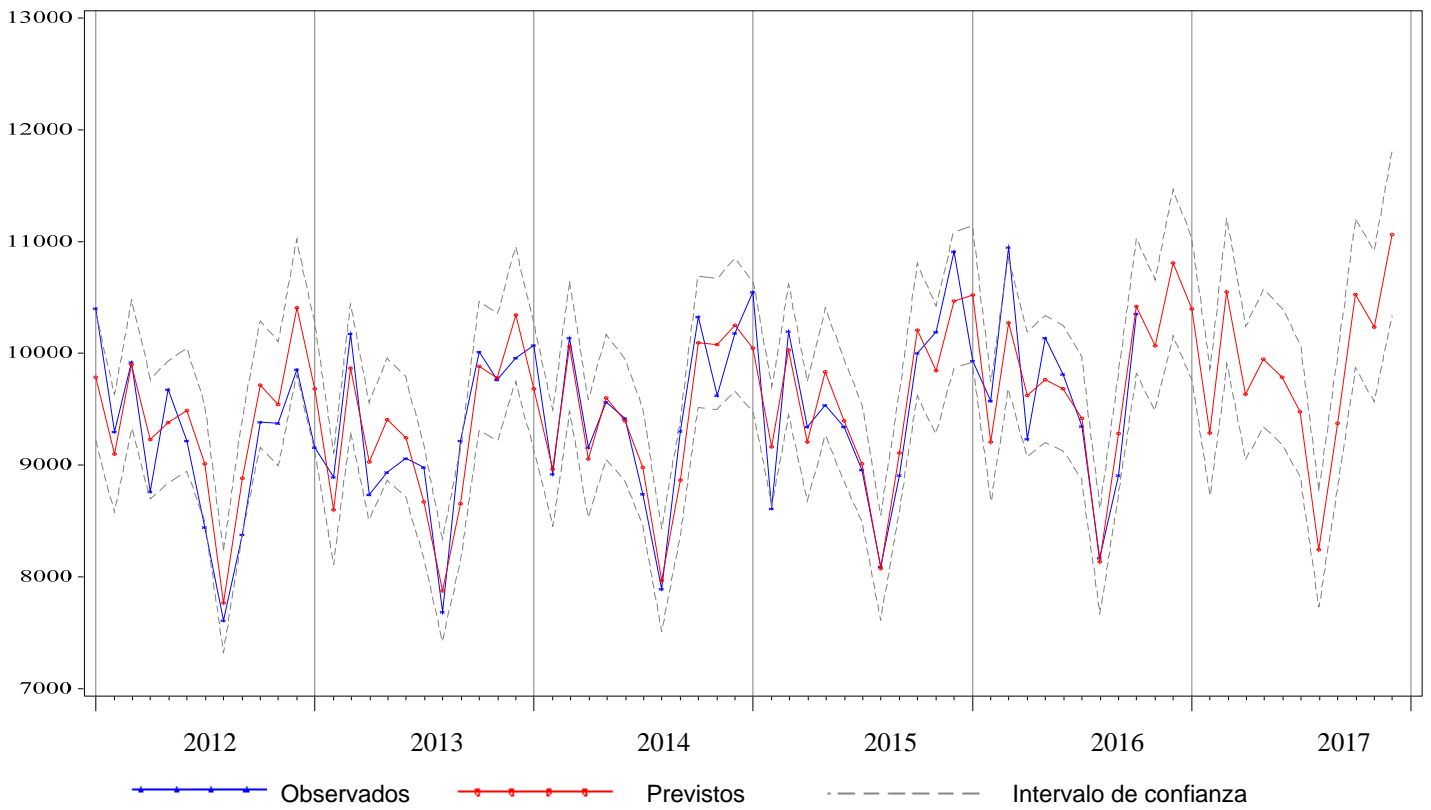
* Para los valores observados (previstos), los dos primeros meses corresponden al año 2015 (2016) y los meses siguientes al 2016 (2017)

+ Valores previstos

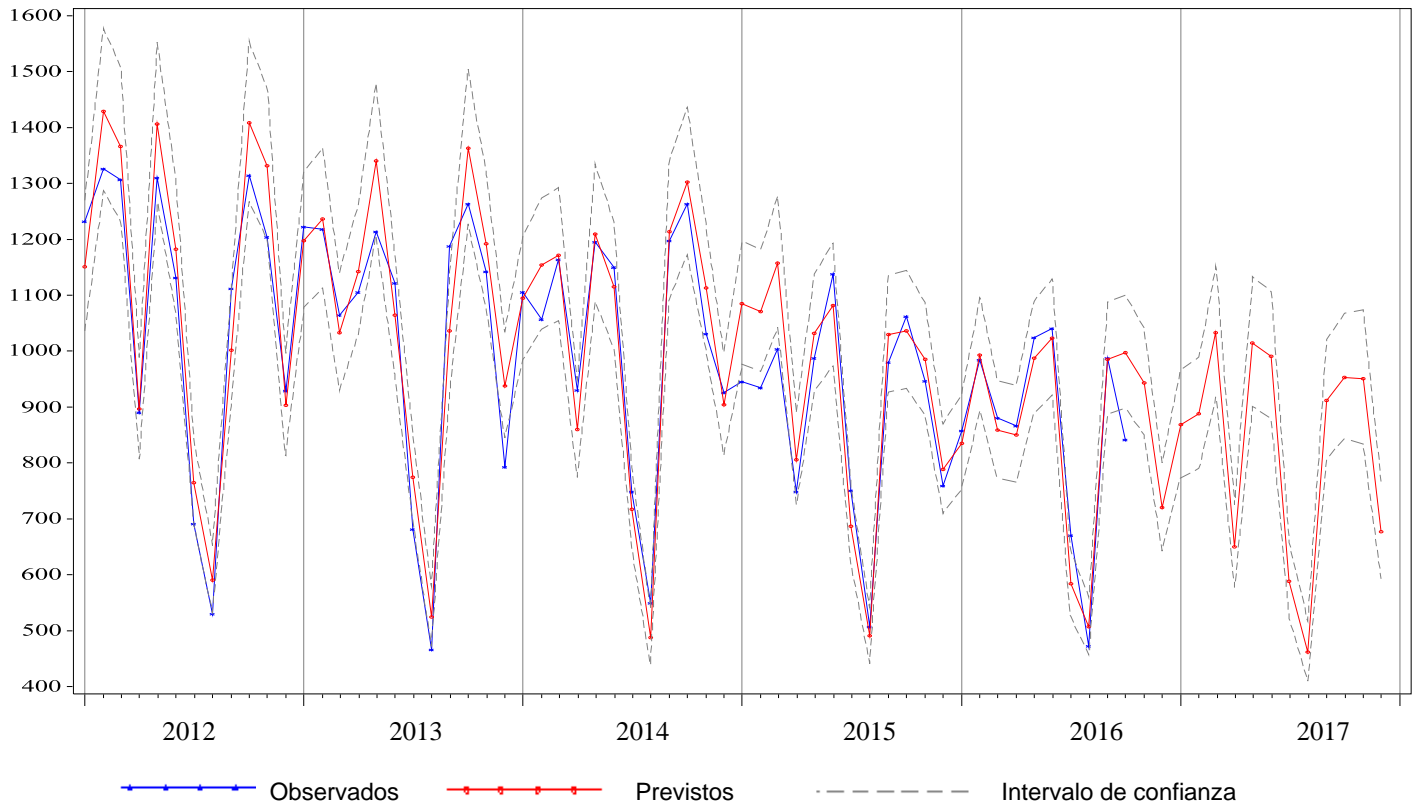
Tabla 6.2. Previsiones de estancias para el año 2017, Hospital Universitario de Araba (Santiago)

Mes*	Observados 2015-2016	Previstos 2016-2017	I.C. del 80%	Cambio	
				Absoluto	Relativo(%)
Noviembre	6.376	6.662	(6.271, 7.053)	286	4,49
Diciembre	6.466	6.302	(5.872, 6.730)	-164	-2,54
Enero	6.863	7.026	(6.590, 7.461)	163	2,38
Febrero	6.236	6.842	(6.430, 7.253)	606	9,72
Marzo	6.843	7.029	(6.585, 7.472)	186	2,72
Abril	6.601	6.092	(5.659, 6.524)	-509	-7,71
Mayo	6.720	6.520	(6.069, 6.970)	-200	-2,98
Junio	6.435	6.323	(5.884, 6.762)	-112	-1,74
Julio	5.777	5.866	(5.409, 6.322)	89	1,54
Agosto	5.227	5.188	(4.727, 5.647)	-39	-0,75
Septiembre	6.182	6.017	(5.568, 6.465)	-165	-2,67
Octubre	6.629	6.767	(6.300, 7.233)	138	2,08
Noviembre	6.662 ⁺	6.727	(6.260, 7.193)	64	0,97
Diciembre	6.302 ⁺	6.350	(5.861, 6.838)	48	0,77
Enero-Diciembre	76.477	76.748	. .	270	0,35

* Para los valores observados (previstos), los dos primeros meses corresponden al año 2015 (2016) y los meses siguientes al 2016 (2017)

+ Valores previstos

**Figura 6.1. Valores mensuales observados y previstos para el número de ingresos.
Hospital Universitario de Araba (Santiago), 2012-2017.**

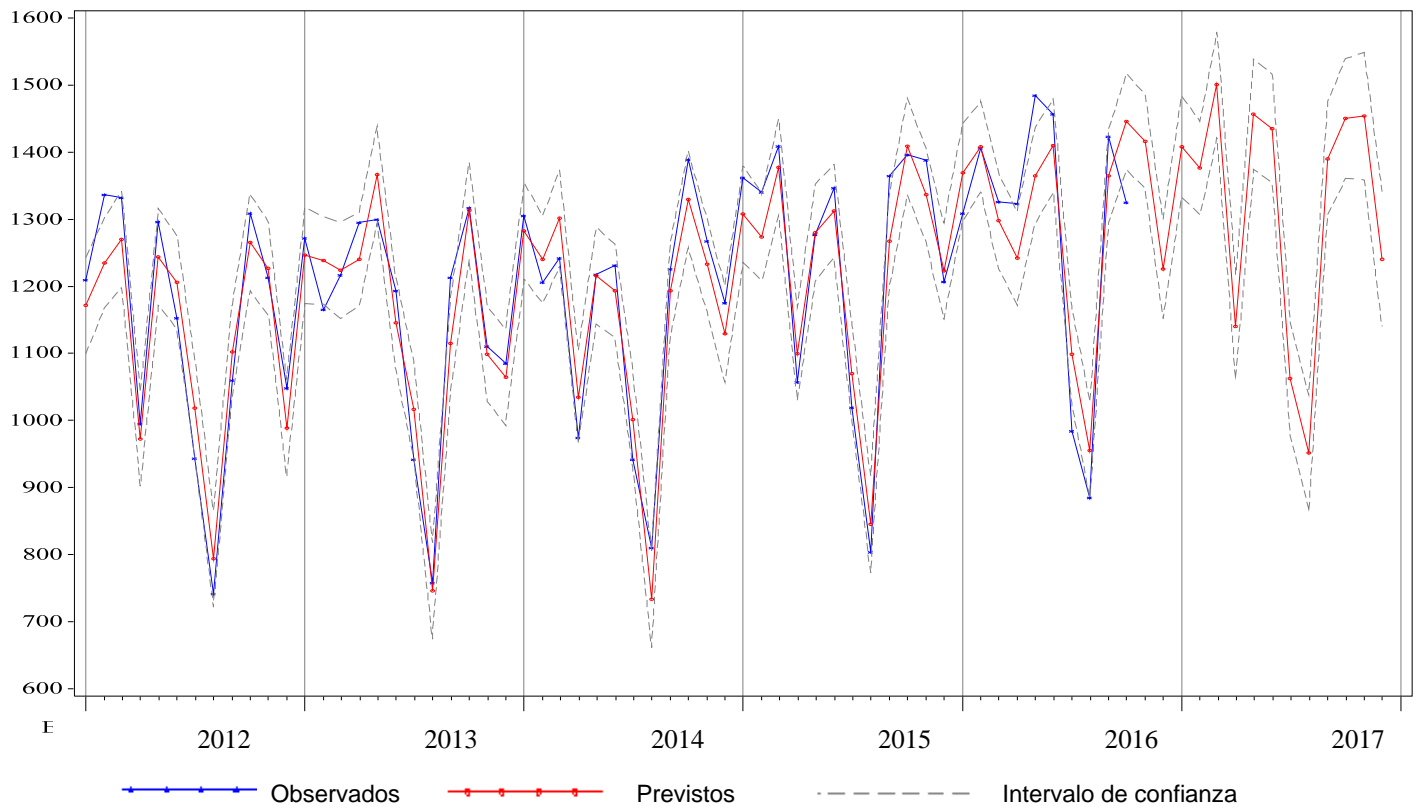

**Figura 6.2. Valores mensuales observados y previstos para el número de estancias.
Hospital Universitario de Araba (Santiago), 2012-2017**



Tabla 6.3. Previsiones de urgencias para el año 2017, Hospital Universitario de Araba (Santiago)

Mes*	Observados 2015-2016	Previstos 2016-2017	I.C. del 80%	Cambio	
				Absoluto	Relativo(%)
Noviembre	4.042	4.038	(3.826, 4.253)	-4	-0,10
Diciembre	4.379	4.403	(4.151, 4.659)	24	0,55
Enero	4.361	4.364	(4.106, 4.628)	3	0,08
Febrero	4.062	4.025	(3.781, 4.274)	-37	-0,91
Marzo	4.317	4.323	(4.054, 4.596)	6	0,13
Abril	4.144	4.135	(3.872, 4.402)	-9	-0,23
Mayo	4.330	4.254	(3.978, 4.535)	-76	-1,77
Junio	4.115	4.159	(3.885, 4.440)	44	1,08
Julio	4.262	4.270	(3.983, 4.564)	8	0,18
Agosto	4.009	4.000	(3.726, 4.280)	-9	-0,23
Septiembre	4.034	4.085	(3.800, 4.377)	51	1,26
Octubre	4.390	4.371	(4.062, 4.689)	-19	-0,42
Noviembre	4.038 ⁺	4.049	(3.747, 4.360)	12	0,29
Diciembre	4.403 ⁺	4.448	(4.108, 4.798)	45	1,03
Enero-Diciembre	50.465	50.483	. .	18	0,04

* Para los valores observados (previstos), los dos primeros meses corresponden al año 2015 (2016) y los meses siguientes al 2016 (2017)

+ Valores previstos

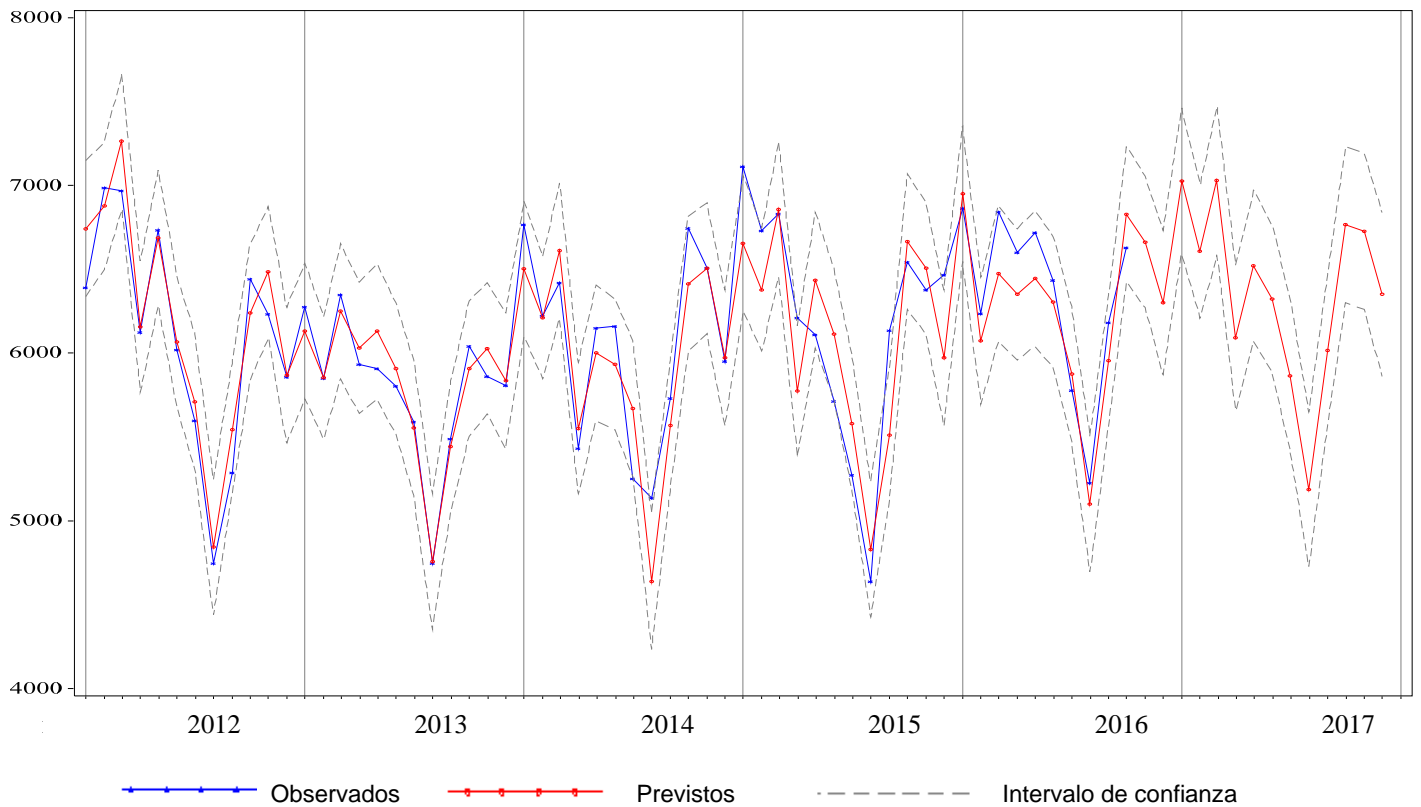
Tabla 6.4. Previsiones de intervenciones quirúrgicas para el año 2017, Hospital Universitario de Araba (Santiago)

Mes*	Observados 2015-2016	Previstos 2016-2017	I.C. del 80%	Cambio	
				Absoluto	Relativo(%)
Noviembre	1.080	1.136	(1.066, 1.205)	56	5,19
Diciembre	954	893	(817, 969)	-61	-6,35
Enero	1.002	1.043	(962, 1.122)	41	4,07
Febrero	1.020	1.030	(952, 1.106)	10	0,95
Marzo	958	1.079	(995, 1.163)	121	12,68
Abril	1.058	839	(755, 921)	-219	-20,74
Mayo	1.298	1.200	(1.114, 1.285)	-98	-7,54
Junio	1.433	1.246	(1.162, 1.328)	-187	-13,07
Julio	934	883	(797, 969)	-51	-5,43
Agosto	789	737	(650, 822)	-52	-6,64
Septiembre	1.334	1.175	(1.091, 1.258)	-159	-11,93
Octubre	1.033	1.096	(1.009, 1.181)	63	6,08
Noviembre	1.136	1.125	(1.036, 1.213)	-11	-0,95
Diciembre	893 ⁺⁺	885	(792, 977)	-8	-0,91
Enero-Diciembre	12.889	12.337	. .	-551	-4,28

* Para los valores observados (previstos), los dos primeros meses corresponden al año 2015 (2016) y los meses siguientes al 2016 (2017)

+ Valores previstos

Figura 6.3. Valores mensuales observados y previstos para el número de urgencias atendidas. Hospital Universitario de Araba (Santiago), 2012-2017



Figura 6.4. Valores mensuales observados y previstos para el número de intervenciones quirúrgicas. Hospital Universitario de Araba (Santiago), 2012-2017



Tabla 7.1. Previsiones de ingresos para el año 2017, Hospital de Donostia

Mes*	Observados 2015-2016	Previstos 2016-2017	I.C. del 80%	Cambio	
				Absoluto	Relativo(%)
Noviembre	4.929	4.981	(4.795, 5.169)	52	1,06
Diciembre	4.471	4.401	(4.233, 4.569)	-70	-1,57
Enero	4.617	4.811	(4.625, 4.999)	194	4,21
Febrero	5.127	4.960	(4.765, 5.157)	-167	-3,26
Marzo	4.842	5.295	(5.084, 5.508)	453	9,35
Abril	4.852	4.379	(4.201, 4.558)	-473	-9,75
Mayo	5.172	5.198	(4.985, 5.414)	26	0,51
Junio	4.846	4.862	(4.659, 5.066)	16	0,32
Julio	4.458	4.398	(4.212, 4.586)	-60	-1,35
Agosto	4.073	4.070	(3.895, 4.246)	-3	-0,08
Septiembre	4.610	4.539	(4.342, 4.738)	-71	-1,55
Octubre	4.521	4.802	(4.591, 5.016)	281	6,22
Noviembre	4.981 ⁺	5.011	(4.759, 5.267)	30	0,59
Diciembre	4.401 ⁺	4.359	(4.135, 4.587)	-41	-0,94
Enero-Diciembre	56.500	56.683	. .	183	0,32

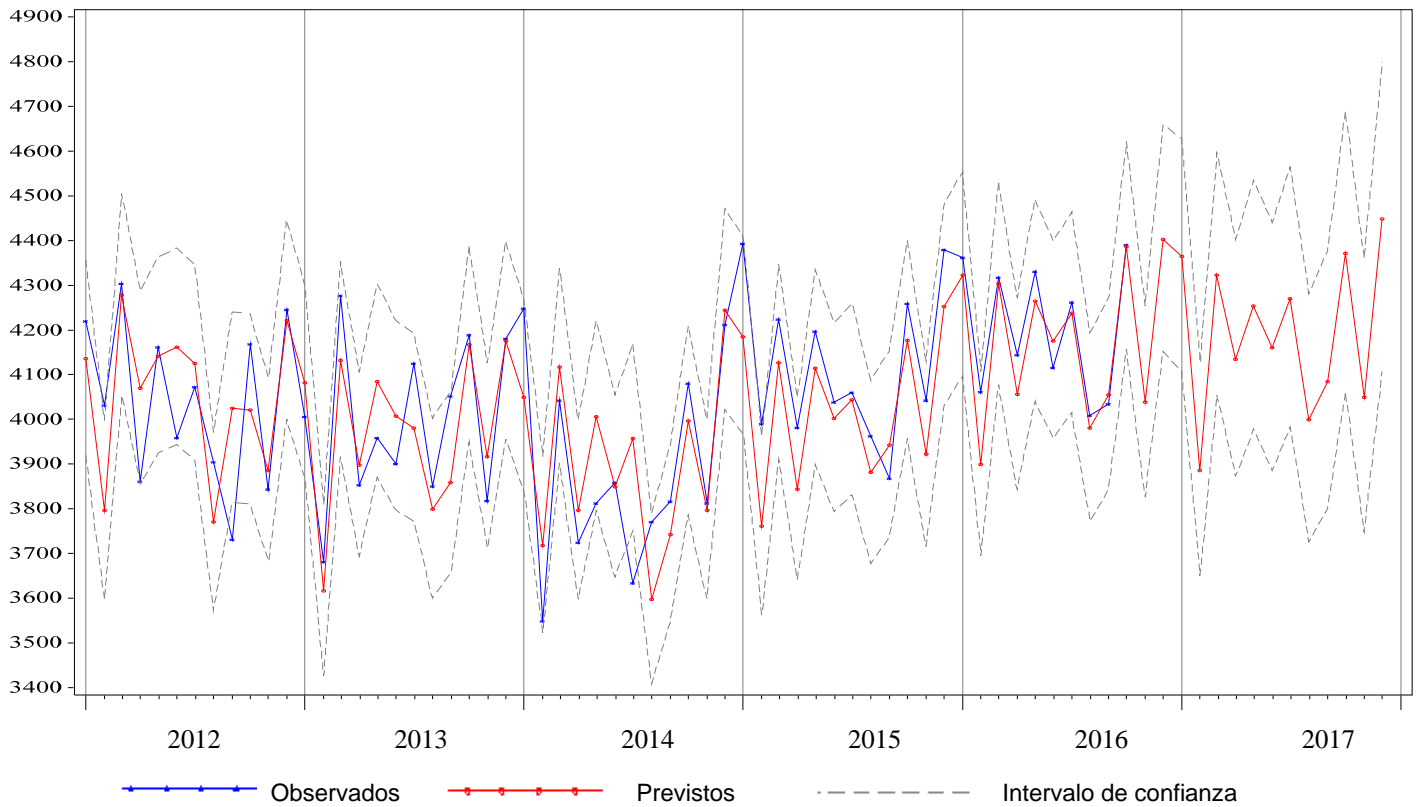
* Para los valores observados (previstos), los dos primeros meses corresponden al año 2015 (2016) y los meses siguientes al 2016 (2017)

+ Valores previstos

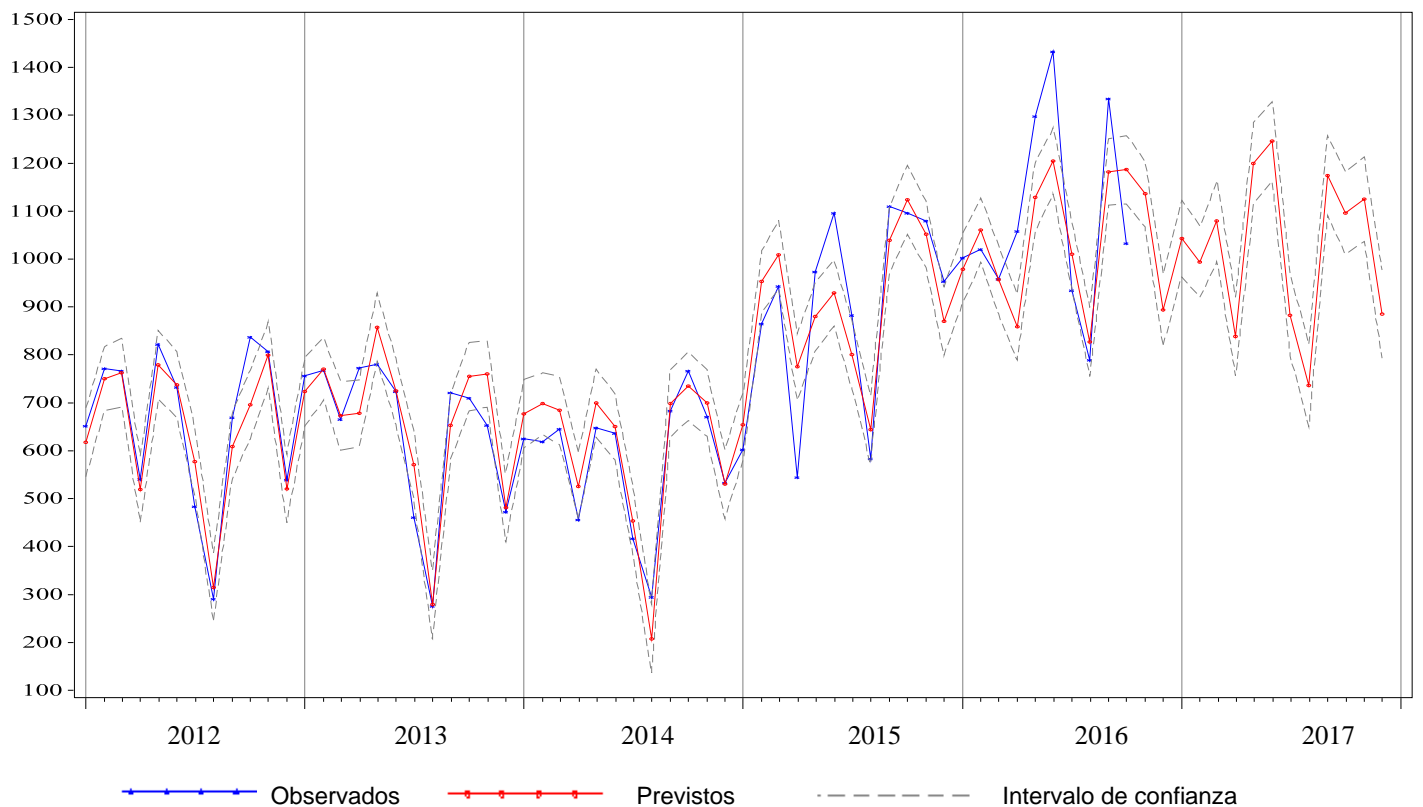
Tabla 7.2. Previsiones de estancias para el año 2017, Hospital de Donostia

Mes*	Observados 2015-2016	Previstos 2016-2017	I.C. del 80%	Cambio	
				Absoluto	Relativo(%)
Noviembre	21.474	22.379	(21.635, 23.133)	905	4,22
Diciembre	22.033	22.356	(21.541, 23.183)	323	1,47
Enero	23.004	24.294	(23.364, 25.236)	1.290	5,61
Febrero	22.830	22.767	(21.862, 23.686)	-63	-0,28
Marzo	22.286	23.734	(22.756, 24.726)	1.448	6,50
Abril	22.403	21.586	(20.668, 22.519)	-817	-3,65
Mayo	23.356	22.699	(21.703, 23.711)	-657	-2,81
Junio	21.650	21.106	(20.154, 22.075)	-544	-2,51
Julio	20.985	20.731	(19.769, 21.710)	-254	-1,21
Agosto	20.217	19.565	(18.634, 20.513)	-652	-3,23
Septiembre	21.005	20.545	(19.543, 21.565)	-460	-2,19
Octubre	22.260	22.115	(21.011, 23.240)	-145	-0,65
Noviembre	22.379 ⁺	22.023	(20.862, 23.207)	-356	-1,59
Diciembre	22.356 ⁺	21.961	(20.766, 23.181)	-395	-1,77
Enero-Diciembre	264.732	263.126	. .	-1.605	-0,61

* Para los valores observados (previstos), los dos primeros meses corresponden al año 2015 (2016) y los meses siguientes al 2016 (2017)

+ Valores previstos

**Figura 7.1. Valores mensuales observados y previstos para el número de ingresos.
Hospital Universitario Donostia, 2012-2017**

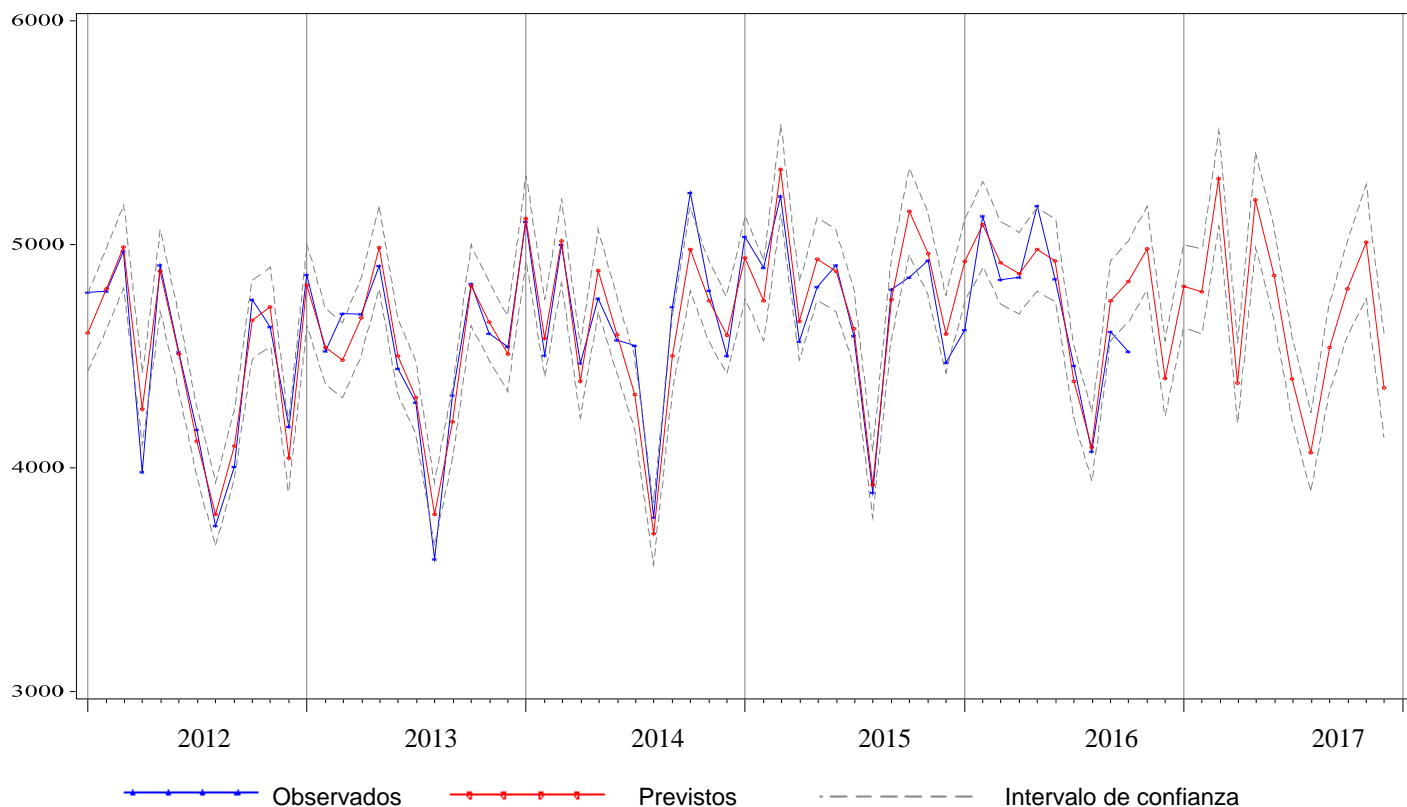

**Figura 7.2. Valores mensuales observados y previstos para el número de estancias.
Hospital Universitario Donostia, 2012-2017**



Tabla 7.3. Previsiones de urgencias para el año 2017, Hospital de Donostia

Mes*	Observados 2015-2016	Previstos 2016-2017	I.C. del 80%	Cambio	
				Absoluto	Relativo(%)
Noviembre	11.115	11.135	(10.517, 11.765)	20	0,18
Diciembre	11.743	12.522	(11.820, 13.240)	779	6,64
Enero	11.744	12.107	(11.420, 12.809)	363	3,09
Febrero	11.083	10.984	(10.354, 11.628)	-99	-0,89
Marzo	11.887	11.959	(11.266, 12.667)	72	0,61
Abril	10.870	11.029	(10.383, 11.689)	159	1,46
Mayo	11.404	11.561	(10.877, 12.260)	157	1,38
Junio	10.882	11.123	(10.458, 11.802)	241	2,21
Julio	11.324	11.387	(10.700, 12.090)	63	0,56
Agosto	10.523	10.628	(9.981, 11.291)	105	1,00
Septiembre	10.813	10.967	(10.292, 11.657)	154	1,42
Octubre	11.624	11.894	(11.156, 12.649)	270	2,32
Noviembre	11.135 ⁺	11.316	(10.590, 12.060)	182	1,63
Diciembre	12.522 ⁺	12.727	(11.901, 13.573)	204	1,63
Enero-Diciembre	135.811	137.683	. .	1.872	1,38

* Para los valores observados (previstos), los dos primeros meses corresponden al año 2015 (2016) y los meses siguientes al 2016 (2017)

+ Valores previstos

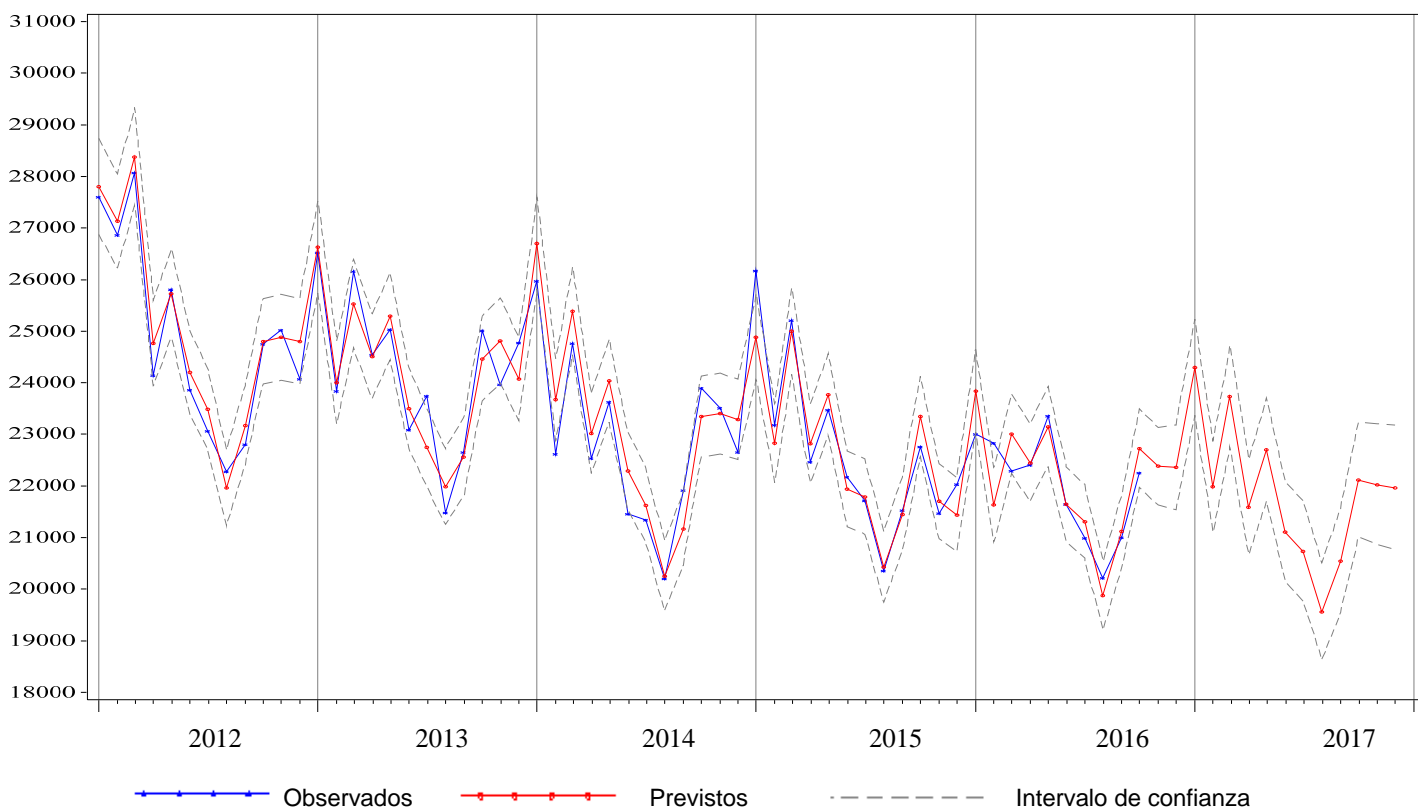
Tabla 7.4. Previsiones de intervenciones quirúrgicas para el año 2017, Hospital de Donostia

Mes*	Observados 2015-2016	Previstos 2016-2017	I.C. del 80%	Cambio	
				Absoluto	Relativo(%)
Noviembre	2.770	3.019	(2.787, 3.258)	249	9,00
Diciembre	2.290	2.208	(2.026, 2.395)	-82	-3,57
Enero	2.322	2.519	(2.301, 2.743)	197	8,48
Febrero	2.986	2.924	(2.667, 3.189)	-62	-2,08
Marzo	2.699	3.261	(2.971, 3.559)	562	20,81
Abril	2.909	2.333	(2.124, 2.547)	-576	-19,81
Mayo	3.097	3.183	(2.898, 3.477)	86	2,77
Junio	2.961	3.084	(2.808, 3.370)	123	4,17
Julio	2.470	2.315	(2.107, 2.530)	-155	-6,28
Agosto	2.163	2.009	(1.828, 2.196)	-154	-7,11
Septiembre	2.714	2.651	(2.413, 2.897)	-63	-2,32
Octubre	2.555	2.897	(2.636, 3.166)	342	13,39
Noviembre	3.019 ⁺	3.152	(2.848, 3.467)	133	4,40
Diciembre	2.208 ⁺	2.186	(1.973, 2.407)	-22	-1,00
Enero-Diciembre	32.104	32.514	. .	410	1,28

* Para los valores observados (previstos), los dos primeros meses corresponden al año 2015 (2016) y los meses siguientes al 2016 (2017)

+ Valores previstos

Figura 7.3. Valores mensuales observados y previstos para el número de urgencias atendidas. Hospital Universitario Donostia, 2012-2017



Figura 7.4. Valores mensuales observados y previstos para el número de intervenciones quirúrgicas. Hospital Universitario Donostia, 2012-2017



Tabla 8.1. Previsiones de ingresos para el año 2017, Hospital de Zumarraga

Mes*	Observados 2015-2016	Previstos 2016-2017	I.C. del 80%	Cambio	
				Absoluto	Relativo(%)
Noviembre	749	767	(702, 832)	18	2,36
Diciembre	714	689	(631, 749)	-25	-3,45
Enero	734	773	(707, 840)	39	5,28
Febrero	773	775	(709, 843)	2	0,26
Marzo	748	818	(748, 890)	70	9,37
Abril	769	693	(633, 754)	-76	-9,86
Mayo	788	813	(742, 885)	25	3,17
Junio	761	771	(703, 839)	10	1,27
Julio	631	598	(545, 651)	-33	-5,23
Agosto	403	443	(404, 483)	40	9,95
Septiembre	661	683	(623, 745)	22	3,35
Octubre	707	764	(696, 833)	57	8,02
Noviembre	767 ⁺	782	(707, 859)	15	1,96
Diciembre	689 ⁺	688	(622, 756)	-1	-0,17
Enero-Diciembre	8.431	8.600	. .	169	2,01

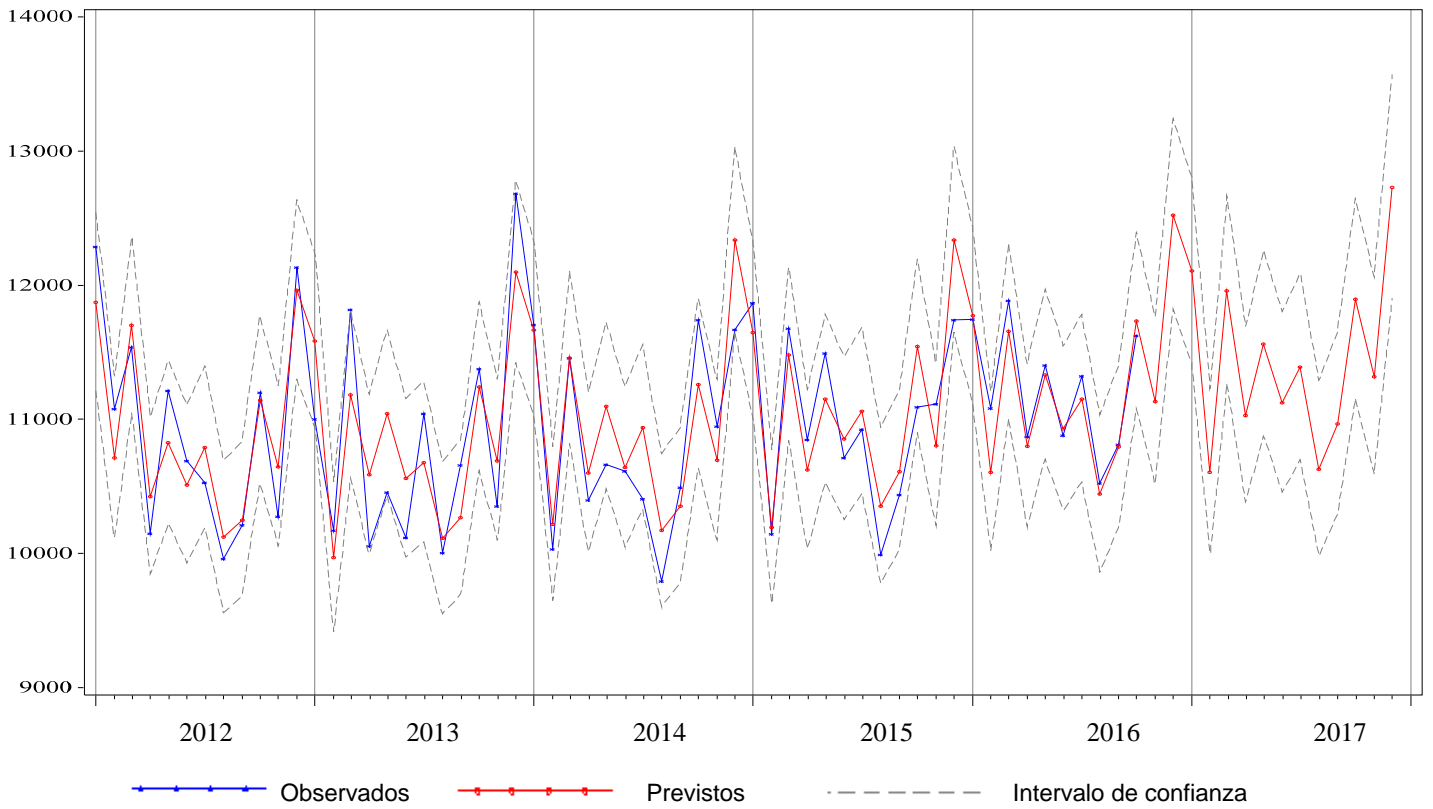
* Para los valores observados (previstos), los dos primeros meses corresponden al año 2015 (2016) y los meses siguientes al 2016 (2017)

+ Valores previstos

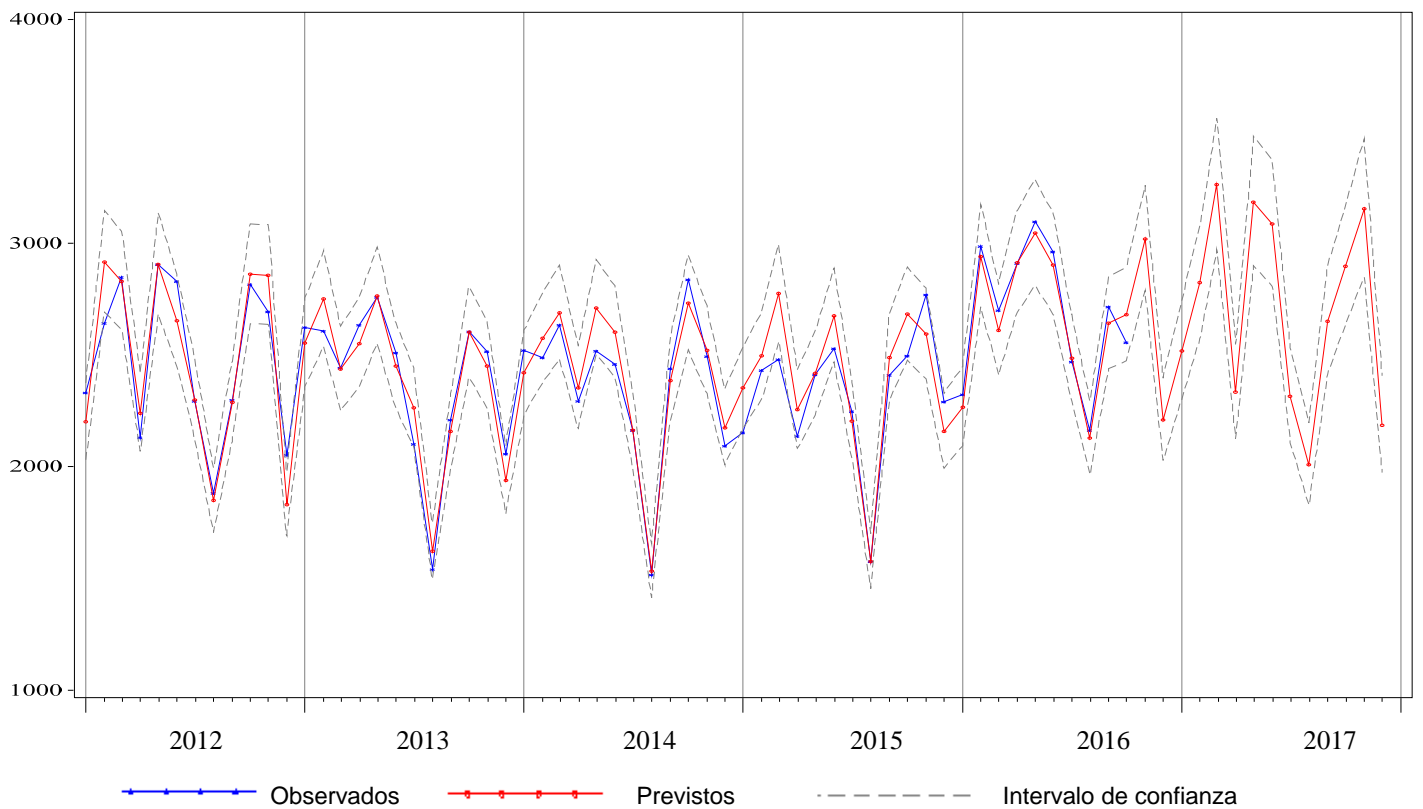
Tabla 8.2. Previsiones de estancias para el año 2017, Hospital de Zumarraga

Mes*	Observados 2015-2016	Previstos 2016-2017	I.C. del 80%	Cambio	
				Absoluto	Relativo(%)
Noviembre	2.829	2.764	(2.544, 2.990)	-65	-2,29
Diciembre	3.083	2.837	(2.602, 3.080)	-246	-7,97
Enero	3.138	3.123	(2.853, 3.401)	-15	-0,49
Febrero	3.109	3.009	(2.739, 3.287)	-100	-3,23
Marzo	3.207	3.113	(2.824, 3.412)	-94	-2,92
Abril	3.052	2.668	(2.412, 2.933)	-384	-12,59
Mayo	2.853	2.846	(2.565, 3.137)	-7	-0,26
Junio	2.632	2.625	(2.359, 2.902)	-7	-0,26
Julio	2.543	2.388	(2.139, 2.647)	-155	-6,09
Agosto	1.699	1.867	(1.667, 2.074)	168	9,87
Septiembre	2.318	2.393	(2.131, 2.666)	75	3,23
Octubre	2.923	2.841	(2.522, 3.173)	-82	-2,81
Noviembre	2.764 ⁺	2.758	(2.430, 3.102)	-6	-0,21
Diciembre	2.837 ⁺	2.832	(2.485, 3.195)	-6	-0,20
Enero-Diciembre	33.075	32.462	. .	-613	-1,85

* Para los valores observados (previstos), los dos primeros meses corresponden al año 2015 (2016) y los meses siguientes al 2016 (2017)

+ Valores previstos

**Figura 8.1. Valores mensuales observados y previstos para el número de ingresos.
Hospital Zumárraga, 2012-2017**

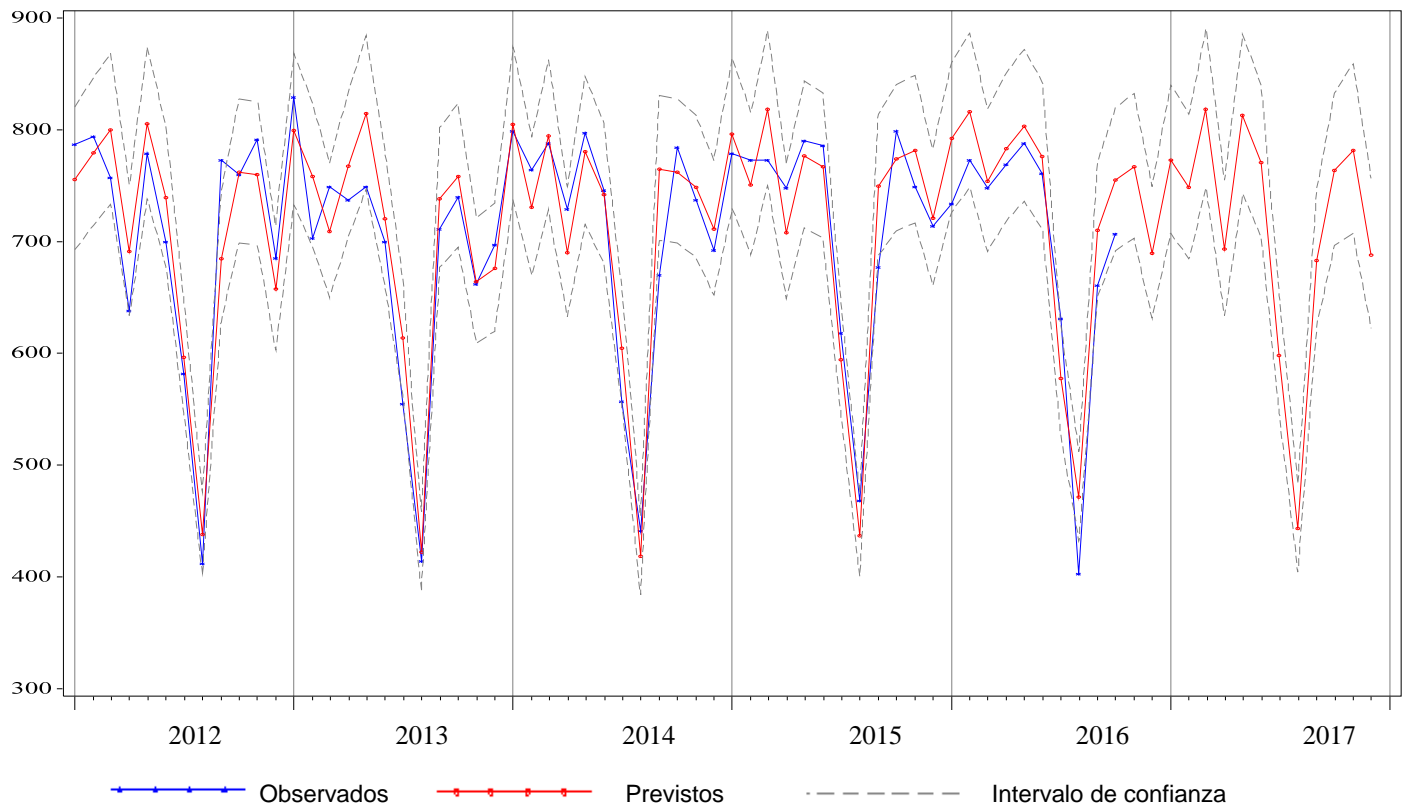

**Figura 8.2. Valores mensuales observados y previstos para el número de estancias.
Hospital Zumárraga, 2012-2017**



Tabla 8.3. Previsiones de urgencias para el año 2017, Hospital de Zumarraga

Mes*	Observados 2015-2016	Previstos 2016-2017	I.C. del 80%	Cambio	
				Absoluto	Relativo(%)
Noviembre	2.995	2.943	(2.784, 3.102)	-52	-1,72
Diciembre	3.267	3.341	(3.172, 3.509)	74	2,26
Enero	3.054	3.262	(3.090, 3.433)	208	6,80
Febrero	3.001	2.965	(2.803, 3.126)	-36	-1,21
Marzo	3.035	3.168	(2.993, 3.341)	133	4,37
Abril	2.940	2.874	(2.704, 3.042)	-66	-2,26
Mayo	3.087	3.050	(2.874, 3.225)	-37	-1,20
Junio	2.879	2.911	(2.740, 3.080)	32	1,10
Julio	2.751	2.809	(2.632, 2.984)	58	2,09
Agosto	2.052	2.212	(2.035, 2.389)	160	7,82
Septiembre	2.625	2.687	(2.514, 2.859)	62	2,36
Octubre	3.037	3.073	(2.894, 3.251)	36	1,17
Noviembre	2.943 ⁺	2.996	(2.810, 3.180)	52	1,77
Diciembre	3.341 ⁺	3.395	(3.201, 3.588)	54	1,62
Enero-Diciembre	34.745	35.399	. .	654	1,88

* Para los valores observados (previstos), los dos primeros meses corresponden al año 2015 (2016) y los meses siguientes al 2016 (2017)

+ Valores previstos

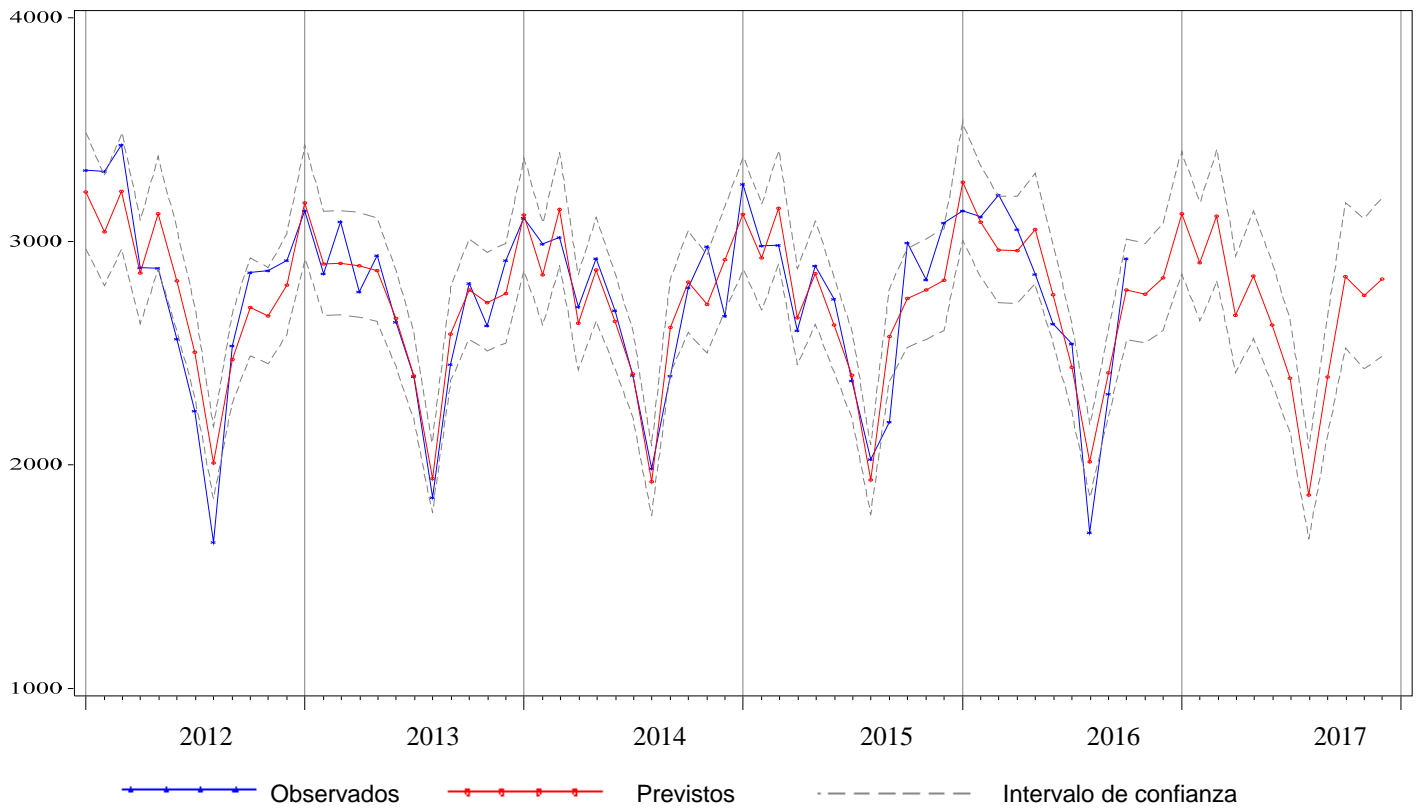
Tabla 8.4. Previsiones de intervenciones quirúrgicas para el año 2017, Hospital de Zumarraga

Mes*	Observados 2015-2016	Previstos 2016-2017	I.C. del 80%	Cambio	
				Absoluto	Relativo(%)
Noviembre	385	371	(321, 424)	-14	-3,53
Diciembre	325	293	(252, 335)	-32	-9,86
Enero	328	335	(287, 386)	7	2,27
Febrero	383	367	(314, 422)	-16	-4,28
Marzo	328	405	(346, 467)	77	23,55
Abril	414	335	(286, 386)	-79	-19,13
Mayo	426	443	(378, 510)	17	3,96
Junio	420	426	(364, 491)	6	1,44
Julio	281	272	(232, 314)	-9	-3,11
Agosto	132	144	(123, 166)	12	9,29
Septiembre	304	322	(275, 371)	18	5,97
Octubre	345	380	(324, 438)	35	10,13
Noviembre	371 ⁺	383	(319, 450)	12	3,18
Diciembre	293 ⁺	288	(240, 339)	-5	-1,54
Enero-Diciembre	4.025	4.101	. .	76	1,89

* Para los valores observados (previstos), los dos primeros meses corresponden al año 2015 (2016) y los meses siguientes al 2016 (2017)

+ Valores previstos

Figura 8.3. Valores mensuales observados y previstos para el número de urgencias atendidas. Hospital de Zumárraga, 2012-2017



Figura 8.4. Valores mensuales observados y previstos para el número de intervenciones quirúrgicas. Hospital de Zumárraga, 2012-2017



Tabla 9.1. Previsiones de ingresos para el año 2017, Hospital de Bidasoa

Mes*	Observados 2015-2016	Previstos 2016-2017	I.C. del 80%	Cambio	
				Absoluto	Relativo(%)
Noviembre	635	603	(560, 647)	-32	-4,98
Diciembre	607	524	(485, 563)	-83	-13,68
Enero	585	588	(543, 634)	3	0,57
Febrero	629	585	(539, 631)	-44	-6,99
Marzo	589	630	(580, 682)	41	7,02
Abril	568	495	(454, 536)	-73	-12,93
Mayo	673	620	(567, 673)	-53	-7,94
Junio	618	564	(516, 614)	-54	-8,69
Julio	502	489	(446, 533)	-13	-2,58
Agosto	451	443	(403, 483)	-8	-1,86
Septiembre	543	500	(454, 546)	-43	-7,94
Octubre	543	570	(517, 624)	27	4,98
Noviembre	603 ⁺	584	(528, 642)	-19	-3,14
Diciembre	524 ⁺	496	(448, 545)	-28	-5,32
Enero-Diciembre	6.828	6.564	. .	-264	-3,87

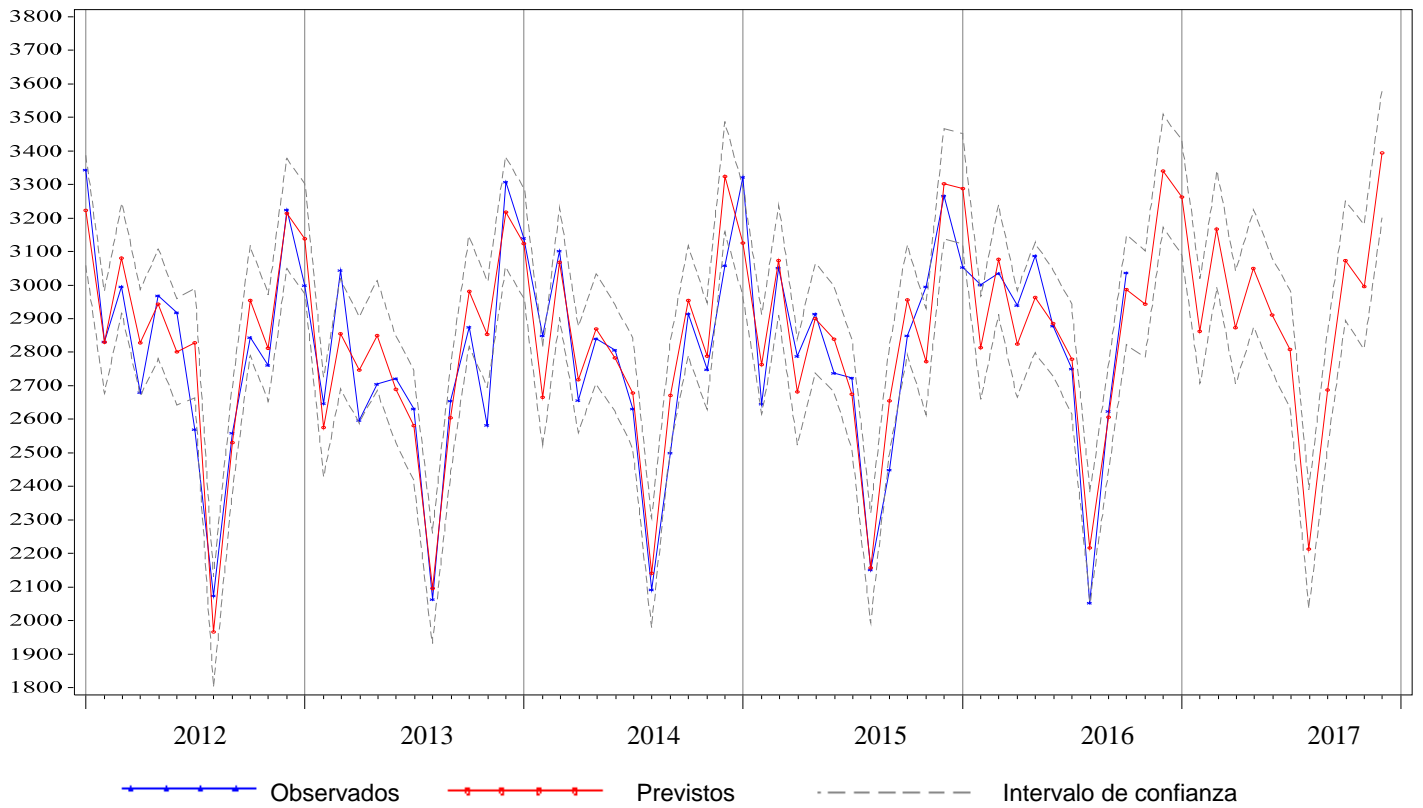
* Para los valores observados (previstos), los dos primeros meses corresponden al año 2015 (2016) y los meses siguientes al 2016 (2017)

+ Valores previstos

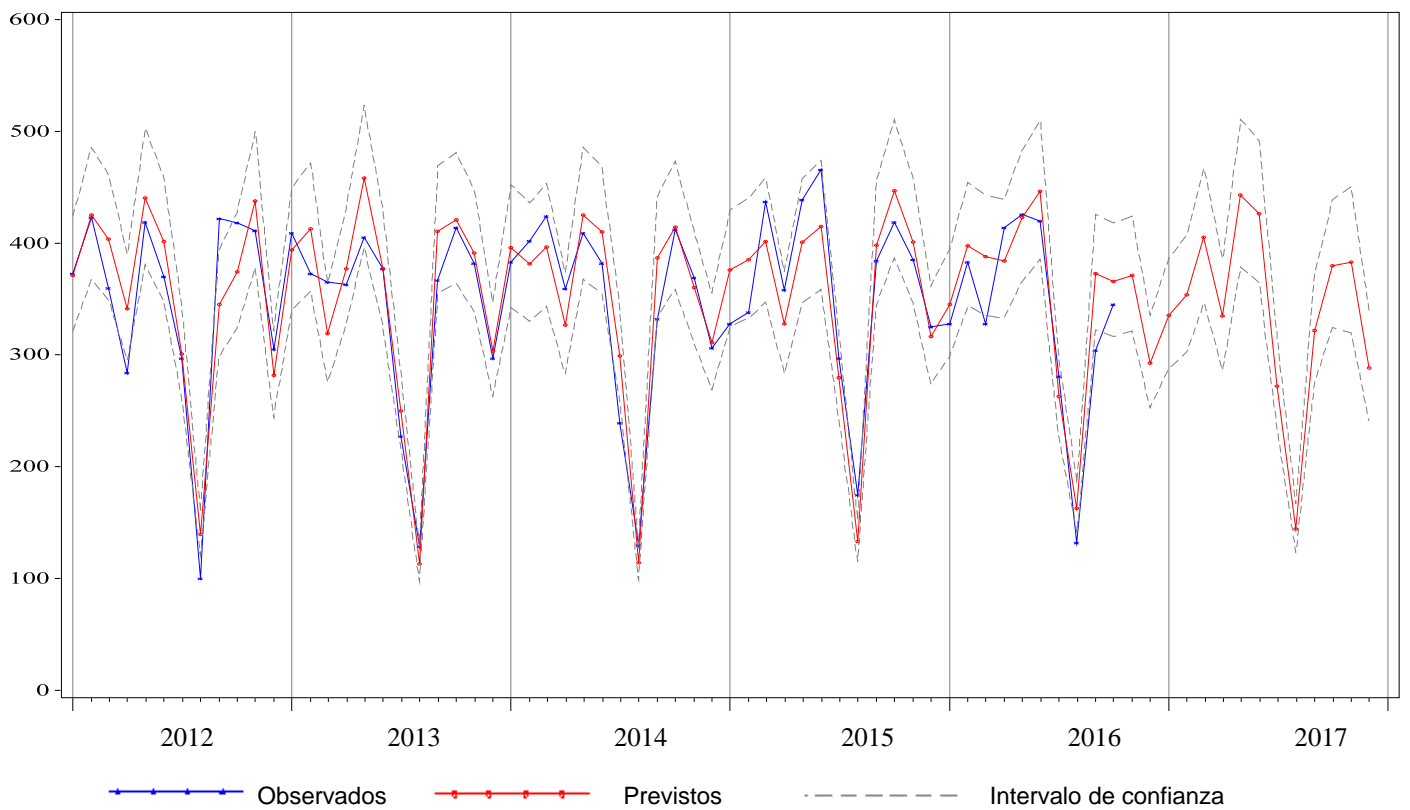
Tabla 9.2. Previsiones de estancias para el año 2017, Hospital de Bidasoa

Mes*	Observados 2015-2016	Previstos 2016-2017	I.C. del 80%	Cambio	
				Absoluto	Relativo(%)
Noviembre	2.373	2.223	(2.019, 2.432)	-150	-6,33
Diciembre	2.269	2.175	(1.957, 2.400)	-94	-4,15
Enero	2.703	2.649	(2.375, 2.934)	-54	-2,00
Febrero	2.332	2.398	(2.143, 2.662)	66	2,81
Marzo	2.309	2.449	(2.184, 2.725)	140	6,06
Abril	2.144	2.139	(1.903, 2.386)	-5	-0,21
Mayo	2.376	2.314	(2.053, 2.585)	-62	-2,63
Junio	2.233	2.117	(1.874, 2.370)	-116	-5,20
Julio	2.167	1.989	(1.757, 2.232)	-178	-8,19
Agosto	2.022	1.867	(1.646, 2.099)	-155	-7,64
Septiembre	1.838	1.924	(1.692, 2.167)	86	4,69
Octubre	2.126	2.180	(1.913, 2.460)	54	2,56
Noviembre	2.223 ⁺	2.222	(1.940, 2.517)	-1	-0,04
Diciembre	2.175 ⁺	2.160	(1.880, 2.453)	-15	-0,70
Enero-Diciembre	26.648	26.409	. .	-239	-0,90

* Para los valores observados (previstos), los dos primeros meses corresponden al año 2015 (2016) y los meses siguientes al 2016 (2017)

+ Valores previstos

**Figura 9.1. Valores mensuales observados y previstos para el número de ingresos.
Hospital Bidasoa, 2012-2017**

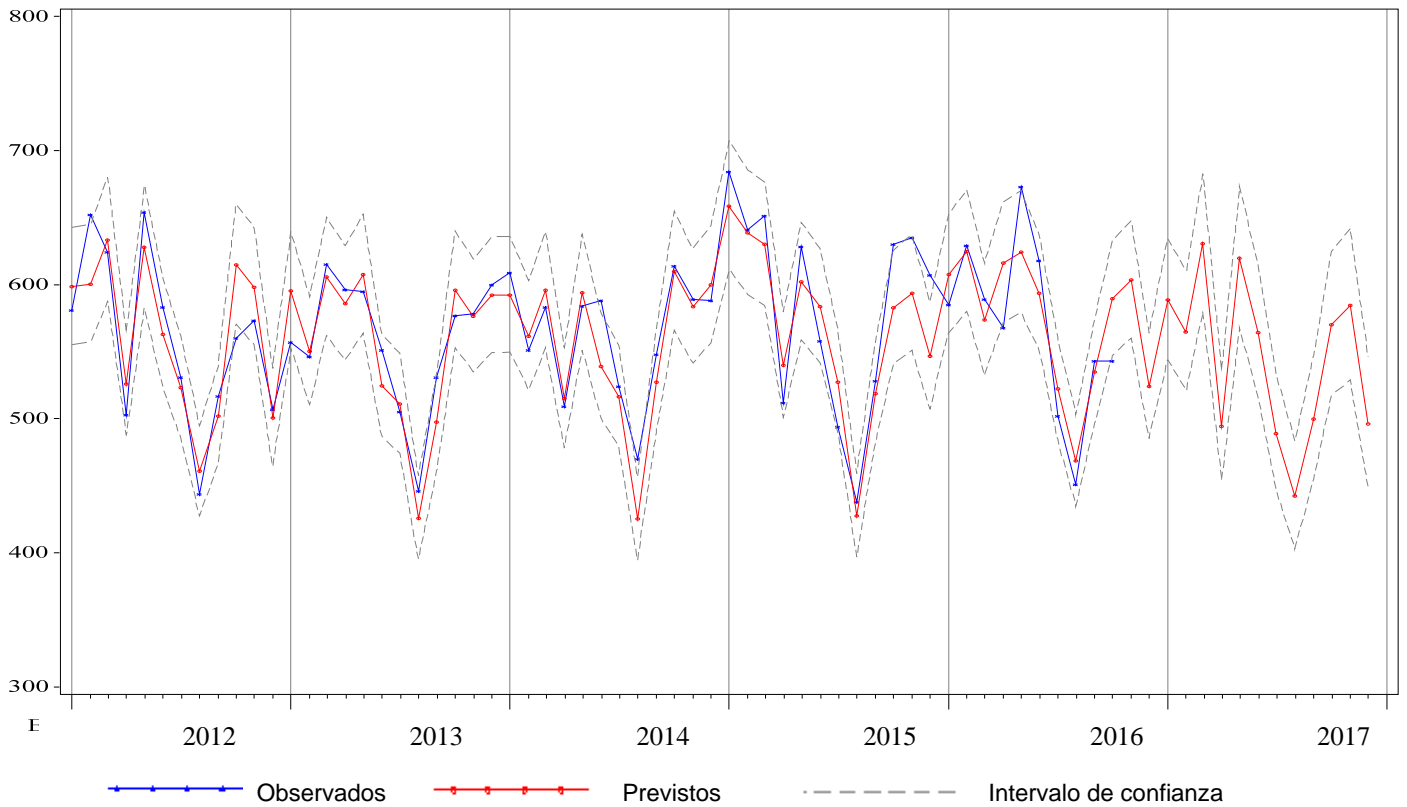

**Figura 9.2. Valores mensuales observados y previstos para el número de estancias.
Hospital Bidasoa, 2012-2017**



Tabla 9.3. Previsiones de urgencias para el año 2017, Hospital de Bidasoa

Mes*	Observados 2015-2016	Previstos 2016-2017	I.C. del 80%	Cambio	
				Absoluto	Relativo(%)
Noviembre	3.418	3.418	(3.213, 3.626)	-0	-0,01
Diciembre	3.972	3.869	(3.621, 4.122)	-103	-2,60
Enero	3.723	3.611	(3.378, 3.848)	-112	-3,01
Febrero	3.740	3.418	(3.191, 3.650)	-322	-8,62
Marzo	3.790	3.667	(3.411, 3.929)	-123	-3,25
Abril	3.488	3.443	(3.194, 3.697)	-45	-1,30
Mayo	3.663	3.555	(3.292, 3.826)	-108	-2,94
Junio	3.510	3.503	(3.236, 3.777)	-7	-0,20
Julio	3.634	3.649	(3.363, 3.943)	15	0,41
Agosto	3.359	3.438	(3.162, 3.722)	79	2,35
Septiembre	3.397	3.427	(3.146, 3.717)	30	0,89
Octubre	3.558	3.663	(3.355, 3.980)	105	2,95
Noviembre	3.418 ⁺	3.469	(3.162, 3.785)	51	1,50
Diciembre	3.869 ⁺	3.913	(3.558, 4.281)	44	1,15
Enero-Diciembre	43.149	42.756	. .	-393	-0,91

* Para los valores observados (previstos), los dos primeros meses corresponden al año 2015 (2016) y los meses siguientes al 2016 (2017)

+ Valores previstos

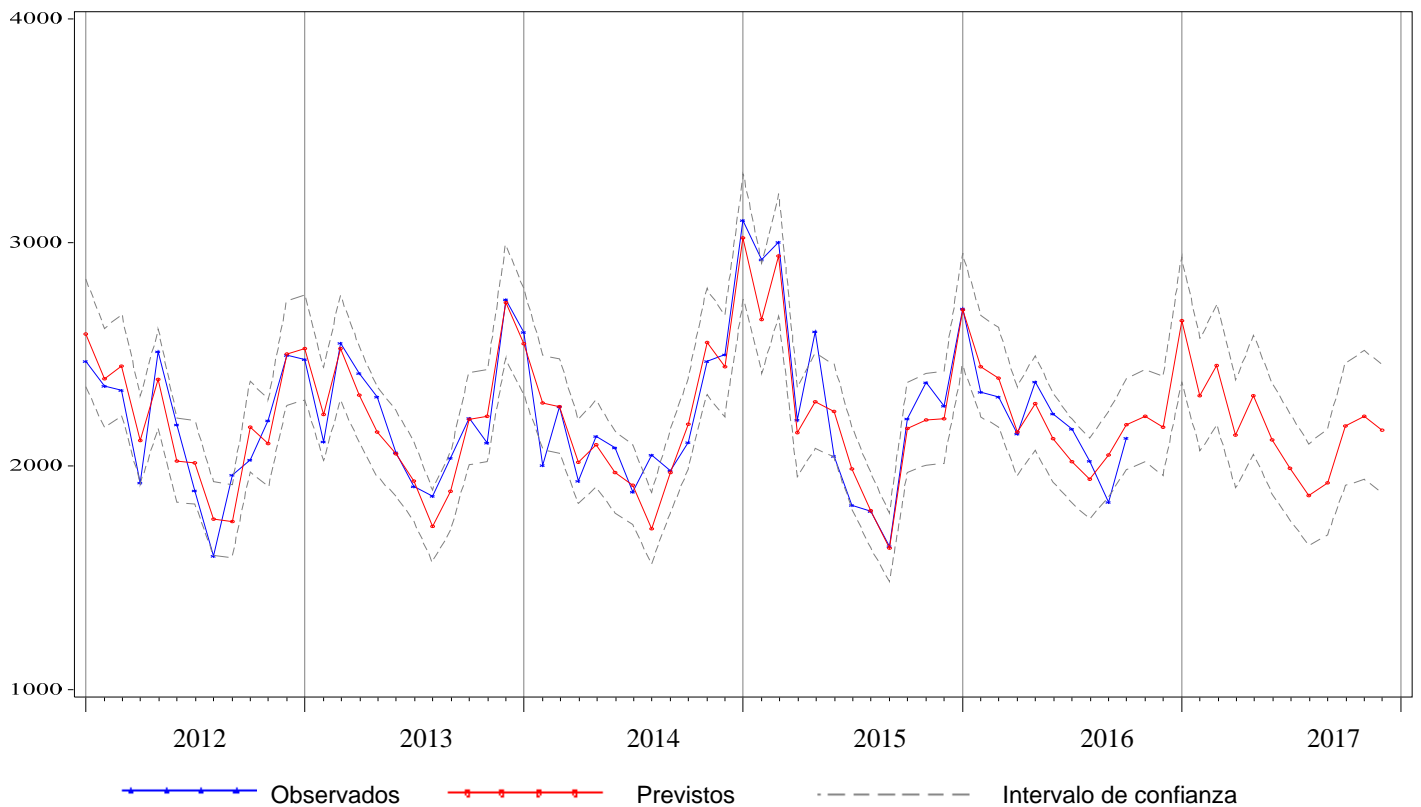
Tabla 9.4. Previsiones de intervenciones quirúrgicas para el año 2017, Hospital de Bidasoa

Mes*	Observados 2015-2016	Previstos 2016-2017	I.C. del 80%	Cambio	
				Absoluto	Relativo(%)
Noviembre	351	318	(292, 344)	-33	-9,28
Diciembre	263	238	(209, 266)	-25	-9,49
Enero	247	261	(232, 289)	14	5,74
Febrero	340	303	(276, 330)	-37	-10,84
Marzo	289	331	(301, 360)	42	14,44
Abril	306	234	(204, 262)	-72	-23,68
Mayo	333	330	(299, 359)	-3	-0,92
Junio	331	315	(285, 344)	-16	-4,82
Julio	217	226	(195, 257)	9	4,35
Agosto	178	198	(167, 228)	20	11,21
Septiembre	271	267	(236, 297)	-4	-1,40
Octubre	285	305	(273, 336)	20	7,06
Noviembre	318 ⁺	320	(287, 351)	1	0,35
Diciembre	238 ⁺	226	(192, 259)	-12	-5,18
Enero-Diciembre	3.353	3.316	. .	-38	-1,13

* Para los valores observados (previstos), los dos primeros meses corresponden al año 2015 (2016) y los meses siguientes al 2016 (2017)

+ Valores previstos

Figura 9.3. Valores mensuales observados y previstos para el número de urgencias atendidas. Hospital Bidasoa, 2012-2017



Figura 9.4. Valores mensuales observados y previstos para el número de intervenciones quirúrgicas. Hospital Bidasoa, 2012-2017



Tabla 10.1. Previsiones de ingresos para el año 2017, Hospital de Mendaro

Mes*	Observados 2015-2016	Previstos 2016-2017	I.C. del 80%	Cambio	
				Absoluto	Relativo(%)
Noviembre	635	636	(590, 680)	1	0,10
Diciembre	588	591	(542, 639)	3	0,52
Enero	623	654	(603, 704)	31	4,97
Febrero	713	692	(641, 741)	-21	-3,01
Marzo	642	709	(653, 764)	67	10,46
Abril	662	560	(504, 615)	-102	-15,42
Mayo	711	665	(605, 723)	-46	-6,52
Junio	680	646	(586, 705)	-34	-5,02
Julio	497	500	(437, 563)	3	0,61
Agosto	346	364	(299, 428)	18	5,21
Septiembre	532	533	(469, 597)	1	0,27
Octubre	641	638	(569, 706)	-3	-0,45
Noviembre	636 ⁺	631	(559, 703)	-4	-0,66
Diciembre	591 ⁺	577	(500, 653)	-14	-2,36
Enero-Diciembre	7.274	7.169	. .	-104	-1,44

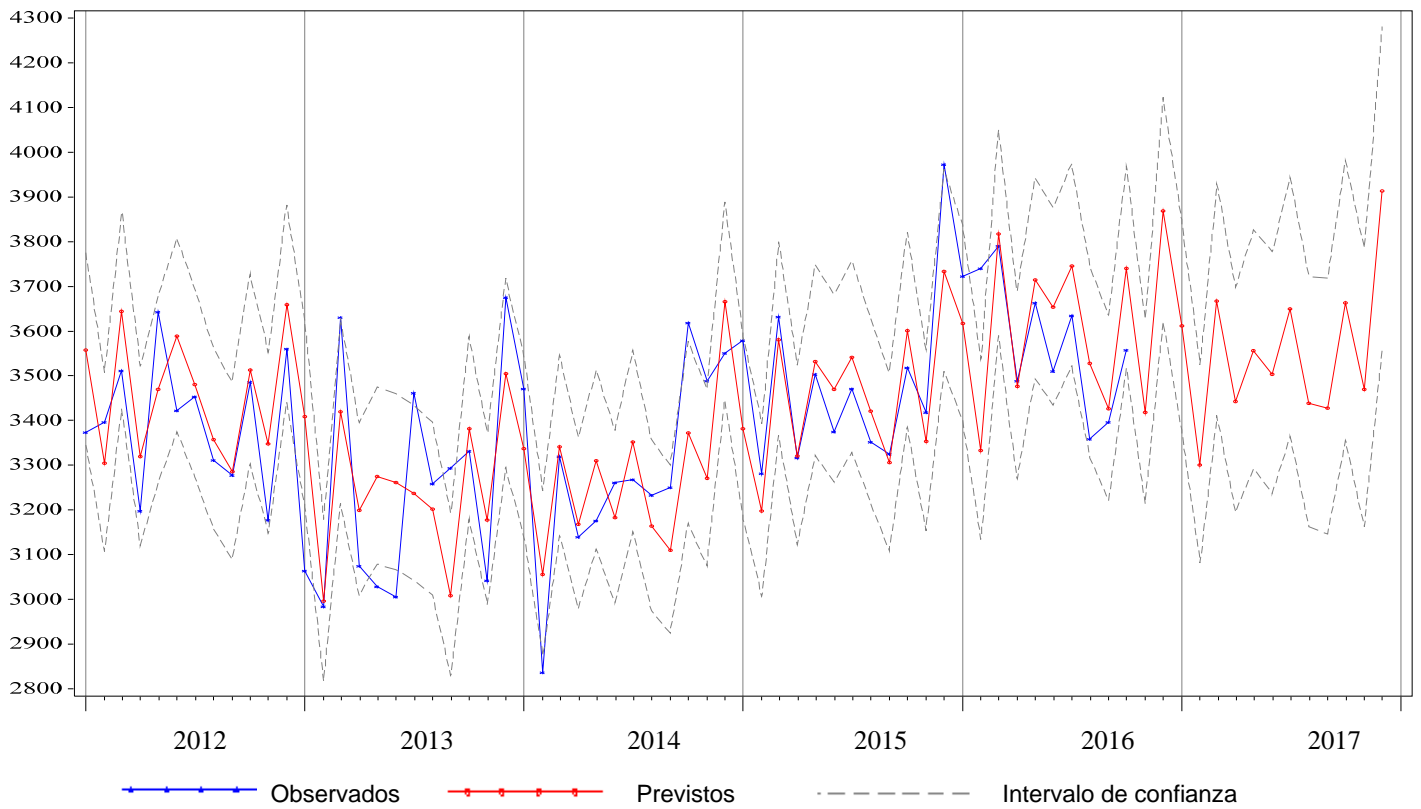
* Para los valores observados (previstos), los dos primeros meses corresponden al año 2015 (2016) y los meses siguientes al 2016 (2017)

+ Valores previstos

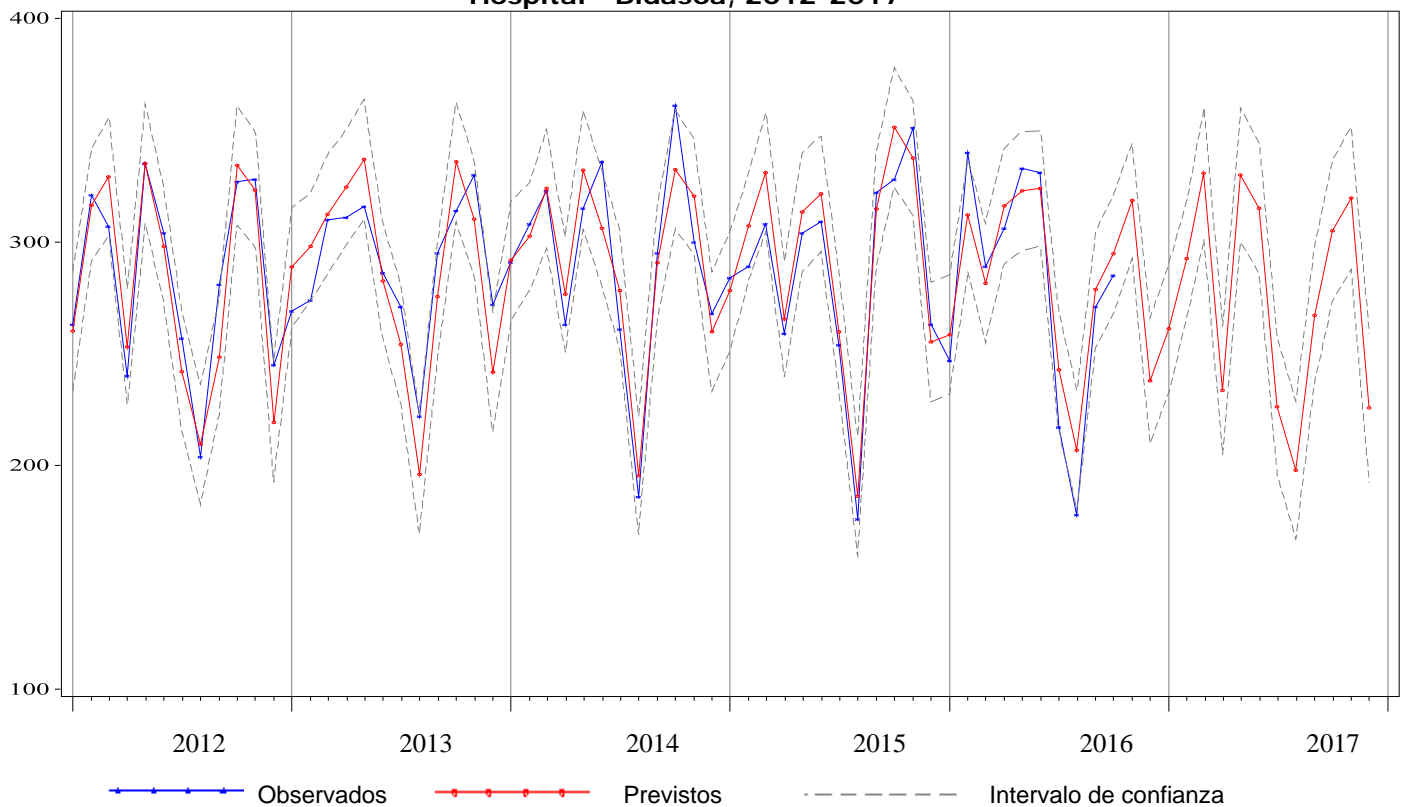
Tabla 10.2. Previsiones de estancias para el año 2017, Hospital de Mendaro

Mes*	Observados 2015-2016	Previstos 2016-2017	I.C. del 80%	Cambio	
				Absoluto	Relativo(%)
Noviembre	2.392	2.560	(2.366, 2.754)	168	7,03
Diciembre	2.534	2.606	(2.393, 2.819)	72	2,85
Enero	2.772	2.934	(2.715, 3.151)	162	5,84
Febrero	2.846	2.842	(2.634, 3.049)	-4	-0,13
Marzo	2.854	2.871	(2.645, 3.096)	17	0,60
Abril	2.703	2.439	(2.217, 2.660)	-264	-9,76
Mayo	2.692	2.613	(2.379, 2.845)	-79	-2,95
Junio	2.428	2.480	(2.251, 2.708)	52	2,13
Julio	2.137	2.226	(1.986, 2.465)	89	4,17
Agosto	1.788	1.825	(1.582, 2.068)	37	2,08
Septiembre	2.057	2.196	(1.957, 2.433)	139	6,75
Octubre	2.782	2.574	(2.324, 2.822)	-208	-7,49
Noviembre	2.560 ⁺	2.508	(2.253, 2.762)	-52	-2,04
Diciembre	2.606 ⁺	2.583	(2.314, 2.852)	-23	-0,89
Enero-Diciembre	30.225	30.090	. .	-135	-0,45

* Para los valores observados (previstos), los dos primeros meses corresponden al año 2015 (2016) y los meses siguientes al 2016 (2017)

+ Valores previstos

**Figura 10.1. Valores mensuales observados y previstos para el número de ingresos.
Hospital de Mendaro, 2012-2017**

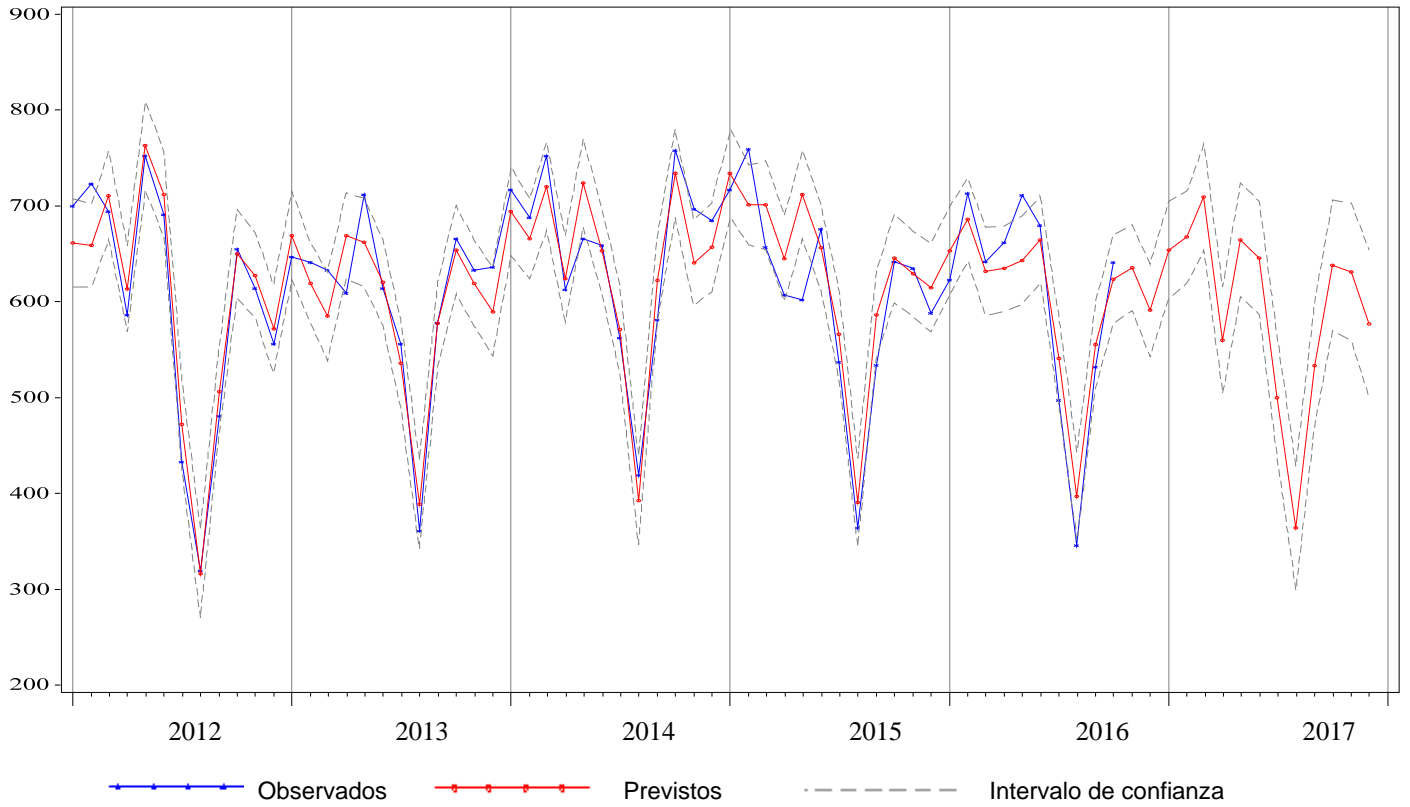

**Figura 10.2. Valores mensuales observados y previstos para el número de estancias.
Hospital de Mendaro, 2012-2017**



Tabla 10.3. Previsiones de urgencias para el año 2017, Hospital de Mendaro

Mes*	Observados 2015-2016	Previstos 2016-2017	I.C. del 80%	Cambio	
				Absoluto	Relativo(%)
Noviembre	2.607	2.705	(2.549, 2.861)	98	3,76
Diciembre	3.019	3.101	(2.921, 3.281)	82	2,73
Enero	2.712	2.886	(2.704, 3.067)	174	6,42
Febrero	2.791	2.738	(2.567, 2.909)	-53	-1,88
Marzo	2.890	2.926	(2.742, 3.110)	36	1,26
Abril	2.742	2.588	(2.408, 2.767)	-154	-5,61
Mayo	2.741	2.704	(2.517, 2.891)	-37	-1,33
Junio	2.640	2.653	(2.470, 2.835)	13	0,49
Julio	2.565	2.639	(2.449, 2.829)	74	2,90
Agosto	2.188	2.217	(2.025, 2.407)	29	1,31
Septiembre	2.456	2.562	(2.375, 2.748)	106	4,31
Octubre	2.873	2.823	(2.629, 3.016)	-50	-1,75
Noviembre	2.705 ⁺	2.703	(2.504, 2.900)	-2	-0,09
Diciembre	3.101 ⁺	3.153	(2.943, 3.362)	52	1,66
Enero-Diciembre	32.405	32.593	. .	188	0,58

* Para los valores observados (previstos), los dos primeros meses corresponden al año 2015 (2016) y los meses siguientes al 2016 (2017)

+ Valores previstos

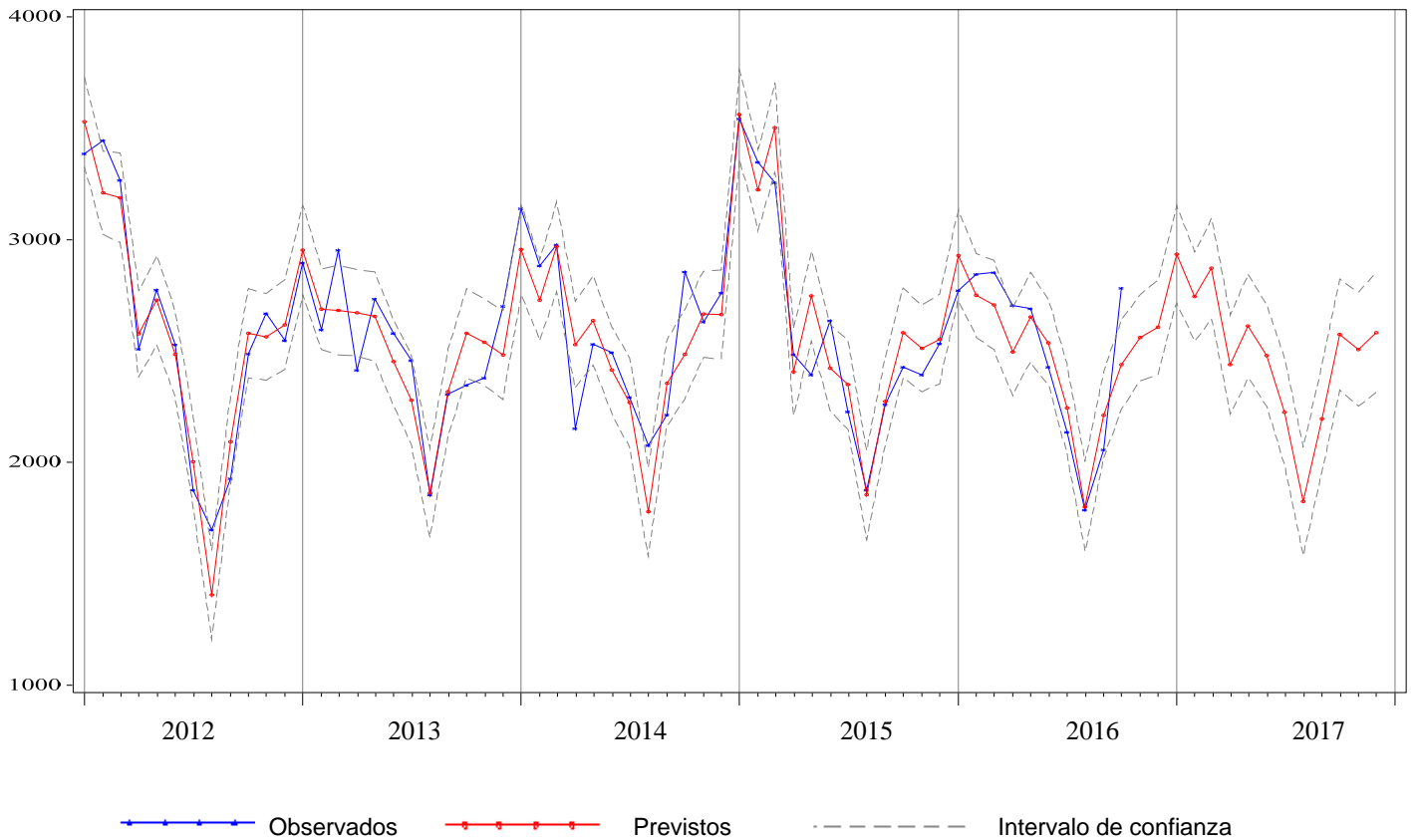
Tabla 10.4. Previsiones de intervenciones quirúrgicas para el año 2017, Hospital de Mendaro

Mes*	Observados 2015-2016	Previstos 2016-2017	I.C. del 80%	Cambio	
				Absoluto	Relativo(%)
Noviembre	365	367	(317, 419)	2	0,55
Diciembre	234	246	(210, 283)	12	5,07
Enero	266	285	(243, 328)	19	7,08
Febrero	360	345	(295, 398)	-15	-4,12
Marzo	285	362	(309, 418)	77	27,15
Abril	344	259	(221, 299)	-85	-24,60
Mayo	379	375	(320, 432)	-4	-0,99
Junio	386	376	(321, 433)	-10	-2,68
Julio	214	228	(194, 262)	14	6,35
Agosto	107	119	(102, 137)	12	11,59
Septiembre	234	247	(211, 284)	13	5,53
Octubre	313	342	(292, 394)	29	9,36
Noviembre	367 ⁺	372	(314, 433)	5	1,42
Diciembre	246 ⁺	236	(198, 274)	-10	-4,14
Enero-Diciembre	3.501	3.547	. .	46	1,31

* Para los valores observados (previstos), los dos primeros meses corresponden al año 2015 (2016) y los meses siguientes al 2016 (2017)

+ Valores previstos

Figura 10.3. Valores mensuales observados y previstos para el número de urgencias atendidas. Hospital de Mendaro, 2012-2017



Figura 10.4. Valores mensuales observados y previstos para el número de intervenciones quirúrgicas. Hospital de Mendaro, 2012-2017



Tabla 11.1. Previsiones de ingresos para el año 2017, Hospital de Alto Deba

Mes*	Observados 2015-2016	Previstos 2016-2017	I.C. del 80%	Cambio	
				Absoluto	Relativo(%)
Noviembre	506	492	(461, 522)	-14	-2,78
Diciembre	518	484	(452, 515)	-34	-6,53
Enero	470	521	(489, 552)	51	10,83
Febrero	485	512	(482, 541)	27	5,61
Marzo	483	535	(503, 566)	52	10,71
Abril	482	459	(427, 489)	-23	-4,87
Mayo	535	522	(490, 553)	-13	-2,39
Junio	474	496	(465, 527)	22	4,74
Julio	398	429	(397, 461)	31	7,88
Agosto	346	362	(329, 393)	16	4,50
Septiembre	485	481	(450, 511)	-4	-0,87
Octubre	455	509	(477, 540)	54	11,90
Noviembre	492 ⁺	504	(471, 535)	12	2,37
Diciembre	484 ⁺	482	(449, 514)	-2	-0,46
Enero-Diciembre	5.589	5.811	. .	222	3,98

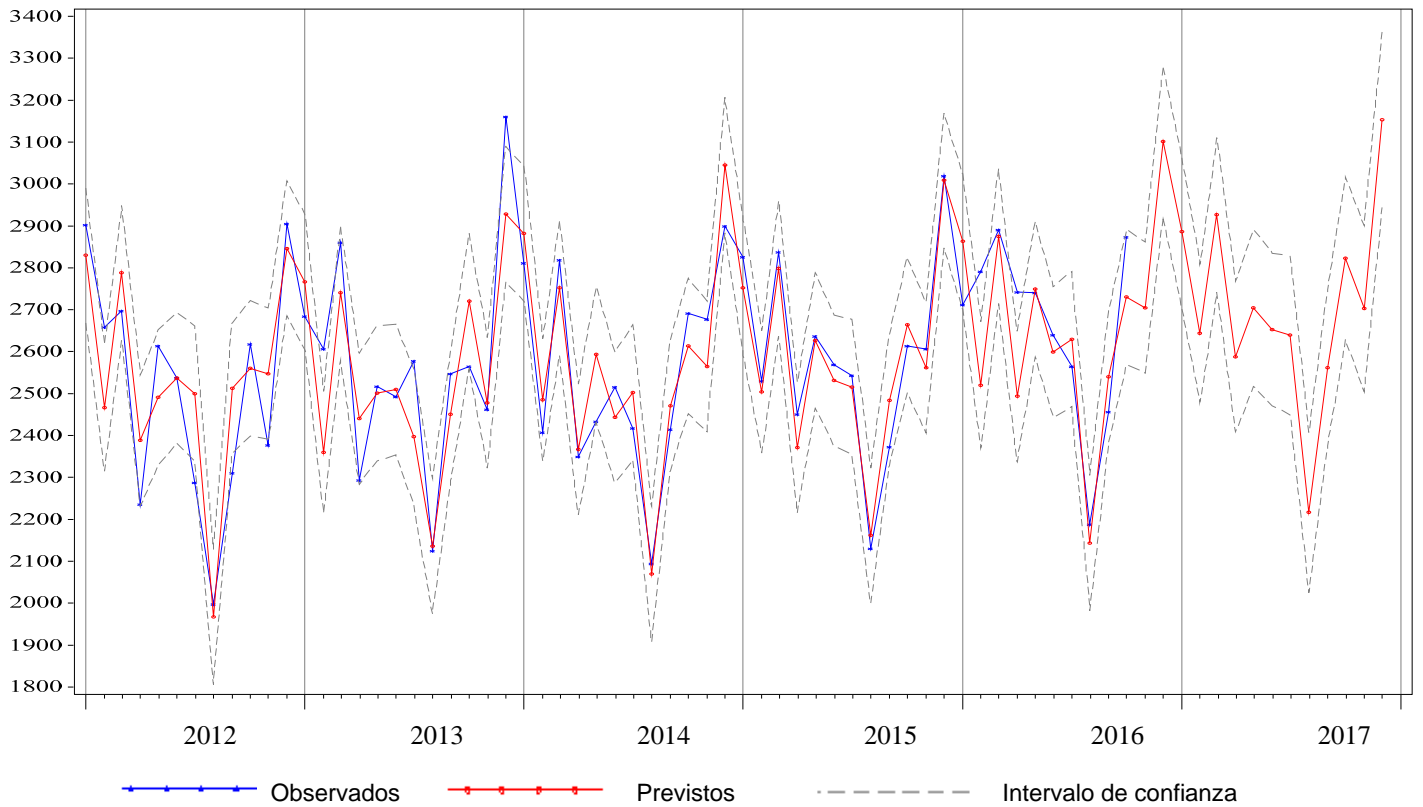
* Para los valores observados (previstos), los dos primeros meses corresponden al año 2015 (2016) y los meses siguientes al 2016 (2017)

+ Valores previstos

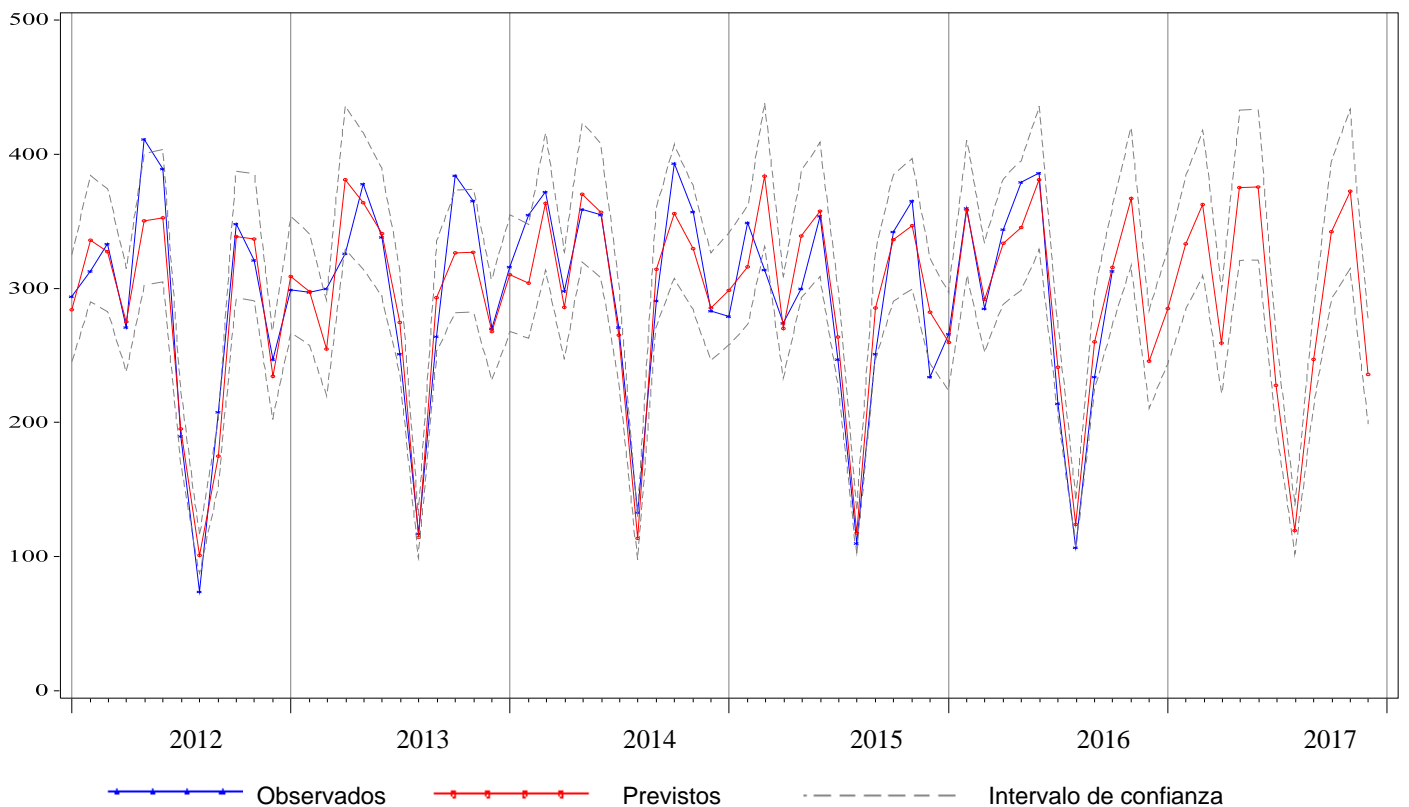
Tabla 11.2. Previsiones de estancias para el año 2017, Hospital de Alto Deba

Mes*	Observados 2015-2016	Previstos 2016-2017	I.C. del 80%	Cambio	
				Absoluto	Relativo(%)
Noviembre	1.687	1.689	(1.538, 1.840)	2	0,14
Diciembre	2.021	1.783	(1.623, 1.941)	-238	-11,79
Enero	1.804	1.908	(1.748, 2.067)	104	5,76
Febrero	1.714	1.732	(1.583, 1.881)	18	1,07
Marzo	1.683	1.787	(1.627, 1.947)	104	6,20
Abril	1.739	1.687	(1.531, 1.842)	-52	-3,01
Mayo	1.839	1.697	(1.536, 1.857)	-142	-7,71
Junio	1.545	1.564	(1.408, 1.720)	19	1,25
Julio	1.449	1.485	(1.323, 1.646)	36	2,50
Agosto	1.046	1.136	(973, 1.297)	90	8,58
Septiembre	1.468	1.494	(1.337, 1.651)	26	1,79
Octubre	1.322	1.729	(1.566, 1.892)	407	30,82
Noviembre	1.689 ⁺	1.688	(1.525, 1.851)	-1	-0,06
Diciembre	1.783 ⁺	1.782	(1.609, 1.953)	-1	-0,06
Enero-Diciembre	19.081	19.691	. .	610	3,20

* Para los valores observados (previstos), los dos primeros meses corresponden al año 2015 (2016) y los meses siguientes al 2016 (2017)

+ Valores previstos

**Figura 11.1. Valores mensuales observados y previstos para el número de ingresos.
Hospital Alto Deba, 2012-2017**

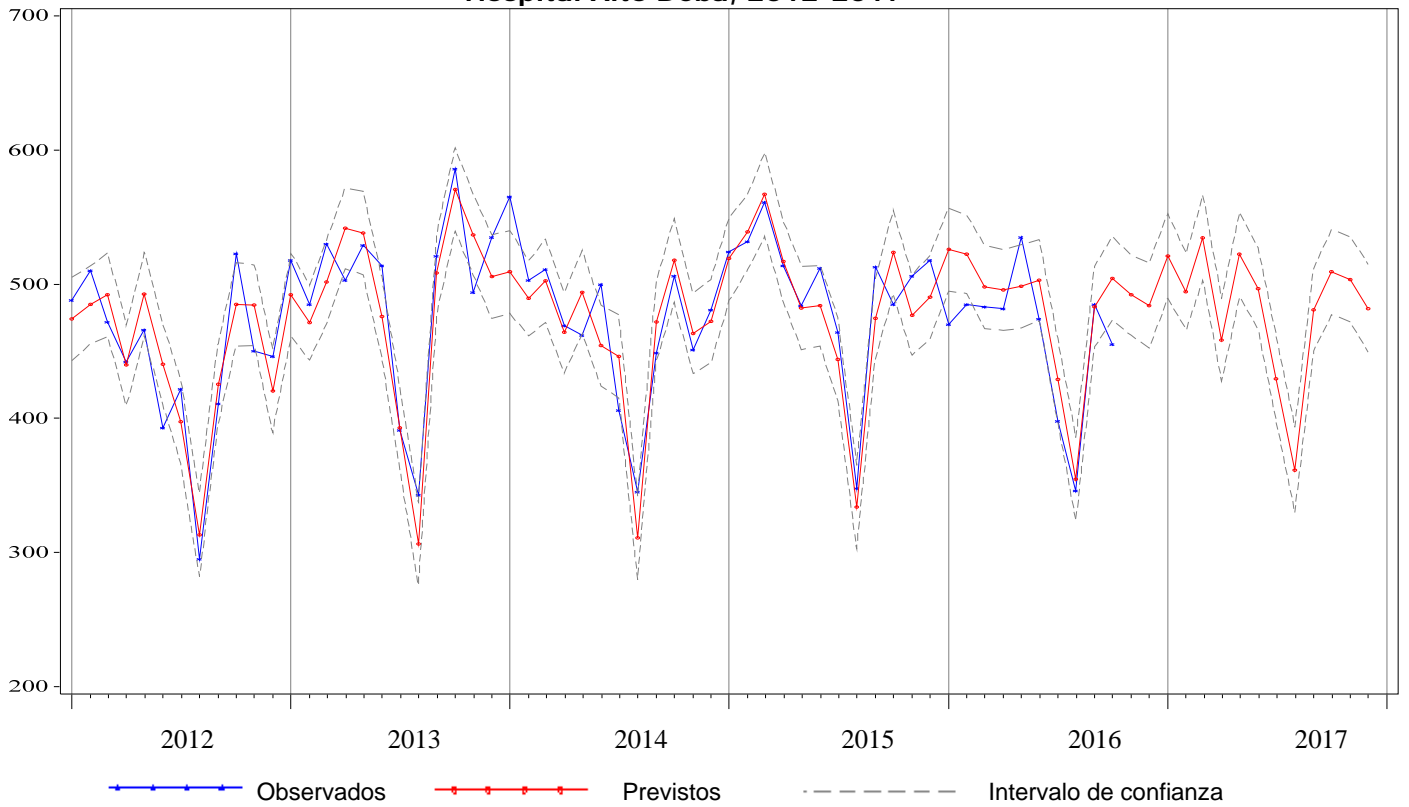

**Figura 11.2. Valores mensuales observados y previstos para el número de estancias.
Hospital Alto Deba, 2012-2017**



Tabla 11.3. Previsiones de urgencias para el año 2017, Hospital de Alto Deba

Mes*	Observados 2015-2016	Previstos 2016-2017	I.C. del 80%	Cambio	
				Absoluto	Relativo(%)
Noviembre	3.483	3.411	(3.243, 3.578)	-72	-2,08
Diciembre	3.733	3.829	(3.644, 4.013)	96	2,57
Enero	3.598	3.640	(3.452, 3.826)	42	1,16
Febrero	3.359	3.366	(3.189, 3.542)	7	0,21
Marzo	3.612	3.629	(3.439, 3.819)	17	0,47
Abril	3.436	3.439	(3.253, 3.623)	3	0,07
Mayo	3.627	3.555	(3.362, 3.746)	-72	-2,00
Junio	3.284	3.462	(3.275, 3.649)	178	5,43
Julio	3.334	3.422	(3.227, 3.616)	88	2,63
Agosto	2.465	2.630	(2.434, 2.825)	165	6,71
Septiembre	3.325	3.323	(3.132, 3.513)	-2	-0,06
Octubre	3.670	3.671	(3.473, 3.868)	1	0,03
Noviembre	3.411 ⁺	3.481	(3.278, 3.684)	71	2,07
Diciembre	3.829 ⁺	3.944	(3.731, 4.157)	115	3,01
Enero-Diciembre	40.950	41.562	. .	613	1,50

* Para los valores observados (previstos), los dos primeros meses corresponden al año 2015 (2016) y los meses siguientes al 2016 (2017)

+ Valores previstos

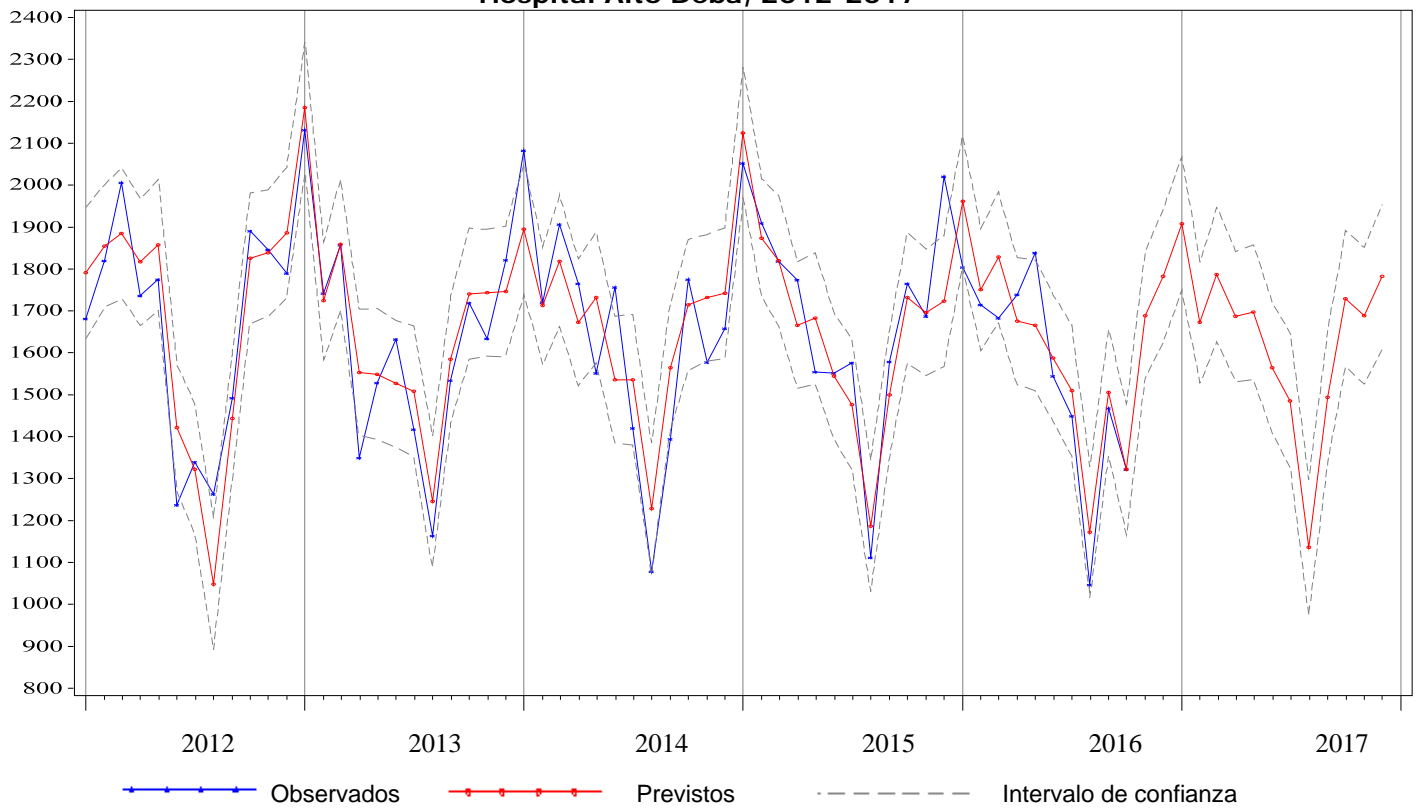
Tabla 11.4. Previsiones de intervenciones quirúrgicas para el año 2017, Hospital de Alto Deba

Mes*	Observados 2015-2016	Previstos 2016-2017	I.C. del 80%	Cambio	
				Absoluto	Relativo(%)
Noviembre	295	301	(276, 325)	6	2,17
Diciembre	247	255	(228, 280)	8	3,05
Enero	230	270	(244, 295)	40	17,38
Febrero	291	298	(273, 322)	7	2,28
Marzo	279	328	(301, 354)	49	17,41
Abril	285	263	(237, 289)	-22	-7,63
Mayo	322	320	(293, 347)	-2	-0,55
Junio	299	312	(285, 338)	13	4,43
Julio	226	246	(218, 274)	20	9,01
Agosto	209	202	(173, 229)	-7	-3,57
Septiembre	293	292	(264, 319)	-1	-0,33
Octubre	295	306	(277, 334)	11	3,64
Noviembre	301 ⁺	308	(279, 337)	7	2,31
Diciembre	255 ⁺	254	(223, 284)	-1	-0,38
Enero-Diciembre	3.285	3.399	. .	114	3,46

* Para los valores observados (previstos), los dos primeros meses corresponden al año 2015 (2016) y los meses siguientes al 2016 (2017)

+ Valores previstos

Figura 11.3. Valores mensuales observados y previstos para el número de urgencias atendidas. Hospital Alto Deba, 2012-2017



Figura 11.4. Valores mensuales observados y previstos para el número de intervenciones quirúrgicas. Hospital Alto Deba, 2012-2017



Tabla 12.1. Previsiones de ingresos para el año 2017, Hospital de Cruces

Mes*	Observados 2015-2016	Previstos 2016-2017	I.C. del 80%	Cambio	
				Absoluto	Relativo(%)
Noviembre	4.896	4.809	(4.648, 4.969)	-87	-1,78
Diciembre	4.517	4.419	(4.241, 4.596)	-98	-2,16
Enero	4.467	4.688	(4.506, 4.870)	221	4,95
Febrero	4.907	4.778	(4.604, 4.951)	-129	-2,63
Marzo	4.588	5.083	(4.894, 5.271)	495	10,78
Abril	4.963	4.158	(3.972, 4.343)	-805	-16,22
Mayo	4.936	4.996	(4.800, 5.190)	60	1,21
Junio	4.817	4.808	(4.617, 4.999)	-9	-0,18
Julio	3.428	3.819	(3.618, 4.020)	391	11,41
Agosto	2.924	3.364	(3.160, 3.567)	440	15,06
Septiembre	4.226	4.256	(4.056, 4.455)	30	0,71
Octubre	4.563	4.841	(4.631, 5.050)	278	6,09
Noviembre	4.809 ⁺	4.882	(4.663, 5.099)	72	1,51
Diciembre	4.419 ⁺	4.384	(4.152, 4.614)	-36	-0,81
Enero-Diciembre	53.047	54.056	. .	1.009	1,90

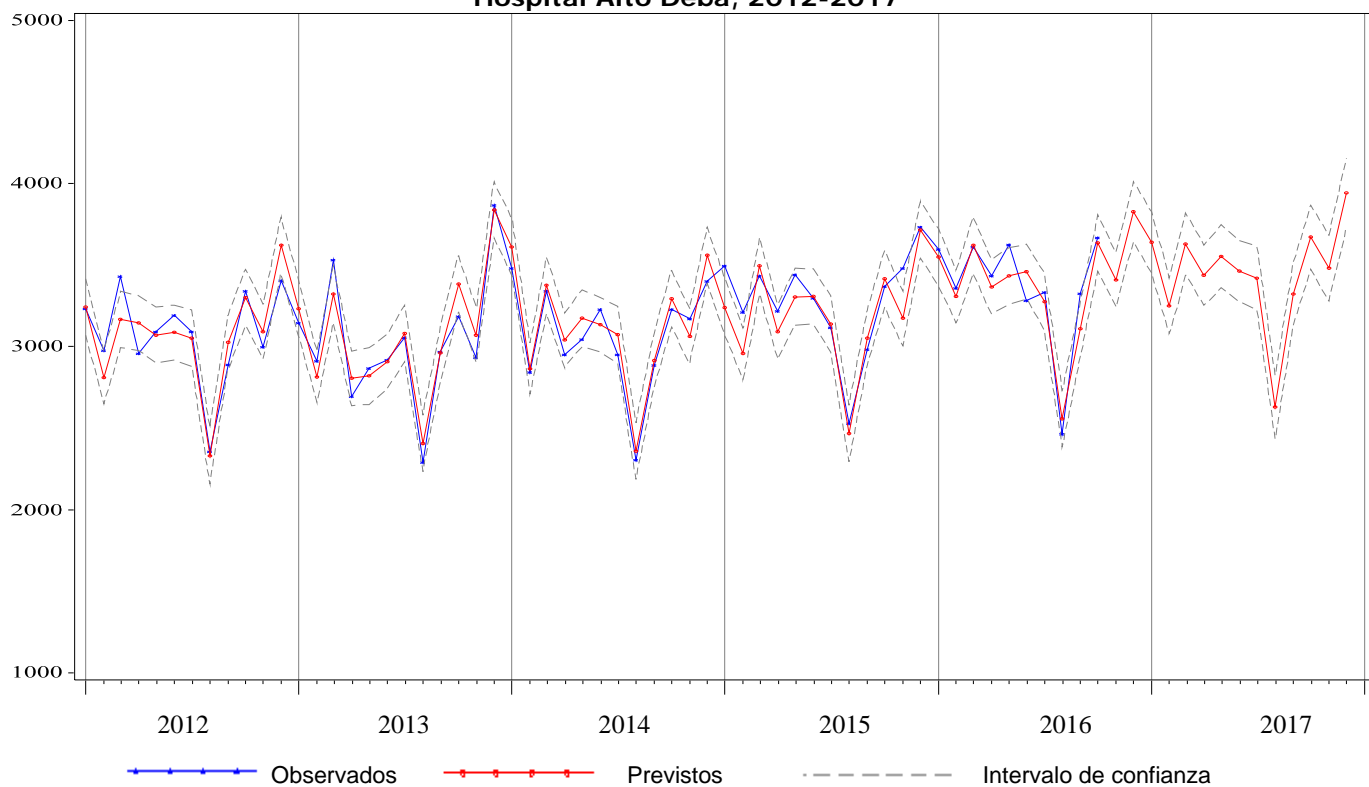
* Para los valores observados (previstos), los dos primeros meses corresponden al año 2015 (2016) y los meses siguientes al 2016 (2017)

+ Valores previstos

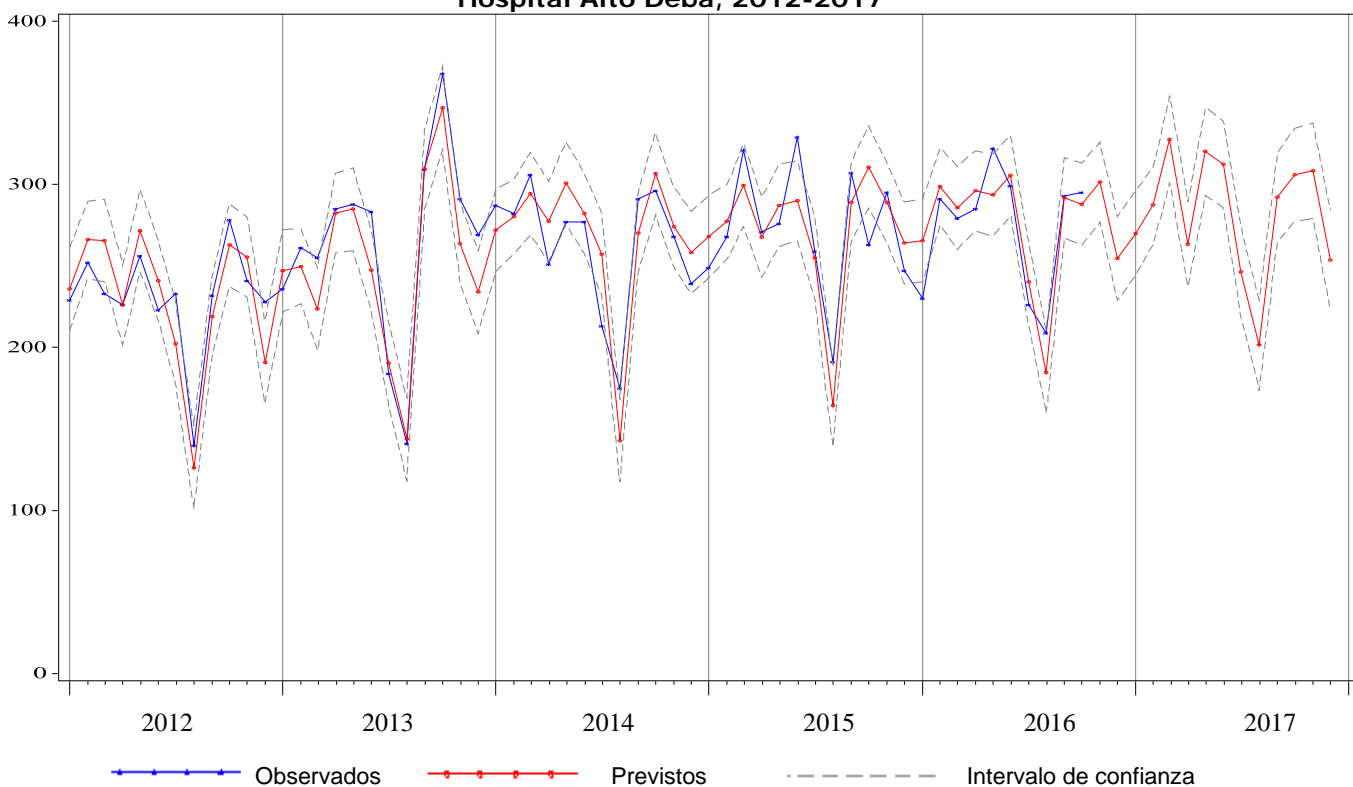
Tabla 12.2. Previsiones de estancias para el año 2017, Hospital de Cruces

Mes*	Observados 2015-2016	Previstos 2016-2017	I.C. del 80%	Cambio	
				Absoluto	Relativo(%)
Noviembre	22.381	21.976	(21.218, 22.743)	-405	-1,81
Diciembre	22.454	22.088	(21.233, 22.955)	-366	-1,63
Enero	22.923	23.029	(22.111, 23.961)	106	0,46
Febrero	21.673	21.899	(20.978, 22.836)	226	1,04
Marzo	22.600	23.250	(22.235, 24.281)	650	2,88
Abril	22.230	21.003	(20.050, 21.973)	-1.227	-5,52
Mayo	22.323	22.394	(21.343, 23.464)	71	0,32
Junio	21.597	21.514	(20.470, 22.577)	-83	-0,38
Julio	20.887	20.125	(19.119, 21.151)	-762	-3,65
Agosto	18.210	17.976	(17.051, 18.920)	-234	-1,28
Septiembre	19.856	19.564	(18.530, 20.620)	-292	-1,47
Octubre	21.783	21.765	(20.584, 22.970)	-18	-0,08
Noviembre	21.976 ⁺	21.853	(20.582, 23.153)	-123	-0,56
Diciembre	22.088 ⁺	21.848	(20.526, 23.201)	-241	-1,09
Enero-Diciembre	258.146	256.221	. .	-1.925	-0,75

* Para los valores observados (previstos), los dos primeros meses corresponden al año 2015 (2016) y los meses siguientes al 2016 (2017)

+ Valores previstos

**Figura 12.1. Valores mensuales observados y previstos para el número de ingresos.
Hospital Universitario Cruces, 2012-2017**

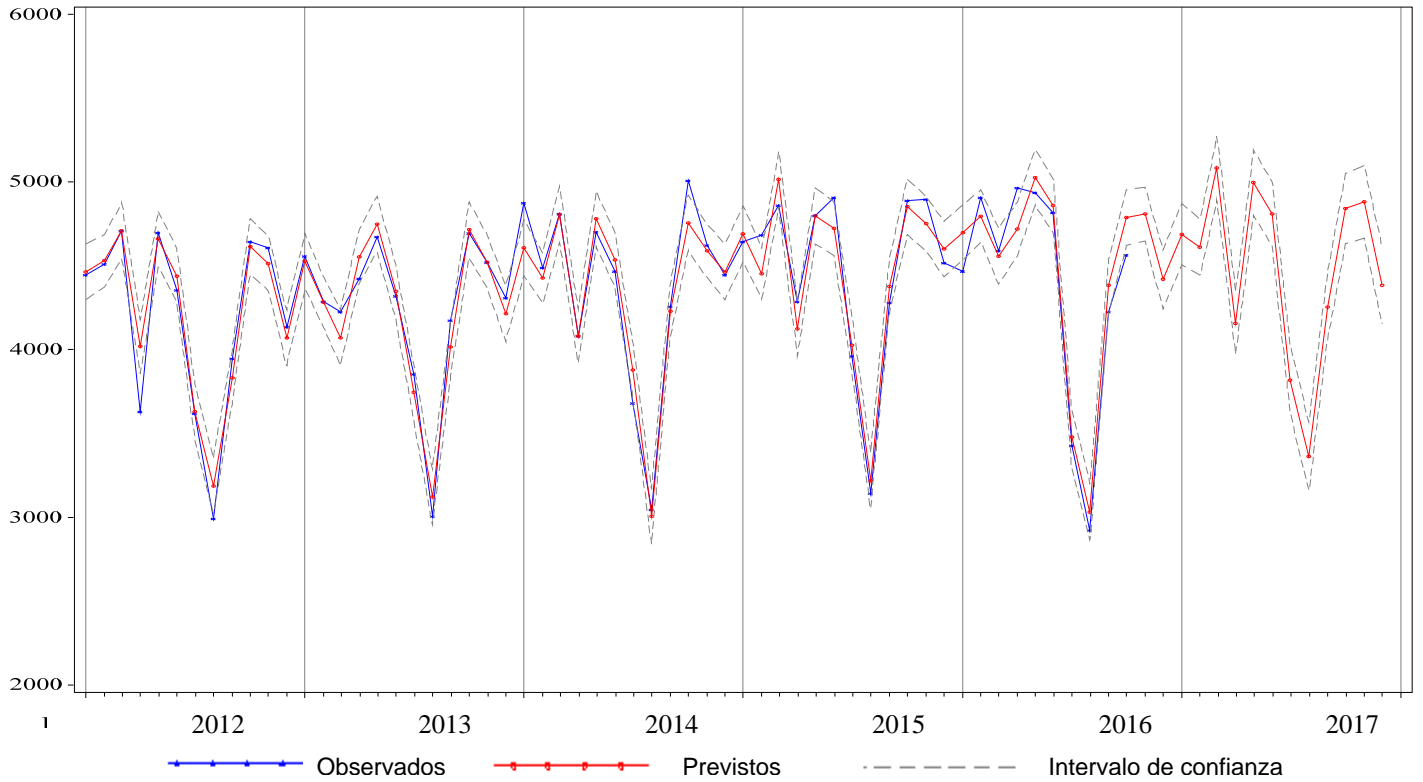

**Figura 12.2. Valores mensuales observados y previstos para el número de estancias.
Hospital Universitario Cruces, 2012-2017**



Tabla 12.3. Previsiones de urgencias para el año 2017, Hospital de Cruces

Mes*	Observados 2015-2016	Previstos 2016-2017	I.C. del 80%	Cambio	
				Absoluto	Relativo(%)
Noviembre	17.976	17.521	(16.734, 18.321)	-455	-2,53
Diciembre	18.219	19.068	(18.162, 19.990)	849	4,66
Enero	18.576	18.127	(17.255, 19.013)	-449	-2,42
Febrero	16.512	16.514	(15.716, 17.327)	2	0,01
Marzo	17.460	18.073	(17.195, 18.966)	613	3,51
Abril	16.825	17.144	(16.309, 17.995)	319	1,90
Mayo	18.034	17.866	(16.992, 18.757)	-168	-0,93
Junio	17.377	17.334	(16.483, 18.201)	-43	-0,25
Julio	16.626	16.531	(15.716, 17.361)	-95	-0,57
Agosto	14.821	14.923	(14.185, 15.676)	102	0,69
Septiembre	15.837	16.420	(15.604, 17.251)	583	3,68
Octubre	17.853	18.323	(17.382, 19.282)	470	2,63
Noviembre	17.521 ⁺	17.978	(17.014, 18.962)	457	2,61
Diciembre	19.068 ⁺	19.226	(18.182, 20.291)	158	0,83
Enero-Diciembre	206.510	208.459	. .	1.949	0,94

* Para los valores observados (previstos), los dos primeros meses corresponden al año 2015 (2016) y los meses siguientes al 2016 (2017)

+ Valores previstos

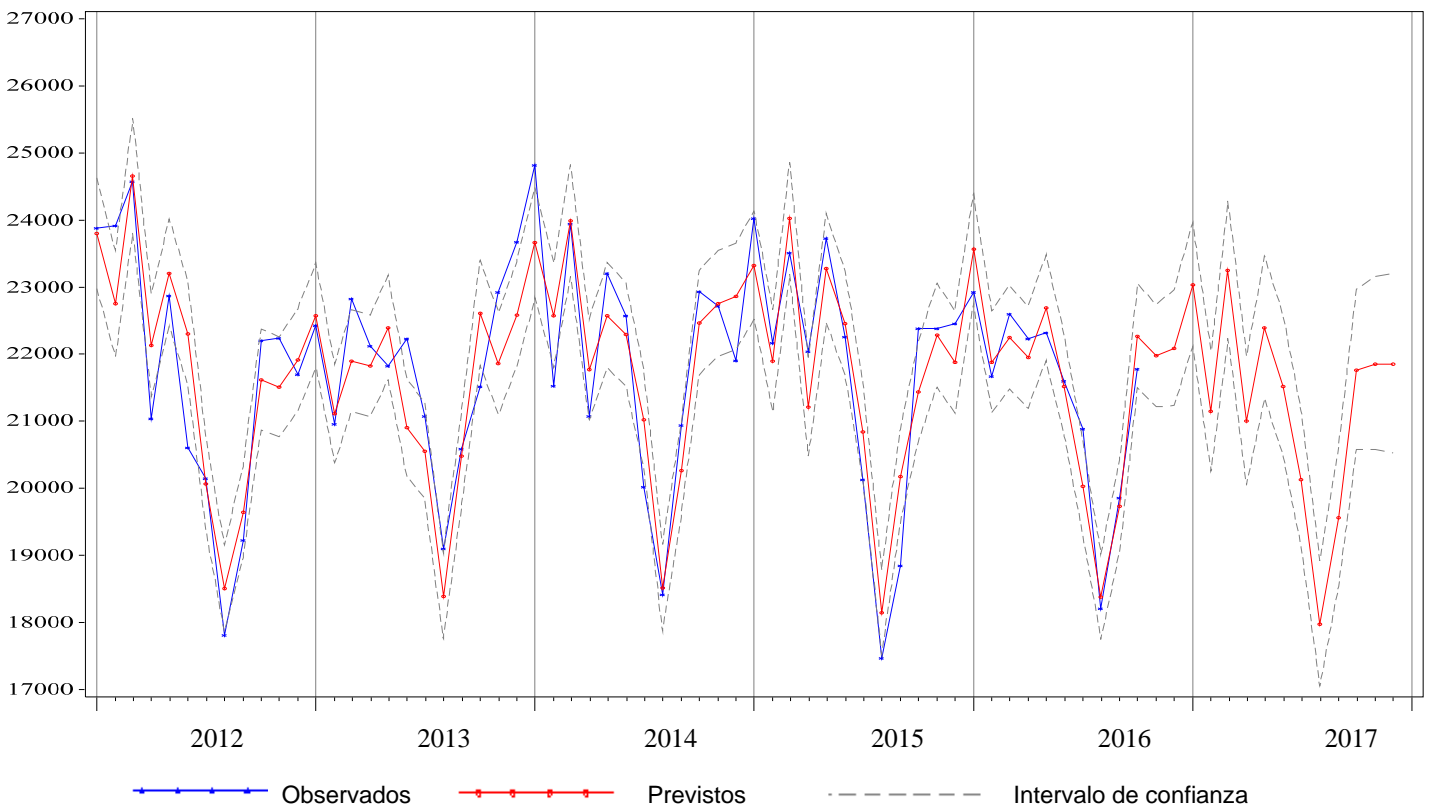
Tabla 12.4. Previsiones de intervenciones quirúrgicas para el año 2017, Hospital de Cruces

Mes*	Observados 2015-2016	Previstos 2016-2017	I.C. del 80%	Cambio	
				Absoluto	Relativo(%)
Noviembre	3.099	3.096	(2.869, 3.328)	-3	-0,10
Diciembre	2.423	2.433	(2.241, 2.631)	10	0,42
Enero	2.458	2.756	(2.536, 2.983)	298	12,13
Febrero	3.047	3.022	(2.780, 3.271)	-25	-0,81
Marzo	2.768	3.305	(3.041, 3.578)	537	19,42
Abril	3.160	2.324	(2.138, 2.515)	-836	-26,45
Mayo	3.138	3.235	(2.976, 3.502)	97	3,10
Junio	3.029	3.072	(2.826, 3.325)	43	1,43
Julio	1.753	2.034	(1.870, 2.201)	281	16,00
Agosto	1.290	1.510	(1.389, 1.634)	220	17,08
Septiembre	2.533	2.516	(2.314, 2.723)	-17	-0,67
Octubre	2.883	3.085	(2.838, 3.339)	202	6,99
Noviembre	3.096 ⁺	3.137	(2.884, 3.398)	41	1,33
Diciembre	2.433 ⁺	2.354	(2.164, 2.550)	-79	-3,24
Enero-Diciembre	31.588	32.352	. .	764	2,42

* Para los valores observados (previstos), los dos primeros meses corresponden al año 2015 (2016) y los meses siguientes al 2016 (2017)

+ Valores previstos

Figura 12.3. Valores mensuales observados y previstos para el número de urgencias atendidas. Hospital Universitario Cruces, 2012-2017



Figura 12.4. Valores mensuales observados y previstos para el número de intervenciones quirúrgicas. Hospital Universitario Cruces, 2012-2017



Tabla 13.1. Previsiones de ingresos para el año 2017, Hospital de Basurto

Mes*	Observados 2015-2016	Previstos 2016-2017	I.C. del 80%	Cambio	
				Absoluto	Relativo(%)
Noviembre	3.315	3.332	(3.196, 3.468)	17	0,52
Diciembre	2.839	2.967	(2.817, 3.117)	128	4,51
Enero	3.224	3.405	(3.253, 3.557)	181	5,63
Febrero	3.375	3.367	(3.223, 3.510)	-8	-0,24
Marzo	3.197	3.598	(3.443, 3.751)	401	12,53
Abril	3.307	2.968	(2.818, 3.117)	-339	-10,24
Mayo	3.468	3.494	(3.339, 3.649)	26	0,76
Junio	3.409	3.382	(3.231, 3.533)	-27	-0,78
Julio	2.633	2.705	(2.548, 2.862)	72	2,75
Agosto	2.271	2.360	(2.202, 2.516)	89	3,91
Septiembre	3.253	3.223	(3.070, 3.375)	-30	-0,92
Octubre	3.204	3.345	(3.186, 3.503)	141	4,41
Noviembre	3.332 ⁺	3.369	(3.202, 3.535)	37	1,10
Diciembre	2.967 ⁺	2.931	(2.755, 3.106)	-36	-1,22
Enero-Diciembre	37.640	38.149	. .	508	1,35

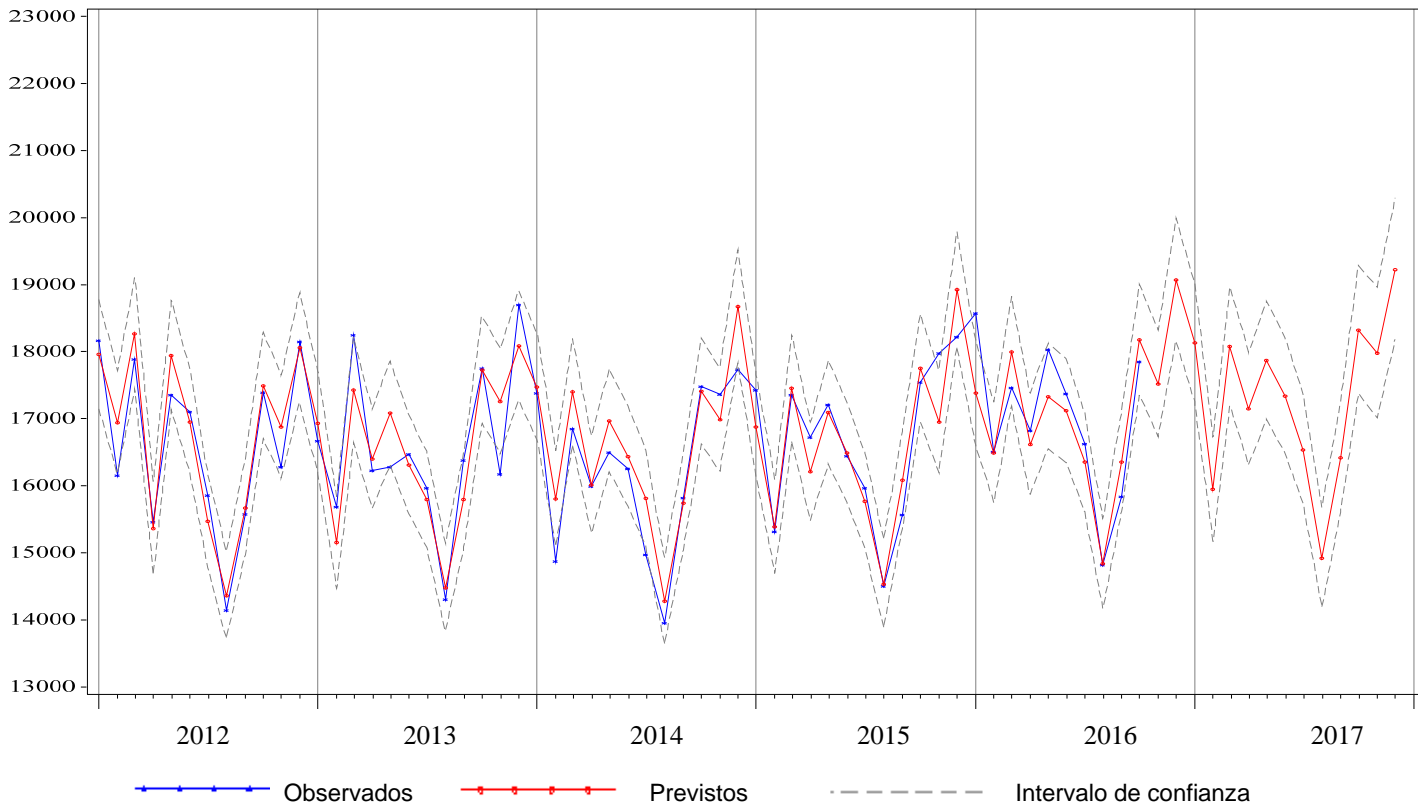
* Para los valores observados (previstos), los dos primeros meses corresponden al año 2015 (2016) y los meses siguientes al 2016 (2017)

+ Valores previstos

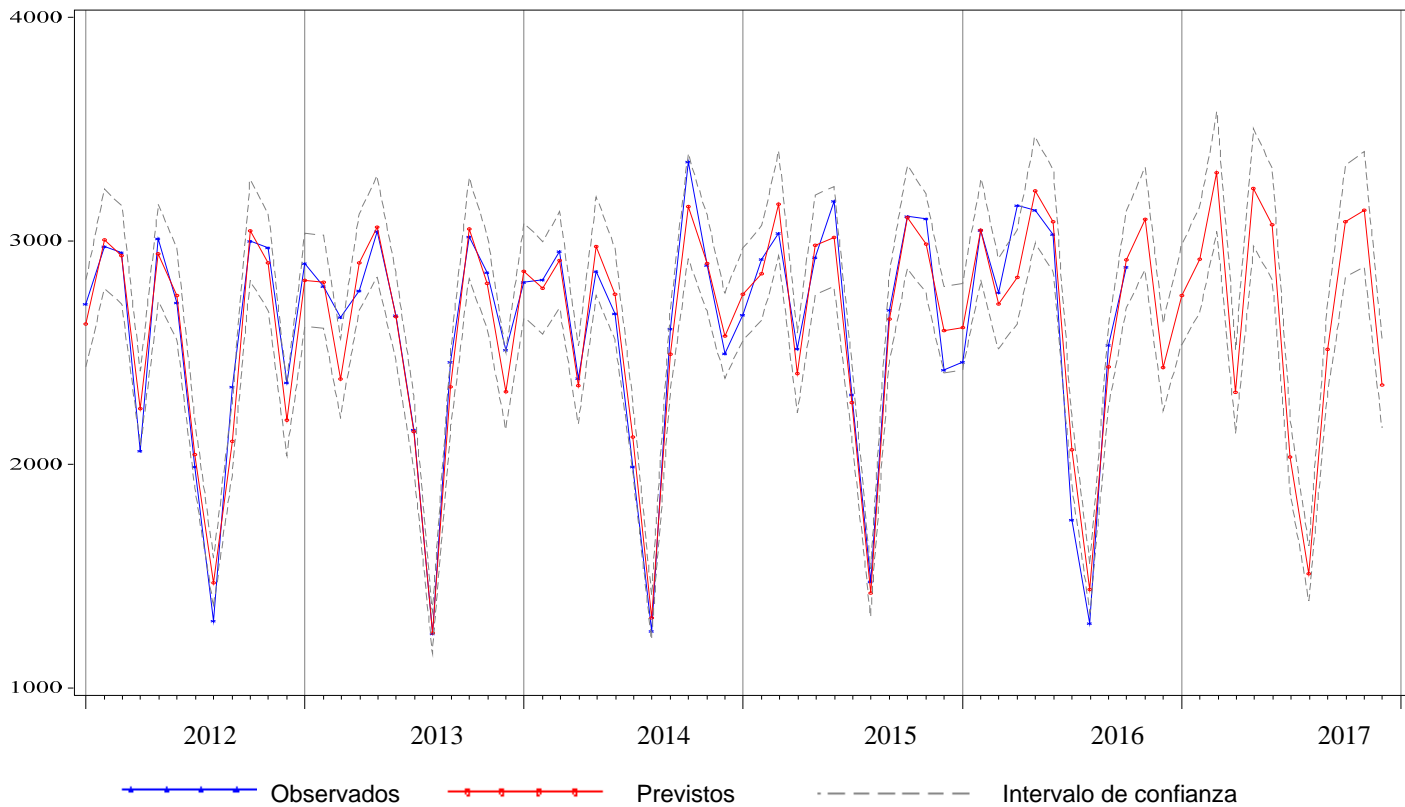
Tabla 13.2. Previsiones de estancias para el año 2017, Hospital de Basurto

Mes*	Observados 2015-2016	Previstos 2016-2017	I.C. del 80%	Cambio	
				Absoluto	Relativo(%)
Noviembre	15.739	15.616	(15.004, 16.227)	-123	-0,78
Diciembre	15.018	15.019	(14.292, 15.746)	1	0,01
Enero	16.160	16.018	(15.251, 16.784)	-142	-0,88
Febrero	15.662	15.615	(14.874, 16.355)	-47	-0,30
Marzo	15.616	16.177	(15.366, 16.987)	561	3,59
Abril	15.590	14.467	(13.666, 15.268)	-1.123	-7,20
Mayo	15.665	15.527	(14.682, 16.370)	-138	-0,88
Junio	14.717	14.711	(13.879, 15.542)	-6	-0,04
Julio	13.798	13.911	(13.036, 14.784)	113	0,82
Agosto	12.568	12.108	(11.218, 12.996)	-460	-3,66
Septiembre	13.950	13.922	(13.048, 14.796)	-28	-0,20
Octubre	15.949	15.635	(14.717, 16.552)	-314	-1,97
Noviembre	15.616 ⁺	15.379	(14.452, 16.305)	-236	-1,51
Diciembre	15.019 ⁺	14.804	(13.820, 15.787)	-215	-1,43
Enero-Diciembre	180.310	178.274	. .	-2.036	-1,13

* Para los valores observados (previstos), los dos primeros meses corresponden al año 2015 (2016) y los meses siguientes al 2016 (2017)

+ Valores previstos

**Figura 13.1. Valores mensuales observados y previstos para el número de ingresos.
Hospital Universitario Basurto, 2012-2017**

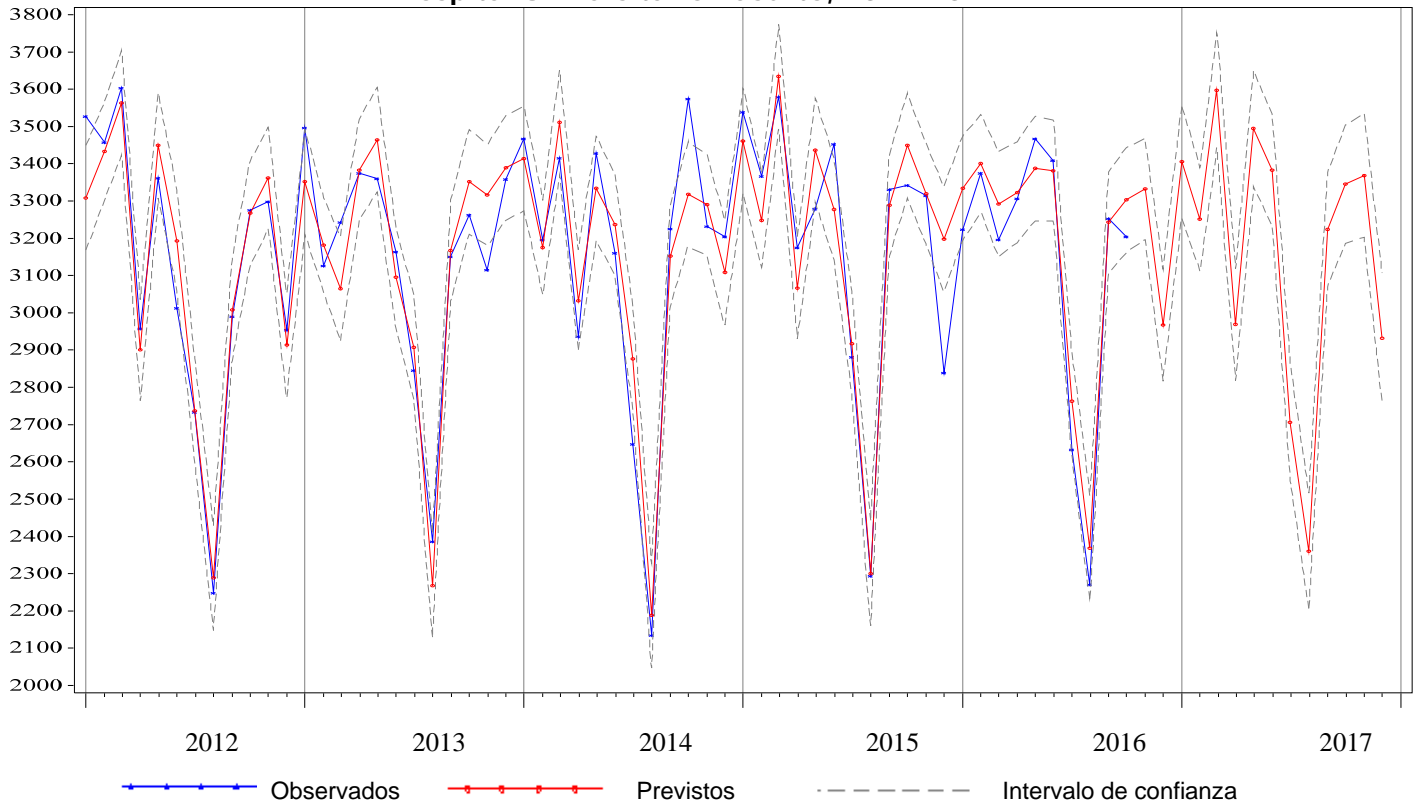

**Figura 13.2. Valores mensuales observados y previstos para el número de estancias.
Hospital Universitario Basurto, 2012-2017**



Tabla 13.3. Previsiones de urgencias para el año 2017, Hospital de Basurto

Mes*	Observados 2015-2016	Previstos 2016-2017	I.C. del 80%	Cambio	
				Absoluto	Relativo(%)
Noviembre	10.921	11.080	(10.560, 11.600)	159	1,46
Diciembre	11.322	11.554	(10.987, 12.119)	232	2,05
Enero	11.664	11.431	(10.862, 11.999)	-233	-2,00
Febrero	10.568	10.478	(9.931, 11.024)	-90	-0,85
Marzo	11.058	11.376	(10.786, 11.966)	318	2,88
Abril	10.554	10.633	(10.051, 11.215)	79	0,75
Mayo	11.176	11.108	(10.499, 11.716)	-68	-0,61
Junio	10.804	10.687	(10.088, 11.285)	-117	-1,08
Julio	10.151	10.052	(9.425, 10.677)	-99	-0,98
Agosto	9.495	9.427	(8.792, 10.062)	-68	-0,71
Septiembre	10.153	10.321	(9.699, 10.943)	168	1,66
Octubre	11.293	11.411	(10.759, 12.061)	118	1,04
Noviembre	11.080 ⁺	11.122	(10.448, 11.796)	42	0,38
Diciembre	11.554 ⁺	11.608	(10.894, 12.320)	54	0,47
Enero-Diciembre	129.550	129.655	. .	105	0,08

* Para los valores observados (previstos), los dos primeros meses corresponden al año 2015 (2016) y los meses siguientes al 2016 (2017)

+ Valores previstos

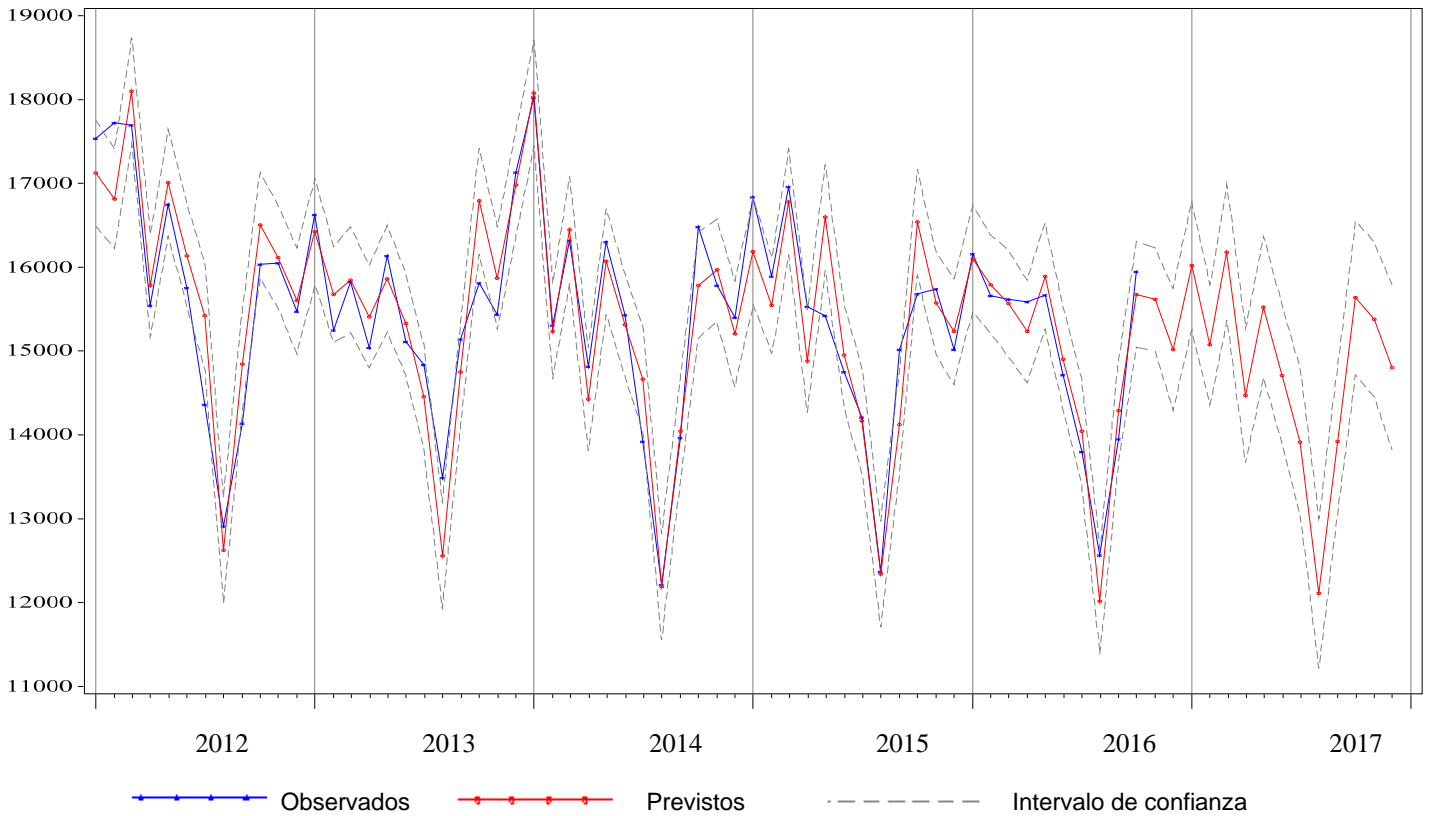
Tabla 13.4. Previsiones de intervenciones quirúrgicas para el año 2017, Hospital de Basurto

Mes*	Observados 2015-2016	Previstos 2016-2017	I.C. del 80%	Cambio	
				Absoluto	Relativo(%)
Noviembre	2.120	2.098	(1.992, 2.204)	-22	-1,02
Diciembre	1.497	1.685	(1.567, 1.801)	188	12,54
Enero	1.738	1.831	(1.709, 1.952)	93	5,34
Febrero	2.141	2.124	(2.007, 2.240)	-17	-0,81
Marzo	1.972	2.277	(2.149, 2.403)	305	15,44
Abril	2.130	1.758	(1.634, 1.881)	-372	-17,47
Mayo	2.280	2.328	(2.199, 2.456)	48	2,11
Junio	2.313	2.323	(2.197, 2.448)	10	0,42
Julio	1.484	1.567	(1.437, 1.696)	83	5,61
Agosto	953	1.038	(908, 1.167)	85	8,88
Septiembre	2.081	2.062	(1.936, 2.186)	-19	-0,93
Octubre	1.925	2.088	(1.958, 2.217)	163	8,45
Noviembre	2.098 ⁺	2.190	(2.050, 2.329)	92	4,37
Diciembre	1.685 ⁺	1.714	(1.568, 1.860)	30	1,76
Enero-Diciembre	22.800	23.298	. .	498	2,19

* Para los valores observados (previstos), los dos primeros meses corresponden al año 2015 (2016) y los meses siguientes al 2016 (2017)

+ Valores previstos

Figura 13.3. Valores mensuales observados y previstos para el número de urgencias atendidas. Hospital Universitario Basurto, 2012-2017



Figura 13.4. Valores mensuales observados y previstos para el número de intervenciones quirúrgicas. Hospital Universitario Basurto, 2012-2017



Tabla 14.1. Previsiones de ingresos para el año 2017, Hospital de Galdakao/Usansolo

Mes*	Observados 2015-2016	Previstos 2016-2017	I.C. del 80%	Cambio	
				Absoluto	Relativo(%)
Noviembre	2.523	2.525	(2.346, 2.708)	2	0,09
Diciembre	2.285	2.197	(2.020, 2.377)	-88	-3,87
Enero	2.519	2.563	(2.352, 2.780)	44	1,75
Febrero	2.543	2.474	(2.265, 2.689)	-69	-2,72
Marzo	2.280	2.622	(2.395, 2.856)	342	15,02
Abril	2.429	1.986	(1.809, 2.167)	-443	-18,26
Mayo	2.578	2.571	(2.338, 2.812)	-7	-0,26
Junio	2.455	2.467	(2.239, 2.703)	12	0,50
Julio	1.692	1.765	(1.598, 1.937)	73	4,31
Agosto	1.598	1.620	(1.464, 1.782)	22	1,40
Septiembre	2.050	2.071	(1.867, 2.282)	21	1,02
Octubre	2.395	2.514	(2.262, 2.774)	119	4,95
Noviembre	2.525 ⁺	2.553	(2.277, 2.841)	28	1,12
Diciembre	2.197 ⁺	2.162	(1.919, 2.416)	-34	-1,56
Enero-Diciembre	27.261	27.369	. .	108	0,40

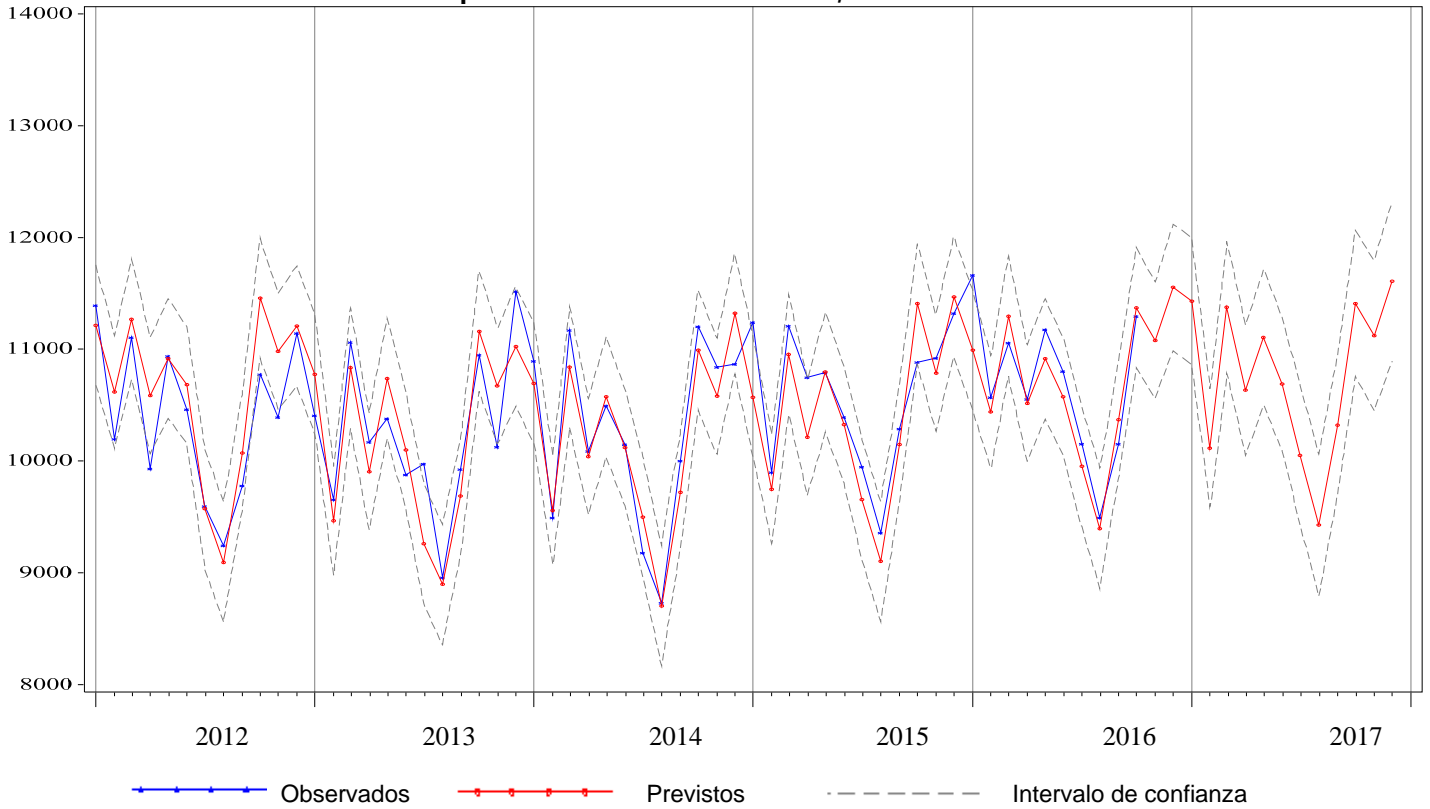
* Para los valores observados (previstos), los dos primeros meses corresponden al año 2015 (2016) y los meses siguientes al 2016 (2017)

+ Valores previstos

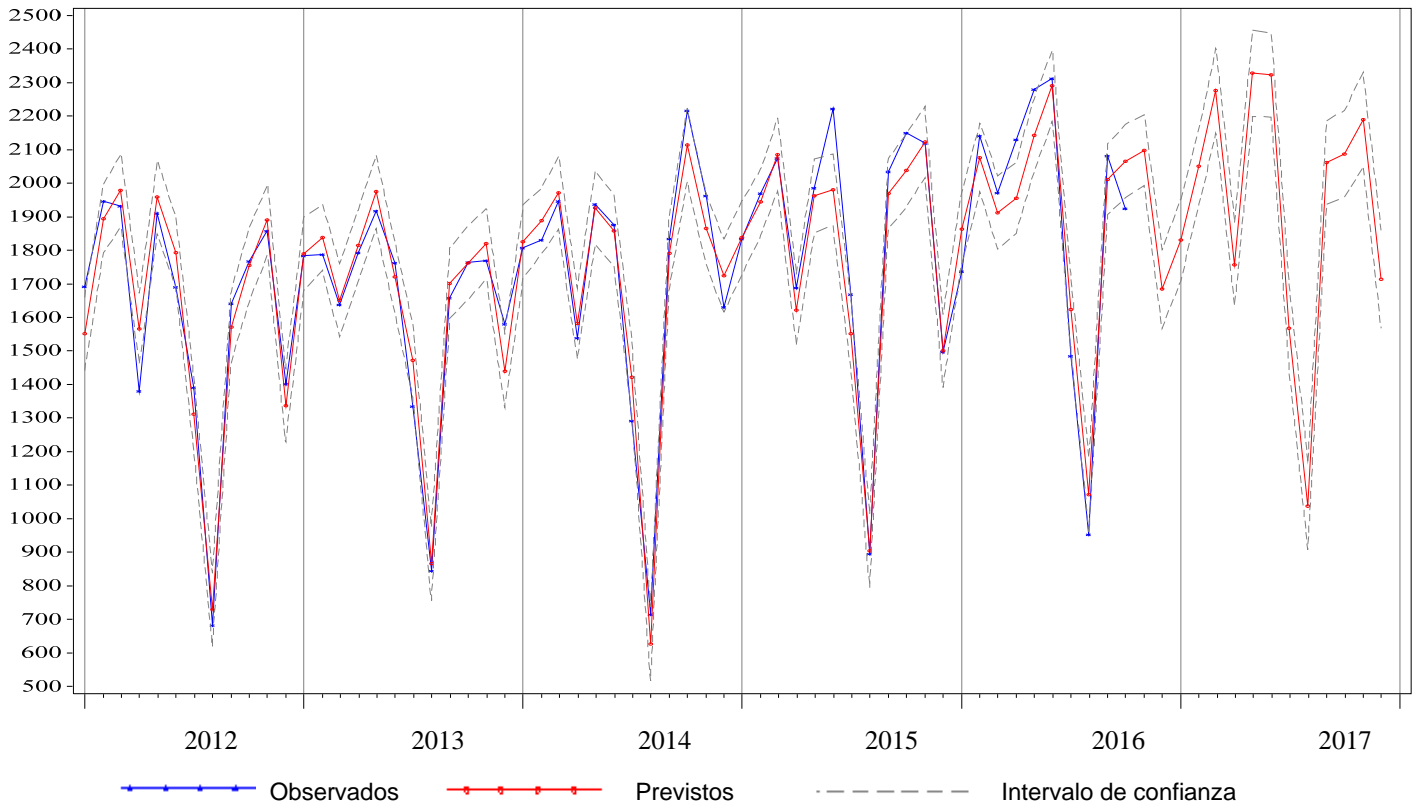
Tabla 14.2. Previsiones de estancias para el año 2017, Hospital de Galdakao/Usansolo

Mes*	Observados 2015-2016	Previstos 2016-2017	I.C. del 80%	Cambio	
				Absoluto	Relativo(%)
Noviembre	9.661	9.444	(8.944, 9.943)	-217	-2,25
Diciembre	9.689	9.202	(8.623, 9.780)	-487	-5,03
Enero	10.556	10.239	(9.651, 10.825)	-317	-3,01
Febrero	9.350	9.847	(9.290, 10.404)	497	5,32
Marzo	9.651	10.375	(9.770, 10.978)	724	7,50
Abril	9.399	8.898	(8.305, 9.490)	-501	-5,33
Mayo	9.810	9.746	(9.125, 10.366)	-64	-0,66
Junio	9.087	9.231	(8.622, 9.839)	144	1,58
Julio	7.945	8.419	(7.782, 9.055)	474	5,96
Agosto	7.631	7.256	(6.611, 7.900)	-375	-4,91
Septiembre	8.066	8.252	(7.620, 8.882)	186	2,30
Octubre	9.319	9.527	(8.867, 10.186)	208	2,23
Noviembre	9.444 ⁺	9.496	(8.833, 10.157)	52	0,55
Diciembre	9.202 ⁺	9.241	(8.541, 9.939)	39	0,42
Enero-Diciembre	109.459	110.525	. .	1.065	0,97

* Para los valores observados (previstos), los dos primeros meses corresponden al año 2015 (2016) y los meses siguientes al 2016 (2017)

+ Valores previstos

**Figura 14.1. Valores mensuales observados y previstos para el número de ingresos.
Hospital de Galdakao-Usansolo, 2012-2017**

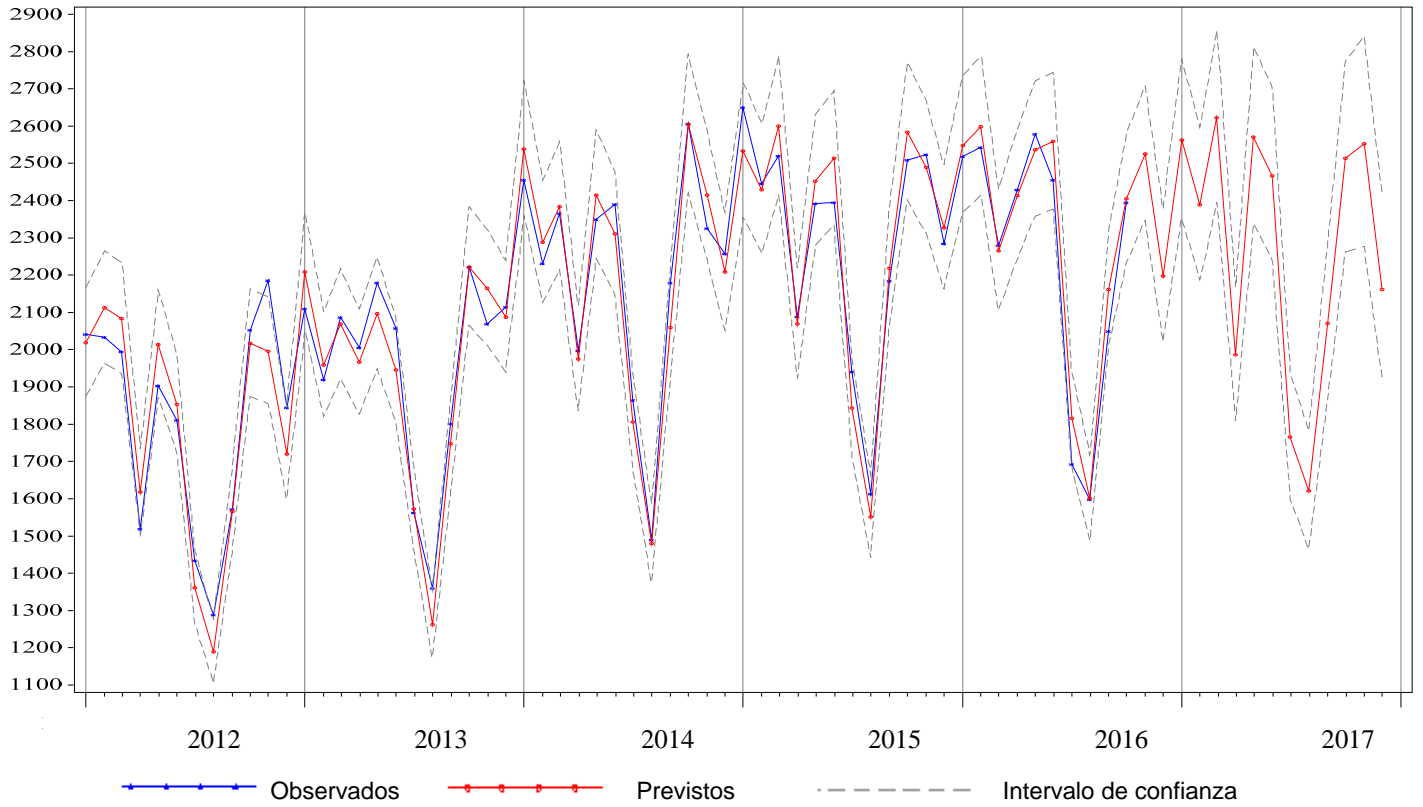

**Figura 14.2. Valores mensuales observados y previstos para el número de estancias.
Hospital de Galdakao-Usansolo, 2012-2017**



Tabla 14.3. Previsiones de urgencias para el año 2017, Hospital de Galdakao/Usansolo

Mes*	Observados 2015-2016	Previstos 2016-2017	I.C. del 80%	Cambio	
				Absoluto	Relativo(%)
Noviembre	8.290	8.585	(8.240, 8.935)	295	3,56
Diciembre	8.948	8.927	(8.556, 9.302)	-21	-0,24
Enero	9.279	9.159	(8.779, 9.545)	-120	-1,29
Febrero	8.411	8.433	(8.077, 8.794)	22	0,26
Marzo	8.884	9.193	(8.794, 9.598)	309	3,48
Abril	8.522	8.550	(8.172, 8.934)	28	0,33
Mayo	8.751	9.031	(8.625, 9.443)	280	3,20
Junio	8.514	8.780	(8.379, 9.187)	266	3,12
Julio	8.617	8.811	(8.402, 9.227)	194	2,26
Agosto	8.146	8.184	(7.798, 8.576)	38	0,46
Septiembre	8.282	8.572	(8.162, 8.989)	290	3,50
Octubre	8.822	8.925	(8.492, 9.366)	103	1,17
Noviembre	8.585 ⁺	8.709	(8.267, 9.160)	124	1,44
Diciembre	8.927 ⁺	9.105	(8.633, 9.585)	178	1,99
Enero-Diciembre	103.740	105.452	. .	1.712	1,65

* Para los valores observados (previstos), los dos primeros meses corresponden al año 2015 (2016) y los meses siguientes al 2016 (2017)

+ Valores previstos

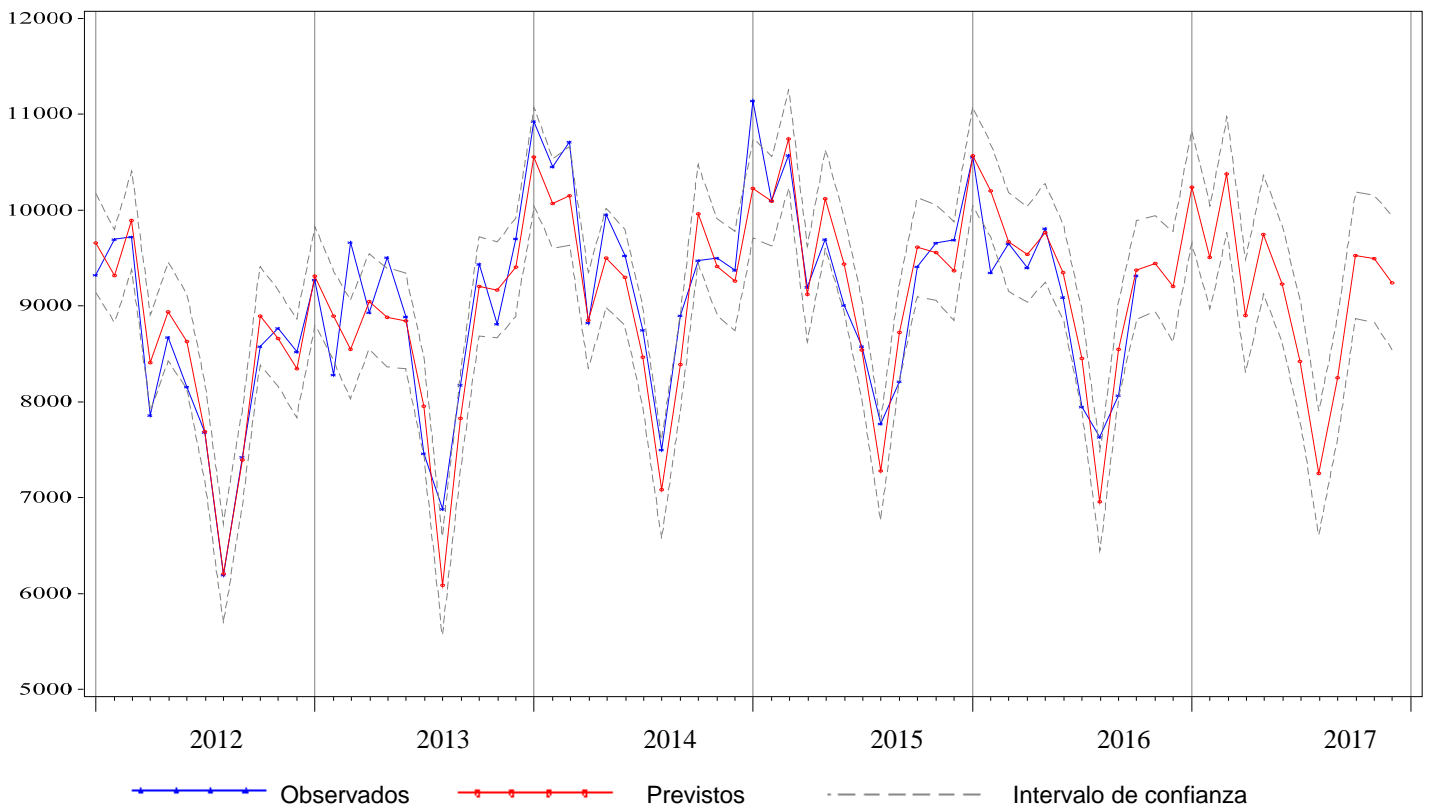
Tabla 14.4. Previsiones de intervenciones quirúrgicas para el año 2017, Hospital de Galdakao/Usansolo

Mes*	Observados 2015-2016	Previstos 2016-2017	I.C. del 80%	Cambio	
				Absoluto	Relativo(%)
Noviembre	1.491	1.457	(1.300, 1.620)	-34	-2,27
Diciembre	1.139	1.084	(961, 1.211)	-55	-4,86
Enero	1.245	1.302	(1.154, 1.455)	57	4,56
Febrero	1.465	1.413	(1.253, 1.580)	-52	-3,53
Marzo	1.174	1.505	(1.335, 1.682)	331	28,19
Abril	1.403	1.032	(915, 1.154)	-371	-26,42
Mayo	1.510	1.532	(1.358, 1.712)	22	1,44
Junio	1.388	1.446	(1.283, 1.617)	58	4,21
Julio	786	799	(708, 893)	13	1,62
Agosto	627	648	(574, 724)	21	3,36
Septiembre	1.066	1.105	(980, 1.235)	39	3,66
Octubre	1.273	1.452	(1.288, 1.623)	179	14,07
Noviembre	1.457 ⁺	1.504	(1.323, 1.693)	47	3,22
Diciembre	1.084 ⁺	1.054	(926, 1.187)	-29	-2,71
Enero-Diciembre	14.478	14.793	. .	315	2,18

* Para los valores observados (previstos), los dos primeros meses corresponden al año 2015 (2016) y los meses siguientes al 2016 (2017)

+ Valores previstos

Figura 14.3. Valores mensuales observados y previstos para el número de urgencias atendidas. Hospital de Galdakao-Usansolo, 2012-2017



Figura 14.4. Valores mensuales observados y previstos para el número de intervenciones quirúrgicas. Hospital de Galdakao-Usansolo, 2012-2017



Tabla 15.1. Previsiones de ingresos para el año 2017, Hospital de San Eloy

Mes*	Observados 2015-2016	Previstos 2016-2017	I.C. del 80%	Cambio	
				Absoluto	Relativo(%)
Noviembre	701	795	(716, 877)	94	13,47
Diciembre	569	629	(566, 694)	60	10,53
Enero	718	768	(690, 847)	50	6,90
Febrero	864	824	(740, 910)	-40	-4,67
Marzo	744	875	(786, 968)	131	17,66
Abril	730	609	(546, 674)	-121	-16,56
Mayo	819	842	(755, 932)	23	2,82
Junio	735	798	(715, 884)	63	8,56
Julio	510	473	(423, 524)	-37	-7,26
Agosto	447	397	(355, 440)	-50	-11,14
Septiembre	607	613	(547, 680)	6	0,92
Octubre	685	784	(700, 870)	99	14,39
Noviembre	795 ⁺	810	(721, 902)	15	1,85
Diciembre	629 ⁺	617	(548, 687)	-12	-1,95
Enero-Diciembre	8.283	8.409	. .	126	1,52

* Para los valores observados (previstos), los dos primeros meses corresponden al año 2015 (2016) y los meses siguientes al 2016 (2017)

+ Valores previstos

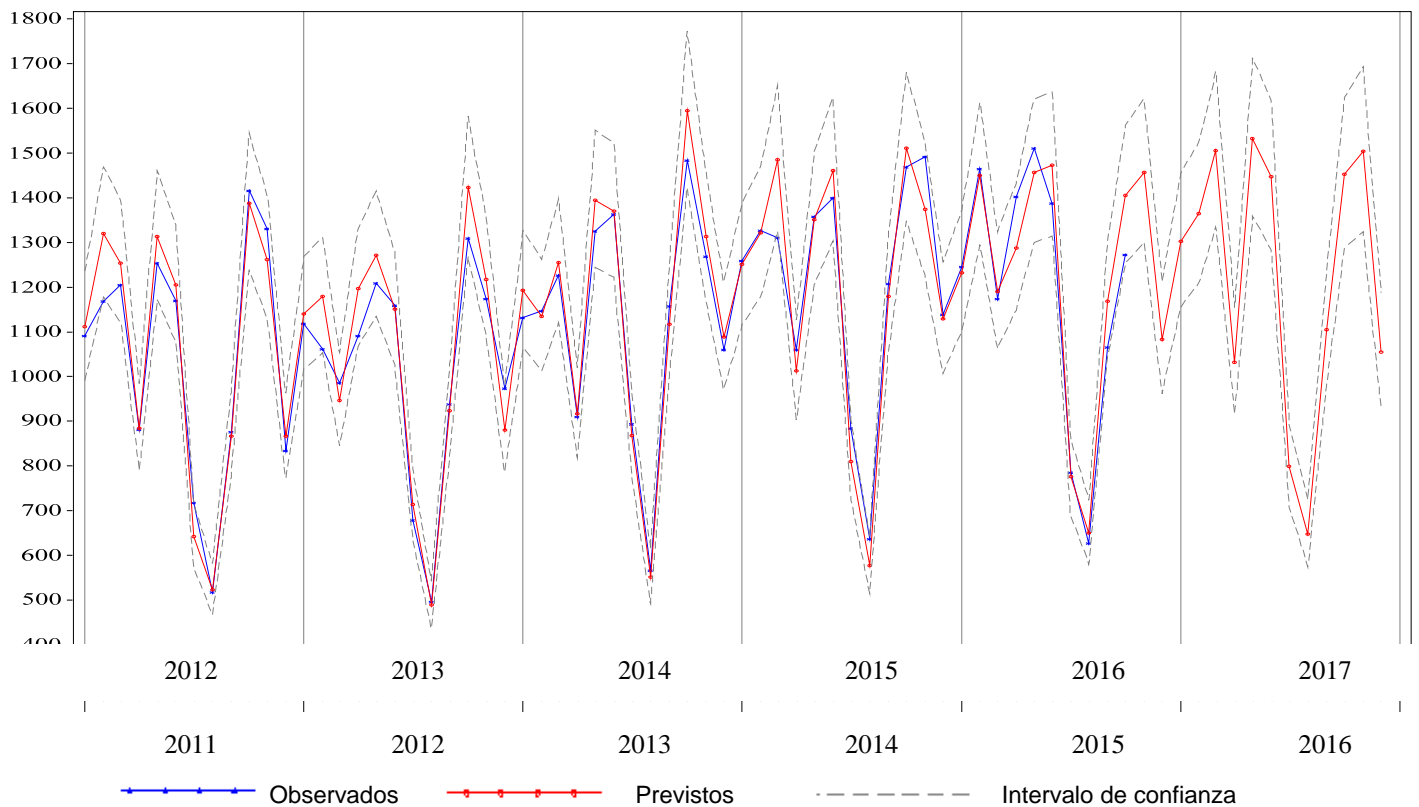
Tabla 15.2. Previsiones de estancias para el año 2017, Hospital de San Eloy

Mes*	Observados 2015-2016	Previstos 2016-2017	I.C. del 80%	Cambio	
				Absoluto	Relativo(%)
Noviembre	2.324	2.271	(2.087, 2.460)	-53	-2,27
Diciembre	2.323	2.240	(2.044, 2.443)	-83	-3,57
Enero	2.431	2.461	(2.240, 2.689)	30	1,24
Febrero	2.549	2.402	(2.183, 2.628)	-147	-5,76
Marzo	2.319	2.503	(2.272, 2.741)	184	7,92
Abril	2.339	2.099	(1.903, 2.301)	-240	-10,25
Mayo	2.272	2.291	(2.075, 2.515)	19	0,85
Junio	2.184	2.168	(1.961, 2.381)	-16	-0,74
Julio	1.953	1.845	(1.667, 2.029)	-108	-5,52
Agosto	1.531	1.499	(1.353, 1.650)	-32	-2,08
Septiembre	1.803	1.832	(1.652, 2.018)	29	1,61
Octubre	2.185	2.179	(1.963, 2.403)	-6	-0,28
Noviembre	2.271 ⁺	2.243	(2.011, 2.484)	-28	-1,24
Diciembre	2.240 ⁺	2.207	(1.974, 2.448)	-34	-1,50
Enero-Diciembre	26.077	25.729	. .	-348	-1,33

* Para los valores observados (previstos), los dos primeros meses corresponden al año 2015 (2016) y los meses siguientes al 2016 (2017)

+ Valores previstos

**Figura 15.1. Valores mensuales observados y previstos para el número de ingresos.
Hospital de San Eloy, 2012-2017**

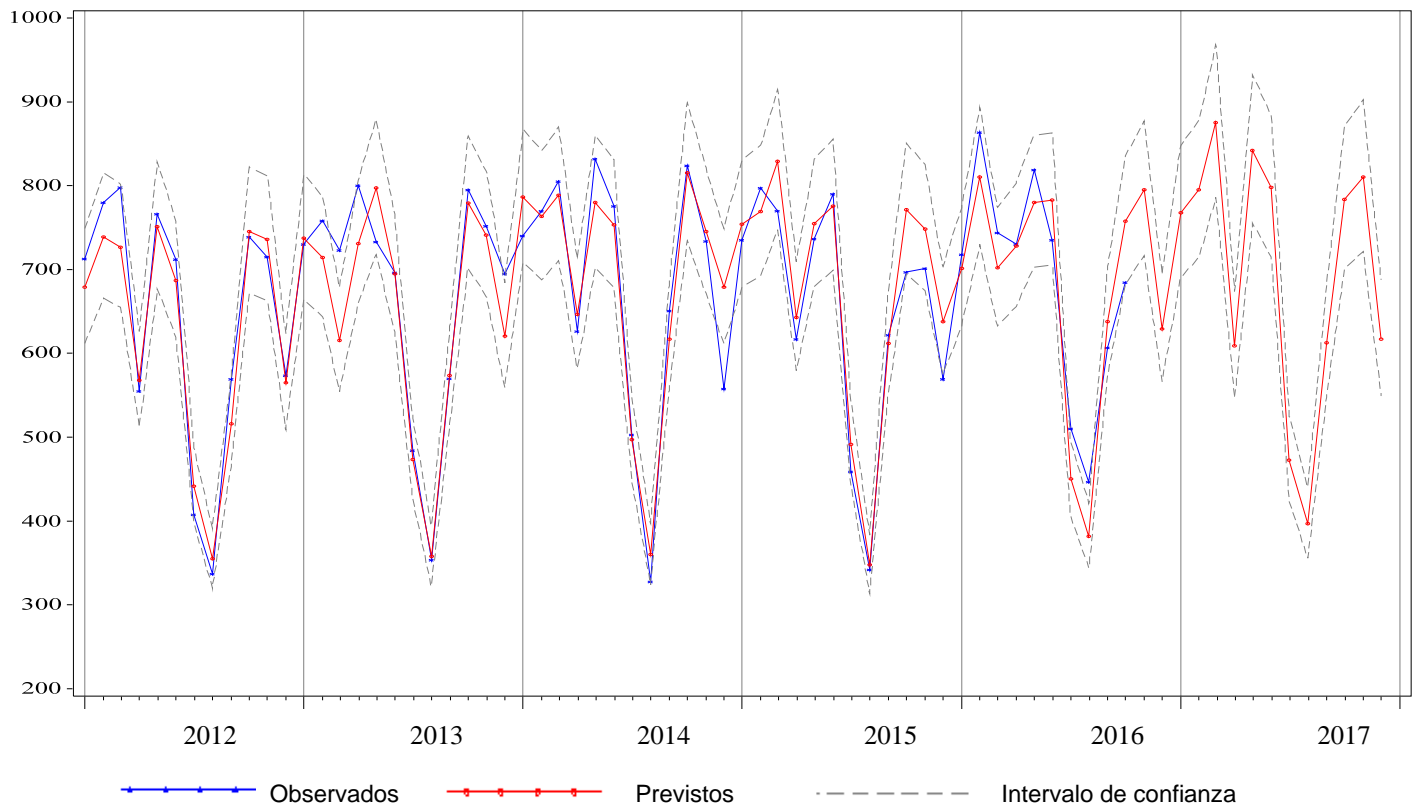

**Figura 15.2. Valores mensuales observados y previstos para el número de estancias.
Hospital de San Eloy, 2012-2017**



Tabla 15.3. Previsiones de urgencias para el año 2017, Hospital de San Eloy

Mes*	Observados 2015-2016	Previstos 2016-2017	I.C. del 80%	Cambio	
				Absoluto	Relativo(%)
Noviembre	3.039	3.229	(3.096, 3.360)	190	6,24
Diciembre	3.322	3.415	(3.274, 3.555)	93	2,80
Enero	3.413	3.494	(3.349, 3.637)	81	2,36
Febrero	3.217	3.274	(3.135, 3.412)	57	1,79
Marzo	3.252	3.534	(3.381, 3.685)	282	8,67
Abril	3.235	3.265	(3.114, 3.415)	30	0,93
Mayo	3.400	3.504	(3.345, 3.663)	104	3,07
Junio	3.310	3.400	(3.242, 3.557)	90	2,72
Julio	3.304	3.359	(3.193, 3.525)	55	1,67
Agosto	2.960	2.938	(2.767, 3.107)	-22	-0,76
Septiembre	3.075	3.210	(3.042, 3.377)	135	4,38
Octubre	3.370	3.474	(3.297, 3.649)	104	3,08
Noviembre	3.229 ⁺	3.314	(3.129, 3.497)	85	2,64
Diciembre	3.415 ⁺	3.485	(3.289, 3.679)	70	2,04
Enero-Diciembre	39.180	40.250	. .	1.071	2,73

* Para los valores observados (previstos), los dos primeros meses corresponden al año 2015 (2016) y los meses siguientes al 2016 (2017)

+ Valores previstos

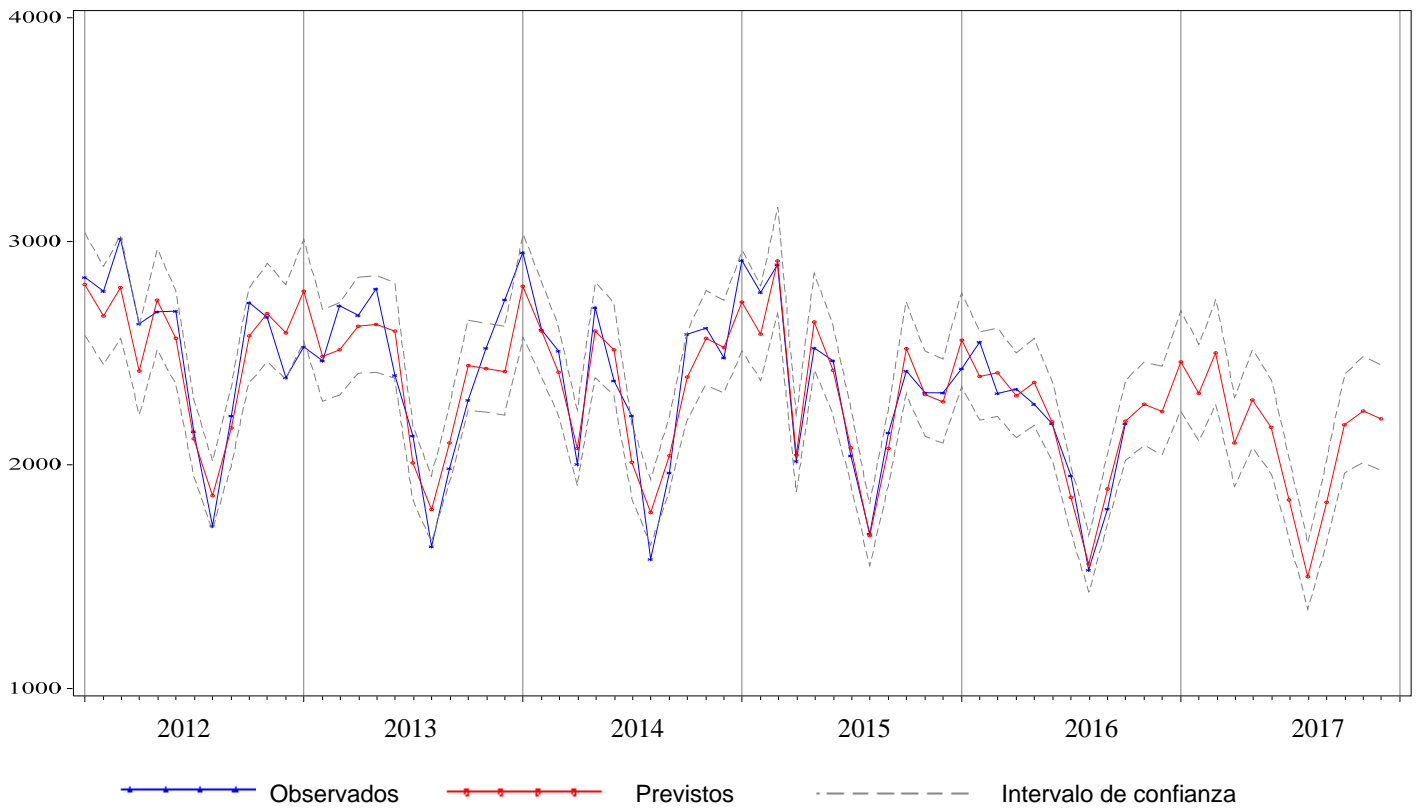
Tabla 15.4. Previsiones de intervenciones quirúrgicas para el año 2017, Hospital de San Eloy

Mes*	Observados 2015-2016	Previstos 2016-2017	I.C. del 80%	Cambio	
				Absoluto	Relativo(%)
Noviembre	590	575	(523, 626)	-15	-2,56
Diciembre	359	337	(280, 392)	-22	-6,20
Enero	437	455	(398, 512)	18	4,16
Febrero	641	601	(547, 654)	-40	-6,30
Marzo	517	626	(568, 683)	109	21,09
Abril	566	432	(376, 488)	-134	-23,63
Mayo	670	655	(596, 712)	-15	-2,25
Junio	525	623	(567, 679)	98	18,76
Julio	355	297	(238, 355)	-58	-16,21
Agosto	265	251	(192, 309)	-14	-5,37
Septiembre	385	430	(373, 487)	45	11,79
Octubre	447	567	(507, 625)	120	26,78
Noviembre	575 ⁺	603	(540, 665)	28	4,93
Diciembre	337 ⁺	324	(257, 389)	-13	-3,90
Enero-Diciembre	5.720	5.865	. .	145	2,54

* Para los valores observados (previstos), los dos primeros meses corresponden al año 2015 (2016) y los meses siguientes al 2016 (2017)

+ Valores previstos

Figura 15.3. Valores mensuales observados y previstos para el número de urgencias atendidas. Hospital de San Eloy, 2012-2017



Figura 15.4. Valores mensuales observados y previstos para el número de intervenciones quirúrgicas. Hospital de San Eloy, 2012-2017



Anexo 2. Comparación de valores observados-previstos para el periodo enero-octubre de 2016 de las variables de utilización de servicios hospitalarios

Tabla 1.1. Comparación del número de ingresos observados-previstos, CAPV 2016

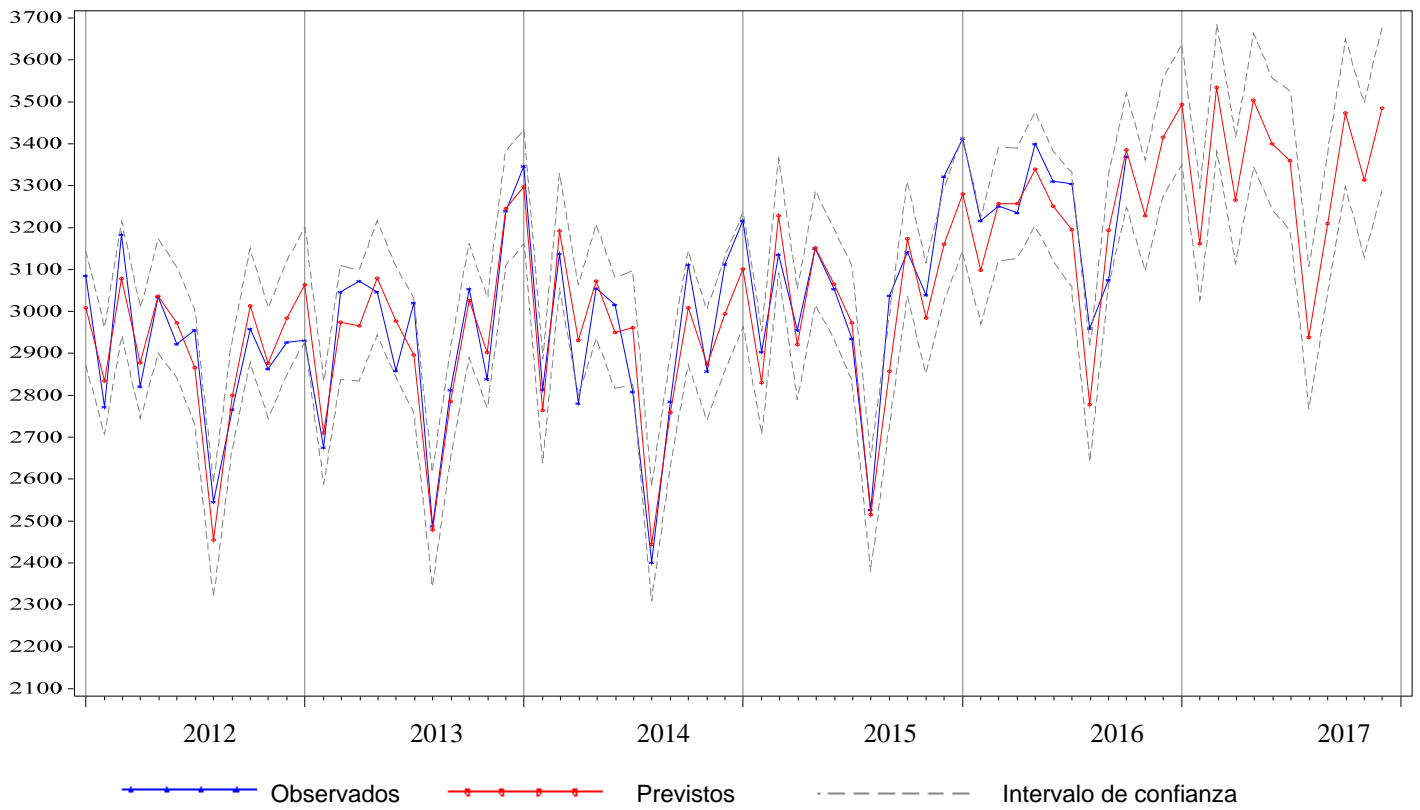
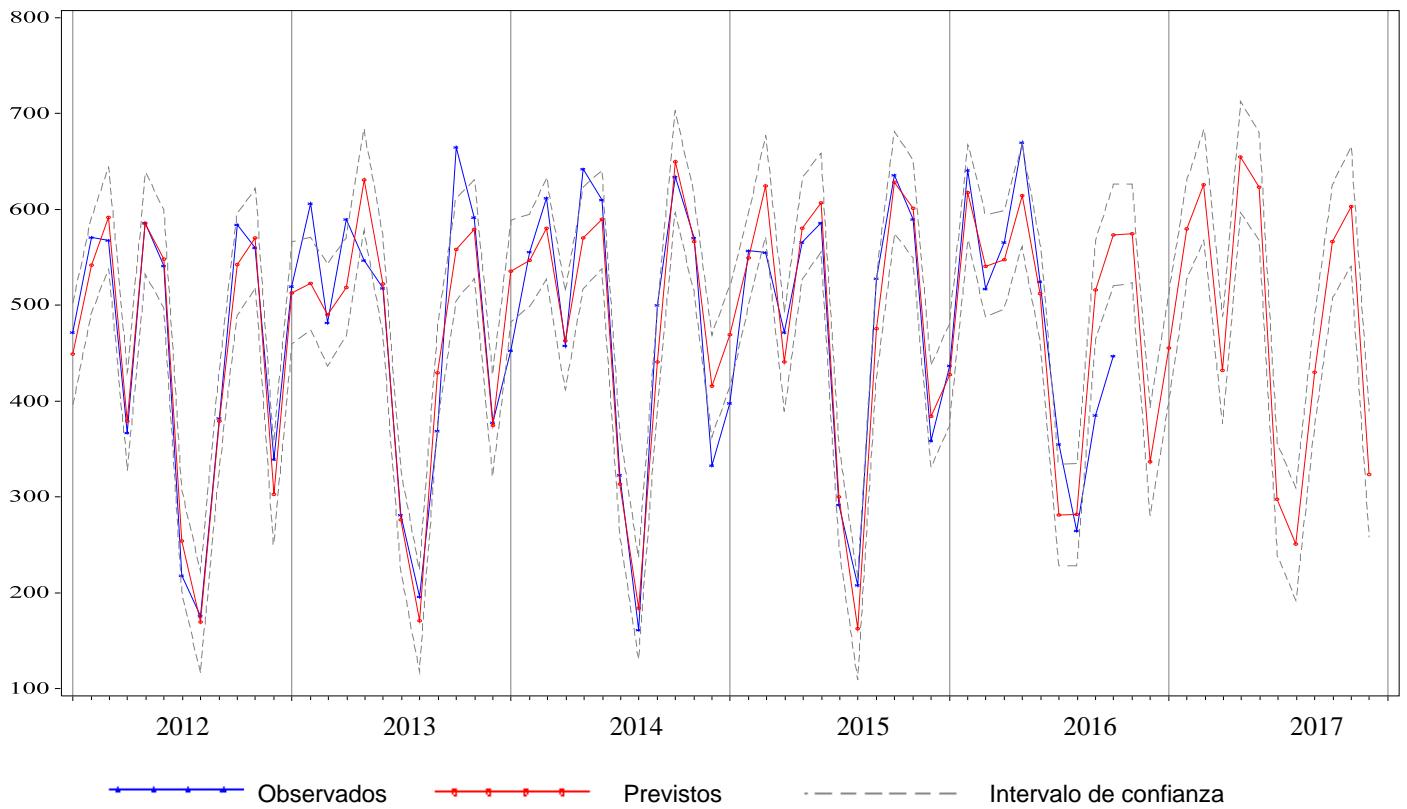
Mes	Observados	Previstos	I.C. del 80%	Error	
				Absoluto	Relativo(%)
Enero	21.379	22.512	(21.919, 23.105)	1.133	5,30
Febrero	22.972	22.899	(22.345, 23.454)	-73	-0,32
Marzo	21.582	21.604	(21.011, 22.197)	22	0,10
Abril	22.115	21.780	(21.206, 22.354)	-335	-1,51
Mayo	23.454	22.776	(22.183, 23.369)	-678	-2,89
Junio	22.447	22.680	(22.107, 23.254)	233	1,04
Julio	17.580	17.727	(17.134, 18.320)	147	0,84
Agosto	15.350	15.789	(15.196, 16.382)	439	2,86
Septiembre	20.445	21.042	(20.469, 21.616)	597	2,92
Octubre	21.031	22.354	(21.761, 22.947)	1.323	6,29
Total	208.355	211.163	. .	2.808	1,35

Tabla 1.2. Comparación del número de estancias observados-previstos, CAPV 2016

Mes	Observados	Previstos	I.C. del 80%	Error	
				Absoluto	Relativo(%)
Enero	103.375	106.573	(103.655, 109.492)	3.198	3,09
Febrero	99.021	98.897	(96.166, 101.627)	-124	-0,13
Marzo	100.493	100.251	(97.332, 103.169)	-242	-0,24
Abril	98.839	97.475	(94.650, 100.299)	-1.364	-1,38
Mayo	101.091	99.954	(97.035, 102.872)	-1.137	-1,12
Junio	94.819	94.790	(91.965, 97.614)	-29	-0,03
Julio	89.089	88.440	(85.521, 91.358)	-649	-0,73
Agosto	80.252	79.057	(76.138, 81.975)	-1.195	-1,49
Septiembre	88.036	89.528	(86.704, 92.353)	1.492	1,69
Octubre	97.743	98.916	(95.997, 101.834)	1.173	1,20
Total	952.758	953.881	. .	1.123	0,12

Tabla 1.3. Comparación del número de urgencias observados-previstos, CAPV 2016

Mes	Observados	Previstos	I.C. del 80%	Error	
				Absoluto	Relativo(%)
Enero	82.057	82.425	(79.048, 85.858)	368	0,45
Febrero	76.318	75.234	(72.151, 78.367)	-1.084	-1,42
Marzo	81.133	81.044	(77.723, 84.419)	-89	-0,11
Abril	75.988	75.036	(71.961, 78.161)	-952	-1,25
Mayo	80.350	78.785	(75.556, 82.066)	-1.565	-1,95
Junio	77.127	76.596	(73.457, 79.786)	-531	-0,69
Julio	75.914	75.713	(72.611, 78.866)	-201	-0,26
Agosto	68.189	67.619	(64.849, 70.435)	-570	-0,84
Septiembre	72.907	74.349	(71.303, 77.446)	1.442	1,98
Octubre	80.847	82.278	(78.907, 85.704)	1.431	1,77
Total	770.830	769.079	.	-1.751	-0,23

Tabla 1.4. Comparación del número de intervenciones quirúrgicas observados-previstos, CAPV 2016

Mes	Observados	Previstos	I.C. del 80%	Error	
				Absoluto	Relativo(%)
Enero	11.131	10.987	(10.449, 11.535)	-144	-1,29
Febrero	13.658	13.748	(13.075, 14.434)	90	0,66
Marzo	12.149	11.781	(11.204, 12.369)	-368	-3,03
Abril	13.441	12.314	(11.711, 12.929)	-1.127	-8,38
Mayo	14.477	14.025	(13.338, 14.725)	-452	-3,12
Junio	14.126	14.202	(13.507, 14.911)	76	0,54
Julio	9.390	9.216	(8.764, 9.676)	-174	-1,85
Agosto	7.185	6.985	(6.643, 7.333)	-200	-2,78
Septiembre	12.203	12.464	(11.853, 13.086)	261	2,14
Octubre	12.196	12.205	(11.607, 12.814)	9	0,07
Total	119.956	117.927	.	-2.029	-1,69

Tabla 2.1. Comparación del número de ingresos observados-previstos, Araba 2016

Mes	Observados	Previstos	I.C. del 80%	Error	
				Absoluto	Relativo(%)
Enero	3.422	3.521	(3.397, 3.645)	99	2,89
Febrero	3.556	3.617	(3.501, 3.733)	61	1,72
Marzo	3.469	3.389	(3.265, 3.513)	-80	-2,31
Abril	3.353	3.319	(3.199, 3.439)	-34	-1,01
Mayo	3.774	3.616	(3.493, 3.740)	-158	-4,19
Junio	3.652	3.672	(3.552, 3.792)	20	0,55
Julio	2.831	2.790	(2.666, 2.914)	-41	-1,45
Agosto	2.491	2.589	(2.465, 2.712)	98	3,93
Septiembre	3.478	3.543	(3.423, 3.663)	65	1,87
Octubre	3.317	3.626	(3.502, 3.750)	309	9,32
Total	33.343	33.682	. .	339	1,02

Tabla 2.2. Comparación del número de estancias observados-previstos, Araba 2016

Mes	Observados	Previstos	I.C. del 80%	Error	
				Absoluto	Relativo(%)
Enero	17.884	18.680	(17.837, 19.523)	796	4,45
Febrero	16.956	17.308	(16.519, 18.097)	352	2,08
Marzo	17.968	17.277	(16.434, 18.121)	-691	-3,85
Abril	17.240	17.083	(16.268, 17.899)	-157	-0,91
Mayo	17.905	17.200	(16.357, 18.043)	-705	-3,94
Junio	16.746	17.025	(16.209, 17.840)	279	1,67
Julio	15.225	15.288	(14.445, 16.131)	63	0,41
Agosto	13.540	13.839	(12.995, 14.682)	299	2,21
Septiembre	15.675	15.800	(14.985, 16.616)	125	0,80
Octubre	17.094	17.657	(16.814, 18.500)	563	3,29
Total	166.233	167.157	. .	924	0,56

Tabla 2.3. Comparación del número de urgencias observados-previstos, Araba 2016

Mes	Observados	Previstos	I.C. del 80%	Error	
				Absoluto	Relativo(%)
Enero	14.294	14.877	(14.225, 15.530)	583	4,08
Febrero	13.636	13.123	(12.512, 13.733)	-513	-3,76
Marzo	15.265	14.632	(13.980, 15.285)	-633	-4,15
Abril	13.376	13.612	(12.980, 14.243)	236	1,76
Mayo	14.467	13.814	(13.162, 14.467)	-653	-4,51
Junio	13.927	13.809	(13.178, 14.441)	-118	-0,85
Julio	13.608	13.518	(12.865, 14.170)	-90	-0,66
Agosto	12.180	12.215	(11.563, 12.868)	35	0,29
Septiembre	12.944	13.340	(12.708, 13.971)	396	3,06
Octubre	14.747	14.772	(14.120, 15.425)	25	0,17
Total	138.444	137.712	.	-732	-0,53

Tabla 2.4 Comparación del número de intervenciones quirúrgicas observados-previstos, Araba 2016

Mes	Observados	Previstos	I.C. del 80%	Error	
				Absoluto	Relativo(%)
Enero	1.860	1.756	(1.610, 1.906)	-104	-5,59
Febrero	2.004	2.193	(2.011, 2.382)	189	9,43
Marzo	1.838	1.820	(1.669, 1.976)	-18	-0,98
Abril	1.924	1.733	(1.589, 1.882)	-191	-9,93
Mayo	2.322	2.118	(1.942, 2.300)	-204	-8,79
Junio	2.474	2.636	(2.417, 2.863)	162	6,55
Julio	1.604	1.514	(1.388, 1.644)	-90	-5,61
Agosto	1.261	1.225	(1.123, 1.331)	-36	-2,85
Septiembre	2.322	2.561	(2.348, 2.781)	239	10,29
Octubre	1.875	2.051	(1.881, 2.228)	176	9,39
Total	19.484	19.607	.	123	0,63

Tabla 3.1. Comparación del número de ingresos observados-previstos, Gipuzkoa 2016

Mes	Observados	Previstos	I.C. del 80%	Error	
				Absoluto	Relativo(%)
Enero	7.029	7.553	(7.326, 7.779)	524	7,45
Febrero	7.727	7.746	(7.534, 7.958)	19	0,25
Marzo	7.304	7.455	(7.229, 7.681)	151	2,07
Abril	7.333	7.337	(7.117, 7.556)	4	0,05
Mayo	7.879	7.504	(7.277, 7.730)	-375	-4,76
Junio	7.379	7.426	(7.207, 7.645)	47	0,64
Julio	6.486	6.459	(6.233, 6.686)	-27	-0,42
Agosto	5.619	5.780	(5.554, 6.007)	161	2,87
Septiembre	6.831	7.036	(6.816, 7.255)	205	3,00
Octubre	6.867	6.867	(6.641, 7.093)	0	0,00
Total	70.454	71.163	. .	709	1,01

Tabla 3.2. Comparación del número de estancias observados-previstos, Gipuzkoa 2016

Mes	Observados	Previstos	I.C. del 80%	Error	
				Absoluto	Relativo(%)
Enero	33.421	35.778	(34.565, 36.991)	2.357	7,05
Febrero	32.831	32.438	(31.303, 33.573)	-393	-1,20
Marzo	32.339	33.290	(32.077, 34.504)	951	2,94
Abril	32.041	30.865	(29.690, 32.039)	-1.176	-3,67
Mayo	33.116	32.238	(31.025, 33.451)	-878	-2,65
Junio	30.488	30.055	(28.880, 31.229)	-433	-1,42
Julio	29.281	28.781	(27.568, 29.994)	-500	-1,71
Agosto	26.772	26.149	(24.935, 27.362)	-623	-2,33
Septiembre	28.686	28.895	(27.721, 30.069)	209	0,73
Octubre	31.413	31.783	(30.569, 32.996)	370	1,18
Total	310.388	310.272	. .	-116	-0,04

Tabla 3.3. Comparación del número de urgencias observados-previstos, Gipuzkoa 20164

Mes	Observados	Previstos	I.C. del 80%	Error	
				Absoluto	Relativo(%)
Enero	24.831	24.996	(23.846, 26.169)	165	0,66
Febrero	23.974	22.316	(21.288, 23.362)	-1.658	-6,92
Marzo	25.214	25.156	(23.997, 26.335)	-58	-0,23
Abril	23.476	22.793	(21.744, 23.862)	-683	-2,91
Mayo	24.522	24.242	(23.126, 25.378)	-280	-1,14
Junio	23.195	23.445	(22.366, 24.545)	250	1,08
Julio	23.608	23.567	(22.482, 24.672)	-41	-0,17
Agosto	20.587	20.571	(19.624, 21.535)	-16	-0,08
Septiembre	22.616	22.506	(21.470, 23.561)	-110	-0,49
Octubre	24.762	25.053	(23.900, 26.228)	291	1,18
Total	236.785	234.645	. .	-2.140	-0,90

Tabla 3.4 Comparación del número de intervenciones quirúrgicas observados-previstos, Gipuzkoa 2016

Mes	Observados	Previstos	I.C. del 80%	Error	
				Absoluto	Relativo(%)
Enero	3.393	3.515	(3.309, 3.725)	122	3,60
Febrero	4.360	4.195	(3.949, 4.447)	-165	-3,78
Marzo	3.880	3.868	(3.642, 4.100)	-12	-0,31
Abril	4.258	4.081	(3.842, 4.326)	-177	-4,16
Mayo	4.557	4.251	(4.002, 4.506)	-306	-6,71
Junio	4.397	4.454	(4.193, 4.721)	57	1,30
Julio	3.408	3.515	(3.310, 3.726)	107	3,14
Agosto	2.789	2.769	(2.607, 2.935)	-20	-0,72
Septiembre	3.816	3.948	(3.717, 4.185)	132	3,46
Octubre	3.793	3.946	(3.715, 4.182)	153	4,03
Total	38.651	38.542	. .	-109	-0,28

Tabla 4.1. Comparación del número de ingresos observados-previstos, Bizkaia 2016

Mes	Observados	Previstos	I.C. del 80%	Error	
				Absoluto	Relativo(%)
Enero	10.928	11.263	(10.904, 11.623)	335	3,07
Febrero	11.689	11.544	(11.208, 11.880)	-145	-1,24
Marzo	10.809	11.019	(10.660, 11.379)	210	1,94
Abril	11.429	11.035	(10.688, 11.383)	-394	-3,45
Mayo	11.801	11.701	(11.342, 12.061)	-100	-0,85
Junio	11.416	11.529	(11.181, 11.877)	113	0,99
Julio	8.263	9.004	(8.644, 9.363)	741	8,97
Agosto	7.240	7.702	(7.343, 8.062)	462	6,38
Septiembre	10.136	10.298	(9.950, 10.645)	162	1,60
Octubre	10.847	11.275	(10.916, 11.634)	428	3,95
Total	104.558	106.370	.	1.812	1,73

Tabla 4.2. Comparación del número de estancias observados-previstos, Bizkaia 2016

Mes	Observados	Previstos	I.C. del 80%	Error	
				Absoluto	Relativo(%)
Enero	52.070	52.386	(50.694, 54.100)	316	0,61
Febrero	49.234	50.040	(48.423, 51.677)	806	1,64
Marzo	50.186	51.421	(49.759, 53.103)	1.235	2,46
Abril	49.558	46.115	(44.625, 47.624)	-3.443	-6,95
Mayo	50.070	51.403	(49.742, 53.085)	1.333	2,66
Junio	47.585	47.969	(46.419, 49.538)	384	0,81
Julio	44.583	44.620	(43.178, 46.080)	37	0,08
Agosto	39.940	39.279	(38.010, 40.564)	-661	-1,65
Septiembre	43.675	44.527	(43.089, 45.985)	852	1,95
Octubre	49.236	49.436	(47.839, 51.054)	200	0,41
Total	476.137	477.196	.	1.059	0,22

Tabla 4.3. Comparación del número de urgencias observados-previstos, Bizkaia 2016⁴

Mes	Observados	Previstos	I.C. del 80%	Error	
				Absoluto	Relativo(%)
Enero	42.932	42.537	(40.803, 44.298)	-395	-0,92
Febrero	38.708	39.282	(37.681, 40.908)	574	1,48
Marzo	40.654	41.395	(39.708, 43.109)	741	1,82
Abril	39.136	38.421	(36.855, 40.012)	-715	-1,83
Mayo	41.361	40.574	(38.921, 42.254)	-787	-1,90
Junio	40.005	39.501	(37.891, 41.137)	-504	-1,26
Julio	38.698	38.326	(36.764, 39.913)	-372	-0,96
Agosto	35.422	34.669	(33.256, 36.105)	-753	-2,13
Septiembre	37.347	38.151	(36.596, 39.731)	804	2,15
Octubre	41.338	42.554	(40.820, 44.316)	1.216	2,94
Total	395.601	395.410	.	-191	-0,05

Tabla 4.4. Comparación del número de intervenciones quirúrgicas observados-previstos, Bizkaia 2016

Mes	Observados	Previstos	I.C. del 80%	Error	
				Absoluto	Relativo(%)
Enero	5.878	5.963	(5.606, 6.329)	85	1,45
Febrero	7.294	7.315	(6.876, 7.764)	21	0,29
Marzo	6.431	6.240	(5.866, 6.623)	-191	-2,97
Abril	7.259	6.726	(6.323, 7.139)	-533	-7,34
Mayo	7.598	7.518	(7.068, 7.980)	-80	-1,05
Junio	7.255	7.579	(7.125, 8.045)	324	4,47
Julio	4.378	4.632	(4.354, 4.916)	254	5,80
Agosto	3.135	3.156	(2.967, 3.350)	21	0,67
Septiembre	6.065	6.280	(5.903, 6.665)	215	3,54
Octubre	6.528	6.902	(6.488, 7.326)	374	5,73
Total	61.821	62.311	.	490	0,79

Tabla 5.1. Comparación del número de ingresos observados-previstos, Hospital Universitario de Araba (Txagorritxu) 2016

Mes	Observados	Previstos	I.C. del 80%	Error	
				Absoluto	Relativo(%)
Enero	2.113	2.167	(2.050, 2.286)	54	2,56
Febrero	2.150	2.206	(2.087, 2.328)	56	2,60
Marzo	2.143	2.074	(1.962, 2.188)	-69	-3,22
Abril	2.030	2.050	(1.939, 2.163)	20	0,99
Mayo	2.289	2.210	(2.091, 2.332)	-79	-3,45
Junio	2.195	2.232	(2.112, 2.355)	37	1,69
Julio	1.847	1.721	(1.629, 1.816)	-126	-6,82
Agosto	1.606	1.616	(1.529, 1.705)	10	0,62
Septiembre	2.055	2.127	(2.012, 2.244)	72	3,50
Octubre	1.992	2.178	(2.060, 2.298)	186	9,34
Total	20.420	20.581	.	161	0,79

Tabla 5.2. Comparación del número de estancias observados-previstos, Hospital Universitario de Araba (Txagorritxu) 2016

Mes	Observados	Previstos	I.C. del 80%	Error	
				Absoluto	Relativo(%)
Enero	11.021	11.381	(10.754, 12.021)	360	3,27
Febrero	10.720	10.620	(10.035, 11.218)	-100	-0,93
Marzo	11.125	10.745	(10.153, 11.350)	-380	-3,42
Abril	10.639	10.559	(9.977, 11.153)	-80	-0,75
Mayo	11.185	10.657	(10.070, 11.257)	-528	-4,72
Junio	10.311	10.538	(9.957, 11.131)	227	2,20
Julio	9.448	9.373	(8.857, 9.901)	-75	-0,79
Agosto	8.313	8.580	(8.107, 9.063)	267	3,21
Septiembre	9.493	9.770	(9.231, 10.320)	277	2,92
Octubre	10.465	10.734	(10.142, 11.338)	269	2,57
Total	102.720	102.957	.	237	0,23

Tabla 5.3. Comparación del número de urgencias observados-previstos, Hospital Universitario de Araba (Txagorritxu) 2016

Mes	Observados	Previstos	I.C. del 80%	Error	
				Absoluto	Relativo(%)
Enero	9.933	10.524	(9.919, 11.143)	591	5,95
Febrero	9.574	9.206	(8.677, 9.747)	-368	-3,84
Marzo	10.948	10.272	(9.682, 10.876)	-676	-6,17
Abril	9.232	9.626	(9.073, 10.192)	394	4,27
Mayo	10.137	9.763	(9.202, 10.337)	-374	-3,69
Junio	9.812	9.682	(9.126, 10.251)	-130	-1,32
Julio	9.346	9.418	(8.877, 9.972)	72	0,77
Agosto	8.171	8.134	(7.667, 8.612)	-37	-0,45
Septiembre	8.910	9.283	(8.750, 9.829)	373	4,19
Octubre	10.357	10.419	(9.821, 11.032)	62	0,60
Total	96.420	96.327	.	-93	-0,10

Tabla 5.4 Comparación del número de intervenciones quirúrgicas observados-previstos, Hospital Universitario de Araba (Txagorritxu) 2016

Mes	Observados	Previstos	I.C. del 80%	Error	
				Absoluto	Relativo(%)
Enero	858	835	(752, 921)	-23	-2,68
Febrero	984	993	(894, 1.095)	9	0,91
Marzo	880	858	(773, 947)	-22	-2,50
Abril	866	850	(766, 939)	-16	-1,85
Mayo	1.024	987	(889, 1.090)	-37	-3,61
Junio	1.041	1.023	(921, 1.129)	-18	-1,73
Julio	670	583	(525, 644)	-87	-12,99
Agosto	472	507	(457, 560)	35	7,42
Septiembre	988	986	(888, 1.088)	-2	-0,20
Octubre	842	997	(898, 1.101)	155	18,41
Total	8.625	8.619	.	-6	-0,07

Tabla 6.1. Comparación del número de ingresos observados-previstos, Hospital Universitario de Araba (Santiago) 2016

Mes	Observados	Previstos	I.C. del 80%	Error	
				Absoluto	Relativo(%)
Enero	1.309	1.369	(1.297, 1.442)	60	4,58
Febrero	1.406	1.408	(1.341, 1.475)	2	0,14
Marzo	1.326	1.298	(1.226, 1.370)	-28	-2,11
Abril	1.323	1.242	(1.172, 1.311)	-81	-6,12
Mayo	1.485	1.365	(1.292, 1.437)	-120	-8,08
Junio	1.457	1.410	(1.340, 1.480)	-47	-3,23
Julio	984	1.099	(1.027, 1.171)	115	11,69
Agosto	885	956	(884, 1.028)	71	8,02
Septiembre	1.423	1.365	(1.295, 1.435)	-58	-4,08
Octubre	1.325	1.445	(1.373, 1.517)	120	9,06
Total	12.923	12.957	.	34	0,26

Tabla 6.2. Comparación del número de estancias observados-previstos, Hospital Universitario de Araba (Santiago) 2016

Mes	Observados	Previstos	I.C. del 80%	Error	
				Absoluto	Relativo(%)
Enero	6.863	6.951	(6.547, 7.355)	88	1,28
Febrero	6.236	6.074	(5.695, 6.452)	-162	-2,60
Marzo	6.843	6.475	(6.070, 6.879)	-368	-5,38
Abril	6.601	6.351	(5.960, 6.742)	-250	-3,79
Mayo	6.720	6.445	(6.040, 6.849)	-275	-4,09
Junio	6.435	6.303	(5.912, 6.695)	-132	-2,05
Julio	5.777	5.875	(5.471, 6.279)	98	1,70
Agosto	5.227	5.099	(4.694, 5.503)	-128	-2,45
Septiembre	6.182	5.956	(5.565, 6.347)	-226	-3,66
Octubre	6.629	6.829	(6.424, 7.233)	200	3,02
Total	63.513	62.358	.	-1.155	-1,82

Tabla 6.3. Comparación del número de urgencias observados-previstos, Hospital Universitario de Araba (Santiago) 2016

Mes	Observados	Previstos	I.C. del 80%	Error	
				Absoluto	Relativo(%)
Enero	4.361	4.323	(4.097, 4.554)	-38	-0,87
Febrero	4.062	3.900	(3.696, 4.108)	-162	-3,99
Marzo	4.317	4.303	(4.078, 4.533)	-14	-0,32
Abril	4.144	4.055	(3.843, 4.272)	-89	-2,15
Mayo	4.330	4.264	(4.041, 4.492)	-66	-1,52
Junio	4.115	4.176	(3.957, 4.399)	61	1,48
Julio	4.262	4.237	(4.016, 4.464)	-25	-0,59
Agosto	4.009	3.981	(3.773, 4.194)	-28	-0,70
Septiembre	4.034	4.055	(3.843, 4.272)	21	0,52
Octubre	4.390	4.386	(4.157, 4.621)	-4	-0,09
Total	42.024	41.680	. .	-344	-0,82

Tabla 6.4. Comparación del número de intervenciones quirúrgicas observados-previstos, Hospital Universitario de Araba (Santiago) 2016

Mes	Observados	Previstos	I.C. del 80%	Error	
				Absoluto	Relativo(%)
Enero	1.002	979	(907, 1.050)	-23	-2,30
Febrero	1.020	1.061	(994, 1.128)	41	4,02
Marzo	958	958	(886, 1.029)	0	0,00
Abril	1.058	858	(789, 927)	-200	-18,90
Mayo	1.298	1.129	(1.057, 1.200)	-169	-13,02
Junio	1.433	1.204	(1.135, 1.274)	-229	-15,98
Julio	934	1.010	(938, 1.082)	76	8,14
Agosto	789	827	(756, 899)	38	4,82
Septiembre	1.334	1.182	(1.113, 1.251)	-152	-11,39
Octubre	1.033	1.187	(1.115, 1.258)	154	14,91
Total	10.859	10.395	. .	-464	-4,27

Tabla 7.1. Comparación del número de ingresos observados-previstos, Hospital Universitario Donostia 2016

Mes	Observados	Previstos	I.C. del 80%	Error	
				Absoluto	Relativo(%)
Enero	4.617	4.924	(4.741, 5.111)	307	6,65
Febrero	5.127	5.089	(4.899, 5.281)	-38	-0,74
Marzo	4.842	4.918	(4.735, 5.104)	76	1,57
Abril	4.852	4.870	(4.688, 5.054)	18	0,37
Mayo	5.172	4.977	(4.791, 5.165)	-195	-3,77
Junio	4.846	4.926	(4.742, 5.112)	80	1,65
Julio	4.458	4.388	(4.224, 4.554)	-70	-1,57
Agosto	4.073	4.094	(3.941, 4.248)	21	0,52
Septiembre	4.610	4.746	(4.569, 4.926)	136	2,95
Octubre	4.521	4.833	(4.653, 5.016)	312	6,90
Total	47.118	47.765	.	647	1,37

Tabla 7.2. Comparación del número de estancias observados-previstos, Hospital Universitario Donostia 2016

Mes	Observados	Previstos	I.C. del 80%	Error	
				Absoluto	Relativo(%)
Enero	23.004	23.838	(23.045, 24.641)	834	3,63
Febrero	22.830	21.632	(20.913, 22.361)	-1.198	-5,25
Marzo	22.286	23.007	(22.242, 23.782)	721	3,24
Abril	22.403	22.446	(21.700, 23.202)	43	0,19
Mayo	23.356	23.147	(22.378, 23.927)	-209	-0,89
Junio	21.650	21.642	(20.923, 22.371)	-8	-0,04
Julio	20.985	21.311	(20.603, 22.029)	326	1,55
Agosto	20.217	19.873	(19.213, 20.543)	-344	-1,70
Septiembre	21.005	21.119	(20.417, 21.830)	114	0,54
Octubre	22.260	22.729	(21.973, 23.494)	469	2,11
Total	219.996	220.744	.	748	0,34

Tabla 7.3. Comparación del número de urgencias observados-previstos, Hospital de Universitario Donostia 2016

Mes	Observados	Previstos	I.C. del 80%	Error	
				Absoluto	Relativo(%)
Enero	11.744	11.772	(11.119, 12.439)	28	0,24
Febrero	11.083	10.606	(10.018, 11.207)	-477	-4,30
Marzo	11.887	11.656	(11.010, 12.317)	-231	-1,94
Abril	10.870	10.799	(10.200, 11.411)	-71	-0,65
Mayo	11.404	11.331	(10.702, 11.973)	-73	-0,64
Junio	10.882	10.928	(10.322, 11.548)	46	0,42
Julio	11.324	11.151	(10.533, 11.783)	-173	-1,53
Agosto	10.523	10.442	(9.863, 11.033)	-81	-0,77
Septiembre	10.813	10.795	(10.197, 11.407)	-18	-0,17
Octubre	11.624	11.730	(11.080, 12.395)	106	0,91
Total	112.154	111.210	.	-944	-0,84

Tabla 7.4 Comparación del número de intervenciones quirúrgicas observados-previstos, Hospital Universitario Donostia 2016

Mes	Observados	Previstos	I.C. del 80%	Error	
				Absoluto	Relativo(%)
Enero	2.322	2.267	(2.093, 2.446)	-55	-2,37
Febrero	2.986	2.941	(2.715, 3.173)	-45	-1,51
Marzo	2.699	2.609	(2.409, 2.815)	-90	-3,33
Abril	2.909	2.913	(2.690, 3.144)	4	0,14
Mayo	3.097	3.045	(2.811, 3.286)	-52	-1,68
Junio	2.961	2.902	(2.679, 3.132)	-59	-1,99
Julio	2.470	2.485	(2.294, 2.682)	15	0,61
Agosto	2.163	2.127	(1.964, 2.295)	-36	-1,66
Septiembre	2.714	2.641	(2.439, 2.851)	-73	-2,69
Octubre	2.555	2.680	(2.474, 2.892)	125	4,89
Total	26.876	26.610	.	-266	-0,99

Tabla 8.1. Comparación del número de ingresos observados-previstos, Hospital de Zumarraga 2016

Mes	Observados	Previstos	I.C. del 80%	Error	
				Absoluto	Relativo(%)
Enero	734	792	(726, 860)	58	7,90
Febrero	773	816	(748, 887)	43	5,56
Marzo	748	754	(691, 819)	6	0,80
Abril	769	783	(718, 851)	14	1,82
Mayo	788	803	(736, 872)	15	1,90
Junio	761	776	(711, 843)	15	1,97
Julio	631	577	(529, 627)	-54	-8,56
Agosto	403	471	(432, 512)	68	16,87
Septiembre	661	710	(651, 771)	49	7,41
Octubre	707	755	(692, 820)	48	6,79
Total	6.975	7.237	. .	262	3,76

Tabla 8.2. Comparación del número de estancias observados-previstos, Hospital de Zumarraga 2016

Mes	Observados	Previstos	I.C. del 80%	Error	
				Absoluto	Relativo(%)
Enero	3.138	3.263	(3.004, 3.531)	125	3,98
Febrero	3.109	3.084	(2.839, 3.337)	-25	-0,80
Marzo	3.207	2.960	(2.725, 3.202)	-247	-7,70
Abril	3.052	2.959	(2.724, 3.201)	-93	-3,05
Mayo	2.853	3.054	(2.811, 3.304)	201	7,05
Junio	2.632	2.761	(2.541, 2.987)	129	4,90
Julio	2.543	2.435	(2.242, 2.635)	-108	-4,25
Agosto	1.699	2.015	(1.855, 2.180)	316	18,60
Septiembre	2.318	2.411	(2.220, 2.609)	93	4,01
Octubre	2.923	2.783	(2.562, 3.011)	-140	-4,79
Total	27.474	27.725	. .	251	0,91

Tabla 8.3. Comparación del número de urgencias observados-previstos, Hospital de Zumarraga 2016

Mes	Observados	Previstos	I.C. del 80%	Error	
				Absoluto	Relativo(%)
Enero	3.054	3.288	(3.124, 3.452)	234	7,66
Febrero	3.001	2.813	(2.659, 2.966)	-188	-6,26
Marzo	3.035	3.076	(2.912, 3.240)	41	1,35
Abril	2.940	2.824	(2.666, 2.983)	-116	-3,95
Mayo	3.087	2.963	(2.799, 3.127)	-124	-4,02
Junio	2.879	2.886	(2.727, 3.044)	7	0,24
Julio	2.751	2.780	(2.616, 2.944)	29	1,05
Agosto	2.052	2.217	(2.053, 2.381)	165	8,04
Septiembre	2.625	2.606	(2.448, 2.765)	-19	-0,72
Octubre	3.037	2.986	(2.822, 3.150)	-51	-1,68
Total	28.461	28.439	.	-22	-0,08

Tabla 8.4. Comparación del número de intervenciones quirúrgicas observados-previstos, Hospital de Zumarraga 2016

Mes	Observados	Previstos	I.C. del 80%	Error	
				Absoluto	Relativo(%)
Enero	328	345	(299, 394)	17	5,18
Febrero	383	398	(344, 455)	15	3,92
Marzo	328	388	(336, 443)	60	18,29
Abril	414	384	(332, 439)	-30	-7,25
Mayo	426	423	(366, 483)	-3	-0,70
Junio	420	446	(386, 510)	26	6,19
Julio	281	263	(227, 300)	-18	-6,41
Agosto	132	163	(141, 186)	31	23,48
Septiembre	304	373	(322, 426)	69	22,70
Octubre	345	366	(317, 418)	21	6,09
Total	3.361	3.549	.	188	5,59

Tabla 9.1. Comparación del número de ingresos observados-previstos, Hospital de Bidasoa 2016

Mes	Observados	Previstos	I.C. del 80%	Error	
				Absoluto	Relativo(%)
Enero	585	608	(564, 652)	23	3,93
Febrero	629	625	(580, 671)	-4	-0,64
Marzo	589	574	(532, 616)	-15	-2,55
Abril	568	616	(572, 661)	48	8,45
Mayo	673	624	(579, 670)	-49	-7,28
Junio	618	593	(551, 637)	-25	-4,05
Julio	502	522	(485, 561)	20	3,98
Agosto	451	469	(435, 503)	18	3,99
Septiembre	543	535	(497, 574)	-8	-1,47
Octubre	543	589	(547, 633)	46	8,47
Total	5.701	5.755		54	0,95

Tabla 9.2. Comparación del número de estancias observados-previstos, Hospital de Bidasoa 2016

Mes	Observados	Previstos	I.C. del 80%	Error	
				Absoluto	Relativo(%)
Enero	2.703	2.698	(2.451, 2.953)	-5	-0,18
Febrero	2.332	2.443	(2.220, 2.674)	111	4,76
Marzo	2.309	2.393	(2.175, 2.620)	84	3,64
Abril	2.144	2.153	(1.956, 2.356)	9	0,42
Mayo	2.376	2.278	(2.070, 2.494)	-98	-4,12
Junio	2.233	2.122	(1.929, 2.323)	-111	-4,97
Julio	2.167	2.020	(1.836, 2.212)	-147	-6,78
Agosto	2.022	1.942	(1.765, 2.125)	-80	-3,96
Septiembre	1.838	2.049	(1.862, 2.243)	211	11,48
Octubre	2.126	2.185	(1.986, 2.392)	59	2,78
Total	22.250	22.283		33	0,15

Tabla 9.3. Comparación del número de urgencias observados-previstos, Hospital de Bidasoa 2016

Mes	Observados	Previstos	I.C. del 80%	Error	
				Absoluto	Relativo(%)
Enero	3.723	3.617	(3.401, 3.838)	-106	-2,85
Febrero	3.740	3.333	(3.134, 3.537)	-407	-10,88
Marzo	3.790	3.818	(3.590, 4.051)	28	0,74
Abril	3.488	3.477	(3.269, 3.689)	-11	-0,32
Mayo	3.663	3.715	(3.493, 3.942)	52	1,42
Junio	3.510	3.653	(3.435, 3.877)	143	4,07
Julio	3.634	3.745	(3.522, 3.974)	111	3,05
Agosto	3.359	3.528	(3.317, 3.744)	169	5,03
Septiembre	3.397	3.426	(3.221, 3.635)	29	0,85
Octubre	3.558	3.740	(3.517, 3.968)	182	5,12
Total	35.862	36.052	.	190	0,53

Tabla 9.4. Comparación del número de intervenciones quirúrgicas observados-previstos, Hospital de Bidasoa 2016

Mes	Observados	Previstos	I.C. del 80%	Error	
				Absoluto	Relativo(%)
Enero	247	259	(232, 285)	12	4,86
Febrero	340	312	(287, 337)	-28	-8,24
Marzo	289	281	(255, 308)	-8	-2,77
Abril	306	316	(290, 342)	10	3,27
Mayo	333	323	(296, 350)	-10	-3,00
Junio	331	324	(298, 350)	-7	-2,11
Julio	217	243	(216, 270)	26	11,98
Agosto	178	207	(180, 234)	29	16,29
Septiembre	271	279	(253, 304)	8	2,95
Octubre	285	295	(268, 321)	10	3,51
Total	2.797	2.839	.	42	1,50

Tabla 10.1. Comparación del número de ingresos observados-previstos, Hospital de Mendaro 2016

Mes	Observados	Previstos	I.C. del 80%	Error	
				Absoluto	Relativo(%)
Enero	623	653	(607, 700)	30	4,82
Febrero	713	686	(643, 729)	-27	-3,79
Marzo	642	632	(585, 678)	-10	-1,56
Abril	662	635	(590, 679)	-27	-4,08
Mayo	711	643	(597, 690)	-68	-9,56
Junio	680	665	(620, 709)	-15	-2,21
Julio	497	541	(495, 587)	44	8,85
Agosto	346	397	(351, 443)	51	14,74
Septiembre	532	555	(511, 600)	23	4,32
Octubre	641	624	(578, 670)	-17	-2,65
Total	6.047	6.031	.	-16	-0,26

Tabla 10.2. Comparación del número de estancias observados-previstos, Hospital de Mendaro 2016

Mes	Observados	Previstos	I.C. del 80%	Error	
				Absoluto	Relativo(%)
Enero	2.772	2.930	(2.729, 3.130)	158	5,70
Febrero	2.846	2.749	(2.562, 2.937)	-97	-3,41
Marzo	2.854	2.707	(2.506, 2.907)	-147	-5,15
Abril	2.703	2.495	(2.301, 2.689)	-208	-7,70
Mayo	2.692	2.652	(2.451, 2.852)	-40	-1,49
Junio	2.428	2.537	(2.343, 2.731)	109	4,49
Julio	2.137	2.244	(2.043, 2.444)	107	5,01
Agosto	1.788	1.802	(1.601, 2.002)	14	0,78
Septiembre	2.057	2.213	(2.019, 2.407)	156	7,58
Octubre	2.782	2.439	(2.238, 2.639)	-343	-12,33
Total	25.059	24.768	.	-291	-1,16

Tabla 10.3. Comparación del número de urgencias observados-previstos, Hospital de Mendaro 2016

Mes	Observados	Previstos	I.C. del 80%	Error	
				Absoluto	Relativo(%)
Enero	2.712	2.863	(2.702, 3.024)	151	5,57
Febrero	2.791	2.520	(2.369, 2.671)	-271	-9,71
Marzo	2.890	2.875	(2.714, 3.036)	-15	-0,52
Abril	2.742	2.493	(2.337, 2.649)	-249	-9,08
Mayo	2.741	2.749	(2.588, 2.910)	8	0,29
Junio	2.640	2.599	(2.443, 2.755)	-41	-1,55
Julio	2.565	2.630	(2.469, 2.791)	65	2,53
Agosto	2.188	2.144	(1.982, 2.305)	-44	-2,01
Septiembre	2.456	2.540	(2.384, 2.696)	84	3,42
Octubre	2.873	2.731	(2.570, 2.892)	-142	-4,94
Total	26.598	26.144	. .	-454	-1,71

Tabla 10.4. Comparación del número de intervenciones quirúrgicas observados-previstos, Hospital de Mendaro 2016

Mes	Observados	Previstos	I.C. del 80%	Error	
				Absoluto	Relativo(%)
Enero	266	260	(224, 297)	-6	-2,26
Febrero	360	359	(310, 410)	-1	-0,28
Marzo	285	292	(252, 334)	7	2,46
Abril	344	334	(288, 382)	-10	-2,91
Mayo	379	345	(298, 395)	-34	-8,97
Junio	386	381	(329, 436)	-5	-1,30
Julio	214	241	(208, 276)	27	12,62
Agosto	107	124	(107, 142)	17	15,89
Septiembre	234	260	(225, 297)	26	11,11
Octubre	313	316	(273, 361)	3	0,96
Total	2.888	2.912	. .	24	0,83

Tabla 11.1. Comparación del número de ingresos observados-previstos, Hospital de Alto Deba 2016

Mes	Observados	Previstos	I.C. del 80%	Error	
				Absoluto	Relativo(%)
Enero	470	526	(495, 557)	56	11,91
Febrero	485	522	(493, 551)	37	7,63
Marzo	483	498	(467, 529)	15	3,11
Abril	482	496	(466, 526)	14	2,90
Mayo	535	498	(467, 529)	-37	-6,92
Junio	474	503	(473, 533)	29	6,12
Julio	398	429	(398, 460)	31	7,79
Agosto	346	355	(324, 386)	9	2,60
Septiembre	485	483	(453, 513)	-2	-0,41
Octubre	455	504	(473, 535)	49	10,77
Total	4.613	4.814	. .	201	4,36

Tabla 11.2. Comparación del número de estancias observados-previstos, Hospital de Alto Deba 2016

Mes	Observados	Previstos	I.C. del 80%	Error	
				Absoluto	Relativo(%)
Enero	1.804	1.961	(1.805, 2.117)	157	8,70
Febrero	1.714	1.751	(1.605, 1.897)	37	2,16
Marzo	1.683	1.828	(1.672, 1.984)	145	8,62
Abril	1.739	1.676	(1.525, 1.827)	-63	-3,62
Mayo	1.839	1.666	(1.510, 1.822)	-173	-9,41
Junio	1.545	1.587	(1.436, 1.738)	42	2,72
Julio	1.449	1.510	(1.354, 1.666)	61	4,21
Agosto	1.046	1.172	(1.016, 1.328)	126	12,05
Septiembre	1.468	1.505	(1.354, 1.656)	37	2,52
Octubre	1.322	1.322	(1.166, 1.478)	0	0,00
Total	15.609	15.978	. .	369	2,36

Tabla 11.3. Comparación del número de urgencias observados-previstos, Hospital de Alto Deba 2016

Mes	Observados	Previstos	I.C. del 80%	Error	
				Absoluto	Relativo(%)
Enero	18.576	17.383	(16.603, 18.177)	-1.193	-6,42
Febrero	16.512	16.492	(15.751, 17.245)	-20	-0,12
Marzo	17.460	18.000	(17.192, 18.822)	540	3,09
Abril	16.825	16.619	(15.873, 17.379)	-206	-1,22
Mayo	18.034	17.329	(16.551, 18.120)	-705	-3,91
Junio	17.377	17.118	(16.350, 17.900)	-259	-1,49
Julio	16.626	16.350	(15.616, 17.097)	-276	-1,66
Agosto	14.821	14.835	(14.169, 15.513)	14	0,09
Septiembre	15.837	16.352	(15.618, 17.099)	515	3,25
Octubre	17.853	18.175	(17.359, 19.005)	322	1,80
Total	169.921	168.653	. .	-1.268	-0,75

Tabla 11.4 Comparación del número de intervenciones quirúrgicas observados-previstos, Hospital de Alto Deba 2016

Mes	Observados	Previstos	I.C. del 80%	Error	
				Absoluto	Relativo(%)
Enero	230	265	(240, 291)	35	15,22
Febrero	291	299	(275, 322)	8	2,75
Marzo	279	286	(260, 311)	7	2,51
Abril	285	296	(272, 321)	11	3,86
Mayo	322	293	(268, 319)	-29	-9,01
Junio	299	305	(281, 330)	6	2,01
Julio	226	240	(215, 266)	14	6,19
Agosto	209	185	(159, 210)	-24	-11,48
Septiembre	293	292	(267, 316)	-1	-0,34
Octubre	295	288	(263, 313)	-7	-2,37
Total	2.729	2.749	. .	20	0,73

Tabla 12.1. Comparación del número de ingresos observados-previstos, Hospital Universitario Cruces 2016

Mes	Observados	Previstos	I.C. del 80%	Error	
				Absoluto	Relativo(%)
Enero	4.467	4.698	(4.532, 4.864)	231	5,17
Febrero	4.907	4.797	(4.641, 4.952)	-110	-2,24
Marzo	4.588	4.556	(4.390, 4.722)	-32	-0,70
Abril	4.963	4.719	(4.558, 4.879)	-244	-4,92
Mayo	4.936	5.026	(4.860, 5.192)	90	1,82
Junio	4.817	4.860	(4.699, 5.020)	43	0,89
Julio	3.428	3.480	(3.314, 3.646)	52	1,52
Agosto	2.924	3.032	(2.866, 3.198)	108	3,69
Septiembre	4.226	4.383	(4.223, 4.544)	157	3,72
Octubre	4.563	4.789	(4.623, 4.955)	226	4,95
Total	43.819	44.340	.	521	1,19

Tabla 12.2. Comparación del número de estancias observados-previstos, Hospital Universitario Cruces 2016

Mes	Observados	Previstos	I.C. del 80%	Error	
				Absoluto	Relativo(%)
Enero	22.923	23.566	(22.754, 24.390)	643	2,81
Febrero	21.673	21.882	(21.127, 22.646)	209	0,96
Marzo	22.600	22.250	(21.483, 23.027)	-350	-1,55
Abril	22.230	21.949	(21.192, 22.716)	-281	-1,26
Mayo	22.323	22.690	(21.907, 23.483)	367	1,64
Junio	21.597	21.520	(20.778, 22.272)	-77	-0,36
Julio	20.887	20.029	(19.338, 20.729)	-858	-4,11
Agosto	18.210	18.378	(17.745, 19.021)	168	0,92
Septiembre	19.856	19.734	(19.053, 20.423)	-122	-0,61
Octubre	21.783	22.269	(21.501, 23.047)	486	2,23
Total	214.082	214.267	.	185	0,09

Tabla 12.3. Comparación del número de urgencias observados-previstos, Hospital Universitario Cruces 2016

Mes	Observados	Previstos	I.C. del 80%	Error	
				Absoluto	Relativo(%)
Enero	18.576	17.383	(16.603, 18.177)	-1.193	-6,42
Febrero	16.512	16.492	(15.751, 17.245)	-20	-0,12
Marzo	17.460	18.000	(17.192, 18.822)	540	3,09
Abril	16.825	16.619	(15.873, 17.379)	-206	-1,22
Mayo	18.034	17.329	(16.551, 18.120)	-705	-3,91
Junio	17.377	17.118	(16.350, 17.900)	-259	-1,49
Julio	16.626	16.350	(15.616, 17.097)	-276	-1,66
Agosto	14.821	14.835	(14.169, 15.513)	14	0,09
Septiembre	15.837	16.352	(15.618, 17.099)	515	3,25
Octubre	17.853	18.175	(17.359, 19.005)	322	1,80
Total	169.921	168.653	.	-1.268	-0,75

Tabla 12.4 Comparación del número de intervenciones quirúrgicas observados-previstos, Hospital Universitario Cruces 2016

Mes	Observados	Previstos	I.C. del 80%	Error	
				Absoluto	Relativo(%)
Enero	2.458	2.614	(2.422, 2.810)	156	6,35
Febrero	3.047	3.049	(2.826, 3.278)	2	0,07
Marzo	2.768	2.717	(2.518, 2.921)	-51	-1,84
Abril	3.160	2.836	(2.629, 3.050)	-324	-10,25
Mayo	3.138	3.224	(2.988, 3.467)	86	2,74
Junio	3.029	3.086	(2.861, 3.318)	57	1,88
Julio	1.753	2.067	(1.916, 2.223)	314	17,91
Agosto	1.290	1.442	(1.336, 1.550)	152	11,78
Septiembre	2.533	2.438	(2.260, 2.621)	-95	-3,75
Octubre	2.883	2.916	(2.703, 3.135)	33	1,14
Total	26.059	26.389	.	330	1,27

Tabla 13.1. Comparación del número de ingresos observados-previstos, Hospital Universitario Basurto 2016

Mes	Observados	Previstos	I.C. del 80%	Error	
				Absoluto	Relativo(%)
Enero	3.224	3.334	(3.194, 3.474)	110	3,41
Febrero	3.375	3.401	(3.270, 3.532)	26	0,77
Marzo	3.197	3.291	(3.151, 3.432)	94	2,94
Abril	3.307	3.323	(3.188, 3.459)	16	0,48
Mayo	3.468	3.388	(3.247, 3.528)	-80	-2,31
Junio	3.409	3.382	(3.246, 3.518)	-27	-0,79
Julio	2.633	2.763	(2.623, 2.903)	130	4,94
Agosto	2.271	2.369	(2.229, 2.509)	98	4,32
Septiembre	3.253	3.243	(3.107, 3.379)	-10	-0,31
Octubre	3.204	3.303	(3.163, 3.444)	99	3,09
Total	31.341	31.797	.	456	1,45

Tabla 13.2. Comparación del número de estancias observados-previstos, Hospital Universitario Basurto 2016

Mes	Observados	Previstos	I.C. del 80%	Error	
				Absoluto	Relativo(%)
Enero	16.160	16.102	(15.469, 16.734)	-58	-0,36
Febrero	15.662	15.789	(15.197, 16.380)	127	0,81
Marzo	15.616	15.568	(14.936, 16.200)	-48	-0,31
Abril	15.590	15.235	(14.624, 15.847)	-355	-2,28
Mayo	15.665	15.894	(15.261, 16.526)	229	1,46
Junio	14.717	14.905	(14.293, 15.517)	188	1,28
Julio	13.798	14.041	(13.409, 14.673)	243	1,76
Agosto	12.568	12.016	(11.384, 12.648)	-552	-4,39
Septiembre	13.950	14.288	(13.677, 14.900)	338	2,42
Octubre	15.949	15.678	(15.045, 16.310)	-271	-1,70
Total	149.675	149.516	.	-159	-0,11

**Tabla 13.3. Comparación del número de urgencias observados-previstos
Hospital Universitario Basurto 2016**

Mes	Observados	Previstos	I.C. del 80%	Error	
				Absoluto	Relativo(%)
Enero	11.664	10.995	(10.457, 11.532)	-669	-5,74
Febrero	10.568	10.438	(9.935, 10.941)	-130	-1,23
Marzo	11.058	11.296	(10.758, 11.833)	238	2,15
Abril	10.554	10.518	(9.998, 11.039)	-36	-0,34
Mayo	11.176	10.915	(10.377, 11.452)	-261	-2,34
Junio	10.804	10.576	(10.056, 11.097)	-228	-2,11
Julio	10.151	9.954	(9.417, 10.492)	-197	-1,94
Agosto	9.495	9.398	(8.861, 9.936)	-97	-1,02
Septiembre	10.153	10.372	(9.852, 10.892)	219	2,16
Octubre	11.293	11.372	(10.835, 11.910)	79	0,70
Total	106.916	105.834	.	-1.082	-1,01

**Tabla 13.4. Comparación del número de intervenciones quirúrgicas observados-previstos,
Hospital Universitario Basurto 2016**

Mes	Observados	Previstos	I.C. del 80%	Error	
				Absoluto	Relativo(%)
Enero	1.738	1.863	(1.754, 1.973)	125	7,19
Febrero	2.141	2.077	(1.975, 2.179)	-64	-2,99
Marzo	1.972	1.913	(1.803, 2.022)	-59	-2,99
Abril	2.130	1.956	(1.850, 2.062)	-174	-8,17
Mayo	2.280	2.143	(2.033, 2.252)	-137	-6,01
Junio	2.313	2.291	(2.185, 2.397)	-22	-0,95
Julio	1.484	1.623	(1.513, 1.732)	139	9,37
Agosto	953	1.071	(962, 1.181)	118	12,38
Septiembre	2.081	2.012	(1.906, 2.118)	-69	-3,32
Octubre	1.925	2.066	(1.957, 2.175)	141	7,32
Total	19.017	19.015	.	-2	-0,01

Tabla 14.1. Comparación del número de ingresos observados-previstos, Hospital de Galdakao-Usansolo 2016

Mes	Observados	Previstos	I.C. del 80%	Error	
				Absoluto	Relativo(%)
Enero	2.519	2.548	(2.368, 2.733)	29	1,15
Febrero	2.543	2.599	(2.415, 2.787)	56	2,20
Marzo	2.280	2.266	(2.106, 2.431)	-14	-0,61
Abril	2.429	2.413	(2.243, 2.589)	-16	-0,66
Mayo	2.578	2.537	(2.358, 2.721)	-41	-1,59
Junio	2.455	2.559	(2.378, 2.744)	104	4,24
Julio	1.692	1.815	(1.687, 1.947)	123	7,27
Agosto	1.598	1.601	(1.488, 1.717)	3	0,19
Septiembre	2.050	2.162	(2.009, 2.319)	112	5,46
Octubre	2.395	2.405	(2.235, 2.580)	10	0,42
Total	22.539	22.905	.	366	1,62

Tabla 14.2. Comparación del número de estancias observados-previstos, Hospital de Galdakao-Usansolo 2016

Mes	Observados	Previstos	I.C. del 80%	Error	
				Absoluto	Relativo(%)
Enero	10.556	10.564	(10.048, 11.080)	8	0,08
Febrero	9.350	10.201	(9.718, 10.684)	851	9,10
Marzo	9.651	9.669	(9.153, 10.185)	18	0,19
Abril	9.399	9.537	(9.037, 10.036)	138	1,47
Mayo	9.810	9.763	(9.247, 10.279)	-47	-0,48
Junio	9.087	9.352	(8.853, 9.851)	265	2,92
Julio	7.945	8.451	(7.935, 8.967)	506	6,37
Agosto	7.631	6.960	(6.443, 7.476)	-671	-8,79
Septiembre	8.066	8.549	(8.049, 9.048)	483	5,99
Octubre	9.319	9.375	(8.859, 9.891)	56	0,60
Total	90.814	92.421	.	1.607	1,77

**Tabla 14.3. Comparación del número de urgencias observados-previstos
Hospital de Galdakao-Usansolo 2016**

Mes	Observados	Previstos	I.C. del 80%	Error	
				Absoluto	Relativo(%)
Enero	9.279	9.039	(8.676, 9.408)	-240	-2,59
Febrero	8.411	8.316	(7.982, 8.656)	-95	-1,13
Marzo	8.884	8.869	(8.513, 9.231)	-15	-0,17
Abril	8.522	8.717	(8.367, 9.073)	195	2,29
Mayo	8.751	8.972	(8.612, 9.339)	221	2,53
Junio	8.514	8.706	(8.357, 9.062)	192	2,26
Julio	8.617	8.686	(8.337, 9.041)	69	0,80
Agosto	8.146	8.021	(7.699, 8.348)	-125	-1,53
Septiembre	8.282	8.467	(8.126, 8.812)	185	2,23
Octubre	8.822	8.682	(8.333, 9.037)	-140	-1,59
Total	86.228	86.475	. .	247	0,29

**Tabla 14.4. Comparación del número de intervenciones quirúrgicas observados-previstos,
Hospital de Galdakao-Usansolo 2016**

Mes	Observados	Previstos	I.C. del 80%	Error	
				Absoluto	Relativo(%)
Enero	1.245	1.232	(1.100, 1.371)	-13	-1,04
Febrero	1.465	1.450	(1.294, 1.613)	-15	-1,02
Marzo	1.174	1.191	(1.063, 1.324)	17	1,45
Abril	1.403	1.287	(1.149, 1.432)	-116	-8,27
Mayo	1.510	1.457	(1.300, 1.620)	-53	-3,51
Junio	1.388	1.472	(1.314, 1.637)	84	6,05
Julio	786	776	(692, 863)	-10	-1,27
Agosto	627	651	(581, 724)	24	3,83
Septiembre	1.066	1.169	(1.043, 1.300)	103	9,66
Octubre	1.273	1.404	(1.253, 1.562)	131	10,29
Total	11.937	12.089	. .	152	1,27

Tabla 15.1. Comparación del número de ingresos observados-previstos, Hospital de San Eloy 2016

Mes	Observados	Previstos	I.C. del 80%	Error	
				Absoluto	Relativo(%)
Enero	718	701	(632, 773)	-17	-2,37
Febrero	864	810	(730, 893)	-54	-6,25
Marzo	744	702	(632, 774)	-42	-5,65
Abril	730	728	(656, 803)	-2	-0,27
Mayo	819	780	(703, 860)	-39	-4,76
Junio	735	783	(705, 863)	48	6,53
Julio	510	450	(406, 497)	-60	-11,76
Agosto	447	382	(344, 421)	-65	-14,54
Septiembre	607	638	(575, 704)	31	5,11
Octubre	685	758	(683, 836)	73	10,66
Total	6.859	6.732	.	-127	-1,85

Tabla 15.2. Comparación del número de estancias observados-previstos, Hospital de San Eloy 2016

Mes	Observados	Previstos	I.C. del 80%	Error	
				Absoluto	Relativo(%)
Enero	2.431	2.557	(2.350, 2.770)	126	5,18
Febrero	2.549	2.395	(2.201, 2.594)	-154	-6,04
Marzo	2.319	2.412	(2.217, 2.613)	93	4,01
Abril	2.339	2.310	(2.123, 2.503)	-29	-1,24
Mayo	2.272	2.368	(2.176, 2.565)	96	4,23
Junio	2.184	2.192	(2.015, 2.375)	8	0,37
Julio	1.953	1.854	(1.704, 2.009)	-99	-5,07
Agosto	1.531	1.557	(1.432, 1.687)	26	1,70
Septiembre	1.803	1.892	(1.739, 2.049)	89	4,94
Octubre	2.185	2.197	(2.019, 2.380)	12	0,55
Total	21.566	21.734	.	168	0,78

Tabla 15.3. Comparación del número de urgencias observados-previstos Hospital de San Eloy 2016

Mes	Observados	Previstos	I.C. del 80%	Error	
				Absoluto	Relativo(%)
Enero	3.413	3.280	(3.143, 3.416)	-133	-3,90
Febrero	3.217	3.098	(2.970, 3.225)	-119	-3,70
Marzo	3.252	3.257	(3.121, 3.393)	5	0,15
Abril	3.235	3.258	(3.126, 3.389)	23	0,71
Mayo	3.400	3.340	(3.204, 3.476)	-60	-1,76
Junio	3.310	3.251	(3.120, 3.383)	-59	-1,78
Julio	3.304	3.195	(3.059, 3.331)	-109	-3,30
Agosto	2.960	2.778	(2.642, 2.914)	-182	-6,15
Septiembre	3.075	3.194	(3.062, 3.326)	119	3,87
Octubre	3.370	3.385	(3.249, 3.521)	15	0,45
Total	32.536	32.036	. .	-500	-1,54

Tabla 15.4. Comparación del número de intervenciones quirúrgicas observados-previstos, Hospital de San Eloy 2016

Mes	Observados	Previstos	I.C. del 80%	Error	
				Absoluto	Relativo(%)
Enero	437	427	(374, 481)	-10	-2,29
Febrero	641	618	(568, 668)	-23	-3,59
Marzo	517	541	(488, 594)	24	4,64
Abril	566	548	(496, 599)	-18	-3,18
Mayo	670	615	(561, 668)	-55	-8,21
Junio	525	512	(461, 564)	-13	-2,48
Julio	355	281	(228, 334)	-74	-20,85
Agosto	265	282	(228, 335)	17	6,42
Septiembre	385	516	(465, 568)	131	34,03
Octubre	447	573	(520, 626)	126	28,19
Total	4.808	4.913	. .	105	2,18