



OSASUN SAILA

Osasun Sailburuordetza
*Plangintza, Antolamendu eta Ebaluazio
Sanitarioko Zuzendaritza*

DEPARTAMENTO DE SALUD

Viceconsejería de Salud
*Dirección de Planificación, Ordenación y
Evaluación Sanitaria*

PREVISIÓN DE LA UTILIZACIÓN DE SERVICIOS HOSPITALARIOS

Previsiones hasta diciembre del año 2016

Diciembre de 2015

*OSASUN AZTERLAN ETA IKERKETA ZERBITZUA
SERVICIO DE ESTUDIOS E INVESTIGACIÓN SANITARIA*

ÍNDICE

	Pgna.
Resumen.....	5
Introducción	7
Método	7
Resultados	8
<i>Para la CAPV</i>	
<i>Por Áreas Sanitarias</i>	
<i>Por hospitales</i>	
Anexo I.....	13
Anexo II.....	76

RESUMEN

Este informe presenta las previsiones actualizadas de la utilización de los servicios hospitalarios para diciembre de 2015 y el año 2016. Las previsiones se han elaborado a partir de los datos disponibles de cada uno de los diez hospitales de agudos de Osakidetza para el período comprendido entre enero de 1992 y noviembre de 2015, utilizando los modelos estadísticos para series temporales ARIMA. En el caso del Hospital Universitario Araba, se han analizado los datos correspondientes a Txagorritxu y a Santiago por separado

Tabla resumen de los cambios previstos para el año 2016 respecto al año 2015 en la utilización de servicios hospitalarios de corta estancia de Osakidetza.

	Cambio absoluto ^a (relativo en %)			
	CAPV ^b	Araba	Gipuzkoa	Bizkaia
Número de ingresos hospitalarios	4.072 (1,6 %)	604 (1,5 %)	1.184 (1,4 %)	2.346 (1,8 %)
Número de estancias	20.863 (-1,8 %)	410 (0,2 %)	-12.635 (-3,3 %)	-8.487 (-1,5 %)
Número de urgencias atendidas	6.813 (0,8 %)	730 (0,5 %)	1.609 (0,6 %)	4.812 (1,0 %)
Número de intervenciones quirúrgicas	2.155 (1,6 %)	-422 (2 %)	1.197 (2,8 %)	1.457 (1,94 %)

^a Cambio absoluto = valor previsto anual para el 2016 - suma de valores observados/previstos para el año 2015.

^b El total de la CAPV no coincide con la suma para cada área ya que se ha calculado un modelo para cada serie por independiente

INTRODUCCIÓN

El presente documento pretende dar continuidad al trabajo, de obtención de previsiones de la utilización de servicios hospitalarios de Osakidetza, que se inició en 1997¹. En esta ocasión se presentan las previsiones estimadas para diciembre de 2015 y todo el año 2016.

MÉTODO

Se han obtenido las previsiones mensuales, puntuales y sus intervalos de confianza al 80%, de las siguientes variables relativas a los hospitales de corta estancia de Osakidetza: número de ingresos, de estancias, de urgencias atendidas y número de intervenciones quirúrgicas (totales y autoconcertadas, sin incluir las intervenciones de cirugía menor). Las previsiones se obtuvieron para cada hospital de corta estancia, para cada Área Sanitaria y para el conjunto de la CAPV.

Los datos disponibles corresponden a los hospitales de corta estancia de Osakidetza, del período enero/1992-diciembre/2015 para las variables número de ingresos, número de estancias y número de urgencias atendidas, del período enero/1993-diciembre/2015 para la variable número de intervenciones quirúrgicas.

Los modelos ARIMA identificados en informes anteriores se han vuelto a estimar y validar con la totalidad de los datos disponibles. Se han introducido modificaciones a los modelos identificados anteriormente. Posteriormente se ha realizado un análisis de las previsiones para el periodo diciembre/2015-diciembre/2016. Se han comparado las previsiones con los datos observados un año antes mediante los cálculos:

Cambio absoluto = valor previsto – valor observado

*Cambio relativo = $\frac{\text{valor previsto} - \text{valor observado}}{\text{valor observado}} * 100 \%$*

¹ Previsión del número de ingresos y estancias en los hospitales de corta estancia de Osakidetza. Documentos de Investigación Sanitaria 1997/1. Octubre 1997. Unidad de investigación. Dirección de planificación y Evaluación Sanitaria.

para cada valor mensual y para el total anual (Anexo 1). En este mismo anexo se incluye para cada indicador una gráfica en la que se representan los valores mensuales observados, los previstos e intervalo de confianza que proporciona el modelo para el periodo desde enero de 2011 a diciembre de 2016. Con el fin de valorar la calidad, se han comparado los valores observados en el período de enero-noviembre de 2015 y los previstos por los modelos para el mismo período (Anexo 2).

RESULTADOS

1- Para la CAPV (Tablas 1.1-1.5 del Anexo 1)

Para el año 2016 se espera un aumento de 4.072 ingresos, que supone un incremento del 1,6% respecto al número de ingresos observados un año antes. También se prevé un aumento en el número de urgencias que se atenderán en la CAPV de 6.813 (0,8 %) y del número de intervenciones quirúrgicas en 2.155 (1,6 %). Los modelos pronostican que disminuirán las estancias en 20.863 (1,8%).

2- Por Áreas Sanitarias (Tablas 2.1-2.5, 3.1-3.5, 4.1-4.5 del Anexo)

En el Área Sanitaria de Araba se estima que durante el año 2016 aumentará el número de ingresos en un 1,5% y descenderá el número de intervenciones quirúrgicas en un 2,0 % respecto a los valores observados un año antes mientras que no se pronostican cambios para las estancias ni las urgencias atendidas.

En el Área Sanitaria de Gipuzkoa, se pronostica para el año 2016 un aumento del número de ingresos del 1,4 %, del número de urgencias del 0,6 % y del número de intervenciones quirúrgicas en un 2,8 %. Para el número de estancias se pronostica una disminución del 3,3 %.

En el Área Sanitaria de Bizkaia, los pronósticos muestran para el año 2016 un aumento del número de ingresos del 1,8 %, del número de urgencias en un 1,0 % y del 1,9 % para el número de intervenciones

quirúrgicas mientras que las para las estancias muestran una disminución de un 1,5 %.

3.- Por hospitales (Tablas 5.1-15.5 del Anexo)

De modo general, en el análisis según las variables hospitalarias, los pronósticos muestran que para finales del 2016 el número de ingresos hospitalarios aumenta en las sedes Txagorritxu y Santiago del Hospital Universitario Araba, en el Hospital Universitario Donostia, en Zumárraga, en los Hospitales Universitarios de Cruces y Basurto, Galdakao-Usansolo y en San Eloy. Los pronósticos muestran una disminución en Bidasoa, Mendaro y Alto Deba.

Para las estancias, las predicciones muestran para el 2016 un aumento en su número únicamente en la sede Txagorritxu del Hospital Universitario Araba y en Galdakao-Usansolo y una disminución en la sede Santiago del Hospital Universitario Araba, el Hospital Universitario Donostia, Bidasoa, Mendaro, Alto Deba, Hospital Universitario Cruces, Hospital Universitario Basurto y San Eloy. Se mantienen estables en Zumárraga.

Se pronostica un aumento en el número de urgencias en la sede Txagorritxu del Hospital Universitario Araba, en Zumárraga, Alto Deba, en el Hospital Universitario Cruces, Galdakao-Usansolo y en San Eloy. Mientras que se pronostica una disminución en la sede Santiago del Hospital Universitario Araba y en el Hospital Universitario Basurto. No se prevén cambios en el número de urgencias en el Hospital Universitario Donostia, Bidasoa y Mendaro.

Para el número de intervenciones quirúrgicas las predicciones indican que en 2016 habrá un aumento en el centro de Santiago del Hospital Universitario Araba, en el Hospital Universitario Donostia, Bidasoa, Mendaro, Alto Deba, Hospitales Universitarios de Cruces y Basurto, en Galdakao-Usansolo y San Eloy. Disminuyen en la parte de Txagorritxu del Hospital Universitario Araba. En Zumárraga no se aprecian cambios.

Respecto a los cambios previstos para el año 2016, pasamos ahora a analizar las variables en cada hospital.

En la sede Txagorritxu del Hospital Universitario Araba, se pronostica para el 2016 un aumento del número de estancias en un 1,0% y de las urgencias en un 1,1 %, una disminución del número de intervenciones quirúrgicas en un 3,0 %. Las previsiones no muestran cambios en el número de ingresos.

En la sede Santiago del Hospital Universitario Araba, las previsiones muestran para el año 2016 un aumento del 3,4 % en el número de ingresos y del 4,2 % en el número de intervenciones quirúrgicas. Se prevé un descenso en el número de estancias del 0,9 % y del 1,2 % para las urgencias hospitalarias.

Respecto al Hospital Universitario Donostia, para el año 2016 se prevé un aumento del número de ingresos en un 1,8 % y del número de intervenciones quirúrgicas en un 3,1 % respecto a los datos observados un año antes. Mientras que se espera una disminución del 4,0 % en el número de estancias. Las previsiones no muestran cambios en el número de urgencias.

En el Hospital Zumarraga los modelos pronostican para el año 2016 un aumento en el número de ingresos del 2,6 % y en el número de urgencias de un 2,1 %. No se prevén cambios en las estancias ni en el número de intervenciones quirúrgicas.

En el Hospital Bidasoa para el 2016 se prevé un aumento del número de intervenciones quirúrgicas en un 2,4 % y una disminución del número de ingresos en un 2,9 % y del 3,1 % para las estancias. No pronostican cambios en las urgencias.

Para el Hospital Mendaro las previsiones muestran que en 2016 se producirá un aumento en el número de intervenciones quirúrgicas en un 3,5 %; una disminución en el número de ingresos del 1,7 % y del número de estancias en un 3,0 %. El número de urgencias se mantiene sin cambios respecto a los datos de un año antes.

En el Hospital Alto Deba se prevé para el 2016 un aumento del número de urgencias del 1,0 %, el número de intervenciones quirúrgicas en un 3,1 %. Las previsiones muestran un descenso del 1,1 % en el número de ingresos y del 1,3 % para las estancias.

En el Hospital Universitario Cruces las previsiones muestran para el 2016 un aumento del número de ingresos en un 1,7 %, del número de urgencias en un 1,4 % y del número de intervenciones quirúrgicas en un 1,5 %. Para el número de estancias, se prevé una disminución del 1,9 %.

Para el Hospital Universitario Basurto se prevé para 2016 un aumento en el número de ingresos en un 1,2 % y de las intervenciones quirúrgicas del 1,5 %. Las previsiones muestran un descenso en el número de estancias de un 1,8 % y no se prevén cambios en el número de urgencias respecto a lo observado un año antes.

En el Hospital Galdakao-Usansolo se observa para el 2016 un aumento en el número de los ingresos del 2,8 %, del número de urgencias en un 1,8 %, de las estancias en un 0,7 % y de las intervenciones quirúrgicas en un 1,0 %.

Para el Hospital San Eloy las previsiones muestran un aumento en el número de ingresos del 1,9 %, de las urgencias en un 1,8 % y del 3,4 % para el número de intervenciones quirúrgicas. Se pronostica una disminución del 2,5 % en el número de estancias.

Anexo 1. Previsiones puntuales y de intervalo de las variables de utilización de servicios hospitalarios para el periodo comprendido entre diciembre de 2015 y diciembre 2016

Tabla resumen de cambios previstos en variables hospitalarias para el año 2016.

	Ingresos		Estancias		Urgencias		Interv. Quirúrgicas sin cirugía menor	
	Absoluto	Relativo (%)	Absoluto	Relativo (%)	Absoluto	Relativo (%)	Absoluto	Relativo (%)
CAPV	4.072	1,6	-20.863	-1,8	6.813	0,8	2.155	1,6
Áreas de Salud								
Araba	604	1,5	410	0,2	730	0,5	-422	-2,0
Gipuzkoa	1.184	1,4	-12.635	-3,3	1.609	0,6	1.197	2,8
Bizkaia	2.346	1,8	-8.487	-1,5	4.812	1,0	1.457	1,9
Hospitales								
Hospital Universitario Araba (Txagorritxu)	87	0,4	1.269	1,0	1.253	1,1	-348	-3,2
Hospital Universitario Araba (Santiago)	508	3,4	-643	-0,9	-587	-1,2	450	4,2
Hospital Universitario Donostia	1.010	1,8	-10.803	-4,0	698	0,5	859	3,1
Zumarraga	230	2,6	46	0,1	722	2,1	16	0,4
Bidasoa	-203	-2,9	-868	-3,1	95	0,2	82	2,4
Mendaro	-122	-1,7	-936	-3,0	58	0,2	121	3,5
Alto Deba	-65	-1,1	-255	-1,3	394	1,0	103	3,1
Hospital Universitario Cruces	914	1,7	-4.993	-1,9	2.788	1,4	471	1,5
Hospital Universitario Basurto	448	1,2	-3.376	-1,8	-754	-0,6	336	1,5
Galdakao-Usansolo	782	2,8	778	0,7	1.837	1,8	140	1,0
San Eloy	152	1,9	-711	-2,5	639	1,8	199	3,4

Tabla 1.1. Previsiones de ingresos para el año 2016, CAPV

Mes*	Observados 2014-2015	Previstos 2015-2016	I.C. del 80%	Cambio	
				Absoluto	Relativo(%)
Diciembre	20.736	21.274	(20.713, 21.835)	538	2,60
Enero	22.913	22.880	(22.300, 23.459)	-33	-0,14
Febrero	22.357	22.254	(21.726, 22.782)	-103	-0,46
Marzo	23.250	24.139	(23.549, 24.729)	889	3,83
Abril	20.075	20.024	(19.448, 20.599)	-51	-0,25
Mayo	21.974	22.985	(22.385, 23.585)	1.011	4,60
Junio	22.664	22.790	(22.204, 23.374)	126	0,55
Julio	18.880	18.452	(17.842, 19.062)	-428	-2,26
Agosto	15.321	16.492	(15.877, 17.106)	1.171	7,64
Septiembre	20.962	21.428	(20.828, 22.027)	466	2,22
Octubre	22.465	22.567	(21.942, 23.191)	102	0,45
Noviembre	22.347	23.216	(22.607, 23.824)	869	3,89
Diciembre	21.274 ⁺	21.327	(20.616, 22.036)	52	0,25
Enero-Diciembre	254.482	258.555	. .	4.072	1,60

* Para los valores observados (previstos), el primer mes corresponde al año 2014 (2015) y los meses siguientes al 2015 (2016)

+ Valores previstos

Tabla 1.2. Previsiones de estancias para el año 2016, CAPV

Mes*	Observados 2014-2015	Previstos 2015-2016	I.C. del 80%	Cambio	
				Absoluto	Relativo(%)
Diciembre	97.712	98.098	(95.107, 101.089)	386	0,40
Enero	111.874	108.099	(104.820, 111.376)	-3.775	-3,37
Febrero	102.981	98.278	(95.204, 101.352)	-4.703	-4,57
Marzo	108.656	105.894	(102.397, 109.391)	-2.762	-2,54
Abril	96.504	93.687	(90.220, 97.152)	-2.817	-2,92
Mayo	101.223	100.082	(96.419, 103.745)	-1.141	-1,13
Junio	95.842	94.624	(91.002, 98.245)	-1.218	-1,27
Julio	89.848	88.472	(84.652, 92.291)	-1.376	-1,53
Agosto	80.000	78.864	(74.968, 82.759)	-1.136	-1,42
Septiembre	89.919	88.932	(85.090, 92.774)	-987	-1,10
Octubre	99.668	99.190	(95.147, 103.233)	-478	-0,48
Noviembre	97.992	98.184	(94.202, 102.166)	192	0,20
Diciembre	98.098 ⁺	97.434	(92.995, 101.872)	-664	-0,68
Enero-Diciembre	1.172.605	1.151.742	. .	-20.863	-1,78

* Para los valores observados (previstos), el primer mes corresponde al año 2014 (2015) y los meses siguientes al 2015 (2016)

+ Valores previstos

Figura 1.1. Valores mensuales observados y previstos para el número de ingresos en los hospitales de agudos de CAPV, 2011-2016.



Figura 1.2. Valores mensuales observados y previstos para el número de estancias en los hospitales de agudos de CAPV, 2011-2016.



Tabla 1.3. Previsiones de urgencias para el año 2016, CAPV

Mes*	Observados 2014-2015	Previstos 2015-2016	I.C. del 80%	Cambio	
				Absoluto	Relativo(%)
Diciembre	79.174	82.655	(79.160, 86.207)	3.481	4,40
Enero	80.858	80.639	(77.067, 84.273)	-219	-0,27
Febrero	70.400	70.538	(67.402, 73.729)	138	0,20
Marzo	79.544	79.978	(76.329, 83.693)	434	0,55
Abril	74.736	74.427	(71.003, 77.913)	-309	-0,41
Mayo	77.519	77.614	(73.977, 81.317)	95	0,12
Junio	74.270	75.208	(71.647, 78.834)	938	1,26
Julio	73.122	74.474	(70.895, 78.121)	1.352	1,85
Agosto	66.636	66.401	(63.174, 69.689)	-235	-0,35
Septiembre	71.493	72.828	(69.242, 76.483)	1.335	1,87
Octubre	77.981	81.291	(77.243, 85.419)	3.310	4,24
Noviembre	78.076	76.435	(72.582, 80.364)	-1.641	-2,10
Diciembre	82.655 ⁺	84.271	(79.827, 88.807)	1.616	1,95
Enero-Diciembre	907.290	914.103	. .	6.813	0,75

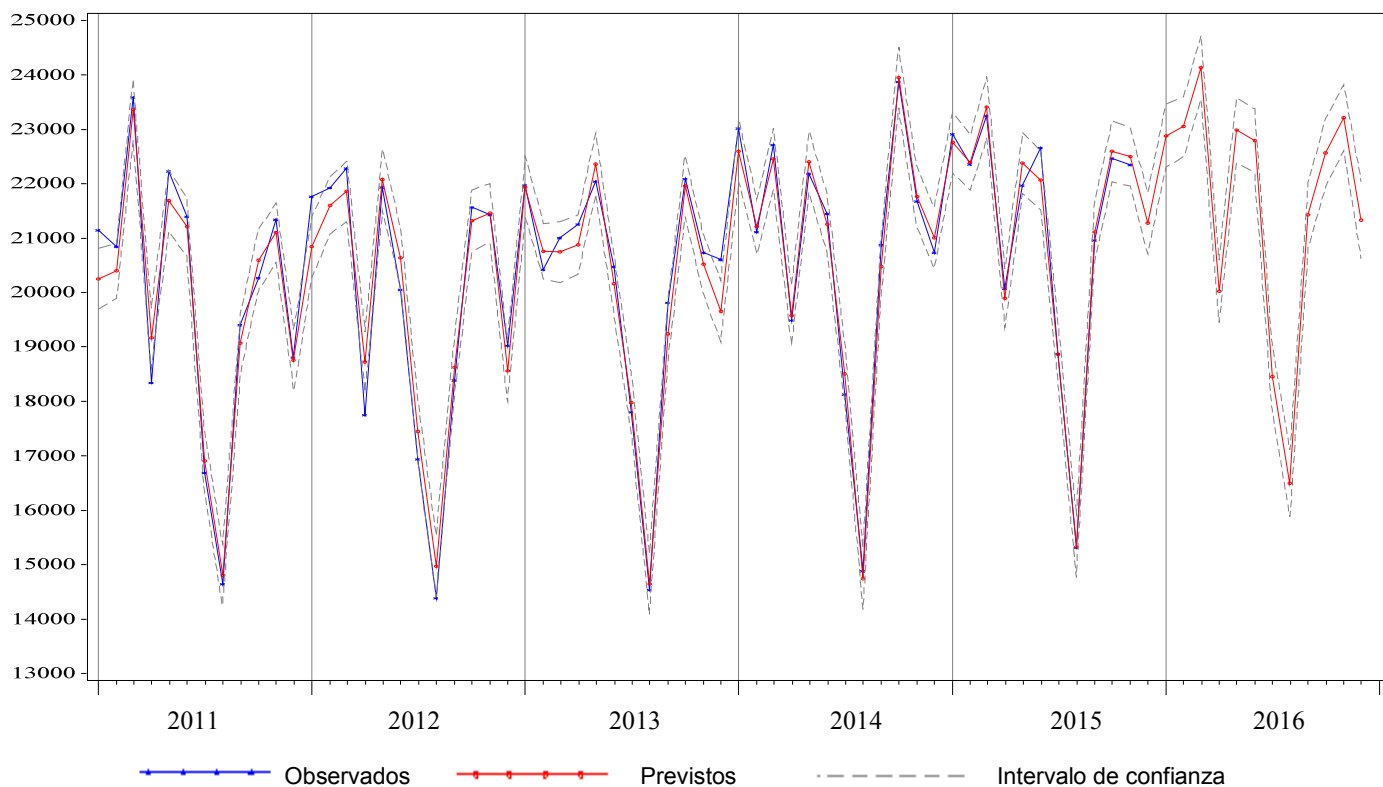
* Para los valores observados (previstos), el primer mes corresponde al año 2014 (2015) y los meses siguientes al 2015 (2016)

+ Valores previstos

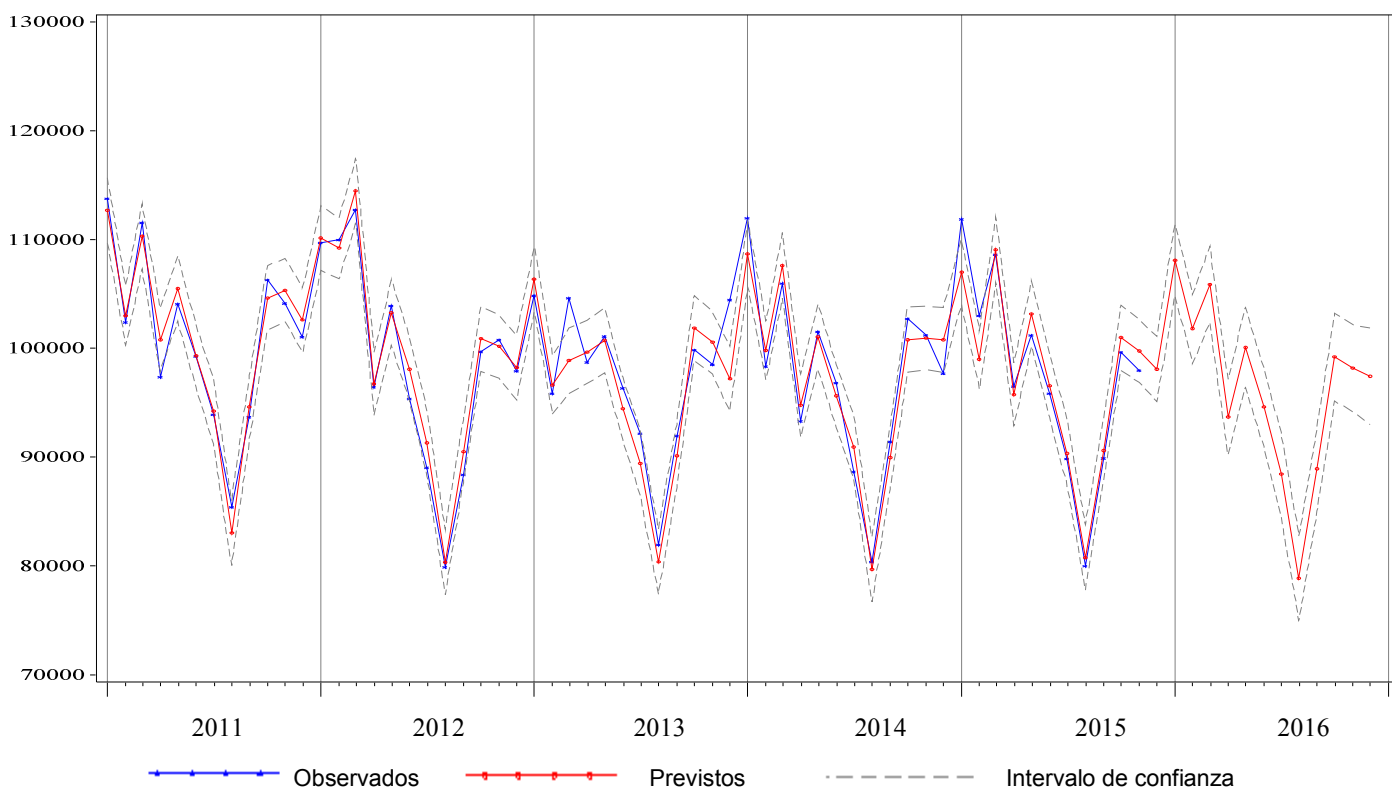
Tabla 1.4. Previsiones de intervenciones quirúrgicas para el año 2016, CAPV

Mes*	Observados 2014-2015	Previstos 2015-2016	I.C. del 80%	Cambio	
				Absoluto	Relativo(%)
Diciembre	10.169	10.589	(10.070, 11.118)	420	4,13
Enero	11.000	11.020	(10.431, 11.620)	20	0,18
Febrero	12.246	13.200	(12.485, 13.929)	954	7,79
Marzo	12.782	14.090	(13.325, 14.871)	1.308	10,24
Abril	10.329	10.141	(9.590, 10.703)	-188	-1,82
Mayo	12.526	13.374	(12.647, 14.115)	848	6,77
Junio	13.606	13.690	(12.946, 14.449)	84	0,62
Julio	10.092	9.058	(8.565, 9.560)	-1.034	-10,25
Agosto	6.537	6.859	(6.486, 7.239)	322	4,92
Septiembre	12.224	12.208	(11.545, 12.885)	-16	-0,13
Octubre	13.406	12.942	(12.239, 13.659)	-464	-3,46
Noviembre	13.290	13.942	(13.185, 14.715)	652	4,91
Diciembre	10.589 ⁺	10.259	(9.661, 10.870)	-330	-3,12
Enero-Diciembre	138.627	140.783	. .	2.155	1,55

* Para los valores observados (previstos), el primer mes corresponde al año 2014 (2015) y los meses siguientes al 2015 (2016)

+ Valores previstos

Figura 1.3. Valores mensuales observados y previstos para el número de urgencias atendidas en los hospitales de agudos de CAPV, 2011-2016



Figura 1.4. Valores mensuales observados y previstos para el número de intervenciones quirúrgicas en los hospitales de agudos de CAPV, 2011-2016



Tabla 2.1. Previsiones de ingresos para el año 2016, Araba

Mes*	Observados 2014-2015	Previstos 2015-2016	I.C. del 80%	Cambio	
				Absoluto	Relativo(%)
Diciembre	3.327	3.327	(3.205, 3.449)	0	0,01
Enero	3.606	3.554	(3.430, 3.676)	-52	-1,44
Febrero	3.460	3.536	(3.423, 3.648)	76	2,19
Marzo	3.661	3.800	(3.673, 3.925)	139	3,79
Abril	2.960	3.018	(2.894, 3.141)	58	1,95
Mayo	3.452	3.648	(3.519, 3.777)	196	5,69
Junio	3.682	3.676	(3.550, 3.802)	-6	-0,16
Julio	2.933	2.773	(2.643, 2.903)	-160	-5,44
Agosto	2.421	2.563	(2.432, 2.694)	142	5,88
Septiembre	3.496	3.539	(3.411, 3.667)	43	1,24
Octubre	3.618	3.666	(3.532, 3.798)	48	1,32
Noviembre	3.446	3.604	(3.474, 3.733)	158	4,59
Diciembre	3.327 ⁺	3.289	(3.141, 3.435)	-39	-1,16
Enero-Diciembre	40.062	40.667	. .	604	1,51

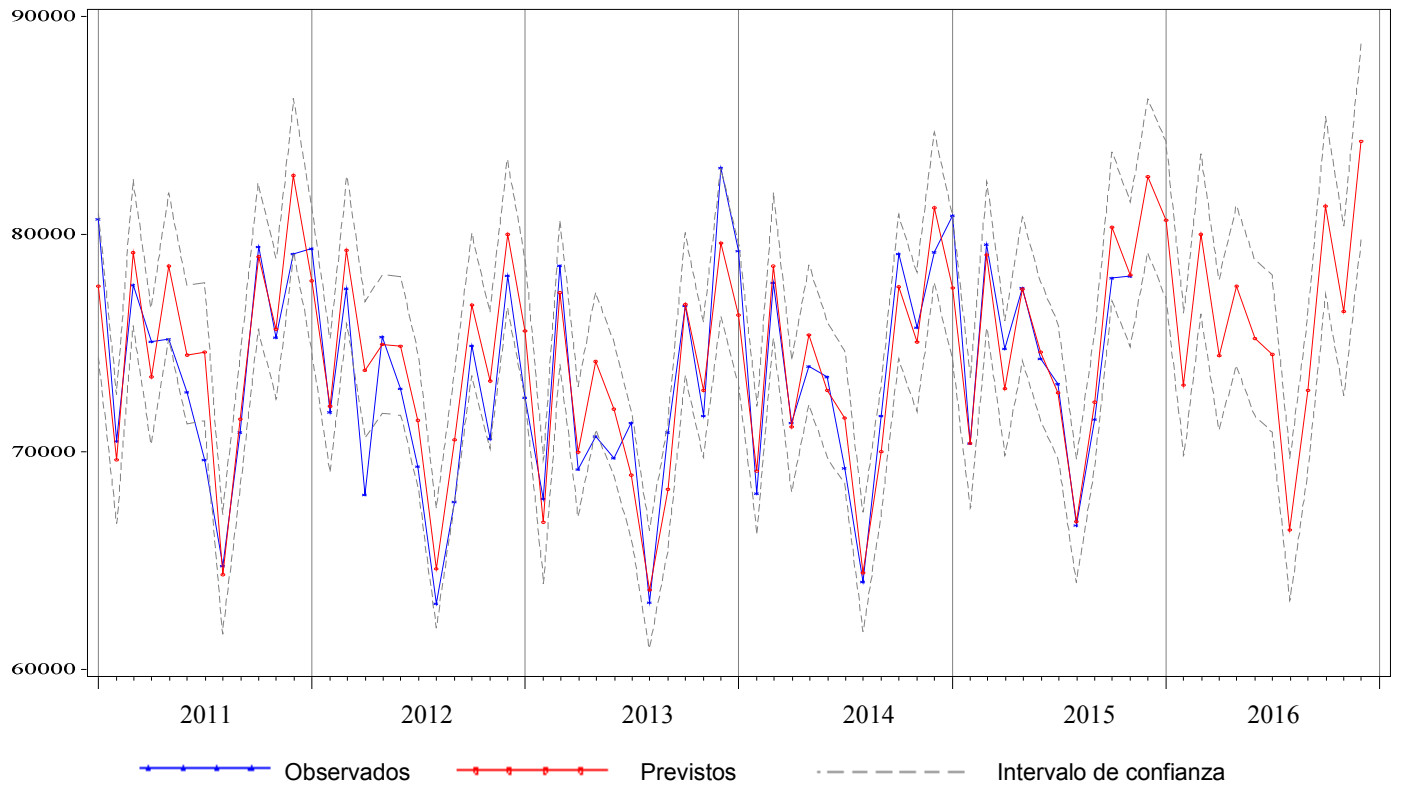
* Para los valores observados (previstos), el primer mes corresponde al año 2014 (2015) y los meses siguientes al 2015 (2016)

+ Valores previstos

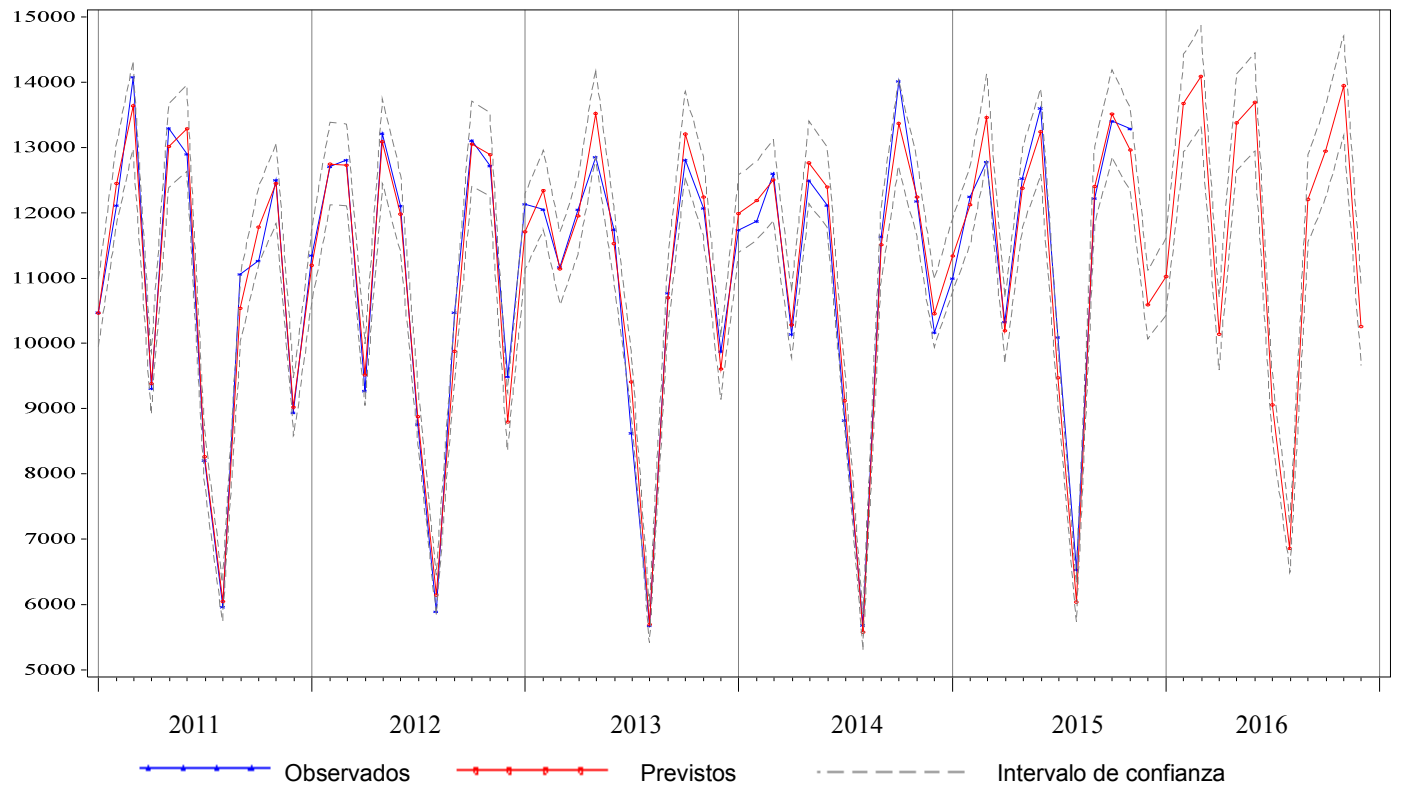
Tabla 2.2. Previsiones de estancias para el año 2016, Araba

Mes*	Observados 2014-2015	Previstos 2015-2016	I.C. del 80%	Cambio	
				Absoluto	Relativo(%)
Diciembre	16.312	16.925	(16.123, 17.726)	613	3,76
Enero	18.844	18.623	(17.704, 19.542)	-221	-1,17
Febrero	17.717	17.270	(16.429, 18.110)	-447	-2,52
Marzo	18.453	18.458	(17.492, 19.423)	5	0,03
Abril	16.176	16.227	(15.270, 17.184)	51	0,32
Mayo	16.942	17.217	(16.201, 18.233)	275	1,63
Junio	16.215	16.625	(15.618, 17.632)	410	2,53
Julio	15.172	15.326	(14.260, 16.391)	154	1,02
Agosto	13.532	13.749	(12.659, 14.838)	217	1,60
Septiembre	16.494	15.969	(14.891, 17.045)	-525	-3,18
Octubre	17.612	17.742	(16.606, 18.878)	130	0,74
Noviembre	17.132	17.447	(16.325, 18.567)	315	1,84
Diciembre	16.925 ⁺	16.969	(15.732, 18.204)	44	0,26
Enero-Diciembre	201.214	201.623	. .	410	0,20

* Para los valores observados (previstos), el primer mes corresponde al año 2014 (2015) y los meses siguientes al 2015 (2016)

+ Valores previstos

Figura 2.1. Valores mensuales observados y previstos para el número de ingresos en los hospitales de agudos de Araba, 2011-2016



Figura 2.2. Valores mensuales observados y previstos para el número de estancias en los hospitales de agudos de Araba, 2011-2016



Tabla 2.3. Previsiones de urgencias para el año 2016, Araba

Mes*	Observados 2014-2015	Previstos 2015-2016	I.C. del 80%	Cambio	
				Absoluto	Relativo(%)
Diciembre	14.390	14.743	(14.068, 15.417)	353	2,45
Enero	14.941	14.632	(13.920, 15.344)	-309	-2,07
Febrero	12.603	12.716	(12.064, 13.368)	113	0,90
Marzo	14.423	14.348	(13.620, 15.076)	-75	-0,52
Abril	13.324	13.347	(12.638, 14.056)	23	0,17
Mayo	13.734	13.852	(13.114, 14.589)	118	0,86
Junio	13.384	13.474	(12.755, 14.191)	90	0,67
Julio	13.021	13.302	(12.554, 14.048)	281	2,16
Agosto	12.056	11.966	(11.214, 12.717)	-90	-0,75
Septiembre	12.776	13.111	(12.379, 13.842)	335	2,62
Octubre	14.261	14.665	(13.904, 15.426)	404	2,83
Noviembre	14.232	13.946	(13.205, 14.686)	-286	-2,01
Diciembre	14.743 ⁺	14.869	(14.068, 15.669)	126	0,86
Enero-Diciembre	163.498	164.228	. .	730	0,45

* Para los valores observados (previstos), el primer mes corresponde al año 2014 (2015) y los meses siguientes al 2015 (2016)

+ Valores previstos

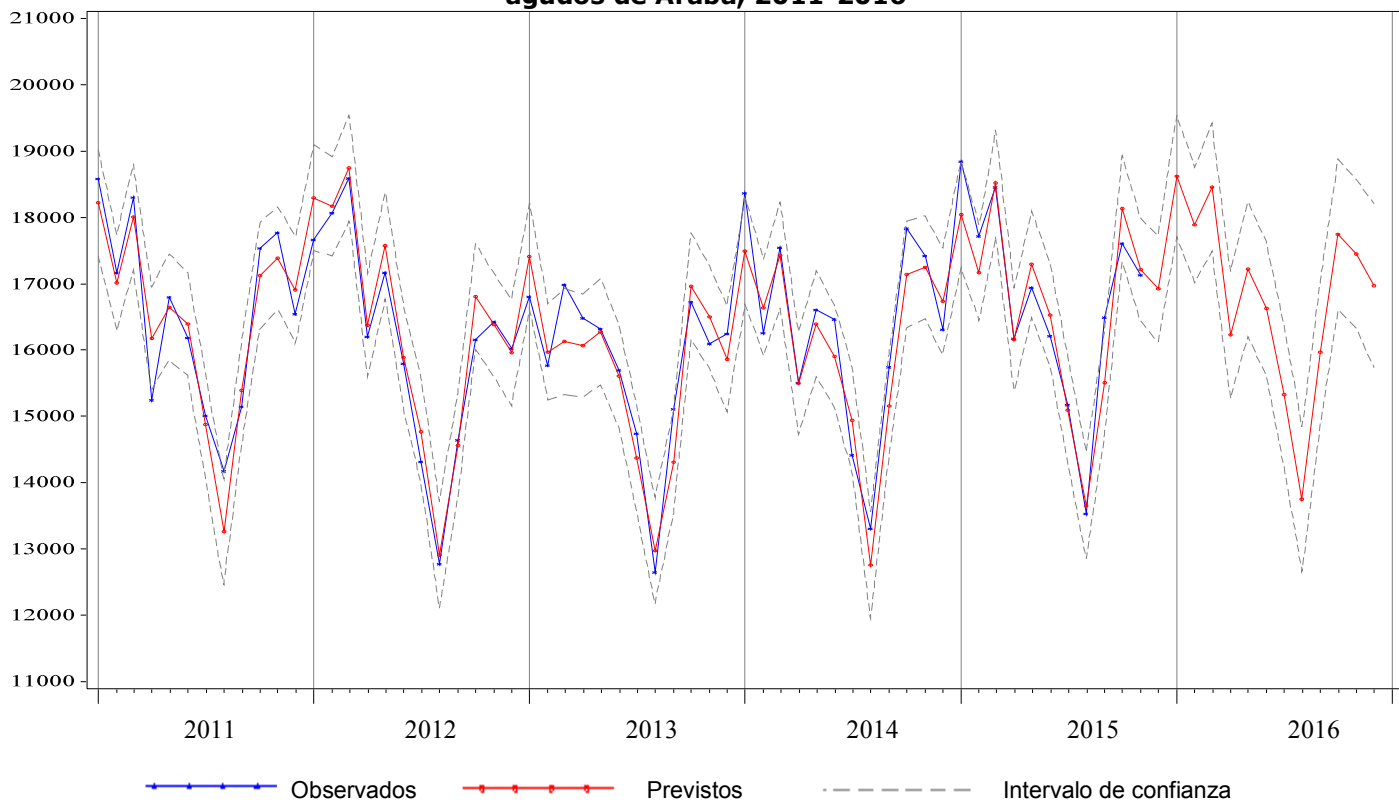
Tabla 2.4. Previsiones de intervenciones quirúrgicas para el año 2016, Araba

Mes*	Observados 2014-2015	Previstos 2015-2016	I.C. del 80%	Cambio	
				Absoluto	Relativo(%)
Diciembre	1.459	1.531	(1.410, 1.654)	72	4,93
Enero	1.548	1.641	(1.506, 1.781)	93	6,03
Febrero	1.800	1.990	(1.825, 2.160)	190	10,56
Marzo	1.947	2.180	(1.999, 2.367)	233	11,99
Abril	1.292	1.368	(1.253, 1.485)	76	5,85
Mayo	1.961	1.901	(1.741, 2.065)	-60	-3,07
Junio	2.234	1.961	(1.796, 2.131)	-273	-12,20
Julio	1.634	1.201	(1.099, 1.306)	-433	-26,48
Agosto	1.091	933	(854, 1.015)	-158	-14,45
Septiembre	2.090	2.042	(1.868, 2.222)	-48	-2,28
Octubre	2.158	2.031	(1.857, 2.209)	-127	-5,90
Noviembre	2.023	2.137	(1.953, 2.326)	114	5,61
Diciembre	1.531 ⁺	1.501	(1.362, 1.645)	-30	-1,94
Enero-Diciembre	21.309	20.887	. .	-422	-1,98

* Para los valores observados (previstos), el primer mes corresponde al año 2014 (2015) y los meses siguientes al 2015 (2016)

+ Valores previstos

Figura 2.3. Valores mensuales observados y previstos para el número de urgencias atendidas en los hospitales de agudos de Araba, 2011-2016



Figura 2.4. Valores mensuales observados y previstos para el número de intervenciones quirúrgicas en los hospitales de agudos de Araba, 2011-2016



Tabla 3.1. Previsiones de ingresos para el año 2016, Gipuzkoa

Mes*	Observados 2014-2015	Previstos 2015-2016	I.C. del 80%	Cambio	
				Absoluto	Relativo(%)
Diciembre	6.946	7.040	(6.816, 7.263)	94	1,35
Enero	7.739	7.603	(7.376, 7.829)	-136	-1,75
Febrero	7.602	7.600	(7.393, 7.807)	-2	-0,02
Marzo	7.858	8.178	(7.945, 8.410)	320	4,07
Abril	6.947	6.900	(6.671, 7.127)	-47	-0,68
Mayo	7.315	7.641	(7.401, 7.879)	326	4,45
Junio	7.438	7.507	(7.273, 7.740)	69	0,93
Julio	6.703	6.552	(6.307, 6.796)	-151	-2,25
Agosto	5.508	5.868	(5.620, 6.115)	360	6,54
Septiembre	7.050	7.153	(6.910, 7.394)	103	1,46
Octubre	7.409	7.546	(7.293, 7.799)	137	1,85
Noviembre	7.465	7.682	(7.434, 7.929)	217	2,91
Diciembre	7.040 ⁺	7.028	(6.739, 7.316)	-12	-0,17
Enero-Diciembre	86.074	87.258	. .	1.184	1,38

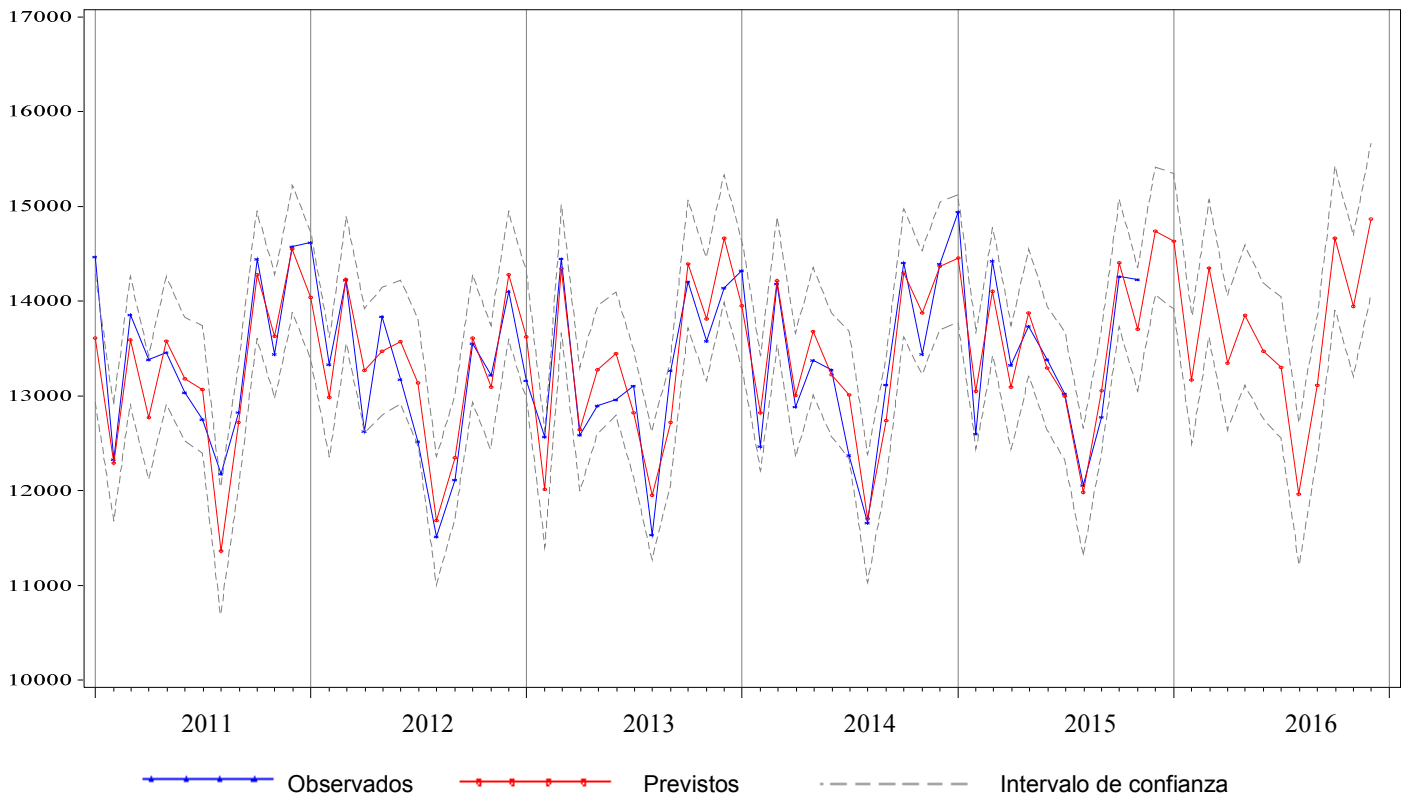
* Para los valores observados (previstos), el primer mes corresponde al año 2014 (2015) y los meses siguientes al 2015 (2016)

+ Valores previstos

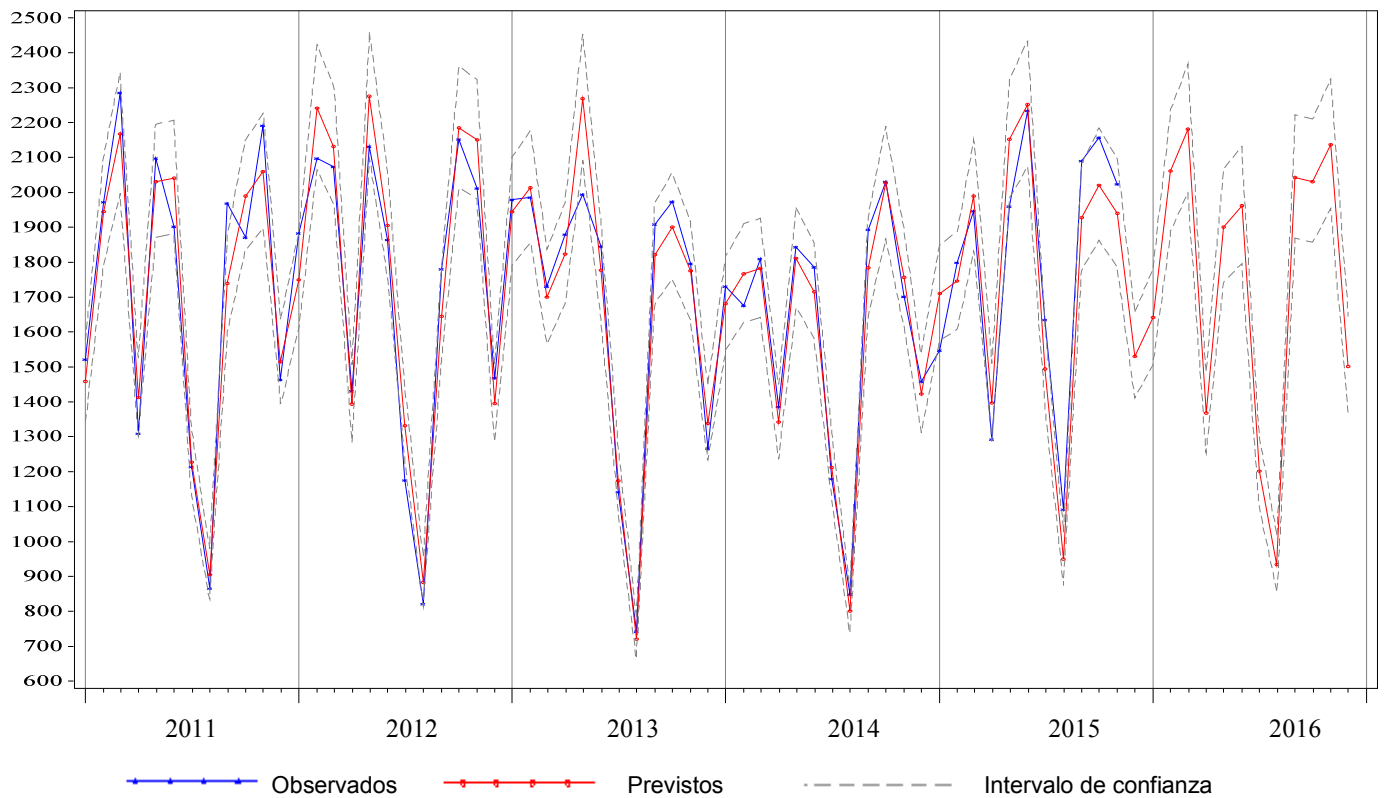
Tabla 3.2. Previsiones de estancias para el año 2016, Gipuzkoa

Mes*	Observados 2014-2015	Previstos 2015-2016	I.C. del 80%	Cambio	
				Absoluto	Relativo(%)
Diciembre	32.238	31.590	(30.375, 32.804)	-648	-2,01
Enero	38.116	35.660	(34.331, 36.987)	-2.456	-6,44
Febrero	34.339	32.158	(30.915, 33.399)	-2.181	-6,35
Marzo	36.266	34.706	(33.297, 36.114)	-1.560	-4,30
Abril	31.540	30.602	(29.209, 31.993)	-938	-2,98
Mayo	32.911	32.287	(30.819, 33.754)	-624	-1,90
Junio	31.147	29.870	(28.423, 31.317)	-1.277	-4,10
Julio	29.726	28.577	(27.053, 30.099)	-1.149	-3,87
Agosto	27.161	25.866	(24.316, 27.415)	-1.295	-4,77
Septiembre	29.203	28.452	(26.926, 29.976)	-751	-2,57
Octubre	32.158	31.546	(29.943, 33.148)	-612	-1,90
Noviembre	30.755	31.288	(29.712, 32.863)	533	1,73
Diciembre	31.590 ⁺	31.267	(29.557, 32.975)	-323	-1,02
Enero-Diciembre	384.912	372.277	. .	-12.635	-3,28

* Para los valores observados (previstos), el primer mes corresponde al año 2014 (2015) y los meses siguientes al 2015 (2016)

+ Valores previstos

Figura 3.1. Valores mensuales observados y previstos para el número de ingresos en los hospitales de agudos de Gipuzkoa, 2011-2016



Figura 3.2. Valores mensuales observados y previstos para el número de estancias en los hospitales de agudos de Gipuzkoa, 2011-2016



Tabla 3.3. Previsiones de urgencias para el año 2016, Gipuzkoa

Mes*	Observados 2014-2015	Previstos 2015-2016	I.C. del 80%	Cambio	
				Absoluto	Relativo(%)
Diciembre	24.577	26.307	(25.082, 27.553)	1.730	7,04
Enero	25.089	25.192	(23.917, 26.492)	103	0,41
Febrero	21.814	21.658	(20.543, 22.795)	-156	-0,72
Marzo	24.636	24.520	(23.236, 25.829)	-116	-0,47
Abril	22.622	22.546	(21.346, 23.770)	-76	-0,34
Mayo	23.988	23.685	(22.405, 24.991)	-303	-1,26
Junio	22.689	22.936	(21.678, 24.221)	247	1,09
Julio	22.779	23.231	(21.938, 24.553)	452	1,99
Agosto	20.157	20.199	(19.058, 21.365)	42	0,21
Septiembre	21.569	22.104	(20.839, 23.398)	535	2,48
Octubre	23.441	24.567	(23.141, 26.024)	1.126	4,80
Noviembre	23.618	23.121	(21.761, 24.511)	-497	-2,11
Diciembre	26.307 ⁺	26.559	(24.906, 28.252)	253	0,96
Enero-Diciembre	278.709	280.318	. .	1.609	0,58

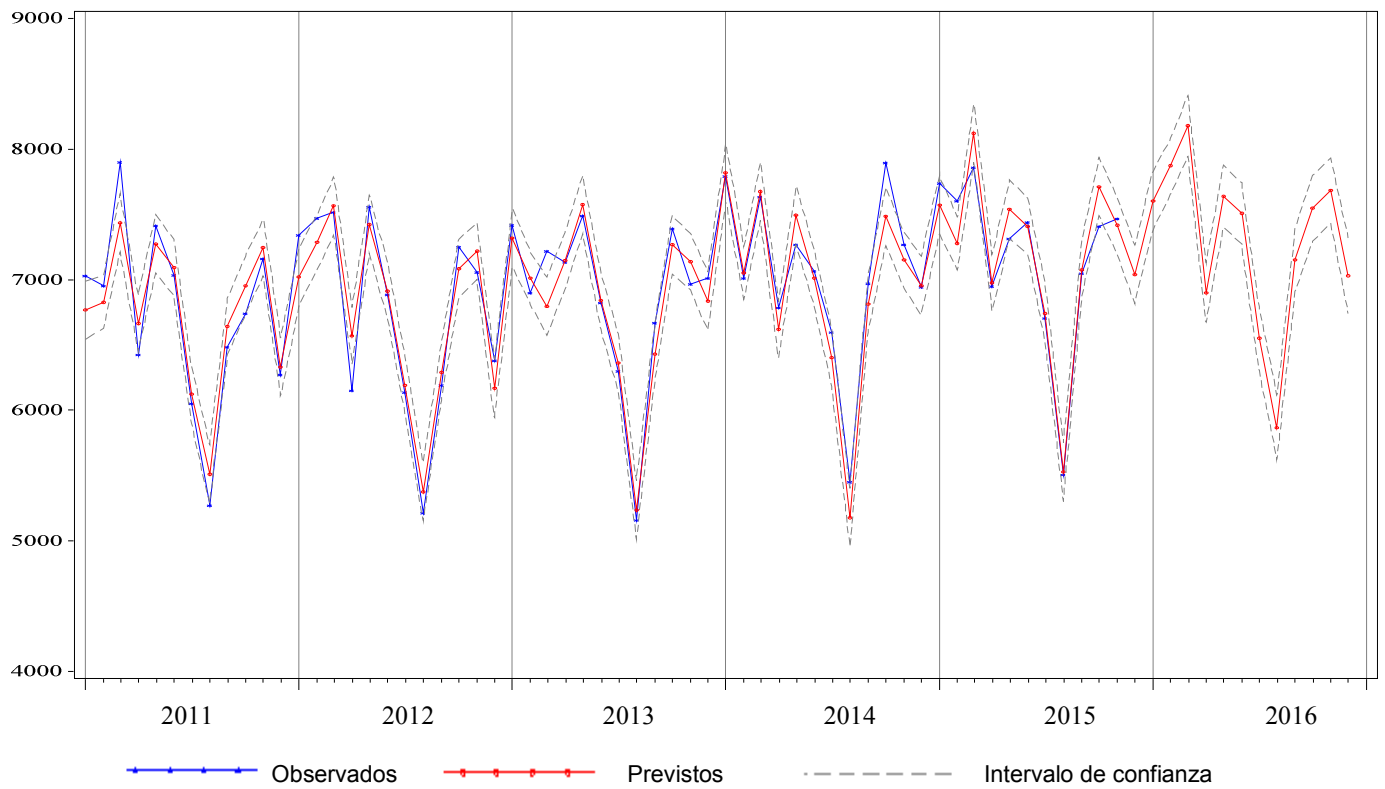
* Para los valores observados (previstos), el primer mes corresponde al año 2014 (2015) y los meses siguientes al 2015 (2016)

+ Valores previstos

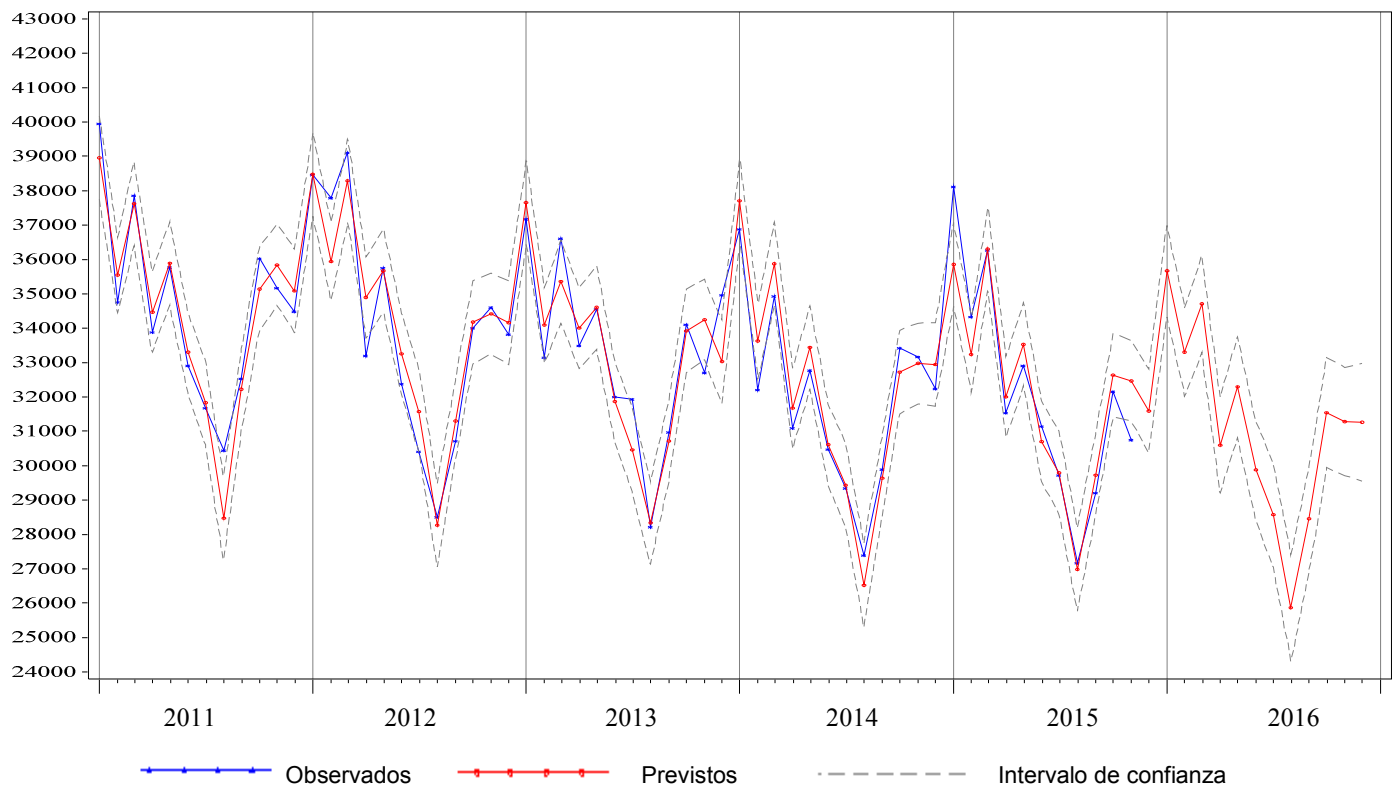
Tabla 3.4. Previsiones de intervenciones quirúrgicas para el año 2016, Gipuzkoa

Mes*	Observados 2014-2015	Previstos 2015-2016	I.C. del 80%	Cambio	
				Absoluto	Relativo(%)
Diciembre	3.190	3.150	(2.963, 3.339)	-40	-1,27
Enero	3.292	3.316	(3.108, 3.528)	24	0,72
Febrero	3.676	3.934	(3.679, 4.194)	258	7,01
Marzo	3.861	4.321	(4.037, 4.612)	460	11,92
Abril	3.299	3.281	(3.063, 3.504)	-18	-0,55
Mayo	3.730	4.021	(3.752, 4.296)	291	7,80
Junio	3.987	4.135	(3.858, 4.418)	148	3,71
Julio	3.303	3.005	(2.804, 3.211)	-298	-9,02
Agosto	2.229	2.422	(2.259, 2.587)	193	8,64
Septiembre	3.674	3.726	(3.477, 3.982)	52	1,43
Octubre	3.860	3.815	(3.559, 4.077)	-45	-1,16
Noviembre	3.991	4.212	(3.929, 4.501)	221	5,54
Diciembre	3.150 ⁺	3.062	(2.845, 3.283)	-88	-2,79
Enero-Diciembre	42.052	43.249	. .	1.197	2,85

* Para los valores observados (previstos), el primer mes corresponde al año 2014 (2015) y los meses siguientes al 2015 (2016)

+ Valores previstos

Figura 3.3. Valores mensuales observados y previstos para el número de urgencias atendidas en los hospitales de agudos de Gipuzkoa, 2011-2016



Figura 3.4. Valores mensuales observados y previstos para el número de intervenciones quirúrgicas en los hospitales de agudos de Gipuzkoa, 2011-2016.



Tabla 4.1. Previsiones de ingresos para el año 2016, Bizkaia

Mes*	Observados 2014-2015	Previstos 2015-2016	I.C. del 80%	Cambio	
				Absoluto	Relativo(%)
Diciembre	10.463	10.865	(10.514, 11.216)	402	3,85
Enero	11.568	11.513	(11.141, 11.884)	-55	-0,47
Febrero	11.295	11.377	(11.036, 11.717)	82	0,73
Marzo	11.731	12.284	(11.904, 12.664)	553	4,72
Abril	10.168	10.094	(9.723, 10.463)	-74	-0,73
Mayo	11.207	11.695	(11.309, 12.080)	488	4,36
Junio	11.544	11.546	(11.170, 11.921)	2	0,02
Julio	9.244	9.108	(8.718, 9.498)	-136	-1,47
Agosto	7.392	8.070	(7.677, 8.462)	678	9,17
Septiembre	10.416	10.689	(10.307, 11.071)	273	2,63
Octubre	11.438	11.622	(11.224, 12.019)	184	1,61
Noviembre	11.436	11.769	(11.382, 12.156)	333	2,91
Diciembre	10.865 ⁺	10.883	(10.450, 11.315)	18	0,16
Enero-Diciembre	128.304	130.651	. .	2.346	1,83

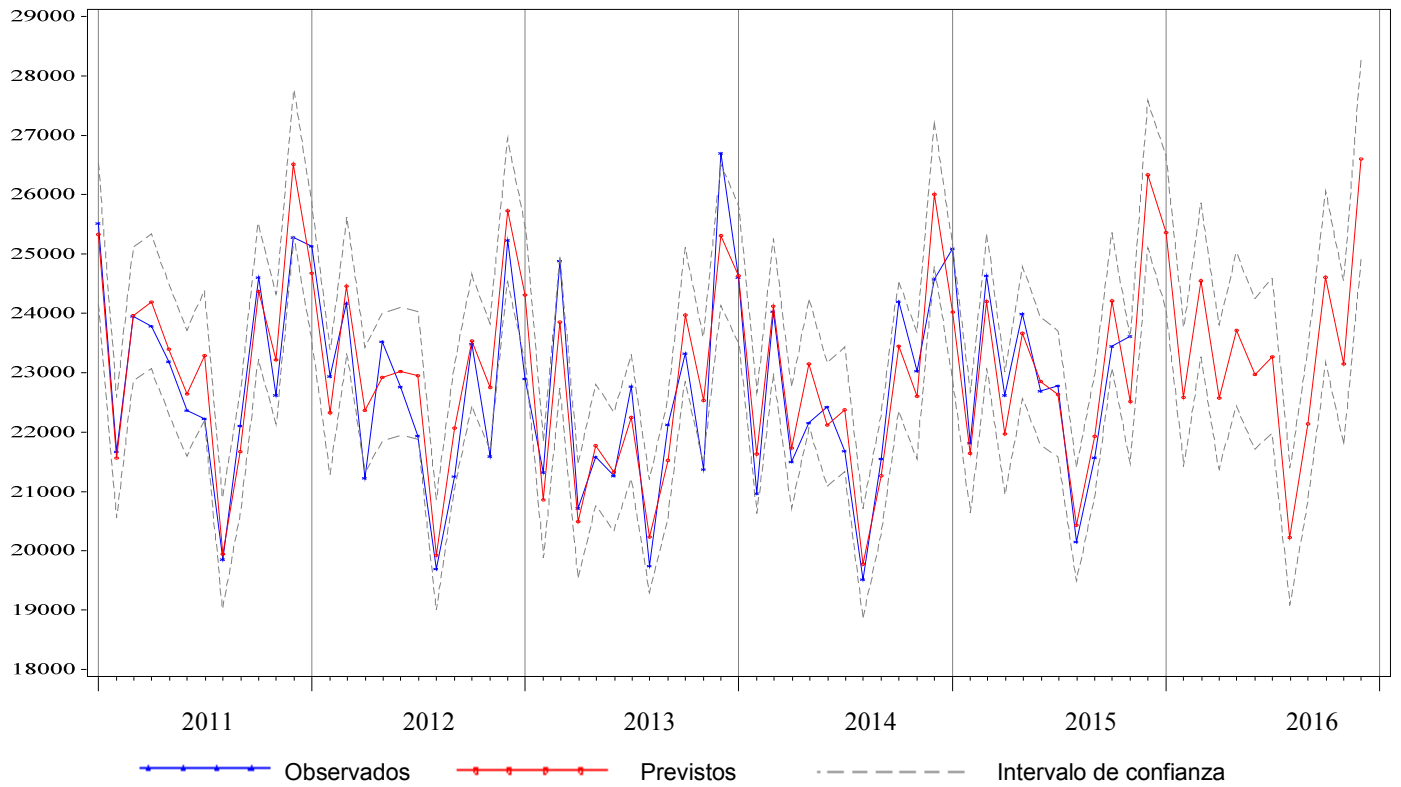
* Para los valores observados (previstos), el primer mes corresponde al año 2014 (2015) y los meses siguientes al 2015 (2016)

+ Valores previstos

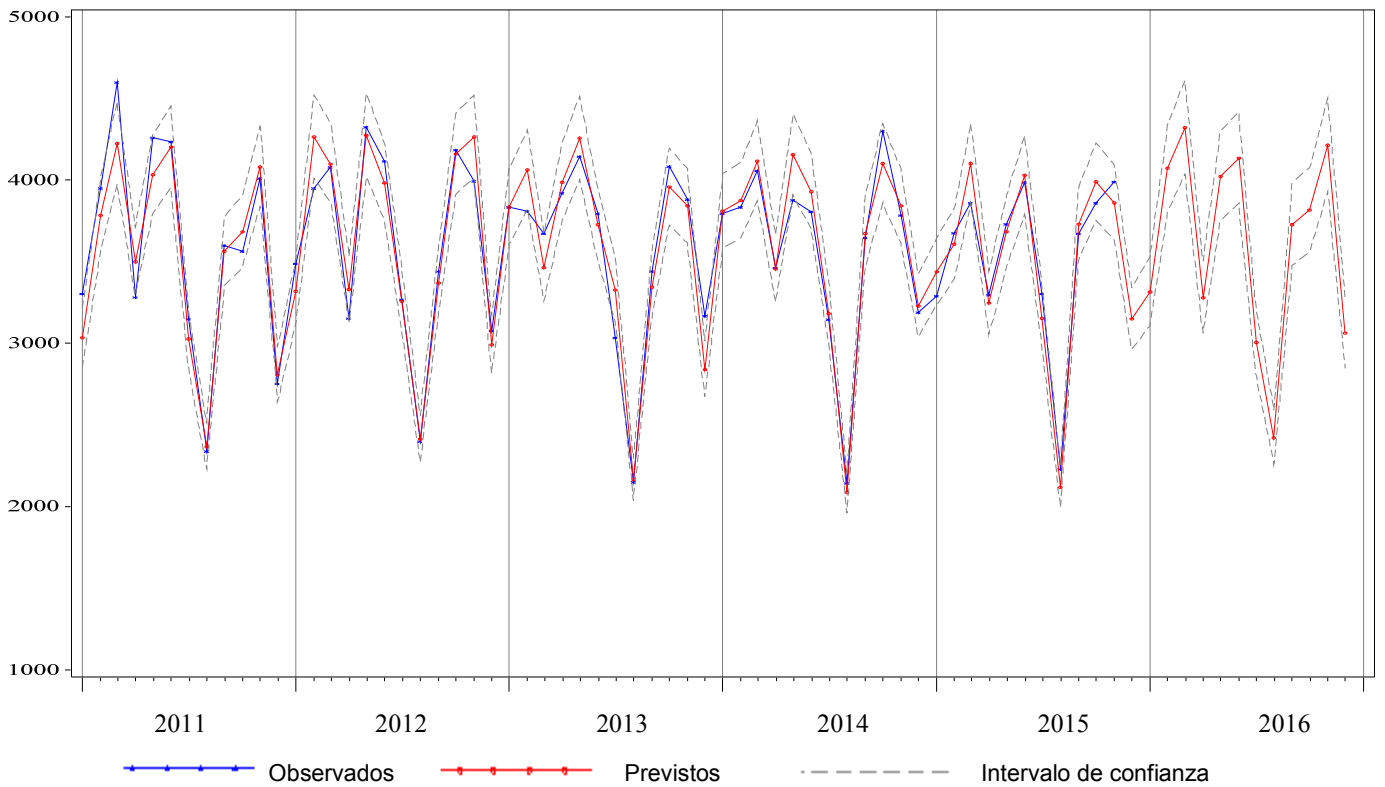
Tabla 4.2. Previsiones de estancias para el año 2016, Bizkaia

Mes*	Observados 2014-2015	Previstos 2015-2016	I.C. del 80%	Cambio	
				Absoluto	Relativo(%)
Diciembre	49.162	49.477	(47.868, 51.105)	315	0,64
Enero	54.914	52.909	(51.020, 54.823)	-2.005	-3,65
Febrero	50.925	48.919	(47.105, 50.759)	-2.006	-3,94
Marzo	53.937	52.390	(50.394, 54.416)	-1.547	-2,87
Abril	48.788	47.348	(45.500, 49.224)	-1.440	-2,95
Mayo	51.370	50.643	(48.622, 52.695)	-727	-1,42
Junio	48.480	48.208	(46.243, 50.203)	-272	-0,56
Julio	44.950	44.913	(43.046, 46.811)	-37	-0,08
Agosto	39.307	39.508	(37.834, 41.210)	201	0,51
Septiembre	44.222	44.462	(42.543, 46.413)	240	0,54
Octubre	49.898	49.864	(47.673, 52.091)	-34	-0,07
Noviembre	50.105	49.633	(47.416, 51.889)	-472	-0,94
Diciembre	49.477 ⁺	49.088	(46.783, 51.435)	-389	-0,79
Enero-Diciembre	586.373	577.885	. .	-8.487	-1,45

* Para los valores observados (previstos), el primer mes corresponde al año 2014 (2015) y los meses siguientes al 2015 (2016)

+ Valores previstos

Figura 4.1. Valores mensuales observados y previstos para el número de ingresos en los hospitales de agudos de Bizkaia, 2011-2016



Figura 4.2. Valores mensuales observados y previstos para el número de estancias en los hospitales de agudos de Bizkaia, 2011-2016



Tabla 4.3. Previsiones de urgencias para el año 2016, Bizkaia

Mes*	Observados 2014-2015	Previstos 2015-2016	I.C. del 80%	Cambio	
				Absoluto	Relativo(%)
Diciembre	40.207	41.717	(39.994, 43.466)	1.510	3,75
Enero	40.828	40.750	(38.982, 42.548)	-78	-0,19
Febrero	35.983	36.211	(34.612, 37.838)	228	0,63
Marzo	40.485	41.355	(39.505, 43.238)	870	2,15
Abril	38.790	38.538	(36.792, 40.314)	-252	-0,65
Mayo	39.797	40.343	(38.494, 42.225)	546	1,37
Junio	38.197	39.106	(37.293, 40.952)	909	2,38
Julio	37.322	37.883	(36.106, 39.692)	561	1,50
Agosto	34.423	34.236	(32.613, 35.889)	-187	-0,54
Septiembre	37.148	37.467	(35.671, 39.296)	319	0,86
Octubre	40.279	41.956	(39.924, 44.027)	1.677	4,16
Noviembre	40.226	39.767	(37.748, 41.827)	-459	-1,14
Diciembre	41.717 ⁺	42.394	(40.126, 44.709)	677	1,62
Enero-Diciembre	465.195	470.007	. .	4.812	1,03

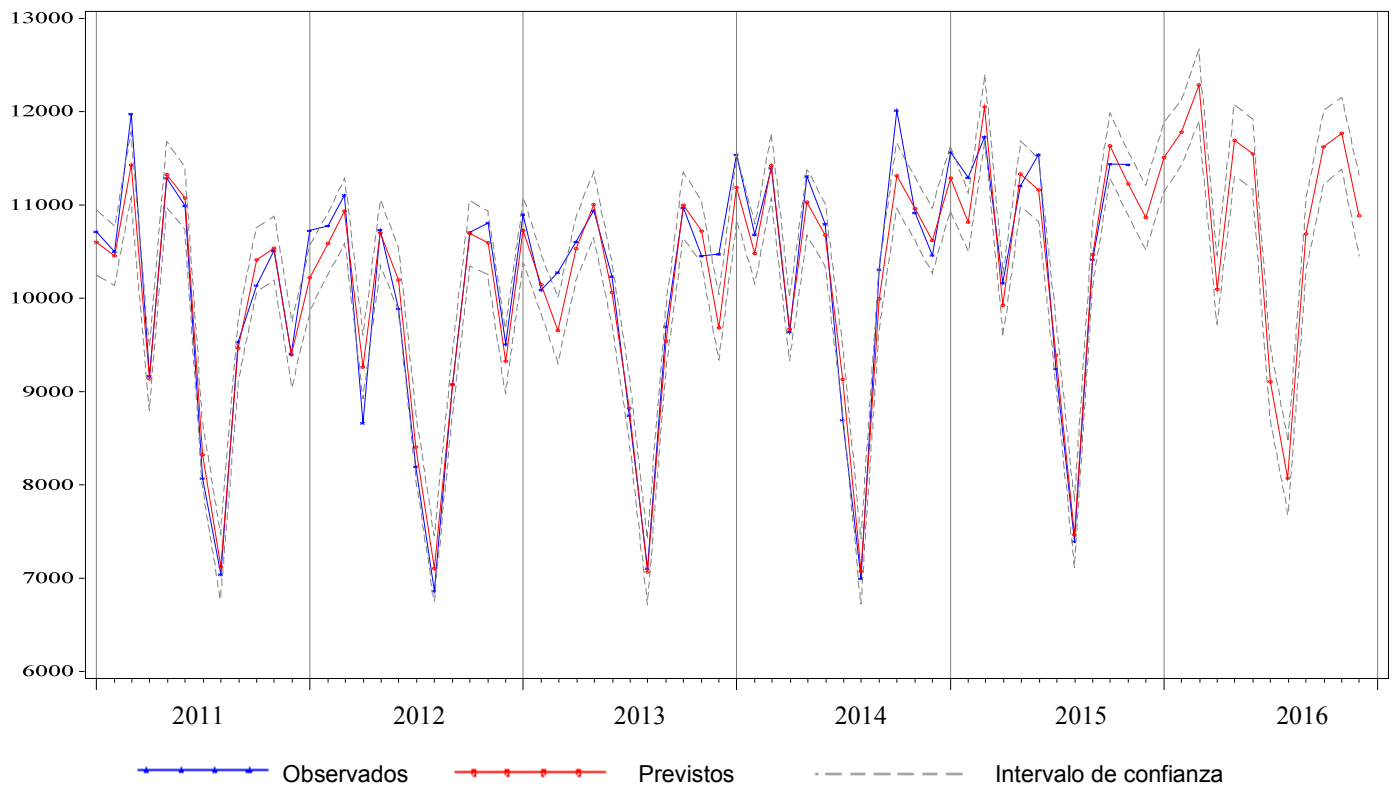
* Para los valores observados (previstos), el primer mes corresponde al año 2014 (2015) y los meses siguientes al 2015 (2016)

+ Valores previstos

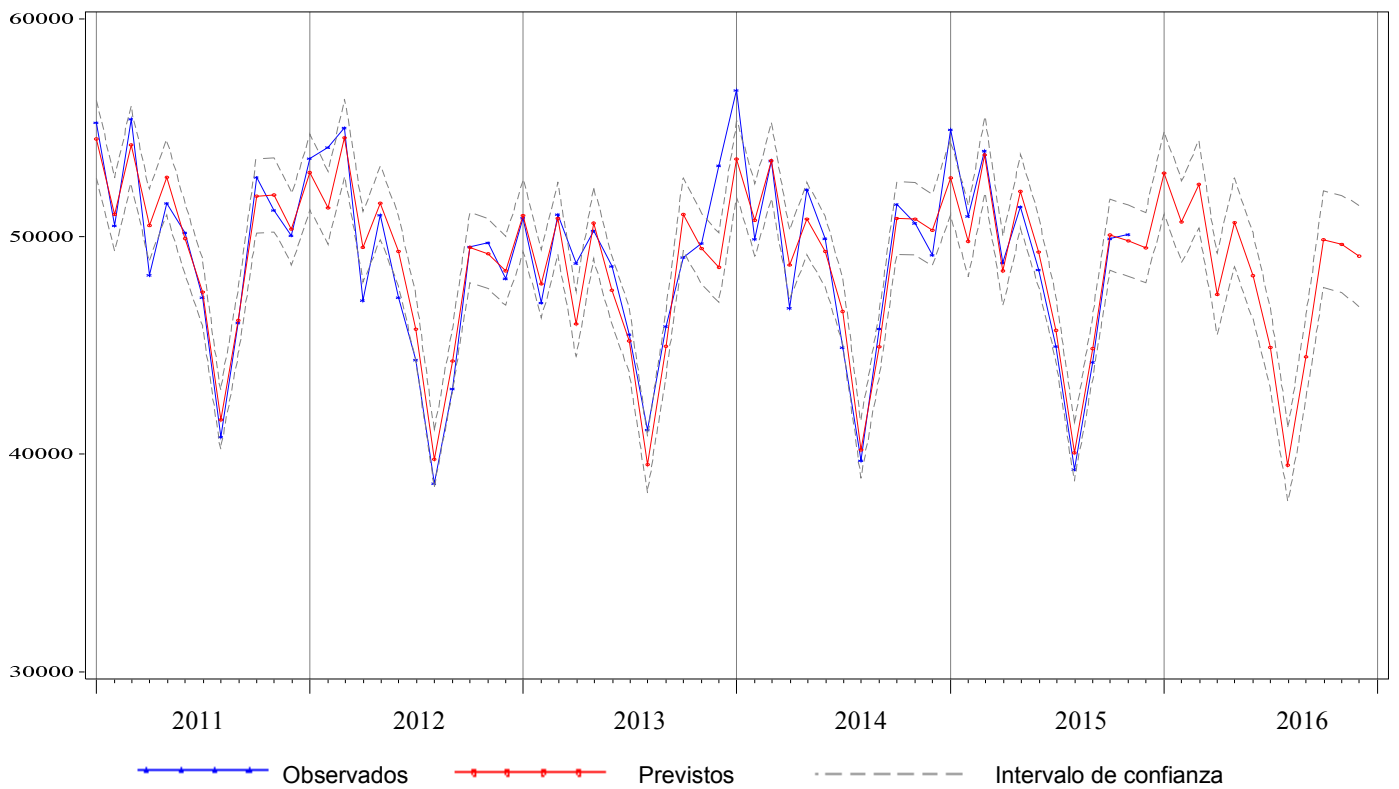
Tabla 4.4. Previsiones de intervenciones quirúrgicas para el año 2016, Bizkaia

Mes*	Observados 2014-2015	Previstos 2015-2016	I.C. del 80%	Cambio	
				Absoluto	Relativo(%)
Diciembre	5.520	5.829	(5.478, 6.188)	309	5,60
Enero	6.160	6.206	(5.795, 6.626)	46	0,74
Febrero	6.770	7.290	(6.795, 7.797)	520	7,68
Marzo	6.974	7.778	(7.244, 8.324)	804	11,52
Abril	5.738	5.558	(5.174, 5.951)	-180	-3,14
Mayo	6.835	7.326	(6.817, 7.848)	491	7,18
Junio	7.385	7.489	(6.966, 8.025)	104	1,40
Julio	5.155	4.720	(4.389, 5.060)	-435	-8,43
Agosto	3.217	3.278	(3.047, 3.515)	61	1,91
Septiembre	6.460	6.463	(6.005, 6.933)	3	0,05
Octubre	7.388	7.173	(6.662, 7.697)	-215	-2,91
Noviembre	7.276	7.657	(7.109, 8.219)	381	5,23
Diciembre	5.829 ⁺	5.707	(5.257, 6.170)	-122	-2,09
Enero-Diciembre	75.187	76.644	. .	1.457	1,94

* Para los valores observados (previstos), el primer mes corresponde al año 2014 (2015) y los meses siguientes al 2015 (2016)

+ Valores previstos

Figura 4.3. Valores mensuales observados y previstos para el número de urgencias atendidas en los hospitales de agudos de Bizkaia, 2011-2016.



Figura 4.4. Valores mensuales observados y previstos para el número de intervenciones quirúrgicas en los hospitales de agudos de Bizkaia, 2011-2016



Tabla 5.1. Previsiones de ingresos para el año 2016, Hospital Universitario de Araba (Txagorritxu)

Mes*	Observados 2014-2015	Previstos 2015-2016	I.C. del 80%	Cambio	
				Absoluto	Relativo(%)
Diciembre	2.152	2.100	(1.987, 2.216)	-52	-2,39
Enero	2.244	2.205	(2.082, 2.329)	-39	-1,74
Febrero	2.120	2.184	(2.060, 2.311)	64	3,03
Marzo	2.252	2.381	(2.242, 2.523)	129	5,74
Abril	1.903	1.897	(1.784, 2.013)	-6	-0,30
Mayo	2.175	2.257	(2.120, 2.398)	82	3,79
Junio	2.335	2.255	(2.114, 2.398)	-80	-3,43
Julio	1.914	1.729	(1.619, 1.841)	-185	-9,64
Agosto	1.617	1.606	(1.502, 1.712)	-11	-0,66
Septiembre	2.131	2.153	(2.011, 2.298)	22	1,04
Octubre	2.222	2.203	(2.055, 2.354)	-19	-0,87
Noviembre	2.058	2.223	(2.071, 2.378)	165	8,01
Diciembre	2.100 ⁺	2.064	(1.913, 2.219)	-37	-1,74
Enero-Diciembre	25.071	25.158	. .	87	0,35

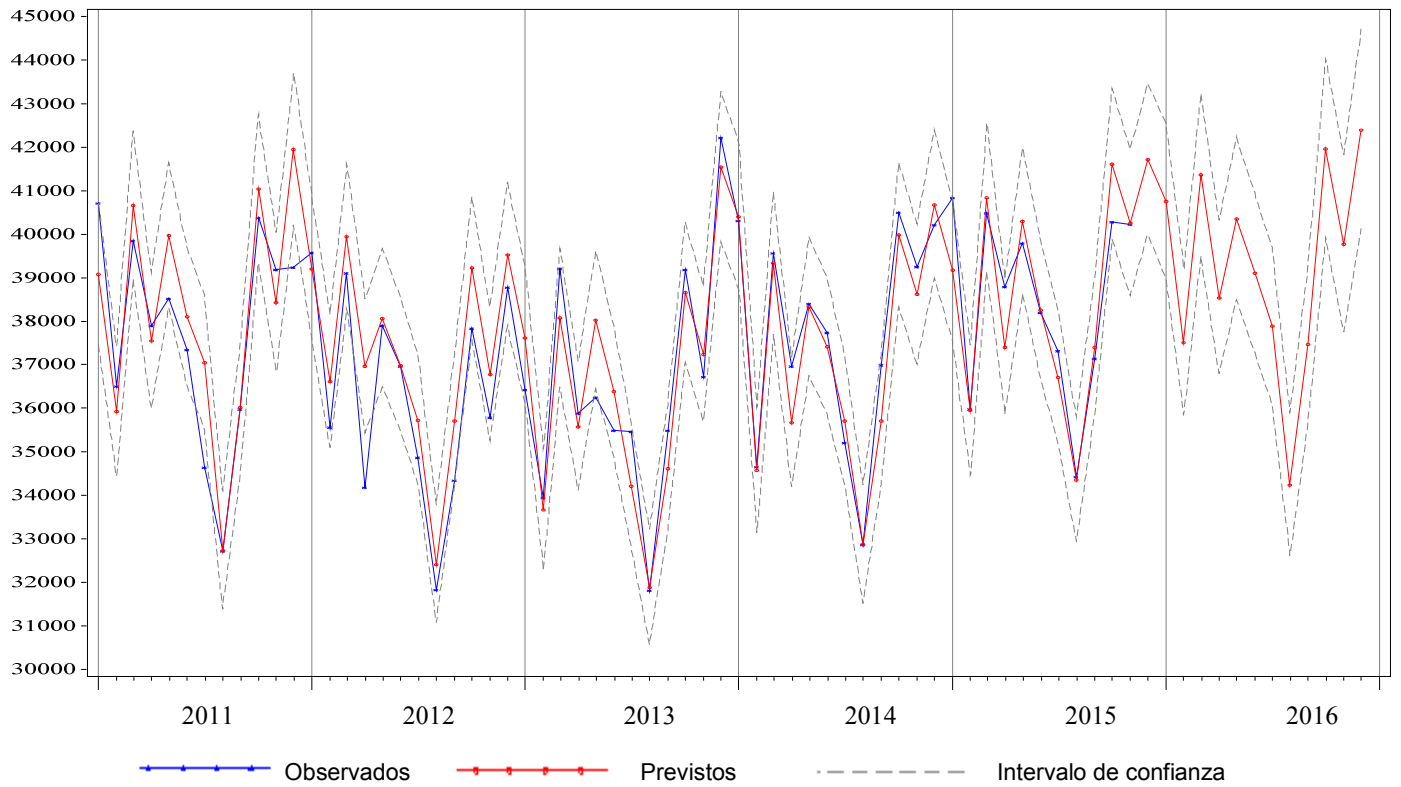
* Para los valores observados (previstos), el primer mes corresponde al año 2014 (2015) y los meses siguientes al 2015 (2016)

+ Valores previstos

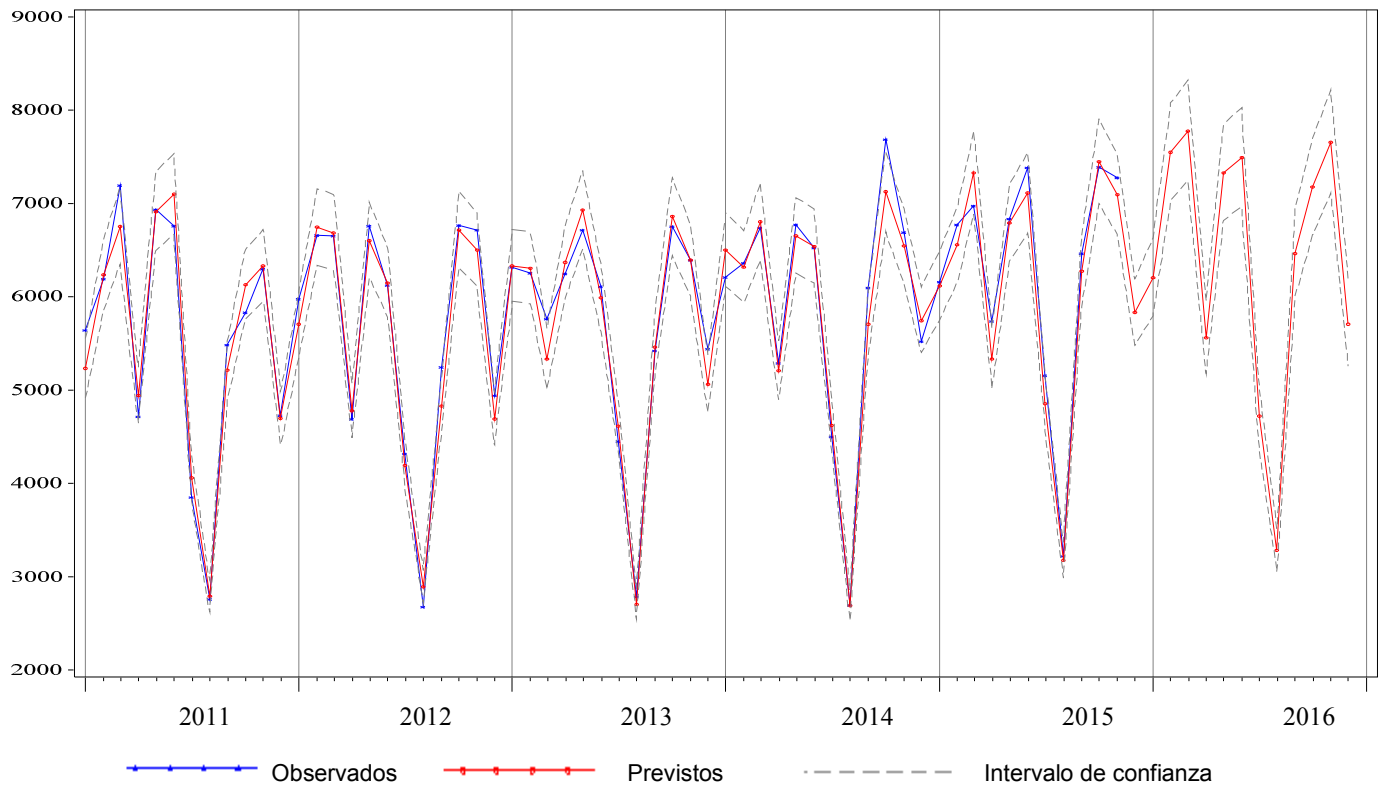
Tabla 5.2. Previsiones de estancias para el año 2016, Hospital Universitario de Araba (Txagorritxu)

Mes*	Observados 2014-2015	Previstos 2015-2016	I.C. del 80%	Cambio	
				Absoluto	Relativo(%)
Diciembre	10.362	10.860	(10.272, 11.460)	498	4,81
Enero	11.730	11.930	(11.192, 12.686)	200	1,71
Febrero	10.986	10.922	(10.238, 11.622)	-64	-0,58
Marzo	11.623	11.813	(11.041, 12.604)	190	1,64
Abril	9.966	10.431	(9.723, 11.158)	465	4,67
Mayo	10.832	11.098	(10.317, 11.901)	266	2,46
Junio	10.501	10.643	(9.868, 11.440)	142	1,35
Julio	9.897	9.728	(8.996, 10.480)	-169	-1,71
Agosto	8.894	8.743	(8.066, 9.440)	-151	-1,70
Septiembre	10.358	10.192	(9.380, 11.028)	-166	-1,61
Octubre	11.068	11.253	(10.334, 12.202)	185	1,68
Noviembre	10.756	11.048	(10.123, 12.004)	292	2,72
Diciembre	10.860 ⁺	10.938	(9.965, 11.945)	78	0,71
Enero-Diciembre	127.471	128.740	. .	1.269	1,00

* Para los valores observados (previstos), el primer mes corresponde al año 2014 (2015) y los meses siguientes al 2015 (2016)

+ Valores previstos

**Figura 5.1. Valores mensuales observados y previstos para el número de ingresos.
Hospital Universitario de Araba (Txagorritxu) , 2011-2016**

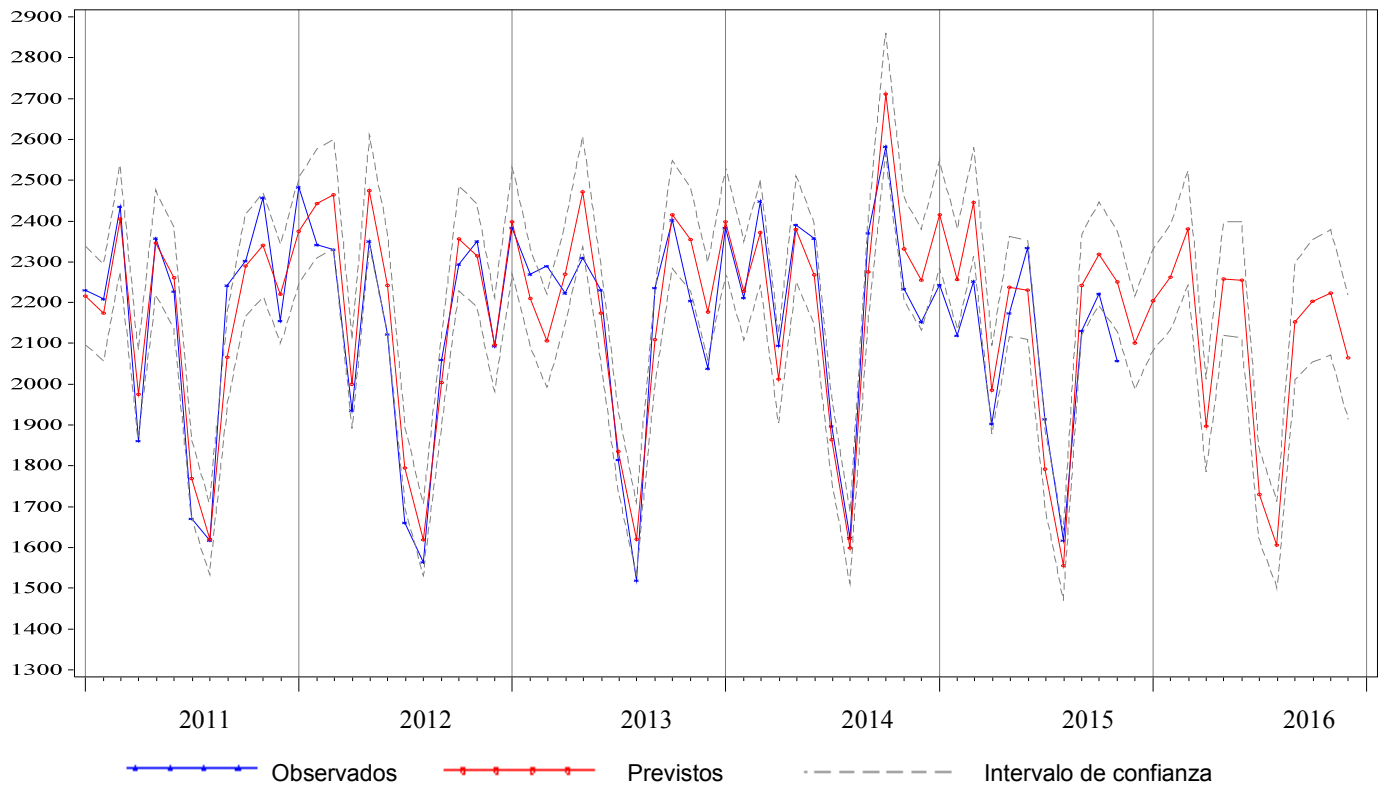

**Figura 5.2. Valores mensuales observados y previstos para el número de estancias.
Hospital Universitario de Araba (Txagorritxu) , 2011-2016**



Tabla 5.3. Previsiones de urgencias para el año 2016, Hospital Universitario de Araba (Txagorritxu)

Mes*	Observados 2014-2015	Previstos 2015-2016	I.C. del 80%	Cambio	
				Absoluto	Relativo(%)
Diciembre	10.179	10.334	(9.730, 10.952)	155	1,53
Enero	10.548	10.357	(9.726, 11.003)	-191	-1,81
Febrero	8.613	8.926	(8.378, 9.488)	313	3,64
Marzo	10.199	10.131	(9.505, 10.772)	-68	-0,66
Abril	9.343	9.382	(8.800, 9.977)	39	0,42
Mayo	9.538	9.714	(9.109, 10.333)	176	1,85
Junio	9.345	9.484	(8.891, 10.091)	139	1,49
Julio	8.961	9.257	(8.676, 9.852)	296	3,30
Agosto	8.093	8.010	(7.505, 8.526)	-83	-1,03
Septiembre	8.908	9.138	(8.560, 9.730)	230	2,58
Octubre	10.002	10.458	(9.793, 11.138)	456	4,56
Noviembre	10.190	9.895	(9.264, 10.541)	-295	-2,90
Diciembre	10.334 ⁺	10.575	(9.872, 11.296)	241	2,33
Enero-Diciembre	114.074	115.328	. .	1.253	1,10

* Para los valores observados (previstos), el primer mes corresponde al año 2014 (2015) y los meses siguientes al 2015 (2016)

+ Valores previstos

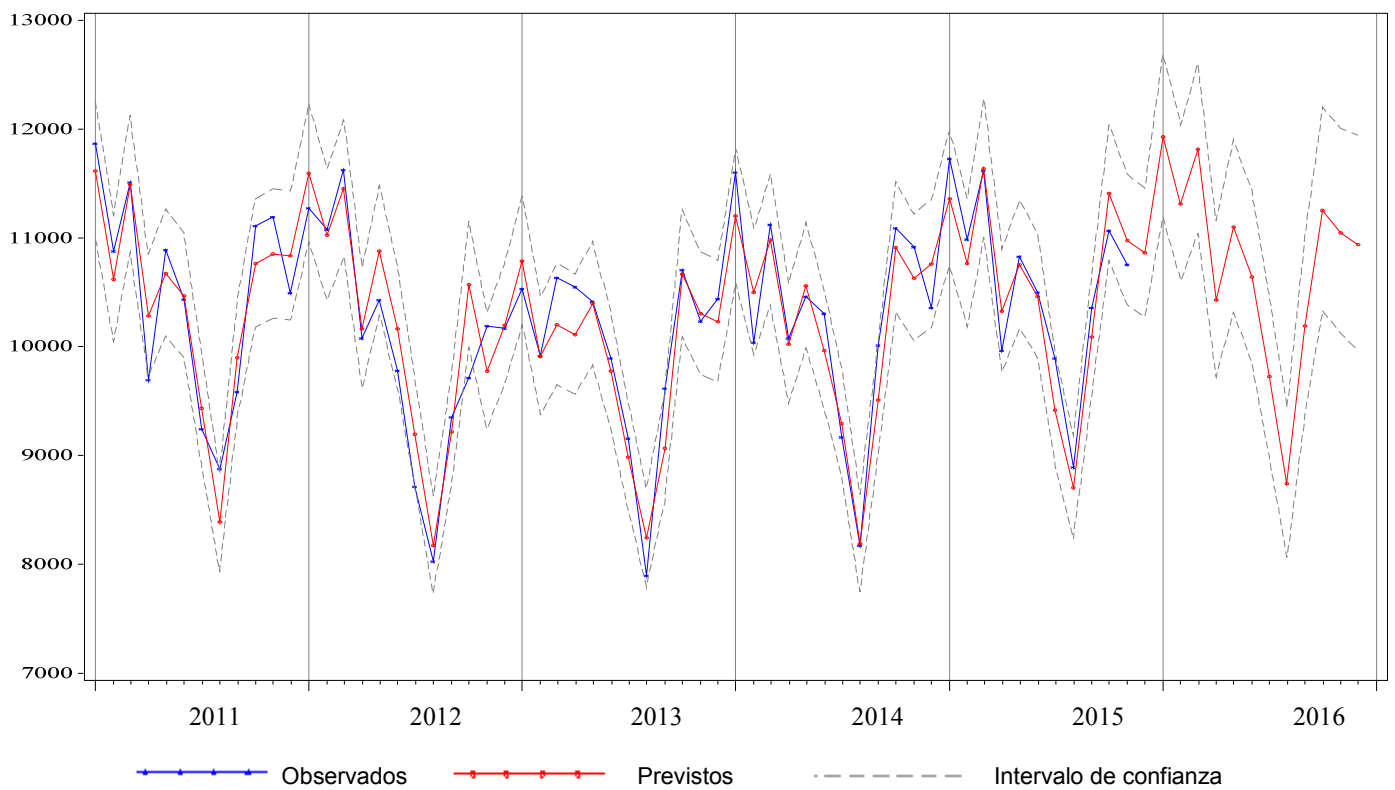
Tabla 5.4. Previsiones de intervenciones quirúrgicas para el año 2016, Hospital Universitario de Araba (Txagorritxu)

Mes*	Observados 2014-2015	Previstos 2015-2016	I.C. del 80%	Cambio	
				Absoluto	Relativo(%)
Diciembre	926	785	(705, 867)	-141	-15,25
Enero	945	879	(784, 978)	-66	-6,95
Febrero	935	996	(886, 1.110)	61	6,54
Marzo	1.004	1.094	(972, 1.221)	90	8,95
Abril	748	719	(638, 803)	-29	-3,86
Mayo	988	1.016	(900, 1.136)	28	2,82
Junio	1.138	991	(877, 1.109)	-147	-12,95
Julio	751	566	(500, 634)	-185	-24,61
Agosto	507	469	(414, 525)	-38	-7,56
Septiembre	980	975	(860, 1.095)	-5	-0,48
Octubre	1.062	986	(868, 1.107)	-76	-7,19
Noviembre	944	1.001	(881, 1.126)	57	6,03
Diciembre	785 ⁺	747	(652, 847)	-37	-4,76
Enero-Diciembre	10.787	10.439	. .	-348	-3,22

* Para los valores observados (previstos), el primer mes corresponde al año 2014 (2015) y los meses siguientes al 2015 (2016)

+ Valores previstos

Figura 5.3. Valores mensuales observados y previstos para el número de urgencias atendidas. Hospital Universitario de Araba (Txagorritxu) , 2011-2016



Figura 5.4. Valores mensuales observados y previstos para el número de intervenciones quirúrgicas. Hospital Universitario de Araba (Txagorritxu) ,2011-2016



Tabla 6.1. Previsiones de ingresos para el año 2016, Hospital Universitario de Araba (Santiago)

Mes*	Observados 2014-2015	Previstos 2015-2016	I.C. del 80%	Cambio	
				Absoluto	Relativo(%)
Diciembre	1.175	1.222	(1.151, 1.292)	47	3,97
Enero	1.362	1.374	(1.301, 1.446)	12	0,89
Febrero	1.340	1.373	(1.305, 1.440)	33	2,46
Marzo	1.409	1.460	(1.384, 1.536)	51	3,63
Abril	1.057	1.109	(1.033, 1.184)	52	4,94
Mayo	1.277	1.356	(1.276, 1.435)	79	6,18
Junio	1.347	1.375	(1.296, 1.453)	28	2,11
Julio	1.019	1.059	(976, 1.141)	40	3,95
Agosto	804	935	(850, 1.019)	131	16,32
Septiembre	1.365	1.359	(1.275, 1.442)	-6	-0,45
Octubre	1.396	1.430	(1.342, 1.517)	34	2,44
Noviembre	1.388	1.423	(1.336, 1.508)	35	2,49
Diciembre	1.222 ⁺	1.240	(1.143, 1.337)	19	1,52
Enero-Diciembre	14.986	15.494	. .	508	3,39

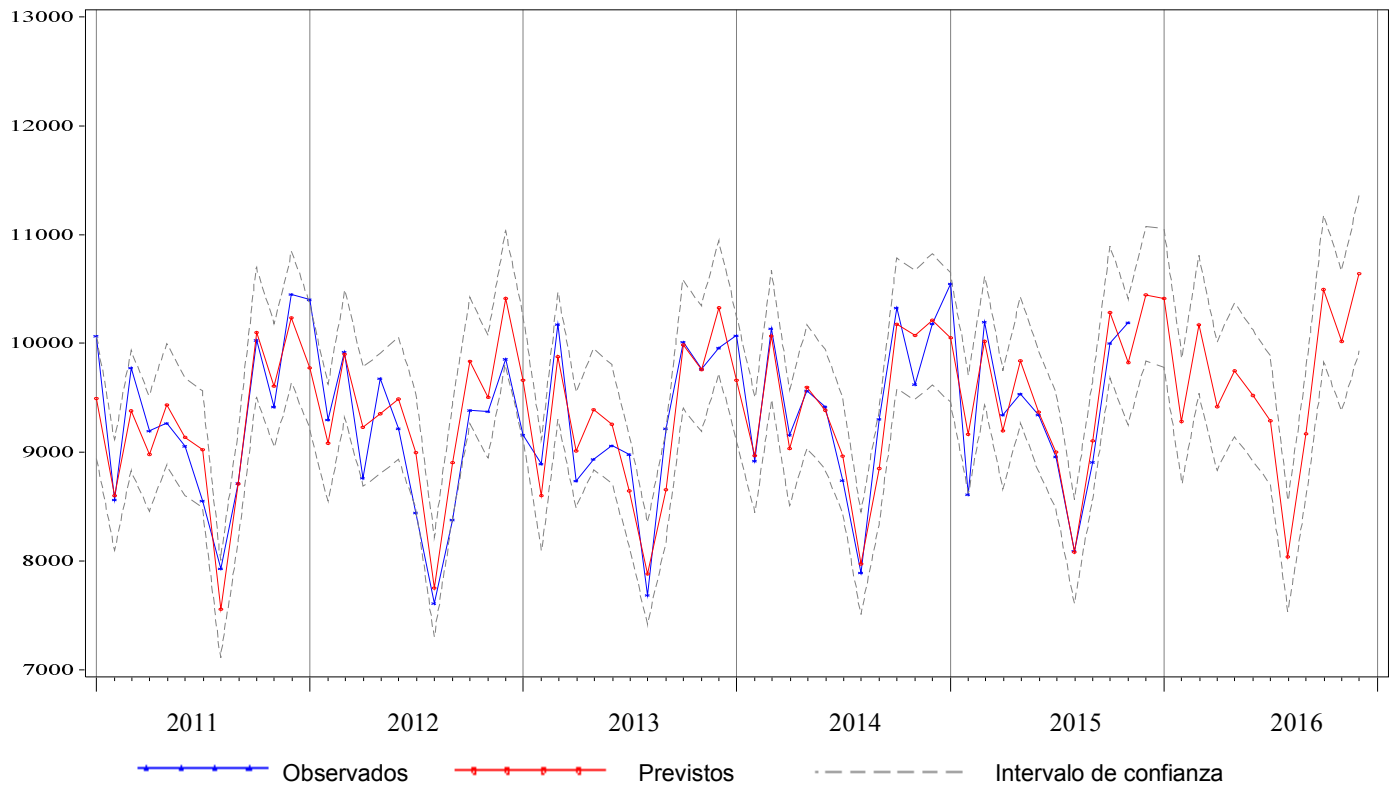
* Para los valores observados (previstos), el primer mes corresponde al año 2014 (2015) y los meses siguientes al 2015 (2016)

+ Valores previstos

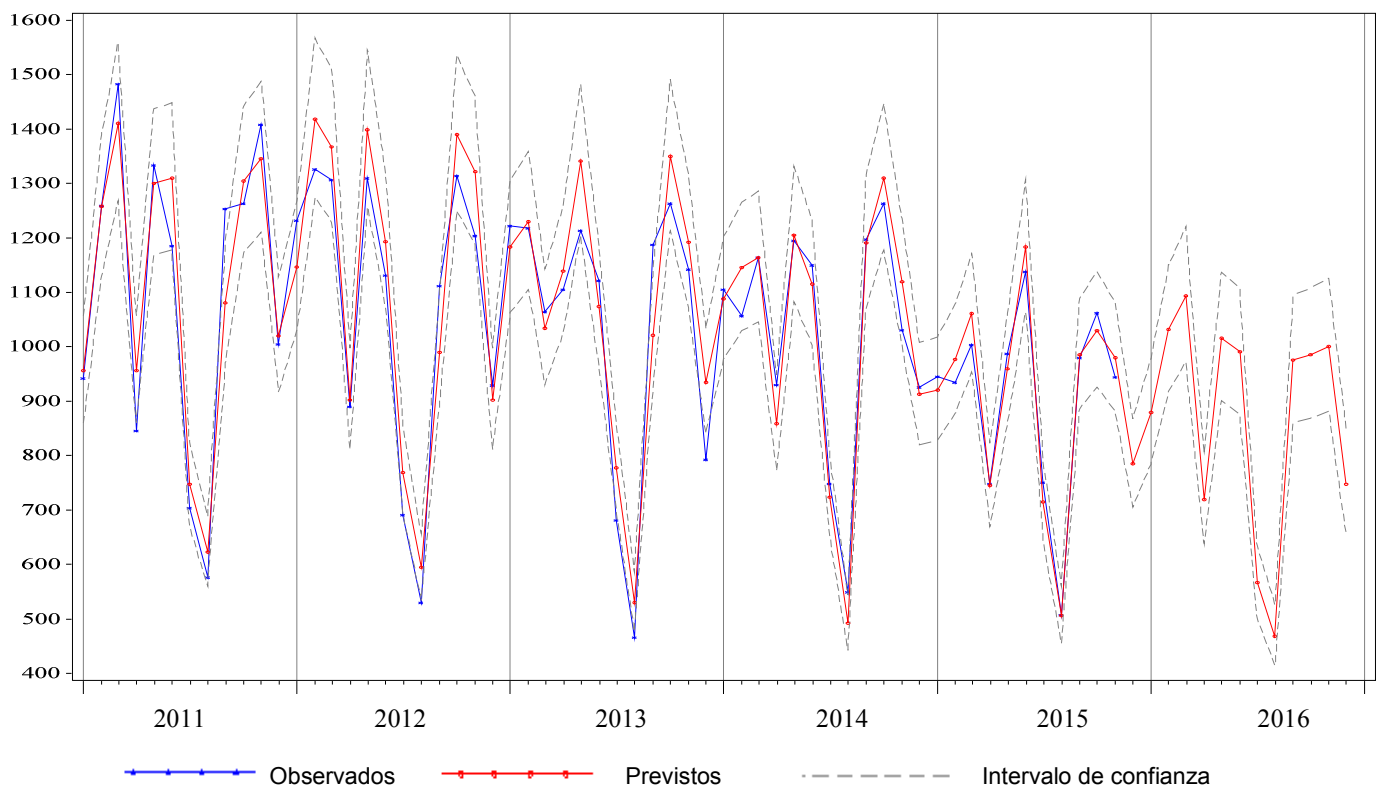
Tabla 6.2. Previsiones de estancias para el año 2016, Hospital Universitario de Araba (Santiago)

Mes*	Observados 2014-2015	Previstos 2015-2016	I.C. del 80%	Cambio	
				Absoluto	Relativo(%)
Diciembre	5.950	5.961	(5.554, 6.367)	11	0,19
Enero	7.114	6.772	(6.341, 7.202)	-342	-4,81
Febrero	6.731	6.356	(5.962, 6.750)	-375	-5,57
Marzo	6.830	6.708	(6.268, 7.146)	-122	-1,79
Abril	6.210	5.781	(5.354, 6.208)	-429	-6,90
Mayo	6.110	6.190	(5.746, 6.634)	80	1,32
Junio	5.714	6.021	(5.588, 6.452)	307	5,37
Julio	5.275	5.594	(5.145, 6.042)	319	6,05
Agosto	4.638	4.894	(4.443, 5.344)	256	5,53
Septiembre	6.136	5.709	(5.270, 6.147)	-427	-6,96
Octubre	6.544	6.516	(6.060, 6.970)	-28	-0,43
Noviembre	6.376	6.467	(6.024, 6.909)	91	1,42
Diciembre	5.961 ⁺	5.989	(5.517, 6.459)	27	0,46
Enero-Diciembre	73.639	72.996	. .	-643	-0,87

* Para los valores observados (previstos), el primer mes corresponde al año 2014 (2015) y los meses siguientes al 2015 (2016)

+ Valores previstos

**Figura 6.1. Valores mensuales observados y previstos para el número de ingresos.
Hospital Universitario de Araba (Santiago), 2011-2016.**

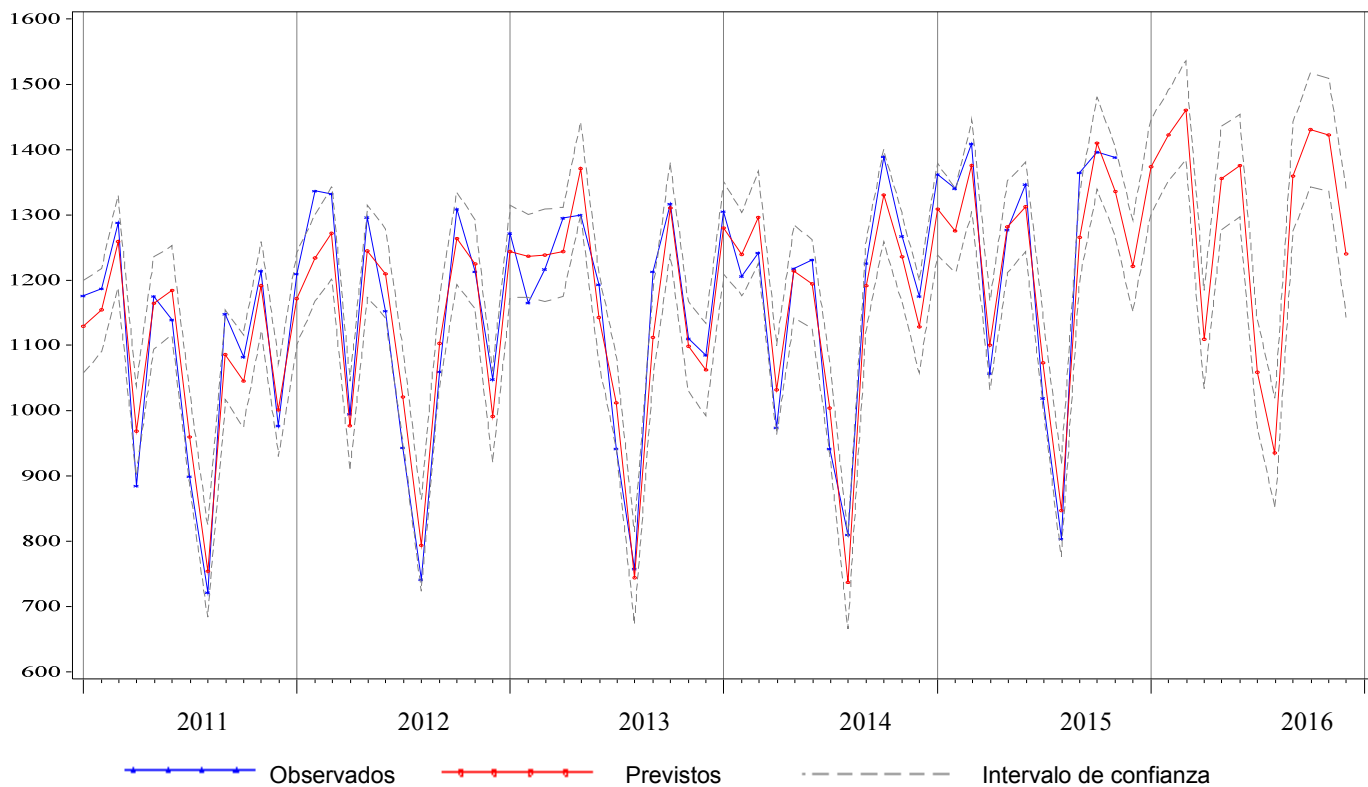

**Figura 6.2. Valores mensuales observados y previstos para el número de estancias.
Hospital Universitario de Araba (Santiago), 2011-2016**



Tabla 6.3. Previsiones de urgencias para el año 2016, Hospital Universitario de Araba (Santiago)

Mes*	Observados 2014-2015	Previstos 2015-2016	I.C. del 80%	Cambio	
				Absoluto	Relativo(%)
Diciembre	4.211	4.296	(4.067, 4.529)	85	2,01
Enero	4.393	4.312	(4.062, 4.567)	-81	-1,85
Febrero	3.990	3.705	(3.483, 3.932)	-285	-7,14
Marzo	4.224	4.184	(3.927, 4.446)	-40	-0,96
Abril	3.981	3.961	(3.713, 4.214)	-20	-0,51
Mayo	4.196	4.132	(3.868, 4.401)	-64	-1,53
Junio	4.039	4.032	(3.770, 4.301)	-7	-0,16
Julio	4.060	4.129	(3.856, 4.409)	69	1,71
Agosto	3.963	3.867	(3.607, 4.134)	-96	-2,41
Septiembre	3.868	3.928	(3.659, 4.203)	60	1,55
Octubre	4.259	4.263	(3.966, 4.567)	4	0,09
Noviembre	4.042	3.920	(3.643, 4.204)	-122	-3,01
Diciembre	4.296 ⁺	4.291	(3.971, 4.618)	-5	-0,12
Enero-Diciembre	49.311	48.724	. .	-587	-1,19

* Para los valores observados (previstos), el primer mes corresponde al año 2014 (2015) y los meses siguientes al 2015 (2016)

+ Valores previstos

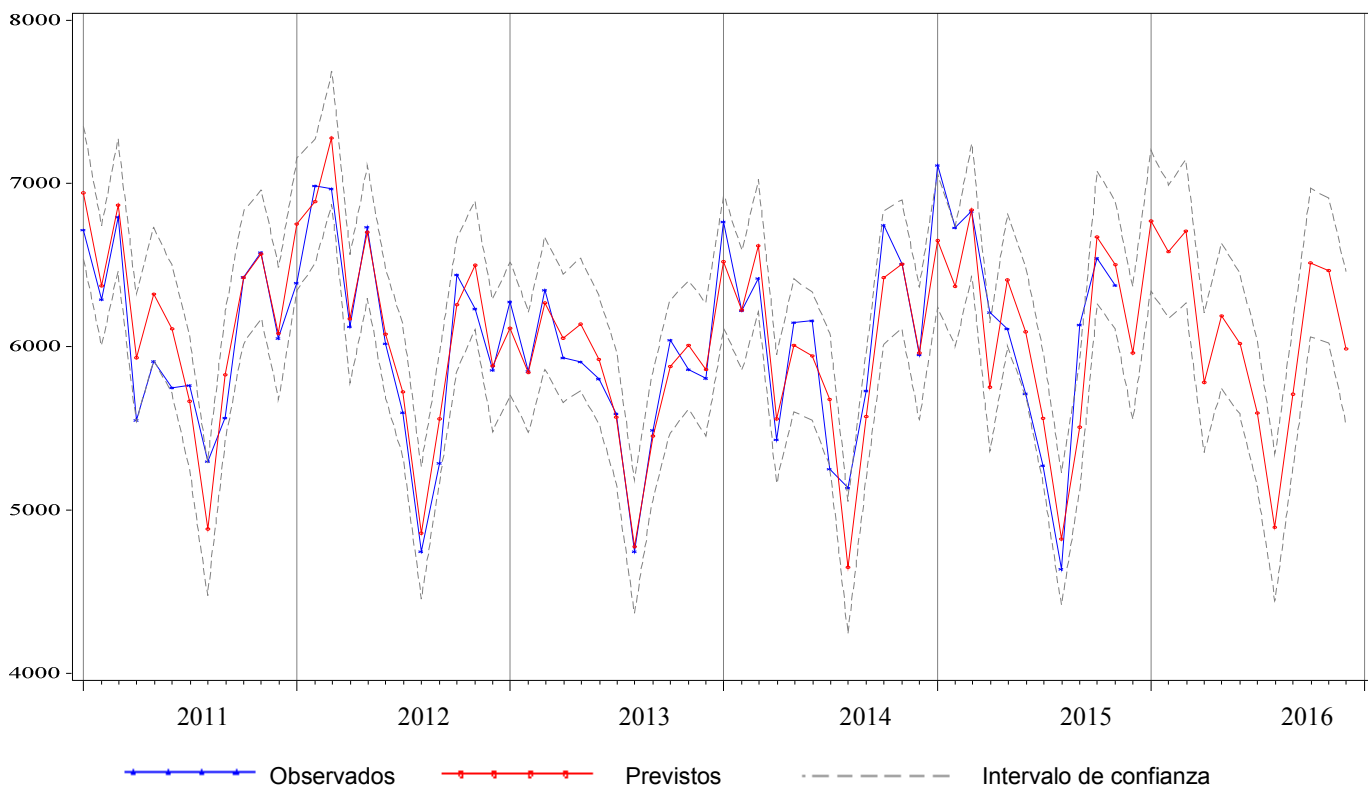
Tabla 6.4. Previsiones de intervenciones quirúrgicas para el año 2016, Hospital Universitario de Araba (Santiago)

Mes*	Observados 2014-2015	Previstos 2015-2016	I.C. del 80%	Cambio	
				Absoluto	Relativo(%)
Diciembre	533	841	(778, 903)	308	57,80
Enero	603	922	(857, 986)	319	52,90
Febrero	865	975	(913, 1.035)	110	12,68
Marzo	943	1.034	(965, 1.102)	91	9,64
Abril	544	722	(654, 789)	178	32,74
Mayo	973	1.017	(946, 1.087)	44	4,54
Junio	1.096	1.047	(978, 1.114)	-49	-4,51
Julio	883	784	(713, 854)	-99	-11,19
Agosto	584	631	(561, 701)	47	8,12
Septiembre	1.110	1.037	(968, 1.104)	-73	-6,61
Octubre	1.096	1.030	(959, 1.100)	-66	-6,03
Noviembre	1.079	1.053	(985, 1.121)	-26	-2,37
Diciembre	841 ⁺	815	(740, 888)	-26	-3,11
Enero-Diciembre	10.617	11.067	. .	450	4,24

* Para los valores observados (previstos), el primer mes corresponde al año 2014 (2015) y los meses siguientes al 2015 (2016)

+ Valores previstos

Figura 6.3. Valores mensuales observados y previstos para el número de urgencias atendidas. Hospital Universitario de Araba (Santiago), 2011-2016



Figura 6.4. Valores mensuales observados y previstos para el número de intervenciones quirúrgicas. Hospital Universitario de Araba (Santiago), 2011-2016



Tabla 7.1. Previsiones de ingresos para el año 2016, Hospital de Donostia

Mes*	Observados 2014-2015	Previstos 2015-2016	I.C. del 80%	Cambio	
				Absoluto	Relativo(%)
Diciembre	4.500	4.601	(4.430, 4.773)	101	2,23
Enero	5.035	4.959	(4.772, 5.147)	-76	-1,52
Febrero	4.897	5.000	(4.809, 5.193)	103	2,11
Marzo	5.216	5.434	(5.223, 5.646)	218	4,17
Abril	4.566	4.569	(4.389, 4.750)	3	0,06
Mayo	4.811	5.075	(4.873, 5.279)	264	5,49
Junio	4.906	4.987	(4.786, 5.190)	81	1,65
Julio	4.590	4.462	(4.280, 4.645)	-128	-2,80
Agosto	3.890	4.138	(3.967, 4.310)	248	6,37
Septiembre	4.798	4.810	(4.610, 5.013)	12	0,25
Octubre	4.853	4.929	(4.721, 5.140)	76	1,57
Noviembre	4.932	5.139	(4.919, 5.360)	207	4,19
Diciembre	4.601 ⁺	4.604	(4.379, 4.832)	3	0,07
Enero-Diciembre	57.095	58.104	. .	1.010	1,77

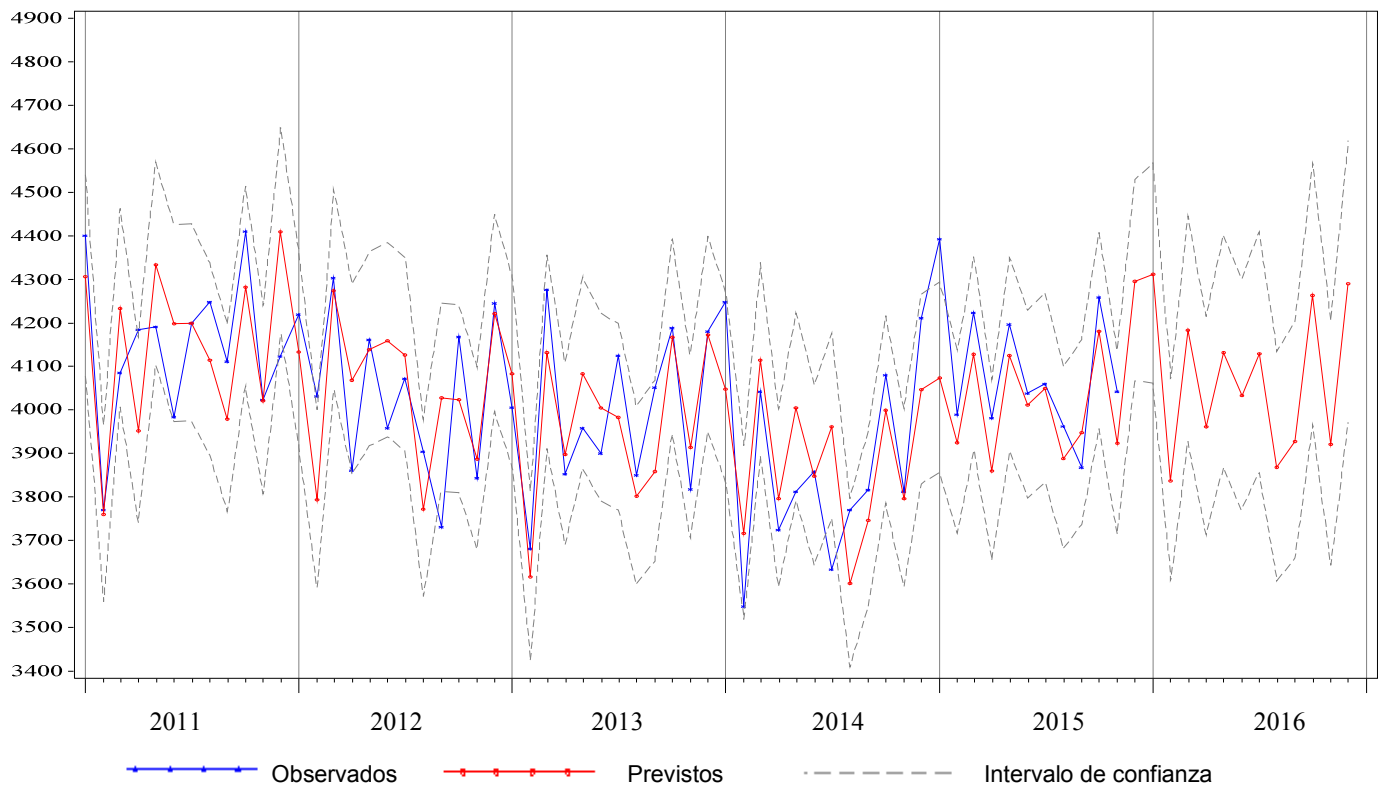
* Para los valores observados (previstos), el primer mes corresponde al año 2014 (2015) y los meses siguientes al 2015 (2016)

+ Valores previstos

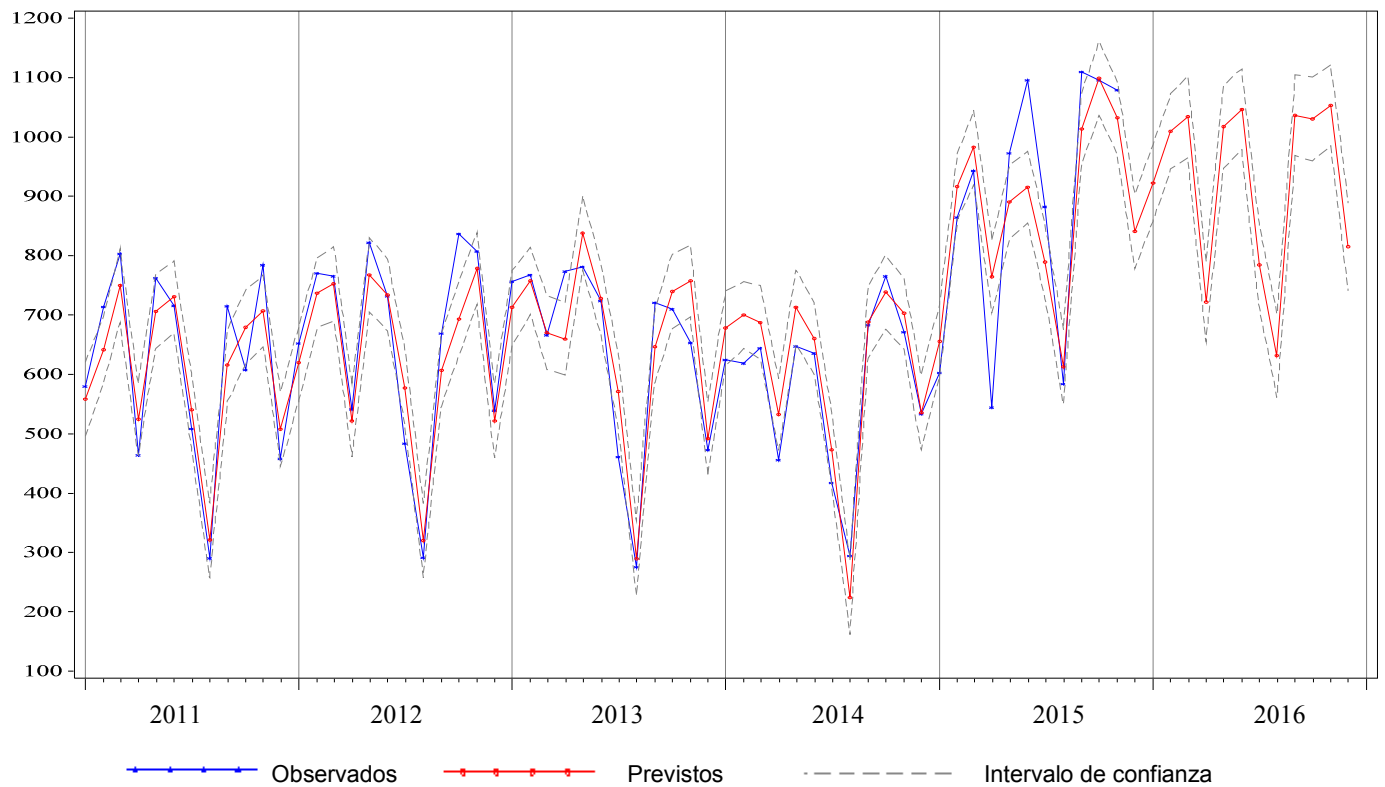
Tabla 7.2. Previsiones de estancias para el año 2016, Hospital de Donostia

Mes*	Observados 2014-2015	Previstos 2015-2016	I.C. del 80%	Cambio	
				Absoluto	Relativo(%)
Diciembre	22.654	22.030	(21.289, 22.780)	-624	-2,75
Enero	26.167	24.377	(23.465, 25.301)	-1.790	-6,84
Febrero	23.179	21.770	(20.914, 22.638)	-1.409	-6,08
Marzo	25.208	23.777	(22.805, 24.764)	-1.431	-5,68
Abril	22.472	21.591	(20.678, 22.519)	-881	-3,92
Mayo	23.470	22.640	(21.651, 23.645)	-830	-3,54
Junio	22.173	21.058	(20.111, 22.022)	-1.115	-5,03
Julio	21.717	20.760	(19.799, 21.738)	-957	-4,41
Agosto	20.352	19.500	(18.573, 20.444)	-852	-4,18
Septiembre	21.529	20.544	(19.542, 21.564)	-985	-4,58
Octubre	22.759	22.192	(21.084, 23.322)	-567	-2,49
Noviembre	21.474	21.783	(20.670, 22.918)	309	1,44
Diciembre	22.030 ⁺	21.725	(20.549, 22.924)	-306	-1,39
Enero-Diciembre	272.530	261.717	. .	-10.813	-3,97

* Para los valores observados (previstos), el primer mes corresponde al año 2014 (2015) y los meses siguientes al 2015 (2016)

+ Valores previstos

**Figura 7.1. Valores mensuales observados y previstos para el número de ingresos.
Hospital Universitario Donostia, 2011-2016**

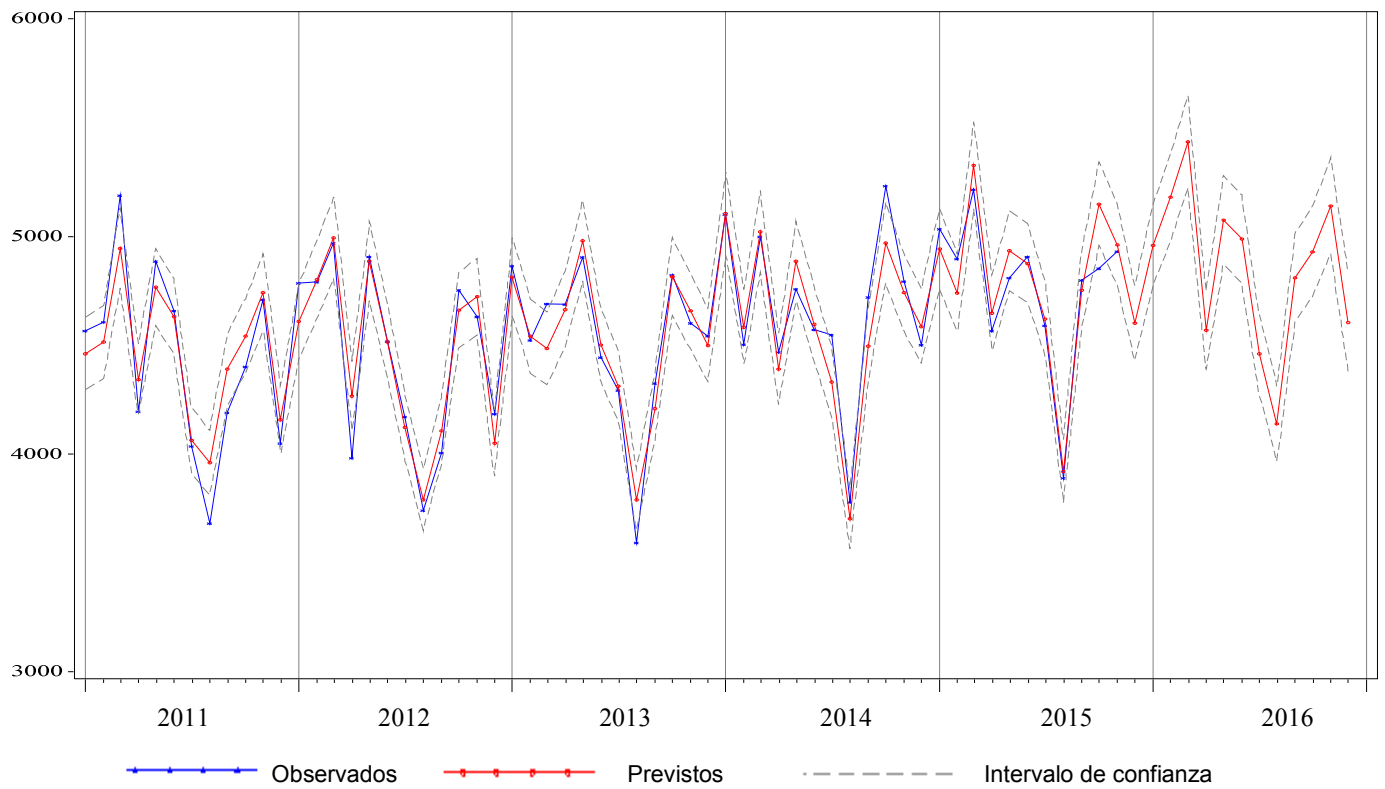

**Figura 7.2. Valores mensuales observados y previstos para el número de estancias.
Hospital Universitario Donostia, 2011-2016**



Tabla 7.3. Previsiones de urgencias para el año 2016, Hospital de Donostia

Mes*	Observados 2014-2015	Previstos 2015-2016	I.C. del 80%	Cambio	
				Absoluto	Relativo(%)
Diciembre	11.667	12.254	(11.563, 12.959)	587	5,03
Enero	11.866	11.916	(11.235, 12.612)	50	0,43
Febrero	10.144	10.236	(9.643, 10.843)	92	0,91
Marzo	11.679	11.501	(10.825, 12.192)	-178	-1,52
Abril	10.848	10.732	(10.092, 11.386)	-116	-1,07
Mayo	11.491	11.201	(10.525, 11.893)	-290	-2,52
Junio	10.711	10.744	(10.087, 11.416)	33	0,31
Julio	10.923	11.108	(10.420, 11.812)	185	1,69
Agosto	9.993	10.209	(9.570, 10.864)	216	2,17
Septiembre	10.436	10.598	(9.926, 11.286)	162	1,55
Octubre	11.091	11.638	(10.892, 12.403)	547	4,93
Noviembre	11.115	10.921	(10.212, 11.647)	-194	-1,75
Diciembre	12.254 ⁺	12.442	(11.604, 13.303)	189	1,54
Enero-Diciembre	132.551	133.248	. .	698	0,53

* Para los valores observados (previstos), el primer mes corresponde al año 2014 (2015) y los meses siguientes al 2015 (2016)

+ Valores previstos

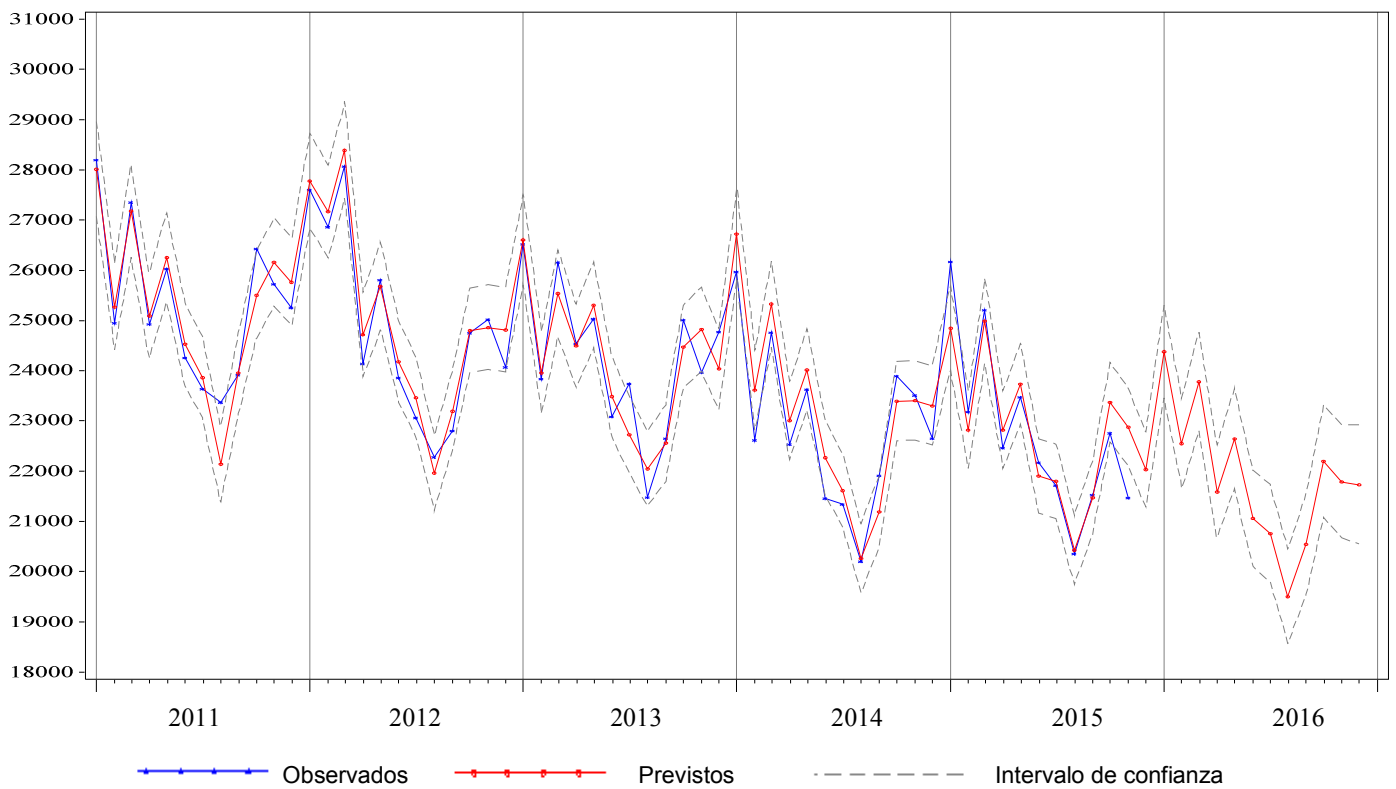
Tabla 7.4. Previsiones de intervenciones quirúrgicas para el año 2016, Hospital de Donostia

Mes*	Observados 2014-2015	Previstos 2015-2016	I.C. del 80%	Cambio	
				Absoluto	Relativo(%)
Diciembre	2.094	2.051	(1.886, 2.220)	-43	-2,06
Enero	2.152	2.093	(1.913, 2.279)	-59	-2,73
Febrero	2.432	2.611	(2.371, 2.858)	179	7,34
Marzo	2.481	2.787	(2.516, 3.067)	306	12,32
Abril	2.137	2.128	(1.918, 2.347)	-9	-0,40
Mayo	2.411	2.616	(2.348, 2.895)	205	8,52
Junio	2.529	2.657	(2.376, 2.950)	128	5,07
Julio	2.246	2.052	(1.827, 2.285)	-194	-8,66
Agosto	1.577	1.766	(1.567, 1.973)	189	12,00
Septiembre	2.410	2.445	(2.162, 2.739)	35	1,44
Octubre	2.509	2.470	(2.177, 2.776)	-39	-1,55
Noviembre	2.587	2.760	(2.425, 3.111)	173	6,70
Diciembre	2.051 ⁺	1.995	(1.727, 2.278)	-56	-2,71
Enero-Diciembre	27.522	28.381	. .	859	3,12

* Para los valores observados (previstos), el primer mes corresponde al año 2014 (2015) y los meses siguientes al 2015 (2016)

+ Valores previstos

Figura 7.3. Valores mensuales observados y previstos para el número de urgencias atendidas. Hospital Universitario Donostia, 2011-2016



Figura 7.4. Valores mensuales observados y previstos para el número de intervenciones quirúrgicas. Hospital Universitario Donostia, 2011-2016



Tabla 8.1. Previsiones de ingresos para el año 2016, Hospital de Zumarraga

Mes*	Observados 2014-2015	Previstos 2015-2016	I.C. del 80%	Cambio	
				Absoluto	Relativo(%)
Diciembre	692	725	(665, 787)	33	4,83
Enero	779	796	(729, 864)	17	2,18
Febrero	773	803	(735, 872)	30	3,87
Marzo	773	845	(773, 918)	72	9,26
Abril	748	733	(670, 797)	-15	-2,06
Mayo	790	823	(752, 896)	33	4,21
Junio	786	797	(728, 868)	11	1,46
Julio	618	591	(540, 644)	-27	-4,30
Agosto	468	481	(439, 524)	13	2,77
Septiembre	677	733	(669, 798)	56	8,25
Octubre	799	786	(717, 856)	-13	-1,60
Noviembre	757	809	(738, 881)	52	6,81
Diciembre	725 ⁺	726	(657, 797)	1	0,11
Enero-Diciembre	8.693	8.923	. .	230	2,64

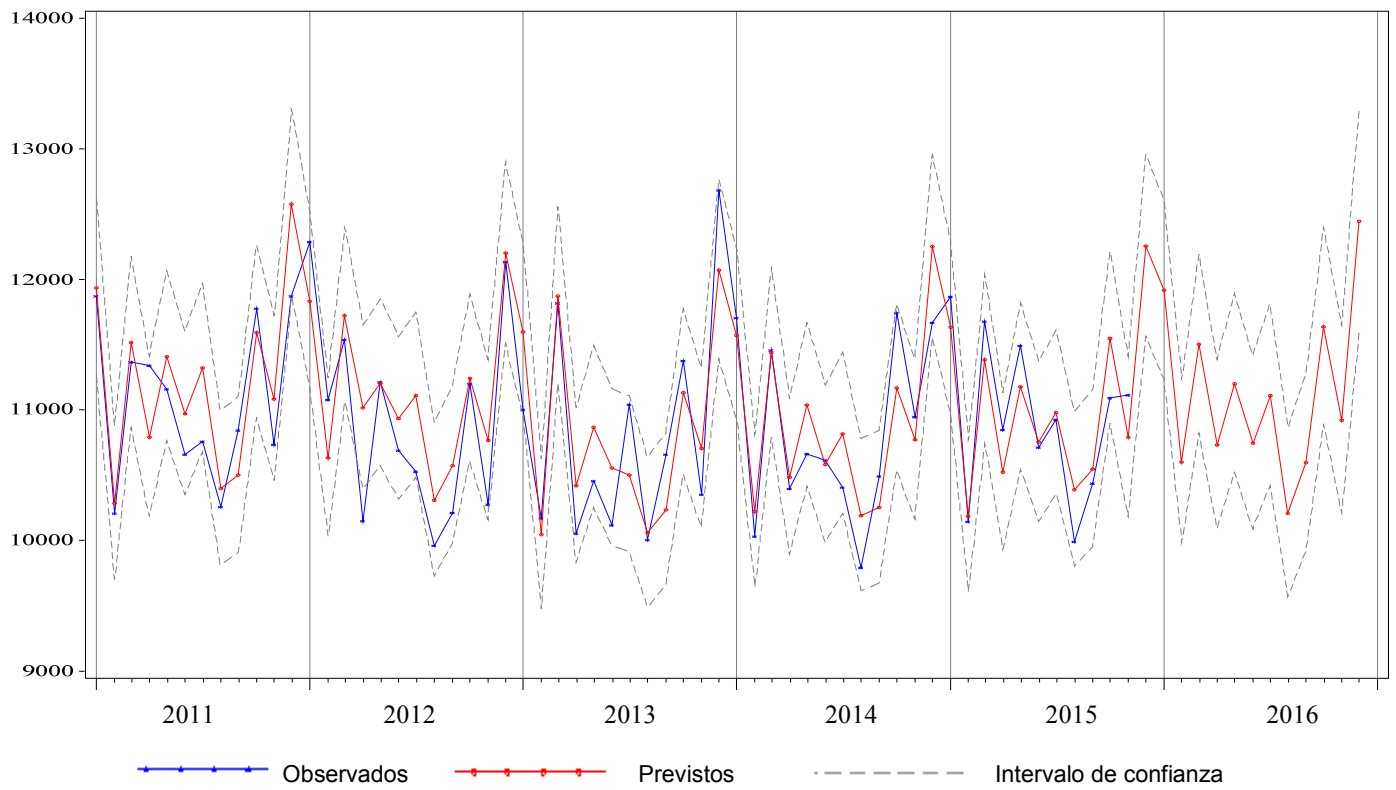
* Para los valores observados (previstos), el primer mes corresponde al año 2014 (2015) y los meses siguientes al 2015 (2016)

+ Valores previstos

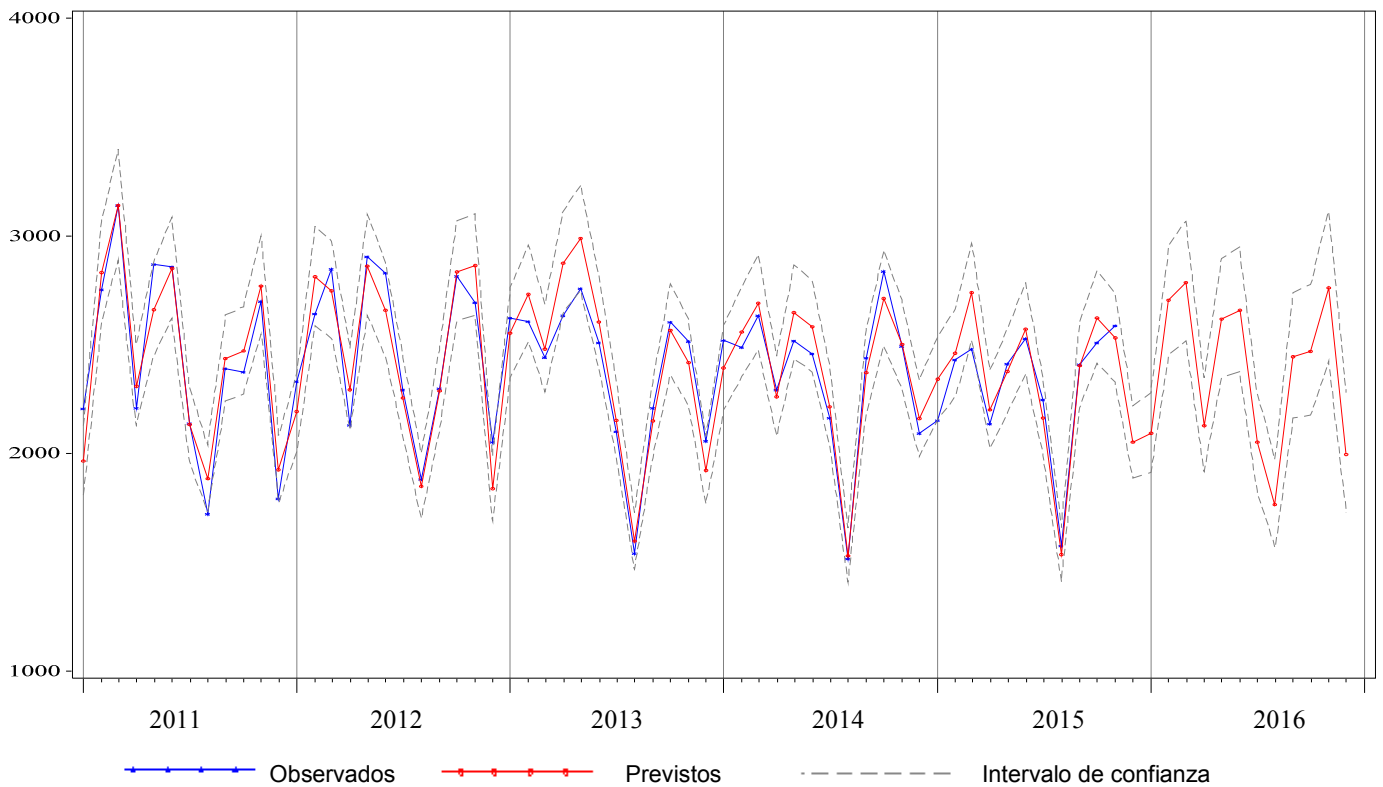
Tabla 8.2. Previsiones de estancias para el año 2016, Hospital de Zumarraga

Mes*	Observados 2014-2015	Previstos 2015-2016	I.C. del 80%	Cambio	
				Absoluto	Relativo(%)
Diciembre	2.665	2.825	(2.602, 3.054)	160	6,00
Enero	3.255	3.175	(2.913, 3.445)	-80	-2,45
Febrero	2.979	2.930	(2.678, 3.191)	-49	-1,63
Marzo	2.983	3.093	(2.816, 3.378)	110	3,68
Abril	2.602	2.663	(2.416, 2.918)	61	2,35
Mayo	2.891	2.896	(2.618, 3.183)	5	0,17
Junio	2.742	2.672	(2.408, 2.945)	-70	-2,57
Julio	2.378	2.392	(2.149, 2.645)	14	0,59
Agosto	2.024	1.953	(1.749, 2.165)	-71	-3,49
Septiembre	2.193	2.463	(2.199, 2.738)	270	12,32
Octubre	2.993	2.868	(2.553, 3.197)	-125	-4,17
Noviembre	2.829	2.806	(2.491, 3.136)	-23	-0,80
Diciembre	2.825 ⁺	2.828	(2.490, 3.181)	3	0,10
Enero-Diciembre	32.694	32.740	. .	46	0,14

* Para los valores observados (previstos), el primer mes corresponde al año 2014 (2015) y los meses siguientes al 2015 (2016)

+ Valores previstos

**Figura 8.1. Valores mensuales observados y previstos para el número de ingresos.
Hospital Zumárraga, 2011-2016**

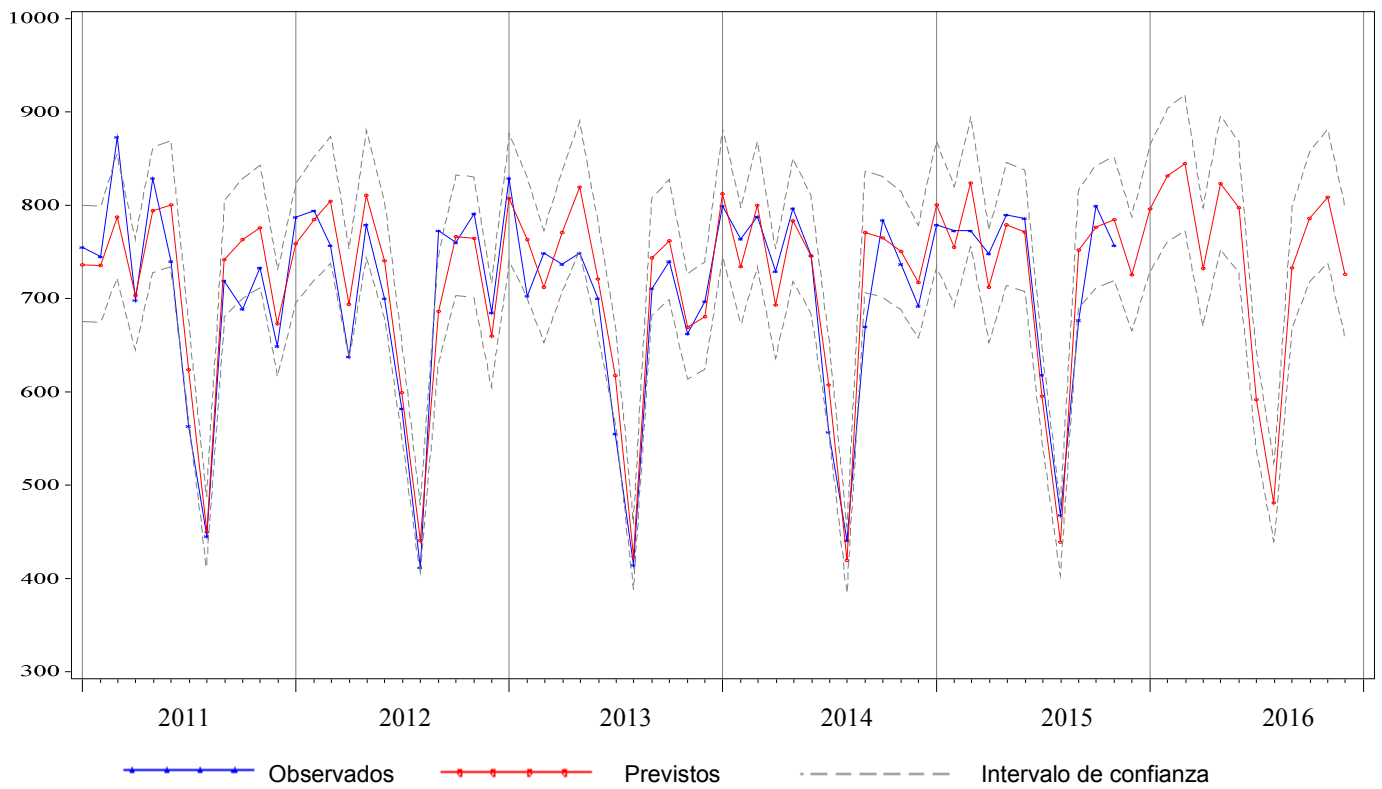

**Figura 8.2. Valores mensuales observados y previstos para el número de estancias.
Hospital Zumárraga, 2011-2016**



Tabla 8.3. Previsiones de urgencias para el año 2016, Hospital de Zumarraga

Mes*	Observados 2014-2015	Previstos 2015-2016	I.C. del 80%	Cambio	
				Absoluto	Relativo(%)
Diciembre	3.058	3.302	(3.137, 3.465)	244	7,96
Enero	3.322	3.299	(3.129, 3.468)	-23	-0,69
Febrero	2.646	2.772	(2.616, 2.928)	126	4,77
Marzo	3.052	3.126	(2.952, 3.300)	74	2,43
Abril	2.789	2.784	(2.614, 2.952)	-5	-0,19
Mayo	2.915	2.947	(2.771, 3.122)	32	1,09
Junio	2.738	2.844	(2.673, 3.014)	106	3,87
Julio	2.724	2.752	(2.574, 2.929)	28	1,03
Agosto	2.151	2.207	(2.029, 2.384)	56	2,60
Septiembre	2.450	2.634	(2.461, 2.806)	184	7,51
Octubre	2.850	3.004	(2.824, 3.183)	154	5,40
Noviembre	2.995	2.939	(2.765, 3.113)	-56	-1,86
Diciembre	3.302 ⁺	3.348	(3.154, 3.541)	46	1,40
Enero-Diciembre	33.934	34.656	. .	722	2,13

* Para los valores observados (previstos), el primer mes corresponde al año 2014 (2015) y los meses siguientes al 2015 (2016)

+ Valores previstos

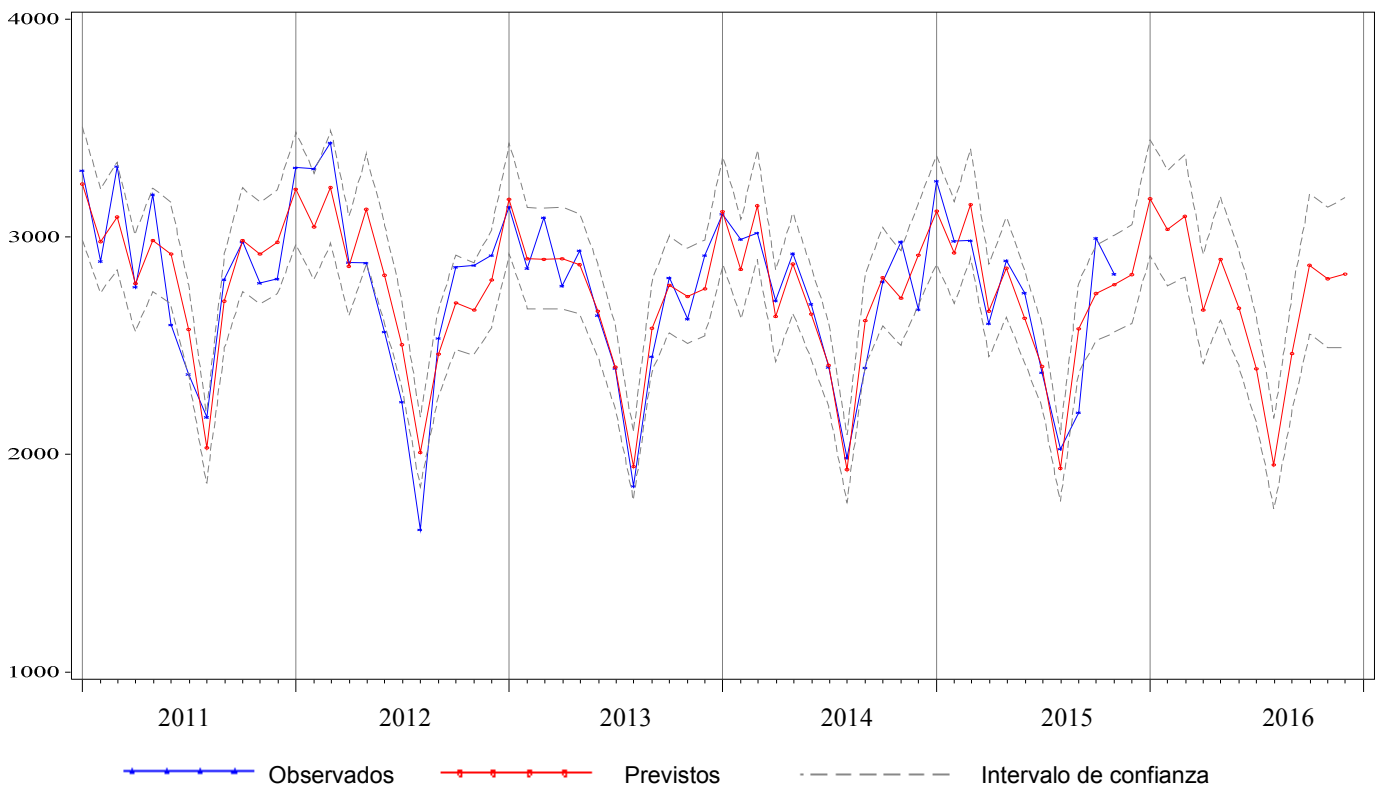
Tabla 8.4. Previsiones de intervenciones quirúrgicas para el año 2016, Hospital de Zumarraga

Mes*	Observados 2014-2015	Previstos 2015-2016	I.C. del 80%	Cambio	
				Absoluto	Relativo(%)
Diciembre	306	319	(274, 364)	13	4,10
Enero	328	344	(296, 394)	16	4,92
Febrero	338	387	(330, 446)	49	14,44
Marzo	437	459	(391, 531)	22	5,06
Abril	358	345	(293, 399)	-13	-3,61
Mayo	439	443	(377, 513)	4	1,01
Junio	466	446	(379, 517)	-20	-4,27
Julio	297	267	(226, 309)	-30	-10,25
Agosto	175	165	(140, 191)	-10	-5,57
Septiembre	384	383	(325, 444)	-1	-0,19
Octubre	418	402	(341, 467)	-16	-3,75
Noviembre	392	415	(351, 481)	23	5,82
Diciembre	319 ⁺	309	(256, 366)	-9	-2,95
Enero-Diciembre	4.351	4.366	. .	16	0,36

* Para los valores observados (previstos), el primer mes corresponde al año 2014 (2015) y los meses siguientes al 2015 (2016)

+ Valores previstos

Figura 8.3. Valores mensuales observados y previstos para el número de urgencias atendidas. Hospital de Zumárraga, 2011-2016



Figura 8.4. Valores mensuales observados y previstos para el número de intervenciones quirúrgicas. Hospital de Zumárraga, 2011-2016



Tabla 9.1. Previsiones de ingresos para el año 2016, Hospital de Bidasoa

Mes*	Observados 2014-2015	Previstos 2015-2016	I.C. del 80%	Cambio	
				Absoluto	Relativo(%)
Diciembre	588	546	(507, 585)	-42	-7,16
Enero	684	594	(550, 638)	-90	-13,18
Febrero	641	591	(547, 637)	-50	-7,73
Marzo	651	647	(597, 698)	-4	-0,54
Abril	512	522	(480, 564)	10	1,88
Mayo	628	621	(570, 673)	-7	-1,08
Junio	558	578	(529, 627)	20	3,52
Julio	494	507	(463, 551)	13	2,57
Agosto	438	456	(416, 496)	18	4,00
Septiembre	528	524	(477, 572)	-4	-0,75
Octubre	630	579	(526, 633)	-51	-8,08
Noviembre	635	603	(547, 659)	-32	-5,11
Diciembre	546 ⁺	520	(471, 571)	-25	-4,67
Enero-Diciembre	6.945	6.742	. .	-203	-2,93

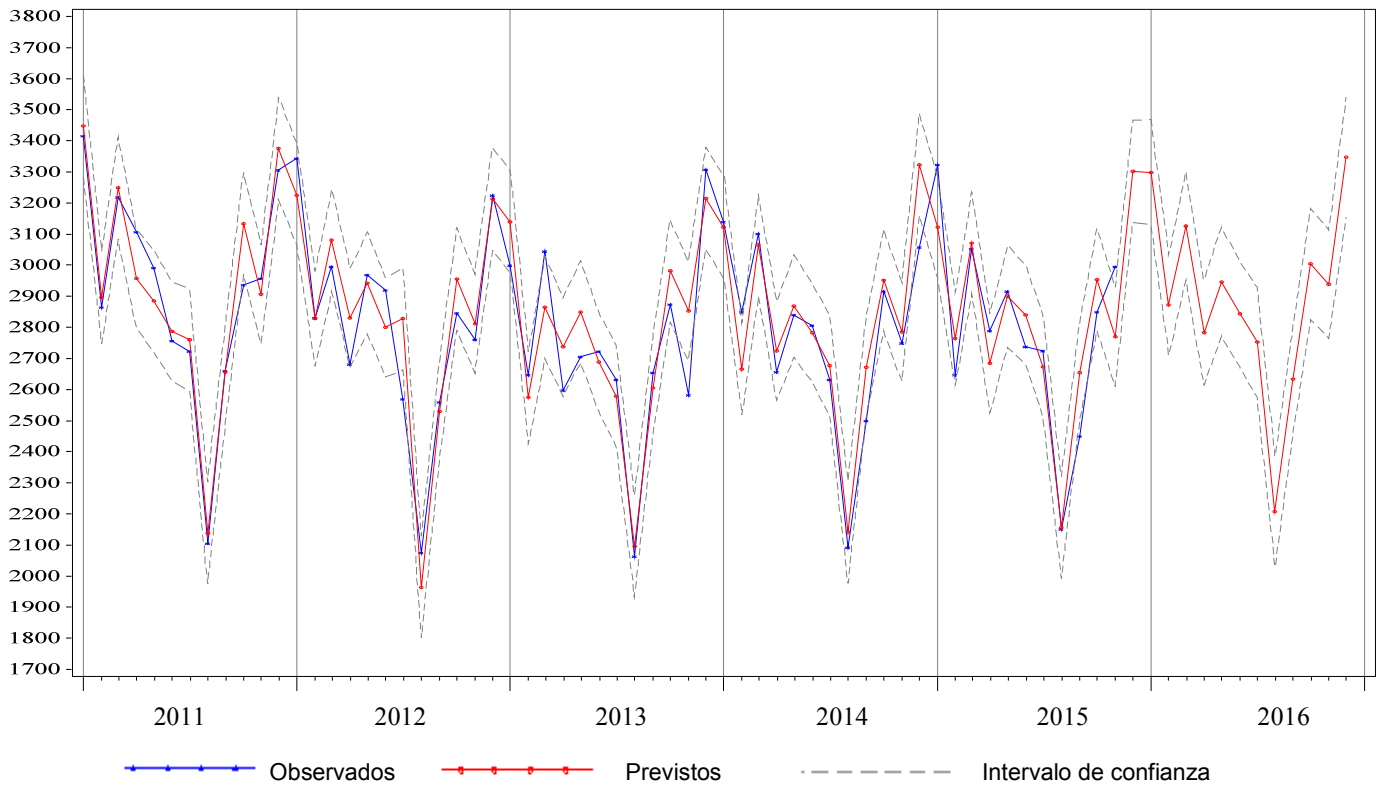
* Para los valores observados (previstos), el primer mes corresponde al año 2014 (2015) y los meses siguientes al 2015 (2016)

+ Valores previstos

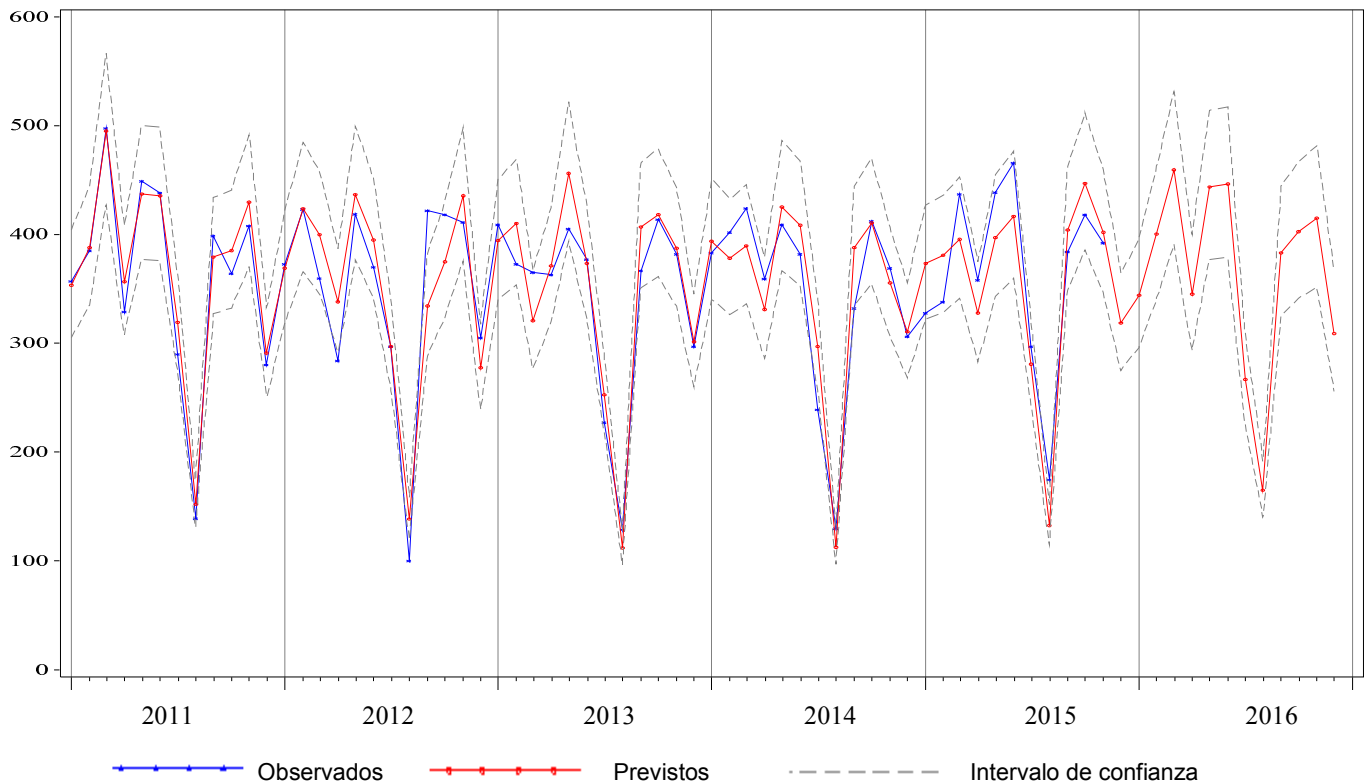
Tabla 9.2. Previsiones de estancias para el año 2016, Hospital de Bidasoa

Mes*	Observados 2014-2015	Previstos 2015-2016	I.C. del 80%	Cambio	
				Absoluto	Relativo(%)
Diciembre	2.499	2.282	(2.066, 2.505)	-217	-8,67
Enero	3.100	2.769	(2.480, 3.070)	-331	-10,66
Febrero	2.924	2.429	(2.165, 2.704)	-495	-16,93
Marzo	3.001	2.576	(2.288, 2.876)	-425	-14,16
Abril	2.206	2.192	(1.941, 2.454)	-14	-0,64
Mayo	2.602	2.354	(2.078, 2.642)	-248	-9,53
Junio	2.045	2.144	(1.888, 2.412)	99	4,85
Julio	1.826	2.004	(1.759, 2.259)	178	9,73
Agosto	1.797	1.886	(1.652, 2.132)	89	4,97
Septiembre	1.641	1.985	(1.733, 2.248)	344	20,96
Octubre	2.212	2.235	(1.947, 2.537)	23	1,03
Noviembre	2.373	2.315	(2.011, 2.634)	-58	-2,45
Diciembre	2.282 ⁺	2.252	(1.945, 2.575)	-30	-1,32
Enero-Diciembre	28.009	27.141	. .	-868	-3,10

* Para los valores observados (previstos), el primer mes corresponde al año 2014 (2015) y los meses siguientes al 2015 (2016)

+ Valores previstos

**Figura 9.1. Valores mensuales observados y previstos para el número de ingresos.
Hospital Bidasoa, 2011-2016**

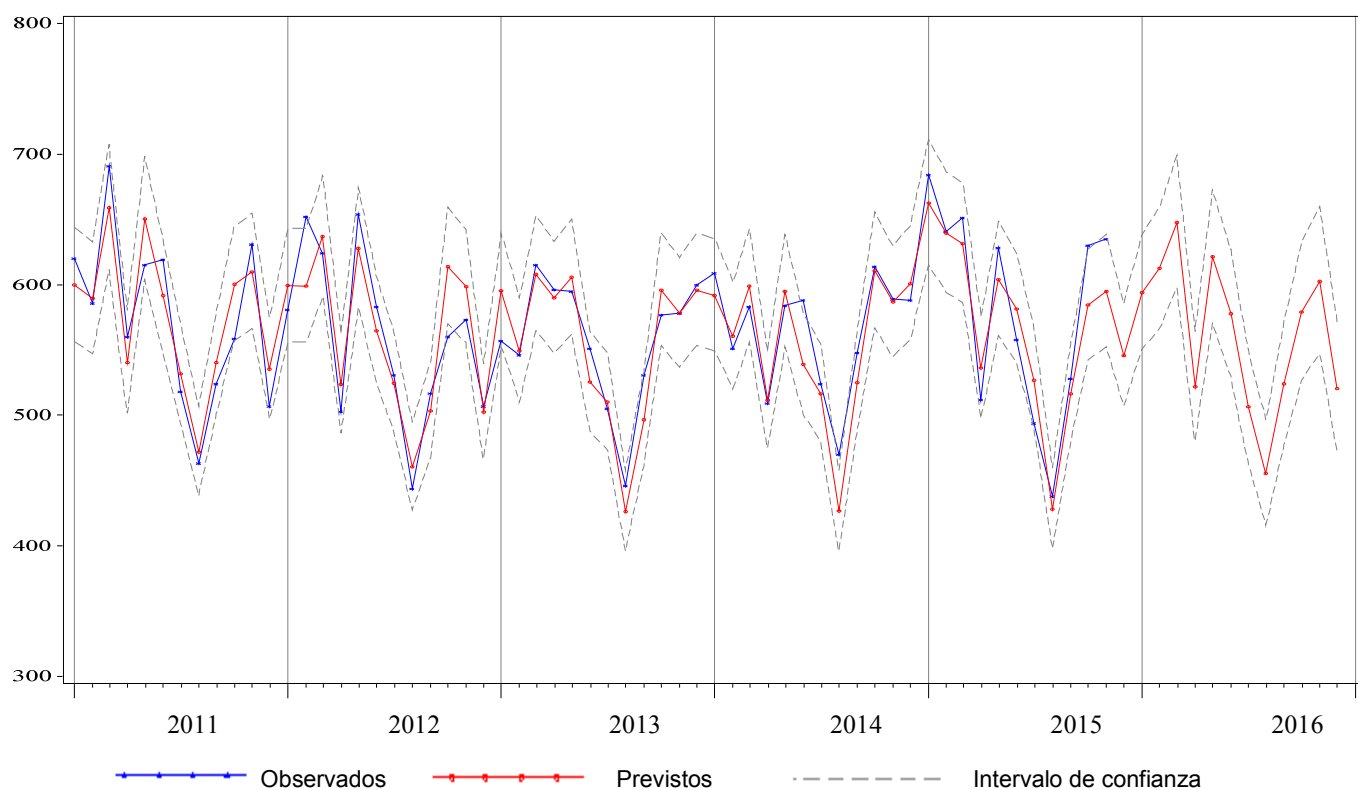

**Figura 9.2. Valores mensuales observados y previstos para el número de estancias.
Hospital Bidasoa, 2011-2016**



Figura 9.3. Valores mensuales observados y previstos para el número de urgencias atendidas.

Tabla 9.3. Previsiones de urgencias para el año 2016, Hospital de Bidasoa

Mes*	Observados 2014-2015	Previstos 2015-2016	I.C. del 80%	Cambio	
				Absoluto	Relativo(%)
Diciembre	3.550	3.730	(3.507, 3.957)	180	5,06
Enero	3.579	3.527	(3.302, 3.757)	-52	-1,44
Febrero	3.282	3.154	(2.952, 3.360)	-128	-3,89
Marzo	3.632	3.570	(3.335, 3.810)	-62	-1,72
Abril	3.317	3.338	(3.108, 3.575)	21	0,65
Mayo	3.504	3.481	(3.233, 3.736)	-23	-0,65
Junio	3.375	3.424	(3.174, 3.681)	49	1,46
Julio	3.471	3.577	(3.309, 3.853)	106	3,06
Agosto	3.352	3.375	(3.116, 3.642)	23	0,70
Septiembre	3.325	3.338	(3.075, 3.609)	13	0,39
Octubre	3.518	3.635	(3.342, 3.936)	117	3,31
Noviembre	3.418	3.405	(3.124, 3.694)	-13	-0,39
Diciembre	3.730 ⁺	3.772	(3.446, 4.110)	43	1,15
Enero-Diciembre	41.503	41.598	. .	95	0,23

* Para los valores observados (previstos), el primer mes corresponde al año 2014 (2015) y los meses siguientes al 2015 (2016)

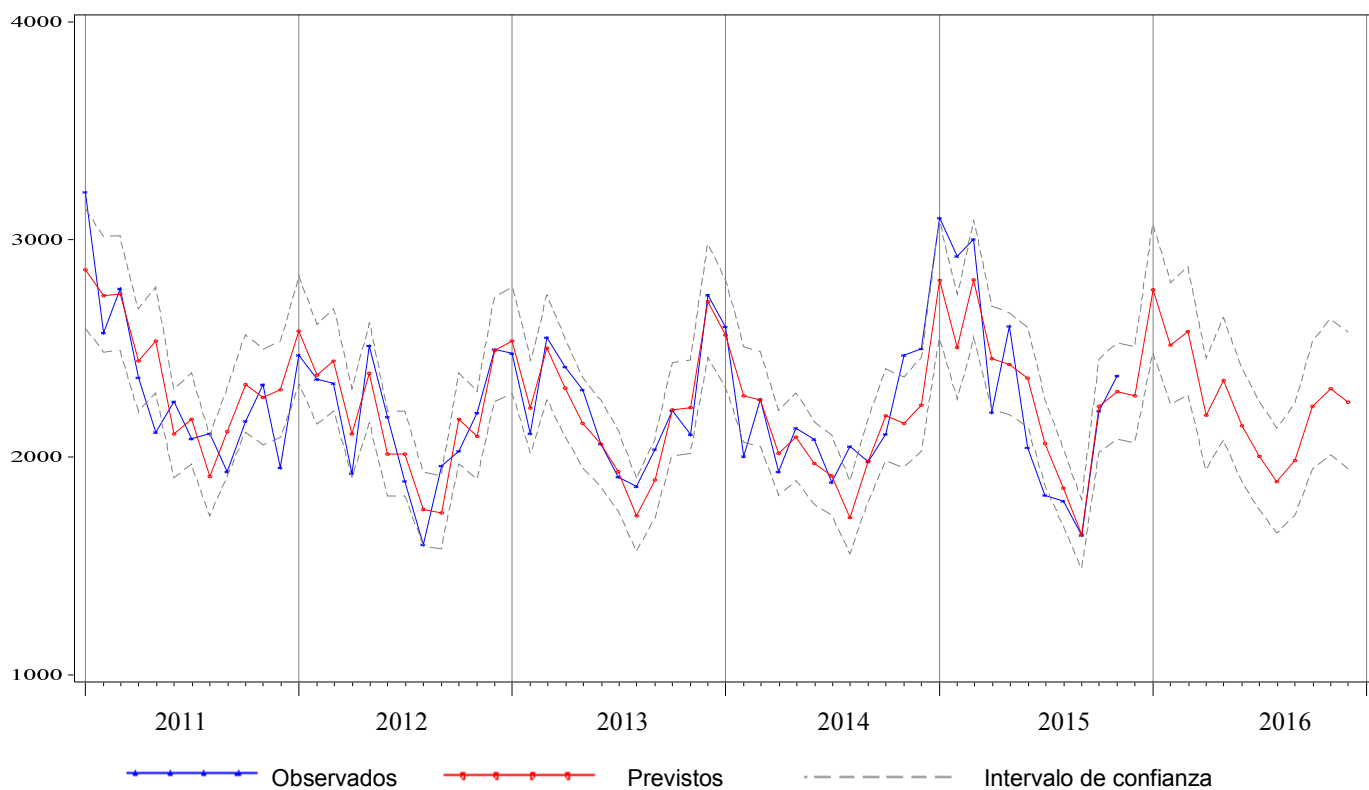
+ Valores previstos

Tabla 9.4. Previsiones de intervenciones quirúrgicas para el año 2016, Hospital de Bidasoa

Mes*	Observados 2014-2015	Previstos 2015-2016	I.C. del 80%	Cambio	
				Absoluto	Relativo(%)
Diciembre	268	271	(244, 298)	3	1,23
Enero	284	269	(240, 297)	-15	-5,27
Febrero	289	314	(287, 339)	25	8,58
Marzo	308	343	(313, 372)	35	11,47
Abril	259	261	(232, 289)	2	0,84
Mayo	304	331	(301, 361)	27	9,03
Junio	309	328	(298, 357)	19	6,25
Julio	254	247	(215, 277)	-7	-2,92
Agosto	176	220	(188, 250)	44	24,81
Septiembre	322	304	(274, 334)	-18	-5,50
Octubre	328	319	(287, 350)	-9	-2,68
Noviembre	351	343	(312, 374)	-8	-2,20
Diciembre	271 ⁺	258	(224, 290)	-14	-5,06
Enero-Diciembre	3.455	3.538	. .	82	2,38

* Para los valores observados (previstos), el primer mes corresponde al año 2014 (2015) y los meses siguientes al 2015 (2016)

+ Valores previstos

Figura 9.3. Valores mensuales observados y previstos para el número de urgencias atendidas. Hospital Bidasoa, 2011-2016



Figura 9.4. Valores mensuales observados y previstos para el número de intervenciones quirúrgicas. Hospital Bidasoa, 2011-2016



Tabla 10.1. Previsiones de ingresos para el año 2016, Hospital de Mendaro

Mes*	Observados 2014-2015	Previstos 2015-2016	I.C. del 80%	Cambio	
				Absoluto	Relativo(%)
Diciembre	685	616	(569, 662)	-69	-10,06
Enero	717	663	(614, 711)	-54	-7,51
Febrero	759	681	(634, 726)	-78	-10,29
Marzo	657	716	(663, 769)	59	9,04
Abril	607	569	(515, 622)	-38	-6,29
Mayo	602	638	(581, 695)	36	6,03
Junio	676	639	(582, 696)	-37	-5,41
Julio	537	510	(449, 571)	-27	-4,99
Agosto	364	380	(317, 442)	16	4,45
Septiembre	534	555	(492, 617)	21	3,89
Octubre	642	631	(564, 697)	-11	-1,73
Noviembre	635	638	(572, 703)	3	0,50
Diciembre	616 ⁺	603	(528, 676)	-14	-2,19
Enero-Diciembre	7.346	7.224	. .	-122	-1,66

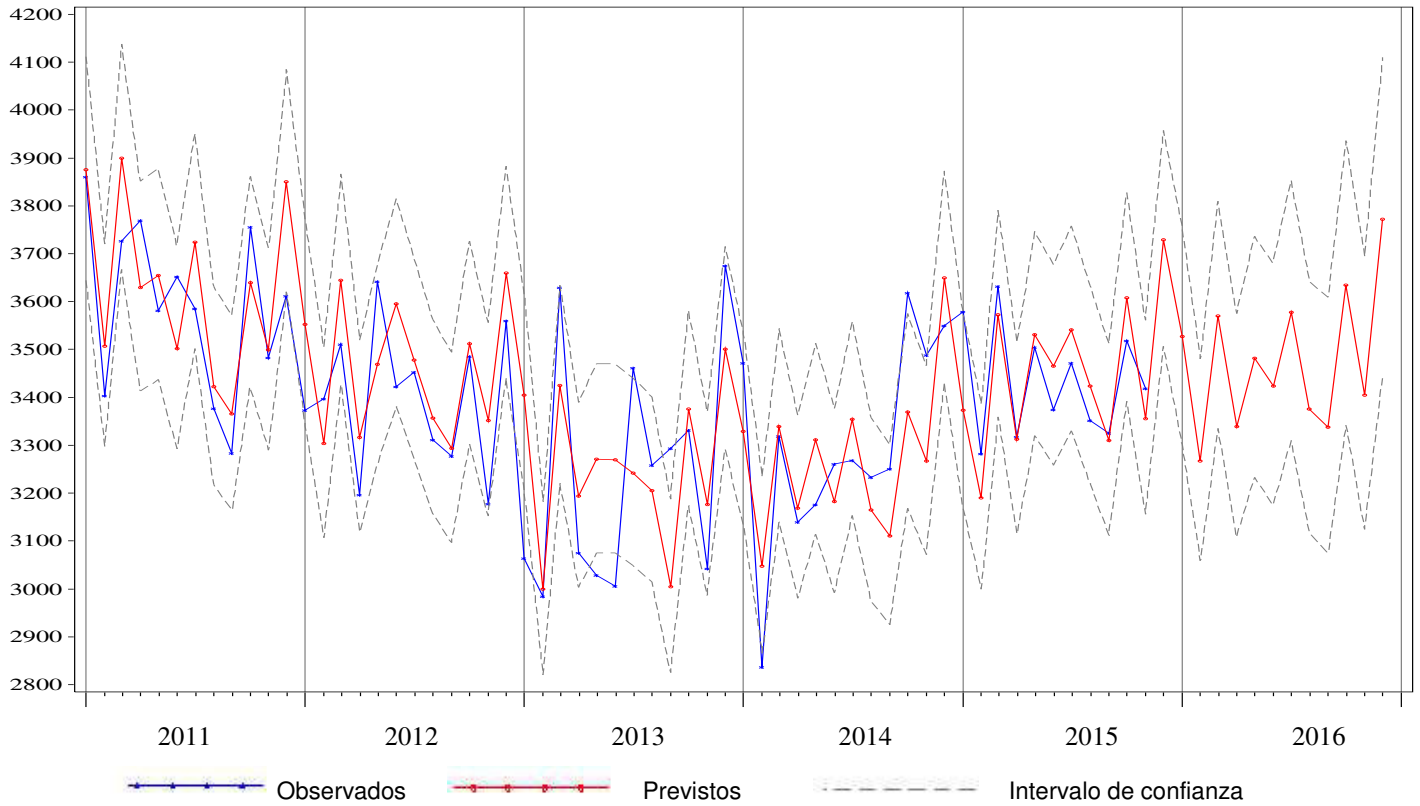
* Para los valores observados (previstos), el primer mes corresponde al año 2014 (2015) y los meses siguientes al 2015 (2016)

+ Valores previstos

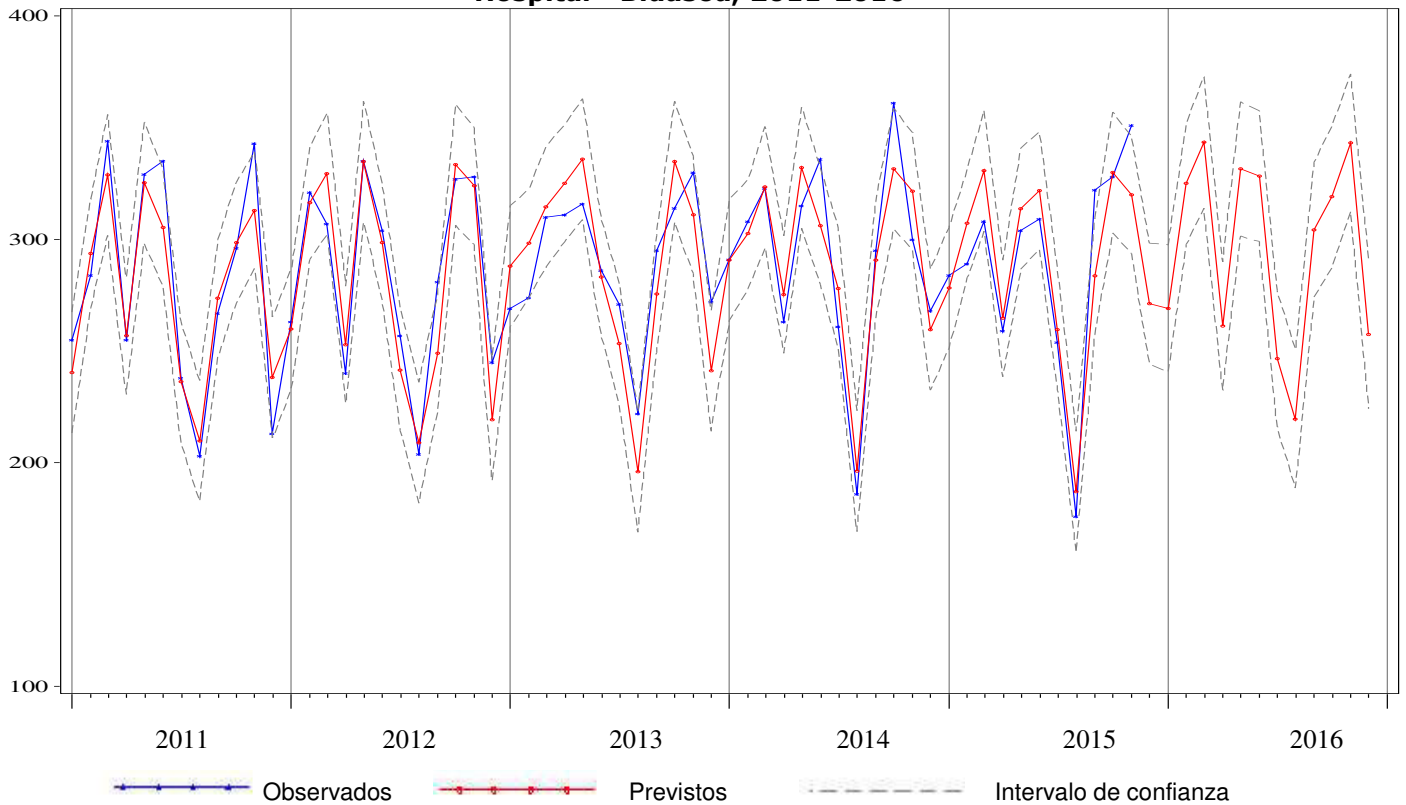
Tabla 10.2. Previsiones de estancias para el año 2016, Hospital de Mendaro

Mes*	Observados 2014-2015	Previstos 2015-2016	I.C. del 80%	Cambio	
				Absoluto	Relativo(%)
Diciembre	2.762	2.591	(2.383, 2.799)	-171	-6,18
Enero	3.542	3.134	(2.908, 3.360)	-408	-11,51
Febrero	3.347	2.905	(2.694, 3.114)	-442	-13,21
Marzo	3.255	3.007	(2.769, 3.243)	-248	-7,63
Abril	2.486	2.383	(2.149, 2.616)	-103	-4,13
Mayo	2.393	2.574	(2.329, 2.818)	181	7,57
Junio	2.636	2.515	(2.274, 2.755)	-121	-4,60
Julio	2.229	2.261	(2.008, 2.512)	32	1,43
Agosto	1.876	1.867	(1.611, 2.122)	-9	-0,46
Septiembre	2.261	2.243	(1.992, 2.493)	-18	-0,81
Octubre	2.429	2.520	(2.257, 2.782)	91	3,75
Noviembre	2.392	2.487	(2.229, 2.744)	95	3,98
Diciembre	2.591 ⁺	2.606	(2.321, 2.890)	14	0,56
Enero-Diciembre	31.437	30.502	. .	-936	-2,98

* Para los valores observados (previstos), el primer mes corresponde al año 2014 (2015) y los meses siguientes al 2015 (2016)

+ Valores previstos

**Figura 10.1. Valores mensuales observados y previstos para el número de ingresos.
Hospital de Mendaro, 2011-2016**

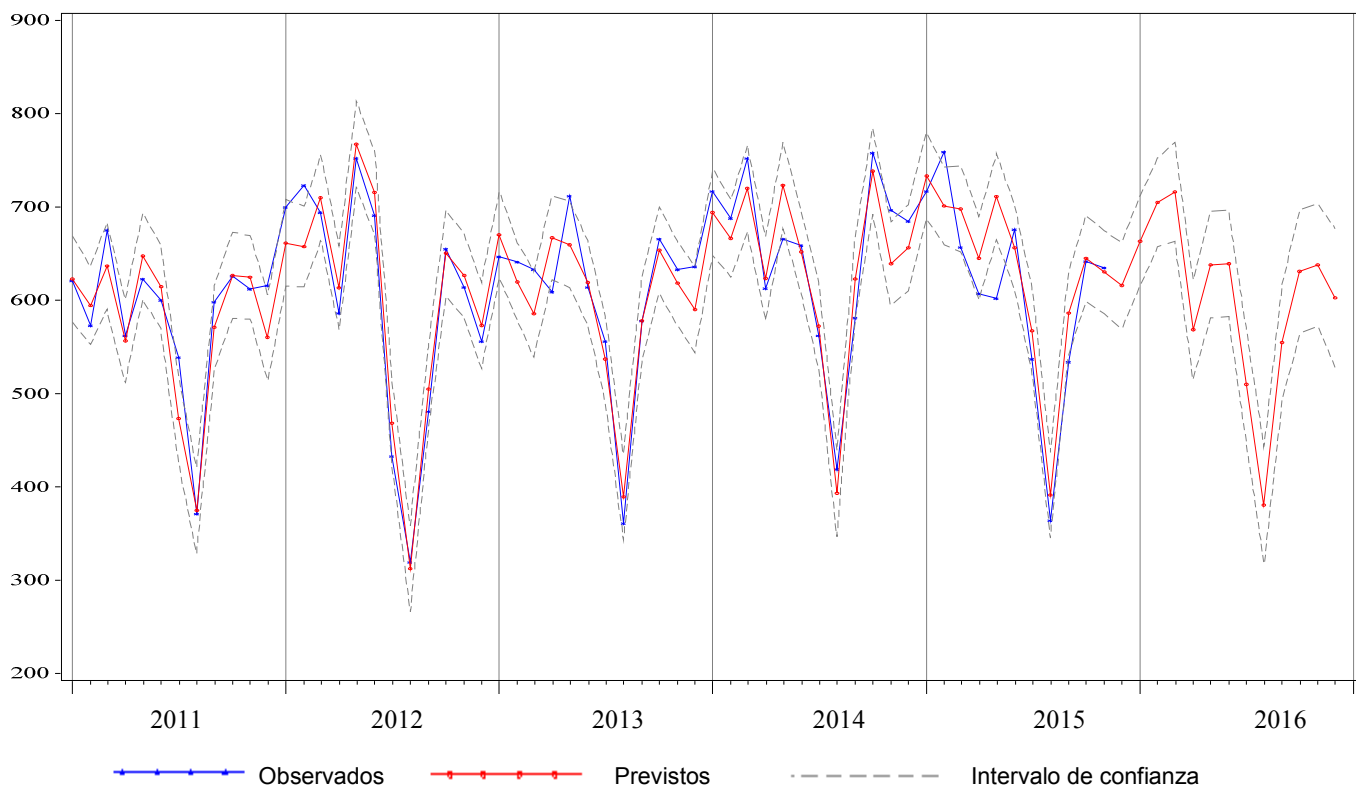

**Figura 10.2. Valores mensuales observados y previstos para el número de estancias.
Hospital de Mendaro, 2011-2016**



Tabla 10.3. Previsiones de urgencias para el año 2016, Hospital de Mendaro

Mes*	Observados 2014-2015	Previstos 2015-2016	I.C. del 80%	Cambio	
				Absoluto	Relativo(%)
Diciembre	2.899	3.008	(2.847, 3.167)	109	3,75
Enero	2.826	2.859	(2.678, 3.038)	33	1,16
Febrero	2.530	2.498	(2.333, 2.661)	-32	-1,28
Marzo	2.838	2.799	(2.616, 2.982)	-39	-1,36
Abril	2.450	2.419	(2.241, 2.597)	-31	-1,25
Mayo	2.637	2.600	(2.414, 2.785)	-37	-1,41
Junio	2.569	2.545	(2.363, 2.726)	-24	-0,93
Julio	2.543	2.553	(2.364, 2.741)	10	0,39
Agosto	2.130	2.110	(1.920, 2.300)	-20	-0,92
Septiembre	2.373	2.466	(2.281, 2.650)	93	3,92
Octubre	2.613	2.714	(2.521, 2.906)	101	3,88
Noviembre	2.607	2.589	(2.401, 2.776)	-18	-0,70
Diciembre	3.008 ⁺	3.029	(2.824, 3.233)	21	0,71
Enero-Diciembre	31.124	31.182	. .	58	0,19

* Para los valores observados (previstos), el primer mes corresponde al año 2014 (2015) y los meses siguientes al 2015 (2016)

+ Valores previstos

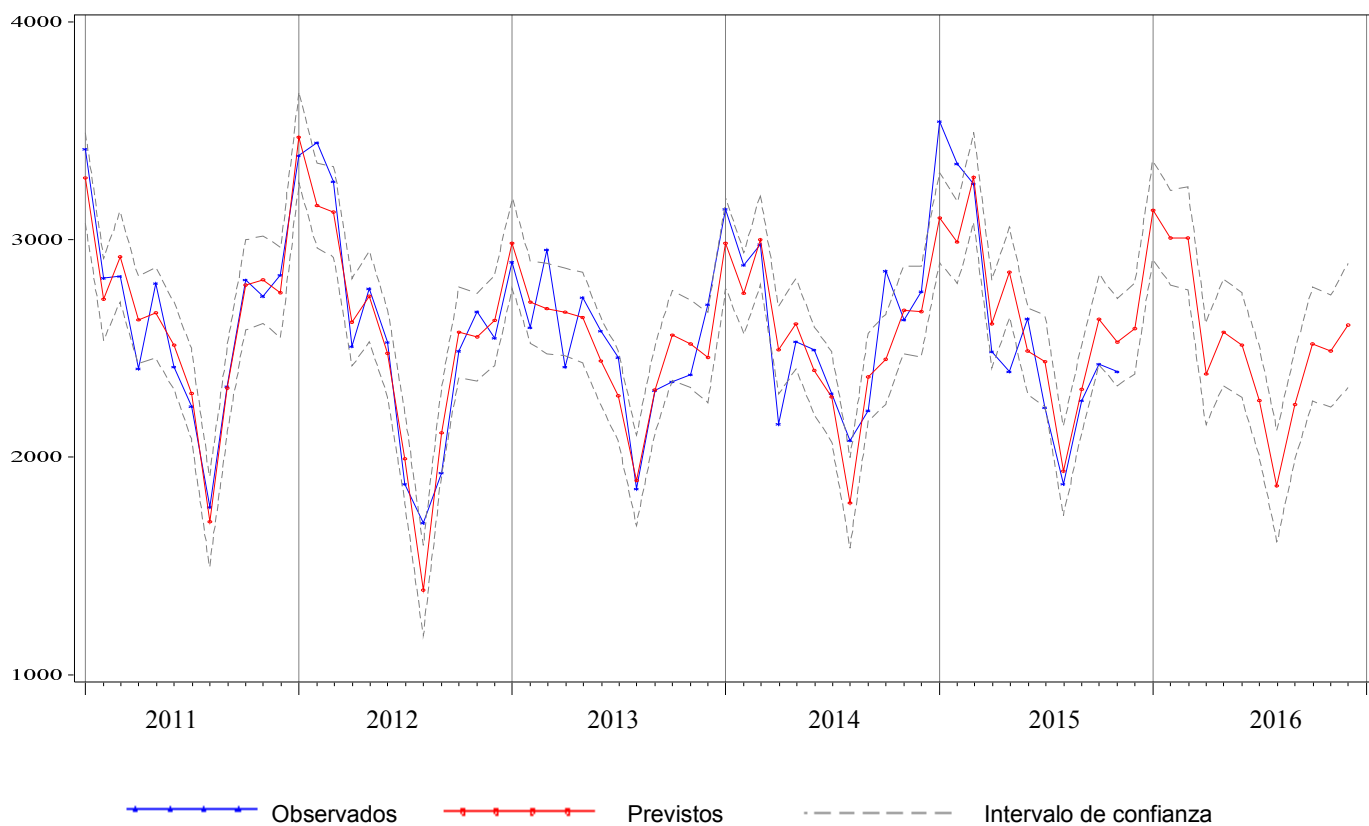
Tabla 10.4. Previsiones de intervenciones quirúrgicas para el año 2016, Hospital de Mendaro

Mes*	Observados 2014-2015	Previstos 2015-2016	I.C. del 80%	Cambio	
				Absoluto	Relativo(%)
Diciembre	283	283	(244, 323)	-0	-0,07
Enero	279	277	(236, 319)	-2	-0,79
Febrero	349	351	(299, 404)	2	0,51
Marzo	314	366	(312, 422)	52	16,46
Abril	274	269	(229, 310)	-5	-1,90
Mayo	300	342	(292, 395)	42	14,07
Junio	354	367	(313, 423)	13	3,71
Julio	247	236	(201, 272)	-11	-4,31
Agosto	110	129	(109, 148)	19	16,82
Septiembre	251	277	(236, 319)	26	10,37
Octubre	342	334	(285, 385)	-8	-2,34
Noviembre	366	376	(320, 433)	10	2,65
Diciembre	28 ⁺	267	(225, 311)	-16	-5,52
Enero-Diciembre	3.469	3.590	. .	121	3,50

* Para los valores observados (previstos), el primer mes corresponde al año 2014 (2015) y los meses siguientes al 2015 (2016)

+ Valores previstos

Figura 10.3. Valores mensuales observados y previstos para el número de urgencias atendidas. Hospital de Mendaro, 2011-2016



Figura 10.4. Valores mensuales observados y previstos para el número de intervenciones quirúrgicas. Hospital de Mendaro, 2011-2016



Tabla 11.1. Previsiones de ingresos para el año 2016, Hospital de Alto Deba

Mes*	Observados 2014-2015	Previstos 2015-2016	I.C. del 80%	Cambio	
				Absoluto	Relativo(%)
Diciembre	481	492	(461, 522)	11	2,29
Enero	524	525	(493, 555)	1	0,10
Febrero	532	515	(487, 543)	-17	-3,13
Marzo	561	543	(511, 573)	-18	-3,28
Abril	514	475	(445, 505)	-39	-7,56
Mayo	484	505	(474, 536)	21	4,42
Junio	512	503	(472, 533)	-9	-1,73
Julio	464	439	(407, 469)	-25	-5,43
Agosto	348	366	(334, 396)	18	5,11
Septiembre	513	492	(461, 522)	-21	-4,11
Octubre	485	512	(480, 543)	27	5,51
Noviembre	506	506	(475, 536)	0	0,00
Diciembre	492 ⁺	490	(457, 521)	-2	-0,50
Enero-Diciembre	5.935	5.870	. .	-65	-1,10

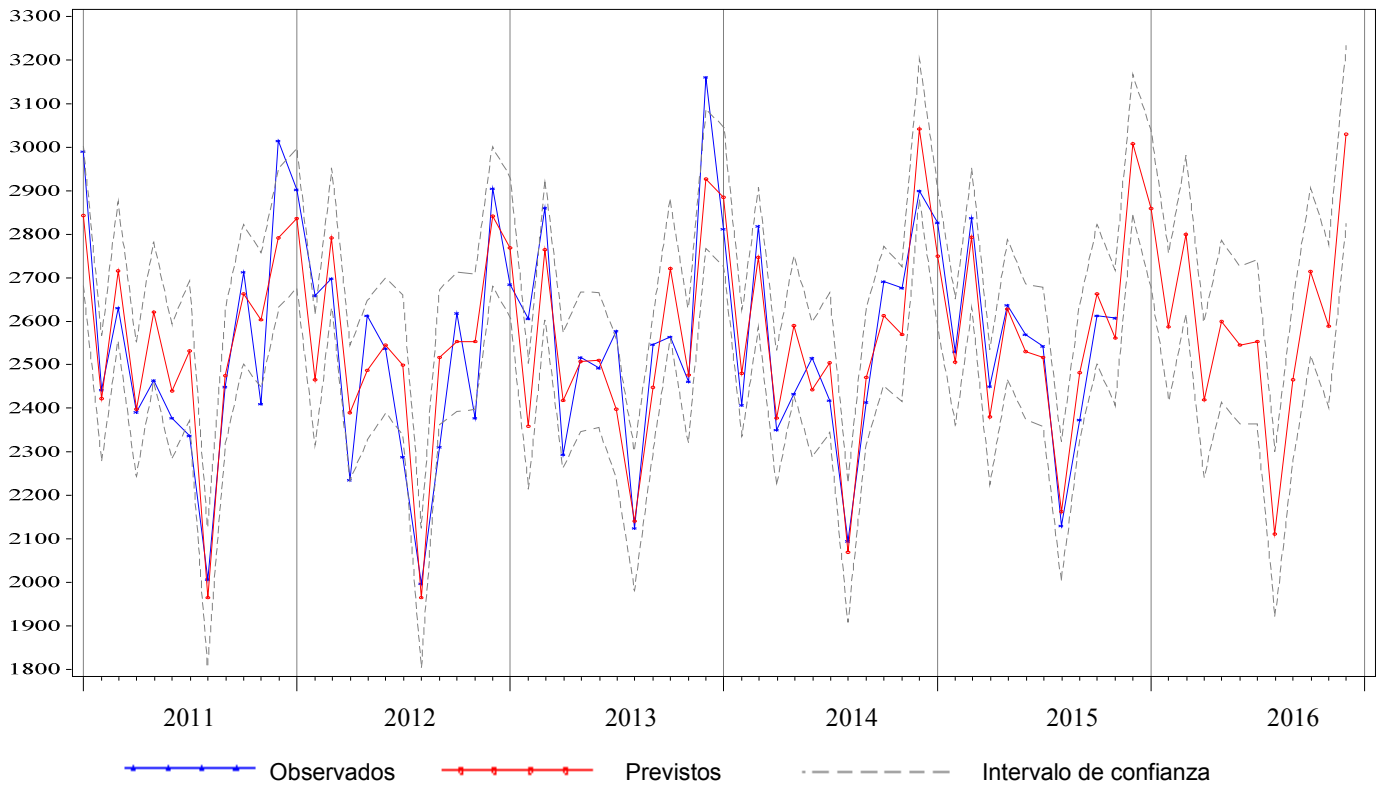
* Para los valores observados (previstos), el primer mes corresponde al año 2014 (2015) y los meses siguientes al 2015 (2016)

+ Valores previstos

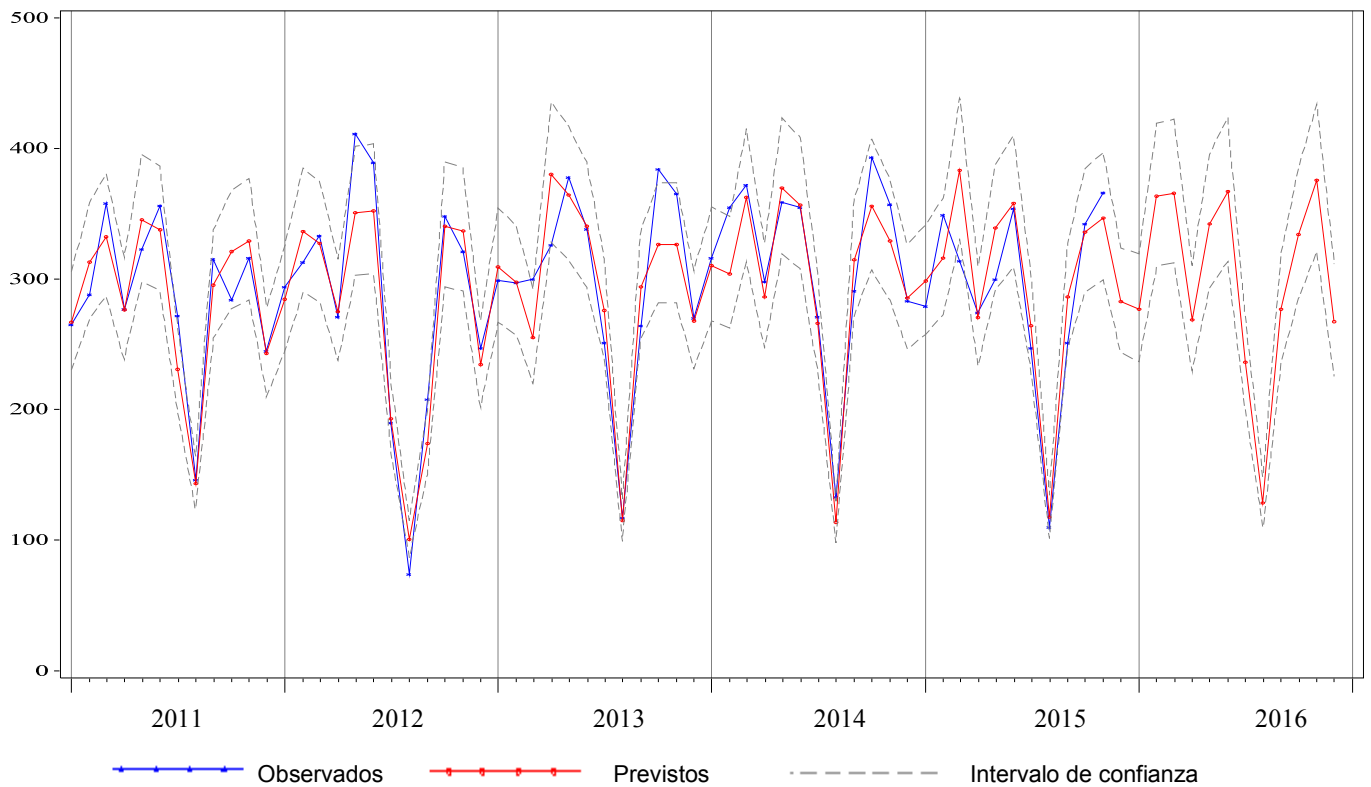
Tabla 11.2. Previsiones de estancias para el año 2016, Hospital de Alto Deba

Mes*	Observados 2014-2015	Previstos 2015-2016	I.C. del 80%	Cambio	
				Absoluto	Relativo(%)
Diciembre	1.658	1.753	(1.604, 1.901)	95	5,73
Enero	2.052	1.945	(1.790, 2.099)	-107	-5,21
Febrero	1.910	1.746	(1.606, 1.884)	-164	-8,60
Marzo	1.819	1.826	(1.671, 1.980)	7	0,38
Abril	1.774	1.690	(1.540, 1.838)	-84	-4,76
Mayo	1.555	1.670	(1.515, 1.824)	115	7,39
Junio	1.551	1.594	(1.444, 1.743)	43	2,77
Julio	1.576	1.494	(1.339, 1.648)	-82	-5,20
Agosto	1.112	1.187	(1.032, 1.340)	75	6,72
Septiembre	1.579	1.533	(1.383, 1.682)	-46	-2,92
Octubre	1.765	1.749	(1.594, 1.903)	-16	-0,92
Noviembre	1.687	1.692	(1.542, 1.840)	5	0,27
Diciembre	1.753 ⁺	1.754	(1.597, 1.910)	1	0,05
Enero-Diciembre	20.133	19.878	. .	-255	-1,27

* Para los valores observados (previstos), el primer mes corresponde al año 2014 (2015) y los meses siguientes al 2015 (2016)

+ Valores previstos

**Figura 11.1. Valores mensuales observados y previstos para el número de ingresos.
Hospital Alto Deba, 2011-2016**

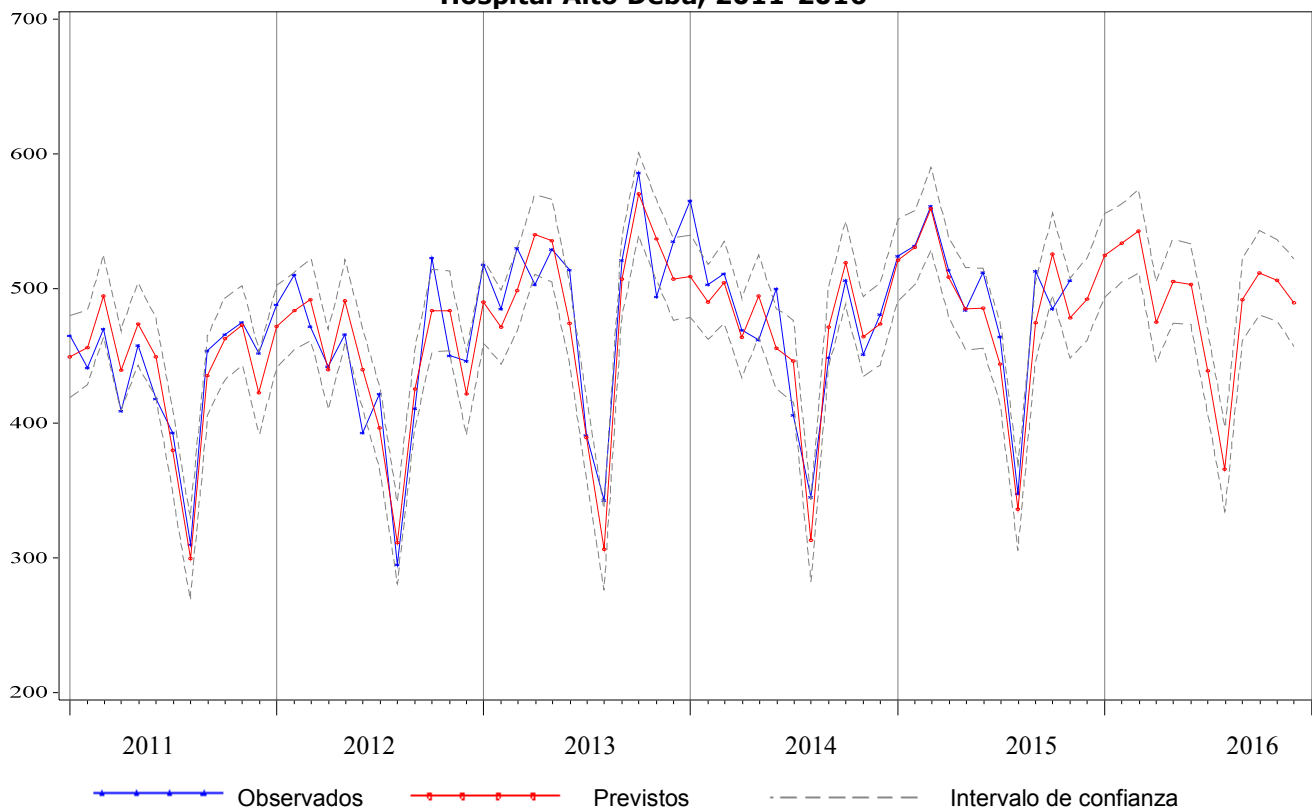

**Figura 11.2. Valores mensuales observados y previstos para el número de estancias.
Hospital Alto Deba, 2011-2016**



Tabla 11.3. Previsiones de urgencias para el año 2016, Hospital de Alto Deba

Mes*	Observados 2014-2015	Previstos 2015-2016	I.C. del 80%	Cambio	
				Absoluto	Relativo(%)
Diciembre	3.403	3.717	(3.542, 3.890)	314	9,22
Enero	3.496	3.543	(3.356, 3.728)	47	1,34
Febrero	3.212	3.095	(2.924, 3.265)	-117	-3,64
Marzo	3.435	3.500	(3.309, 3.689)	65	1,88
Abril	3.218	3.261	(3.075, 3.446)	43	1,33
Mayo	3.441	3.392	(3.199, 3.583)	-49	-1,44
Junio	3.296	3.364	(3.177, 3.551)	68	2,07
Julio	3.118	3.276	(3.081, 3.469)	158	5,06
Agosto	2.531	2.521	(2.325, 2.715)	-10	-0,41
Septiembre	2.985	3.108	(2.918, 3.297)	123	4,11
Octubre	3.369	3.534	(3.337, 3.730)	165	4,89
Noviembre	3.483	3.340	(3.148, 3.531)	-143	-4,11
Diciembre	3.717 ⁺	3.763	(3.553, 3.972)	47	1,25
Enero-Diciembre	39.301	39.695	. .	394	1,00

* Para los valores observados (previstos), el primer mes corresponde al año 2014 (2015) y los meses siguientes al 2015 (2016)

+ Valores previstos

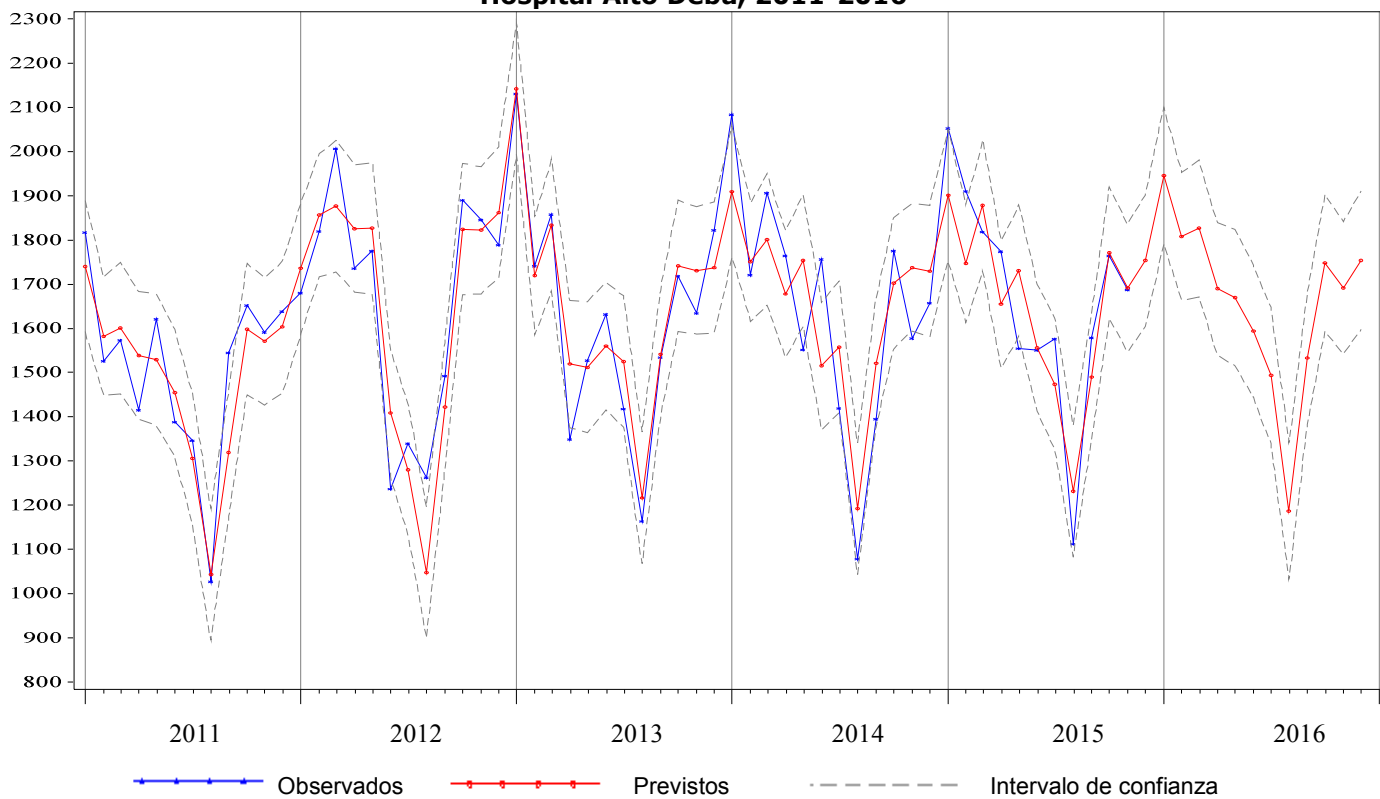
Tabla 11.4. Previsiones de intervenciones quirúrgicas para el año 2016, Hospital de Alto Deba

Mes*	Observados 2014-2015	Previstos 2015-2016	I.C. del 80%	Cambio	
				Absoluto	Relativo(%)
Diciembre	239	264	(238, 289)	25	10,41
Enero	249	269	(242, 294)	20	7,84
Febrero	268	296	(272, 319)	28	10,32
Marzo	321	329	(302, 354)	8	2,35
Abril	271	274	(247, 299)	3	1,00
Mayo	276	306	(278, 332)	30	10,77
Junio	329	313	(286, 339)	-16	-4,91
Julio	259	250	(222, 277)	-9	-3,52
Agosto	191	196	(167, 223)	5	2,39
Septiembre	307	298	(271, 325)	-9	-2,78
Octubre	263	295	(266, 323)	32	12,28
Noviembre	295	307	(279, 334)	12	4,06
Diciembre	264 ⁺	265	(234, 295)	1	0,30
Enero-Diciembre	3.293	3.396	. .	103	3,13

* Para los valores observados (previstos), el primer mes corresponde al año 2014 (2015) y los meses siguientes al 2015 (2016)

+ Valores previstos

Figura 11.3. Valores mensuales observados y previstos para el número de urgencias atendidas. Hospital Alto Deba, 2011-2016



Figura 11.4. Valores mensuales observados y previstos para el número de intervenciones quirúrgicas. Hospital Alto Deba, 2011-2016



Tabla 12.1. Previsiones de ingresos para el año 2016, Hospital de Cruces

Mes*	Observados 2014-2015	Previstos 2015-2016	I.C. del 80%	Cambio	
				Absoluto	Relativo(%)
Diciembre	4.444	4.600	(4.435, 4.764)	156	3,51
Enero	4.645	4.731	(4.555, 4.907)	86	1,86
Febrero	4.685	4.730	(4.567, 4.893)	45	0,97
Marzo	4.862	5.124	(4.940, 5.307)	262	5,38
Abril	4.288	4.225	(4.044, 4.405)	-63	-1,47
Mayo	4.799	4.964	(4.773, 5.153)	165	3,44
Junio	4.906	4.867	(4.679, 5.053)	-39	-0,80
Julio	3.963	3.885	(3.688, 4.081)	-78	-1,97
Agosto	3.144	3.447	(3.248, 3.646)	303	9,65
Septiembre	4.279	4.445	(4.249, 4.640)	166	3,88
Octubre	4.888	4.900	(4.694, 5.104)	12	0,24
Noviembre	4.896	4.973	(4.772, 5.174)	77	1,58
Diciembre	4.600 ⁺	4.578	(4.353, 4.801)	-23	-0,49
Enero-Diciembre	53.955	54.869	. .	914	1,69

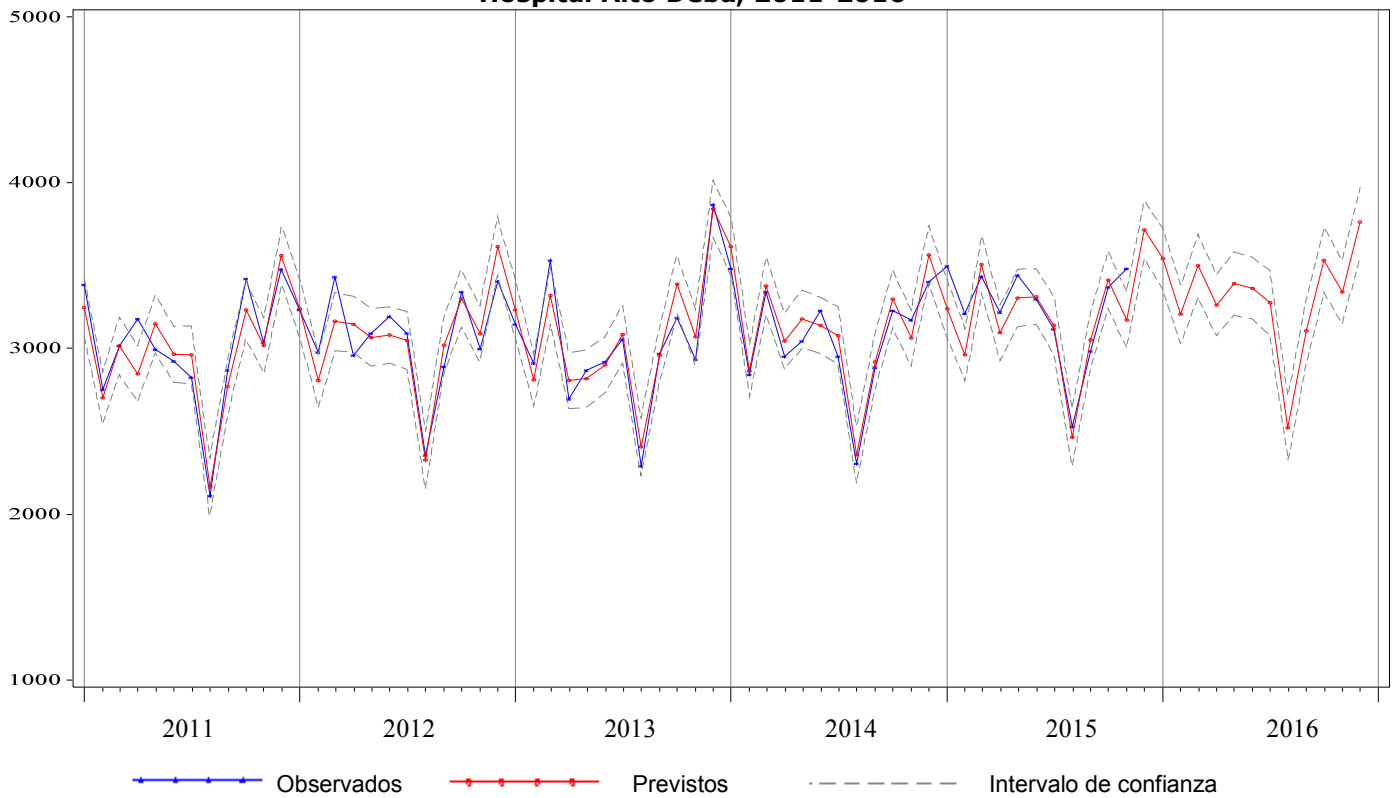
* Para los valores observados (previstos), el primer mes corresponde al año 2014 (2015) y los meses siguientes al 2015 (2016)

+ Valores previstos

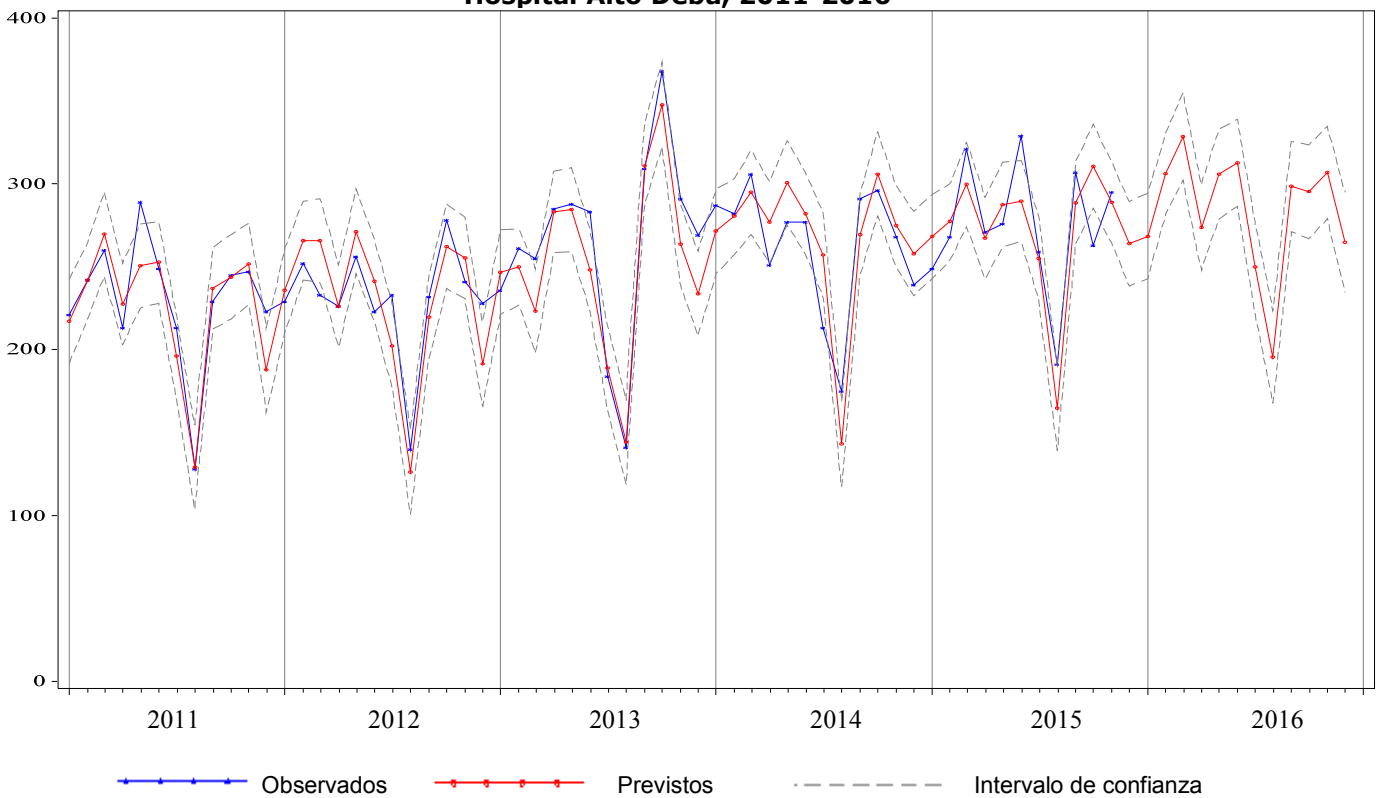
Tabla 12.2. Previsiones de estancias para el año 2016, Hospital de Cruces

Mes*	Observados 2014-2015	Previstos 2015-2016	I.C. del 80%	Cambio	
				Absoluto	Relativo(%)
Diciembre	21.908	21.879	(21.116, 22.650)	-29	-0,13
Enero	24.020	23.285	(22.374, 24.210)	-735	-3,06
Febrero	22.165	21.279	(20.421, 22.150)	-886	-4,00
Marzo	23.508	23.262	(22.271, 24.268)	-246	-1,05
Abril	22.042	20.979	(20.053, 21.921)	-1.063	-4,82
Mayo	23.728	22.529	(21.493, 23.582)	-1.199	-5,06
Junio	22.254	21.581	(20.555, 22.625)	-673	-3,02
Julio	20.125	19.929	(18.950, 20.927)	-196	-0,97
Agosto	17.468	17.967	(17.057, 18.894)	499	2,86
Septiembre	18.847	19.524	(18.506, 20.562)	677	3,59
Octubre	22.383	21.852	(20.682, 23.047)	-531	-2,37
Noviembre	22.381	21.914	(20.709, 23.144)	-467	-2,09
Diciembre	21.879 ⁺	21.706	(20.422, 23.020)	-173	-0,79
Enero-Diciembre	260.800	255.807	. .	-4.993	-1,91

* Para los valores observados (previstos), el primer mes corresponde al año 2014 (2015) y los meses siguientes al 2015 (2016)

+ Valores previstos

Figura 12.1. Valores mensuales observados y previstos para el número de ingresos. Hospital Universitario Cruces, 2011-2016



Figura 12.2. Valores mensuales observados y previstos para el número de estancias. Hospital Universitario Cruces, 2011-2016



Tabla 12.3. Previsiones de urgencias para el año 2016, Hospital de Cruces

Mes*	Observados 2014-2015	Previstos 2015-2016	I.C. del 80%	Cambio	
				Absoluto	Relativo(%)
Diciembre	17.734	18.935	(18.080, 19.805)	1.201	6,77
Enero	17.431	17.612	(16.769, 18.470)	181	1,04
Febrero	15.314	15.649	(14.890, 16.421)	335	2,19
Marzo	17.352	17.869	(16.998, 18.756)	517	2,98
Abril	16.726	16.725	(15.906, 17.559)	-1	-0,01
Mayo	17.211	17.270	(16.421, 18.134)	59	0,34
Junio	16.442	16.845	(16.013, 17.691)	403	2,45
Julio	15.967	16.123	(15.324, 16.937)	156	0,98
Agosto	14.502	14.607	(13.880, 15.346)	105	0,72
Septiembre	15.574	16.181	(15.374, 17.004)	607	3,90
Octubre	17.543	18.218	(17.305, 19.148)	675	3,85
Noviembre	17.976	17.704	(16.785, 18.641)	-272	-1,51
Diciembre	18.935 ⁺	18.960	(17.930, 20.011)	24	0,13
Enero-Diciembre	200.973	203.762	. .	2.788	1,39

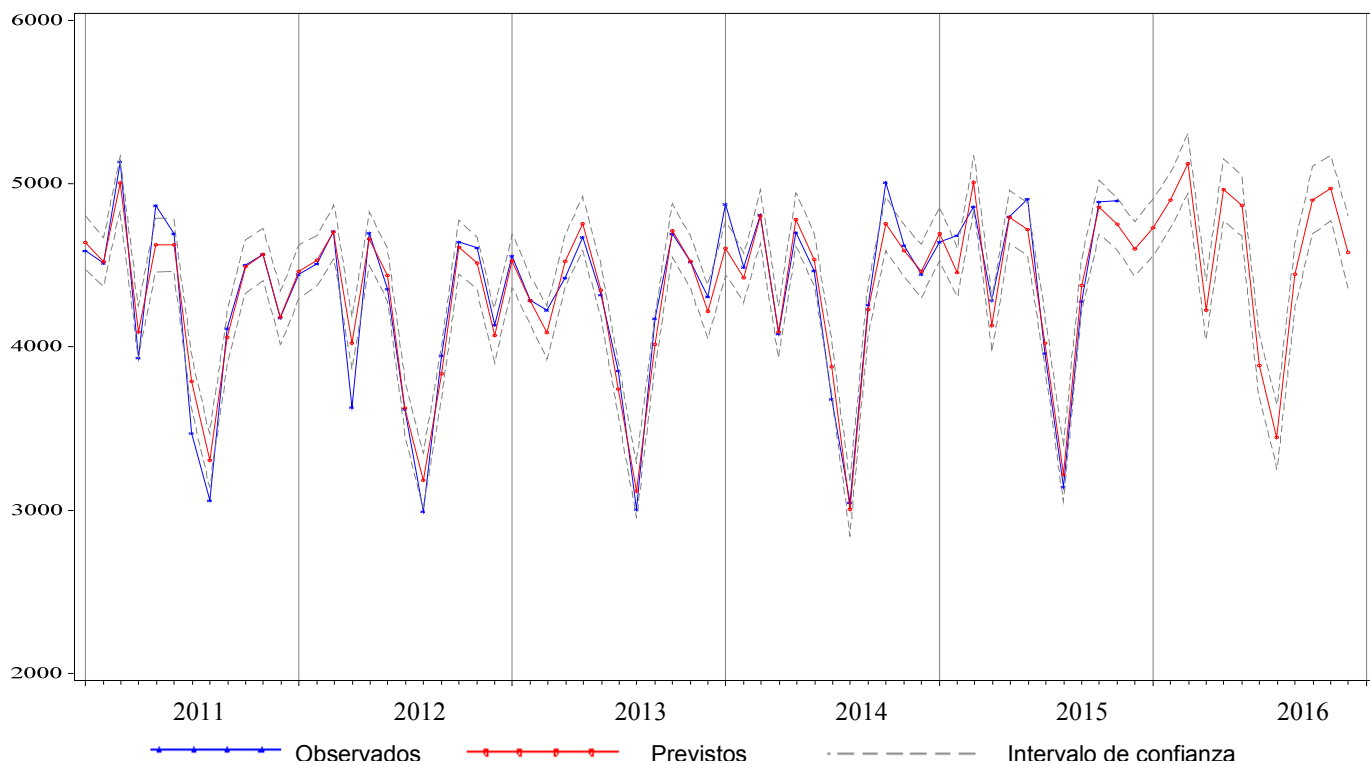
* Para los valores observados (previstos), el primer mes corresponde al año 2014 (2015) y los meses siguientes al 2015 (2016)

+ Valores previstos

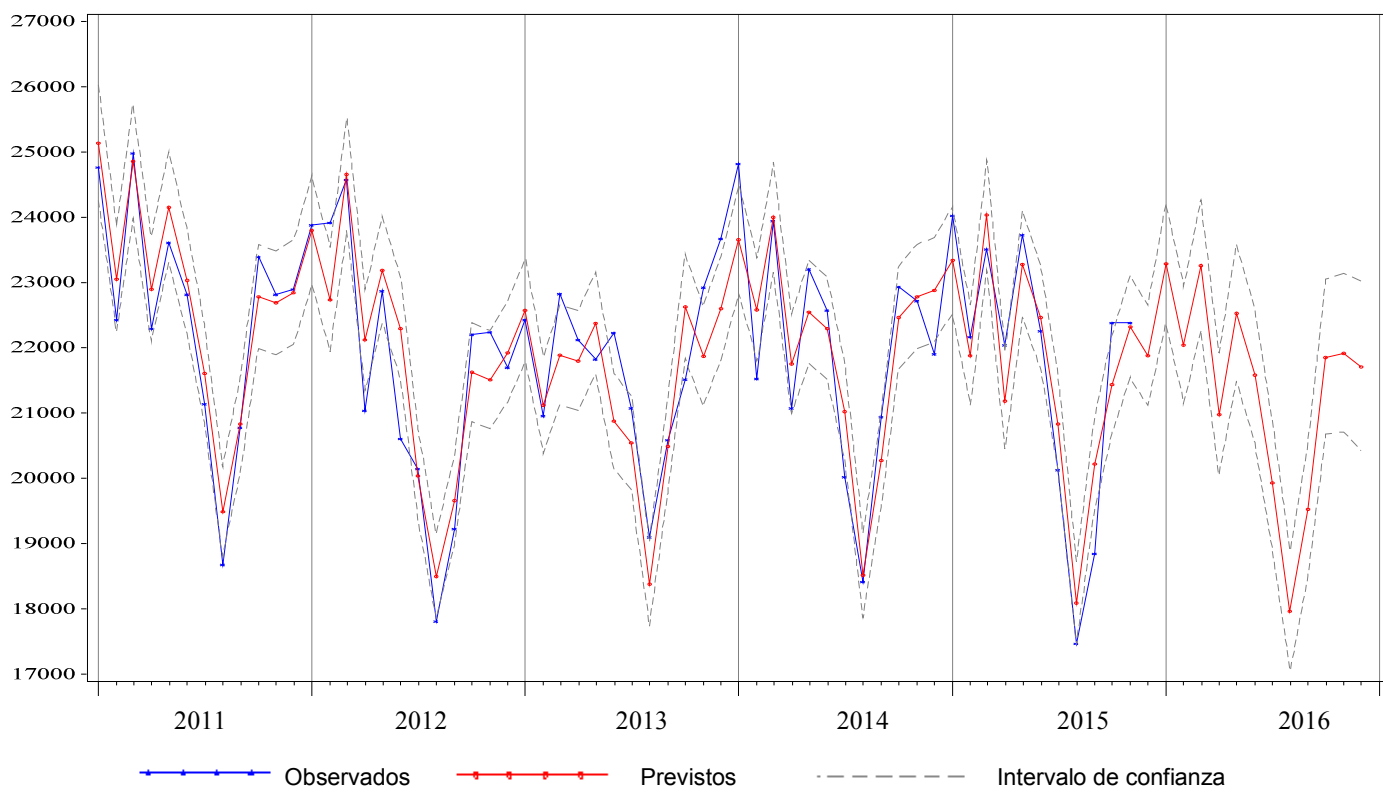
Tabla 12.4. Previsiones de intervenciones quirúrgicas para el año 2016, Hospital de Cruces

Mes*	Observados 2014-2015	Previstos 2015-2016	I.C. del 80%	Cambio	
				Absoluto	Relativo(%)
Diciembre	2.496	2.619	(2.431, 2.810)	123	4,92
Enero	2.668	2.727	(2.517, 2.942)	59	2,21
Febrero	2.917	3.109	(2.867, 3.357)	192	6,58
Marzo	3.034	3.347	(3.086, 3.615)	313	10,31
Abril	2.518	2.429	(2.240, 2.623)	-89	-3,54
Mayo	2.925	3.153	(2.908, 3.405)	228	7,80
Junio	3.178	3.144	(2.899, 3.395)	-34	-1,08
Julio	2.311	2.135	(1.968, 2.305)	-176	-7,62
Agosto	1.477	1.597	(1.472, 1.724)	120	8,12
Septiembre	2.690	2.666	(2.458, 2.879)	-24	-0,89
Octubre	3.133	3.016	(2.781, 3.257)	-117	-3,74
Noviembre	3.074	3.181	(2.933, 3.435)	107	3,47
Diciembre	2.619 ⁺	2.512	(2.315, 2.714)	-107	-4,08
Enero-Diciembre	32.544	33.015	. .	471	1,45

* Para los valores observados (previstos), el primer mes corresponde al año 2014 (2015) y los meses siguientes al 2015 (2016)

+ Valores previstos

Figura 12.3. Valores mensuales observados y previstos para el número de urgencias atendidas. Hospital Universitario Cruces, 2011-2016



Figura 12.4. Valores mensuales observados y previstos para el número de intervenciones quirúrgicas. Hospital Universitario Cruces, 2011-2016



Tabla 13.1. Previsiones de ingresos para el año 2016, Hospital de Basurto

Mes*	Observados 2014-2015	Previstos 2015-2016	I.C. del 80%	Cambio	
				Absoluto	Relativo(%)
Diciembre	3.204	3.214	(3.075, 3.353)	10	0,33
Enero	3.538	3.474	(3.327, 3.621)	-64	-1,80
Febrero	3.367	3.385	(3.250, 3.519)	18	0,54
Marzo	3.579	3.696	(3.546, 3.846)	117	3,28
Abril	3.175	3.104	(2.958, 3.249)	-71	-2,24
Mayo	3.279	3.467	(3.316, 3.617)	188	5,74
Junio	3.452	3.421	(3.274, 3.567)	-31	-0,90
Julio	2.881	2.803	(2.651, 2.955)	-78	-2,70
Agosto	2.293	2.467	(2.315, 2.619)	174	7,61
Septiembre	3.331	3.354	(3.205, 3.501)	23	0,68
Octubre	3.344	3.389	(3.235, 3.542)	45	1,34
Noviembre	3.315	3.444	(3.294, 3.592)	129	3,88
Diciembre	3.214 ⁺	3.212	(3.044, 3.379)	-3	-0,08
Enero-Diciembre	38.768	39.216	. .	448	1,16

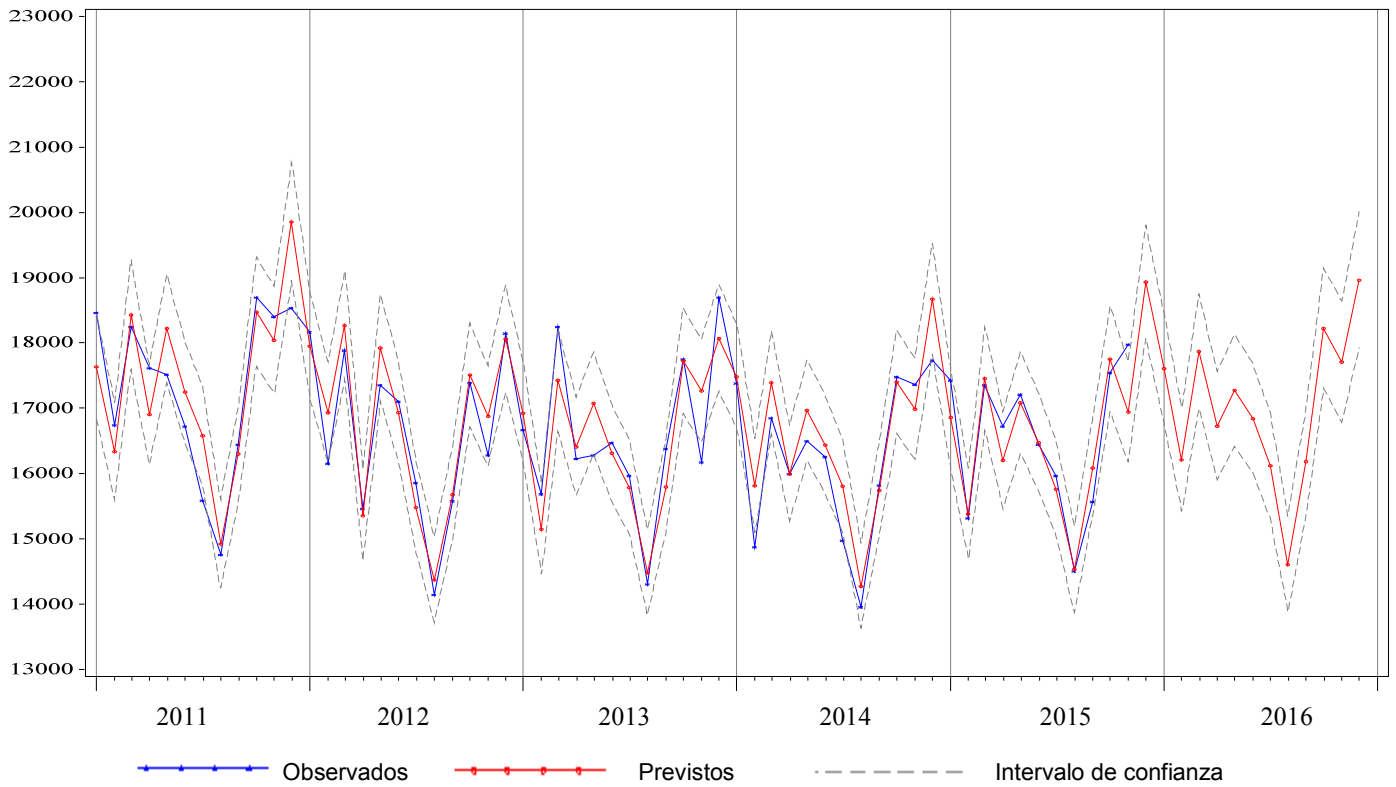
* Para los valores observados (previstos), el primer mes corresponde al año 2014 (2015) y los meses siguientes al 2015 (2016)

+ Valores previstos

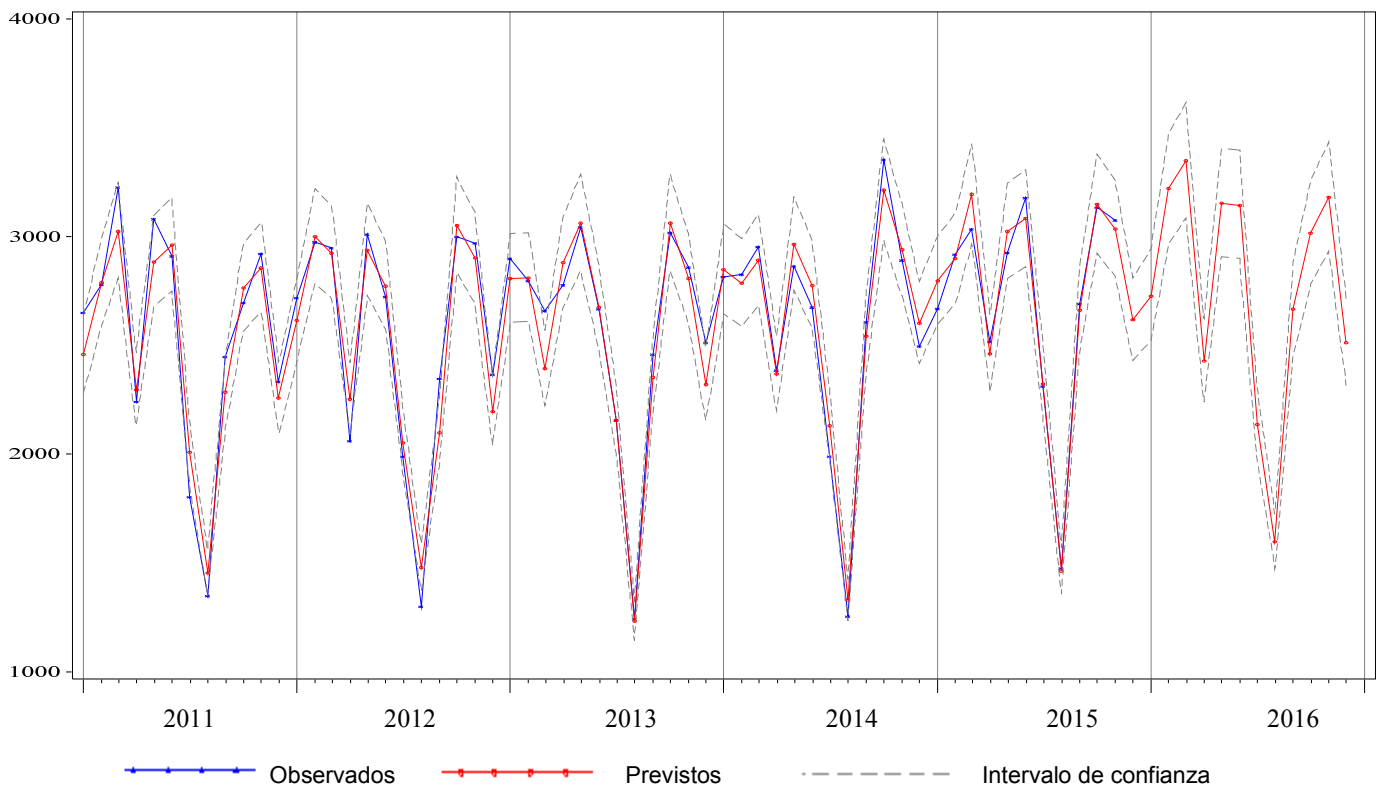
Tabla 13.2. Previsiones de estancias para el año 2016, Hospital de Basurto

Mes*	Observados 2014-2015	Previstos 2015-2016	I.C. del 80%	Cambio	
				Absoluto	Relativo(%)
Diciembre	15.401	15.231	(14.590, 15.871)	-170	-1,11
Enero	16.839	16.218	(15.479, 16.956)	-621	-3,69
Febrero	15.888	15.285	(14.580, 15.989)	-603	-3,79
Marzo	16.960	16.388	(15.582, 17.193)	-572	-3,37
Abril	15.530	14.617	(13.817, 15.415)	-913	-5,88
Mayo	15.422	15.752	(14.909, 16.594)	330	2,14
Junio	14.751	14.959	(14.127, 15.789)	208	1,41
Julio	14.207	14.192	(13.316, 15.066)	-15	-0,11
Agosto	12.373	12.256	(11.365, 13.145)	-117	-0,95
Septiembre	15.019	14.155	(13.278, 15.030)	-864	-5,76
Octubre	15.683	15.821	(14.901, 16.740)	138	0,88
Noviembre	15.739	15.574	(14.670, 16.478)	-165	-1,05
Diciembre	15.231 ⁺	15.049	(14.075, 16.023)	-182	-1,19
Enero-Diciembre	183.642	180.265	. .	-3.376	-1,84

* Para los valores observados (previstos), el primer mes corresponde al año 2014 (2015) y los meses siguientes al 2015 (2016)

+ Valores previstos

**Figura 13.1. Valores mensuales observados y previstos para el número de ingresos.
Hospital Universitario Basurto, 2011-2016**

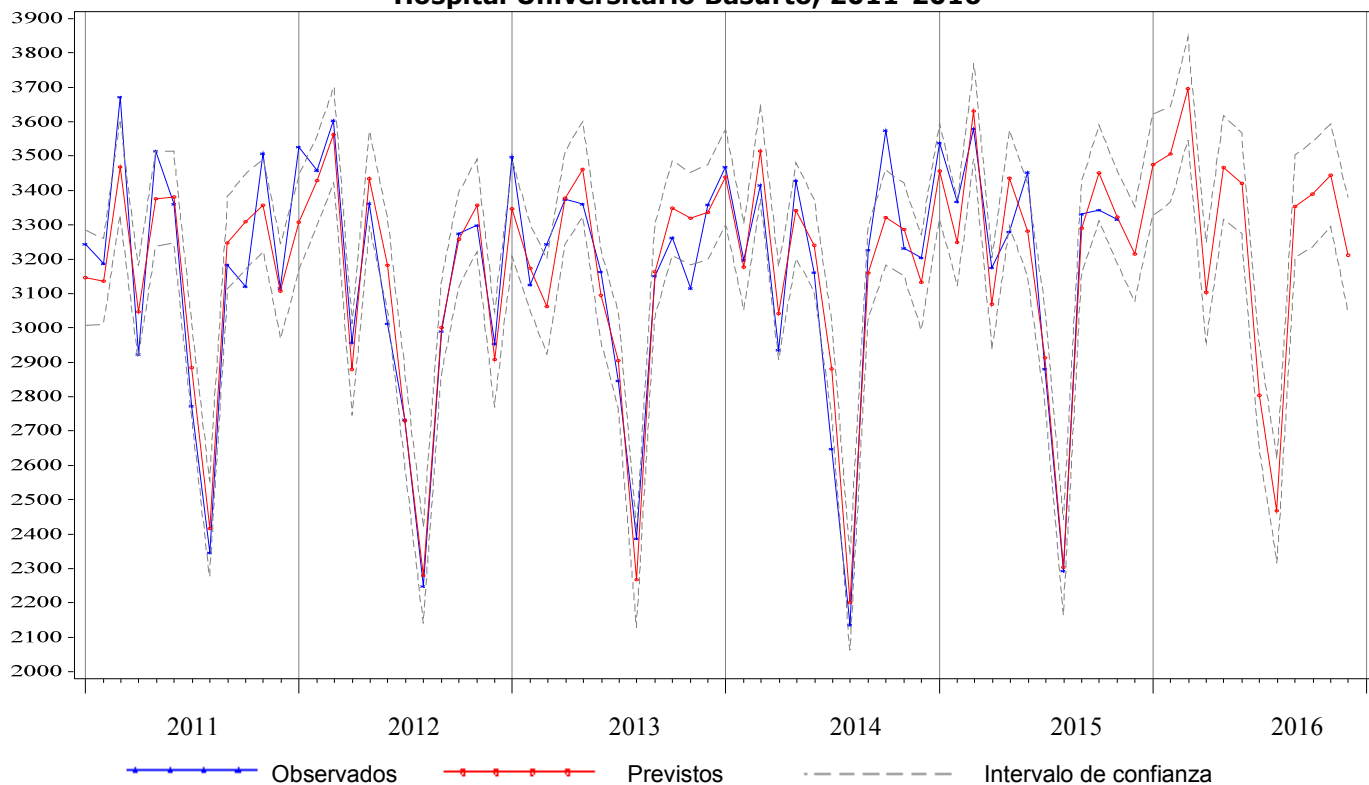

**Figura 13.2. Valores mensuales observados y previstos para el número de estancias.
Hospital Universitario Basurto, 2011-2016**



Tabla 13.3. Previsiones de urgencias para el año 2016, Hospital de Basurto

Mes*	Observados 2014-2015	Previstos 2015-2016	I.C. del 80%	Cambio	
				Absoluto	Relativo(%)
Diciembre	10.866	11.473	(10.928, 12.016)	607	5,58
Enero	11.242	11.040	(10.467, 11.612)	-202	-1,80
Febrero	9.899	9.893	(9.373, 10.411)	-6	-0,06
Marzo	11.208	11.219	(10.628, 11.809)	11	0,10
Abril	10.749	10.435	(9.857, 11.011)	-314	-2,92
Mayo	10.791	10.823	(10.215, 11.431)	32	0,30
Junio	10.390	10.411	(9.815, 11.006)	21	0,20
Julio	9.948	9.760	(9.135, 10.384)	-188	-1,89
Agosto	9.359	9.155	(8.522, 9.787)	-204	-2,18
Septiembre	10.290	10.139	(9.518, 10.759)	-151	-1,47
Octubre	10.883	11.208	(10.558, 11.857)	325	2,99
Noviembre	10.921	10.896	(10.259, 11.531)	-25	-0,23
Diciembre	11.473 ⁺	11.421	(10.718, 12.122)	-52	-0,45
Enero-Diciembre	127.153	126.398	. .	-754	-0,59

* Para los valores observados (previstos), el primer mes corresponde al año 2014 (2015) y los meses siguientes al 2015 (2016)

+ Valores previstos

Tabla 13.4. Previsiones de intervenciones quirúrgicas para el año 2016, Hospital de Basurto

Mes*	Observados 2014-2015	Previstos 2015-2016	I.C. del 80%	Cambio	
				Absoluto	Relativo(%)
Diciembre	1.631	1.808	(1.700, 1.915)	177	10,86
Enero	1.835	1.876	(1.762, 1.990)	41	2,25
Febrero	1.970	2.060	(1.953, 2.167)	90	4,59
Marzo	2.074	2.221	(2.099, 2.342)	147	7,10
Abril	1.688	1.689	(1.568, 1.808)	1	0,05
Mayo	1.986	2.079	(1.953, 2.204)	93	4,67
Junio	2.222	2.195	(2.072, 2.317)	-27	-1,22
Julio	1.668	1.535	(1.407, 1.661)	-133	-7,99
Agosto	895	1.024	(896, 1.151)	129	14,43
Septiembre	2.035	2.048	(1.924, 2.171)	13	0,64
Octubre	2.150	2.078	(1.950, 2.205)	-72	-3,36
Noviembre	2.119	2.193	(2.069, 2.316)	74	3,49
Diciembre	1.808 ⁺	1.788	(1.645, 1.931)	-20	-1,11
Enero-Diciembre	22.450	22.786	. .	336	1,50

* Para los valores observados (previstos), el primer mes corresponde al año 2014 (2015) y los meses siguientes al 2015 (2016)

+ Valores previstos

Figura 13.3. Valores mensuales observados y previstos para el número de urgencias atendidas. Hospital Universitario Basurto, 2011-2016



Figura 13.4. Valores mensuales observados y previstos para el número de intervenciones quirúrgicas. Hospital Universitario Basurto, 2011-2016



Tabla 14.1. Previsiones de ingresos para el año 2016, Hospital de Galdakao-Usansolo

Mes*	Observados 2014-2015	Previstos 2015-2016	I.C. del 80%	Cambio	
				Absoluto	Relativo(%)
Diciembre	2.257	2.330	(2.163, 2.502)	73	3,25
Enero	2.650	2.578	(2.369, 2.794)	-72	-2,71
Febrero	2.446	2.538	(2.326, 2.755)	92	3,75
Marzo	2.520	2.694	(2.464, 2.932)	174	6,92
Abril	2.088	2.090	(1.907, 2.279)	2	0,12
Mayo	2.392	2.557	(2.328, 2.794)	165	6,91
Junio	2.396	2.560	(2.325, 2.803)	164	6,86
Julio	1.941	1.869	(1.694, 2.050)	-72	-3,72
Agosto	1.613	1.692	(1.530, 1.859)	79	4,90
Septiembre	2.184	2.243	(2.025, 2.470)	59	2,72
Octubre	2.509	2.565	(2.310, 2.829)	56	2,22
Noviembre	2.523	2.658	(2.389, 2.937)	135	5,35
Diciembre	2.330 ⁺	2.329	(2.073, 2.595)	-1	-0,06
Enero-Diciembre	27.592	28.374	. .	782	2,83

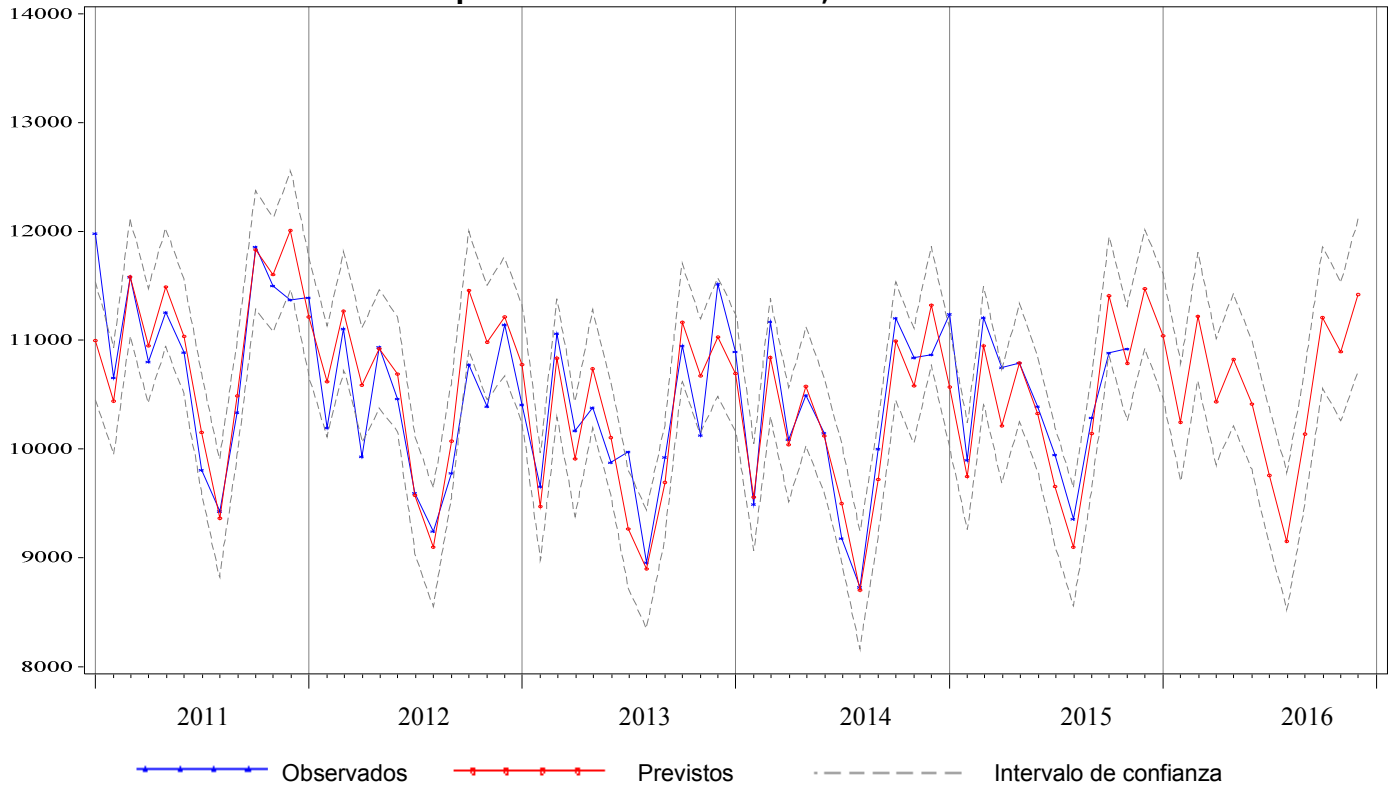
* Para los valores observados (previstos), el primer mes corresponde al año 2014 (2015) y los meses siguientes al 2015 (2016)

+ Valores previstos

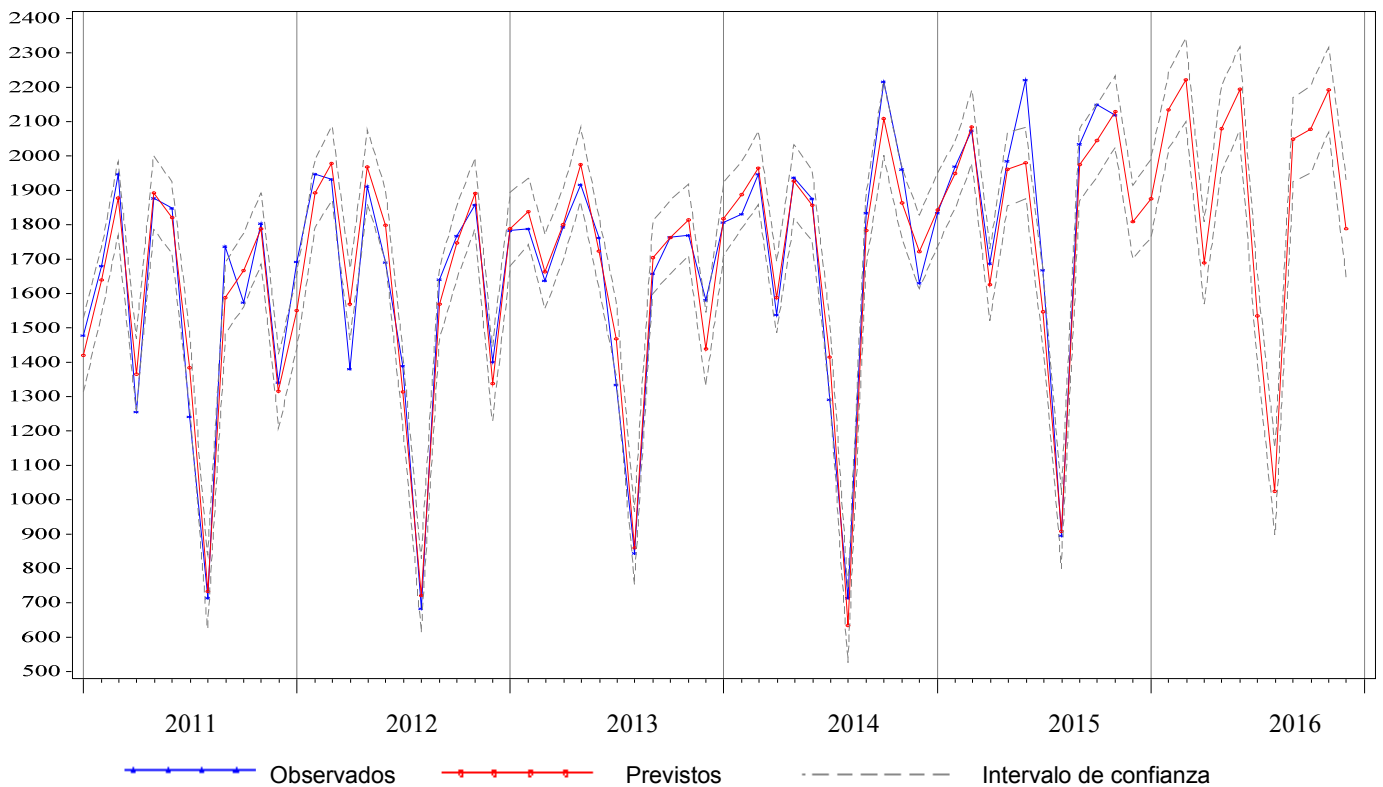
Tabla 14.2. Previsiones de estancias para el año 2016, Hospital de Galdakao-Usansolo

Mes*	Observados 2014-2015	Previstos 2015-2016	I.C. del 80%	Cambio	
				Absoluto	Relativo(%)
Diciembre	9.372	9.499	(8.977, 10.031)	127	1,35
Enero	11.139	10.560	(9.912, 11.222)	-579	-5,20
Febrero	10.099	9.966	(9.345, 10.602)	-133	-1,31
Marzo	10.573	10.707	(10.029, 11.402)	134	1,27
Abril	9.199	9.139	(8.551, 9.742)	-60	-0,65
Mayo	9.698	9.994	(9.342, 10.663)	296	3,06
Junio	9.010	9.504	(8.874, 10.149)	494	5,48
Julio	8.577	8.727	(8.140, 9.328)	150	1,74
Agosto	7.773	7.354	(6.853, 7.868)	-419	-5,39
Septiembre	8.211	8.502	(7.915, 9.104)	291	3,54
Octubre	9.411	9.829	(9.141, 10.535)	418	4,44
Noviembre	9.661	9.768	(9.076, 10.479)	107	1,11
Diciembre	9.499 ⁺	9.577	(8.873, 10.301)	79	0,83
Enero-Diciembre	112.850	113.628	. .	778	0,69

* Para los valores observados (previstos), el primer mes corresponde al año 2014 (2015) y los meses siguientes al 2015 (2016)

+ Valores previstos

**Figura 14.1. Valores mensuales observados y previstos para el número de ingresos.
Hospital de Galdakao-Usansolo, 2011-2016**

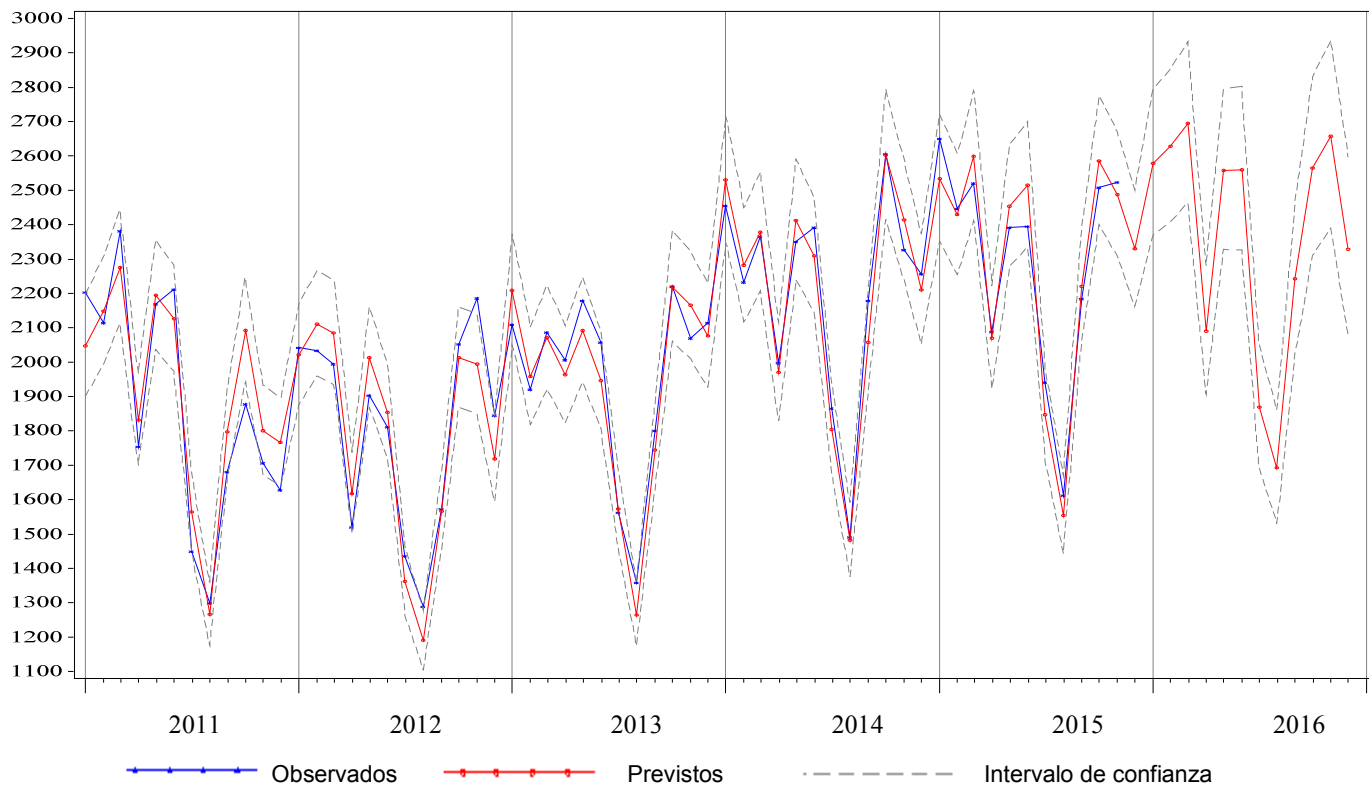

**Figura 14.2. Valores mensuales observados y previstos para el número de estancias.
Hospital de Galdakao-Usansolo, 2011-2016**



Tabla 14.3. Previsiones de urgencias para el año 2016, Hospital de Galdakao-Usansolo

Mes*	Observados 2014-2015	Previstos 2015-2016	I.C. del 80%	Cambio	
				Absoluto	Relativo(%)
Diciembre	8.494	8.703	(8.349, 9.062)	209	2,46
Enero	8.938	8.976	(8.599, 9.358)	38	0,42
Febrero	7.867	7.972	(7.638, 8.312)	105	1,34
Marzo	8.789	9.003	(8.618, 9.393)	214	2,43
Abril	8.360	8.403	(8.034, 8.778)	43	0,52
Mayo	8.645	8.901	(8.502, 9.305)	256	2,96
Junio	8.311	8.647	(8.253, 9.046)	336	4,04
Julio	8.472	8.662	(8.262, 9.069)	190	2,24
Agosto	8.035	8.008	(7.632, 8.391)	-27	-0,33
Septiembre	8.246	8.444	(8.041, 8.853)	198	2,40
Octubre	8.712	8.738	(8.315, 9.168)	26	0,30
Noviembre	8.290	8.556	(8.136, 8.984)	266	3,21
Diciembre	8.703 ⁺	8.896	(8.439, 9.361)	193	2,22
Enero-Diciembre	101.368	103.205	. .	1.837	1,81

* Para los valores observados (previstos), el primer mes corresponde al año 2014 (2015) y los meses siguientes al 2015 (2016)

+ Valores previstos

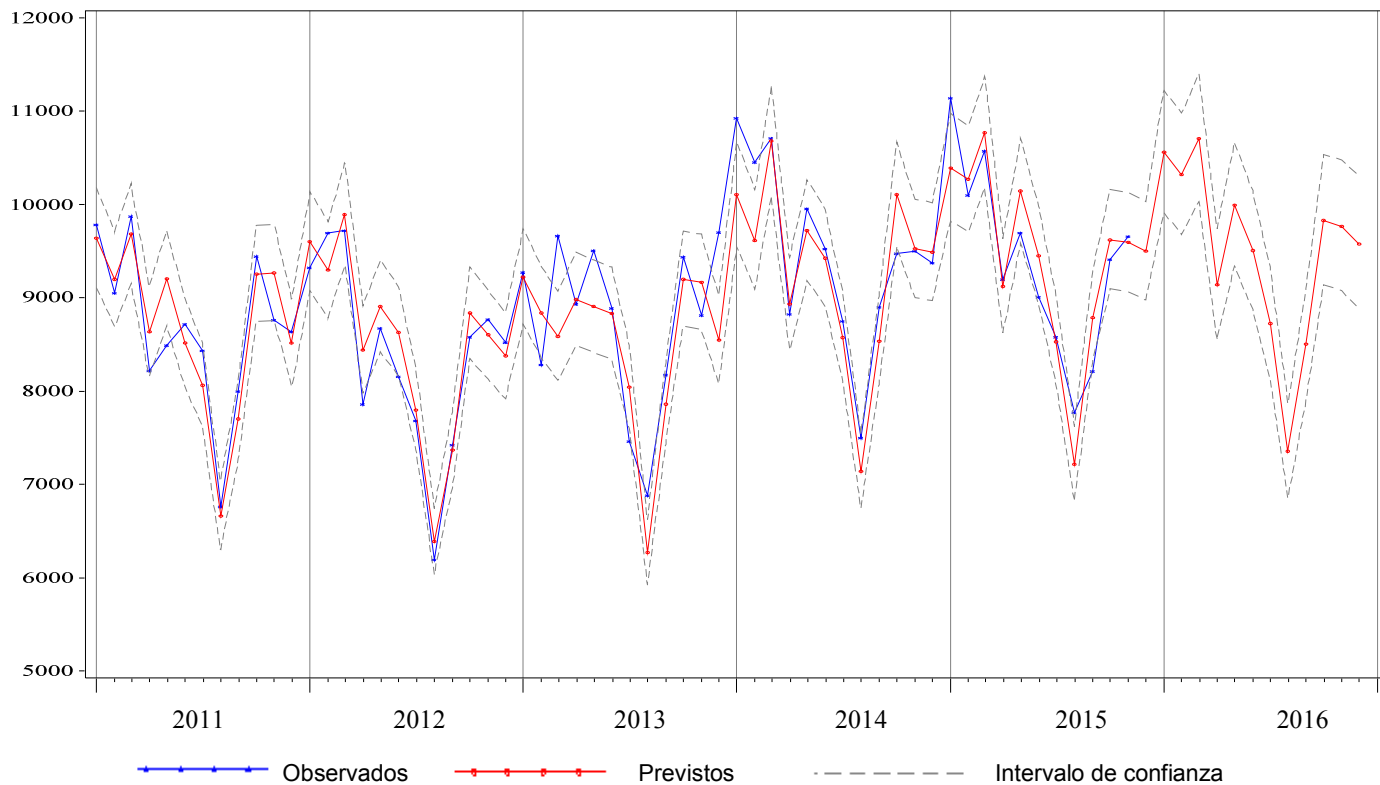
Tabla 14.4. Previsiones de intervenciones quirúrgicas para el año 2016, Hospital de Galdakao-Usansolo

Mes*	Observados 2014-2015	Previstos 2015-2016	I.C. del 80%	Cambio	
				Absoluto	Relativo(%)
Diciembre	1.060	1.129	(1.006, 1.257)	69	6,55
Enero	1.259	1.228	(1.087, 1.374)	-31	-2,46
Febrero	1.326	1.396	(1.236, 1.562)	70	5,27
Marzo	1.311	1.492	(1.321, 1.669)	181	13,78
Abril	1.060	1.029	(911, 1.151)	-31	-2,95
Mayo	1.358	1.417	(1.255, 1.586)	59	4,37
Junio	1.399	1.455	(1.288, 1.628)	56	3,97
Julio	884	789	(698, 883)	-95	-10,76
Agosto	637	648	(574, 725)	11	1,77
Septiembre	1.207	1.183	(1.047, 1.323)	-24	-2,02
Octubre	1.468	1.447	(1.281, 1.619)	-21	-1,45
Noviembre	1.491	1.506	(1.333, 1.685)	15	0,99
Diciembre	1.129 ⁺	1.081	(949, 1.218)	-49	-4,31
Enero-Diciembre	14.529	14.669	. .	140	0,96

* Para los valores observados (previstos), el primer mes corresponde al año 2014 (2015) y los meses siguientes al 2015 (2016)

+ Valores previstos

Figura 14.3. Valores mensuales observados y previstos para el número de urgencias atendidas. Hospital de Galdakao-Usansolo, 2011-2016



Figura 14.4. Valores mensuales observados y previstos para el número de intervenciones quirúrgicas. Hospital de Galdakao-Usansolo, 2011-2016



Tabla 15.1. Previsiones de ingresos para el año 2016, Hospital de San Eloy

Mes*	Observados 2014-2015	Previstos 2015-2016	I.C. del 80%	Cambio	
				Absoluto	Relativo(%)
Diciembre	558	637	(573, 701)	79	14,09
Enero	735	710	(639, 783)	-25	-3,36
Febrero	797	789	(710, 871)	-8	-0,97
Marzo	770	838	(753, 925)	68	8,80
Abril	617	608	(545, 671)	-9	-1,53
Mayo	737	775	(695, 857)	38	5,13
Junio	790	773	(693, 855)	-17	-2,17
Julio	459	448	(401, 495)	-11	-2,48
Agosto	342	373	(333, 413)	31	9,01
Septiembre	622	614	(549, 680)	-8	-1,35
Octubre	697	731	(653, 812)	34	4,92
Noviembre	702	776	(693, 862)	74	10,61
Diciembre	637 ⁺	622	(554, 693)	-14	-2,23
Enero-Diciembre	7.905	8.057	. .	152	1,92

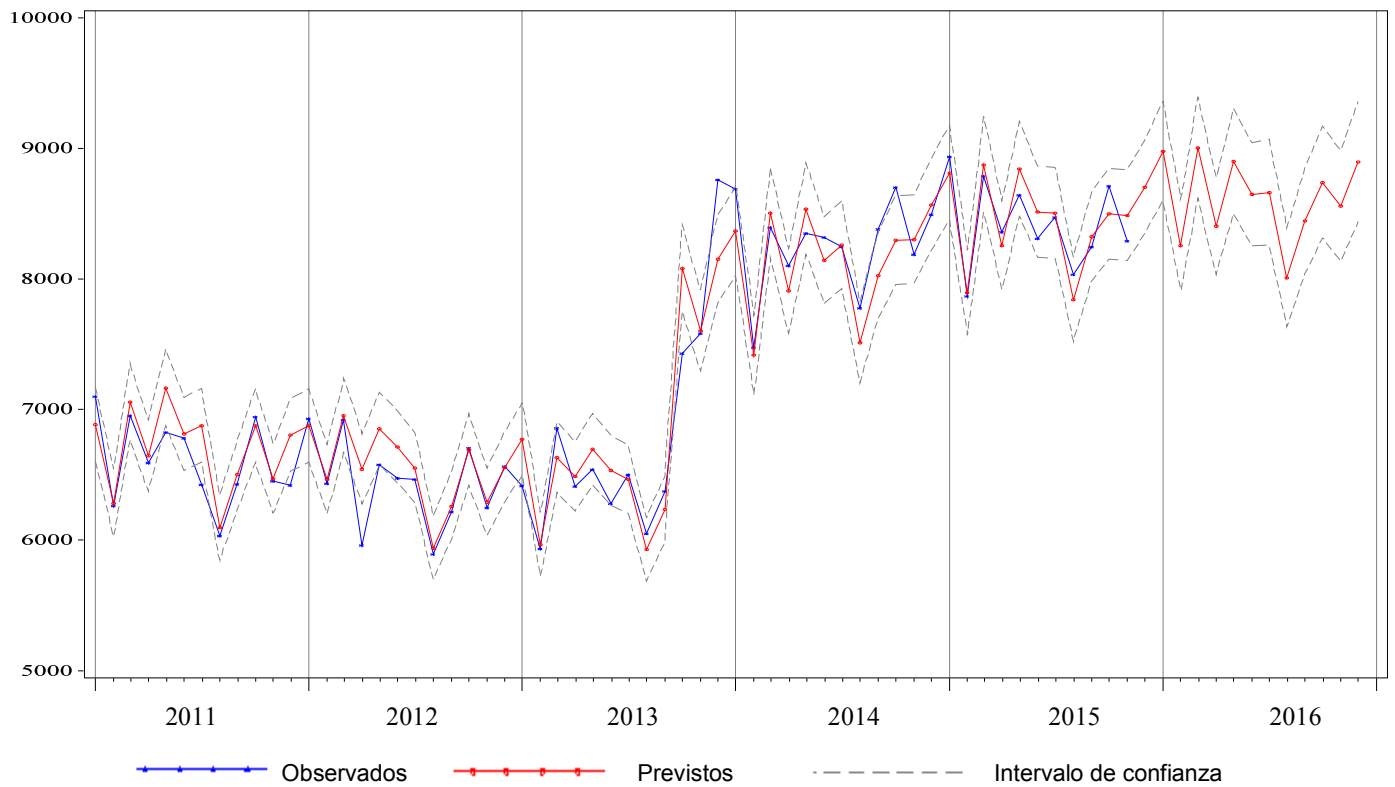
* Para los valores observados (previstos), el primer mes corresponde al año 2014 (2015) y los meses siguientes al 2015 (2016)

+ Valores previstos

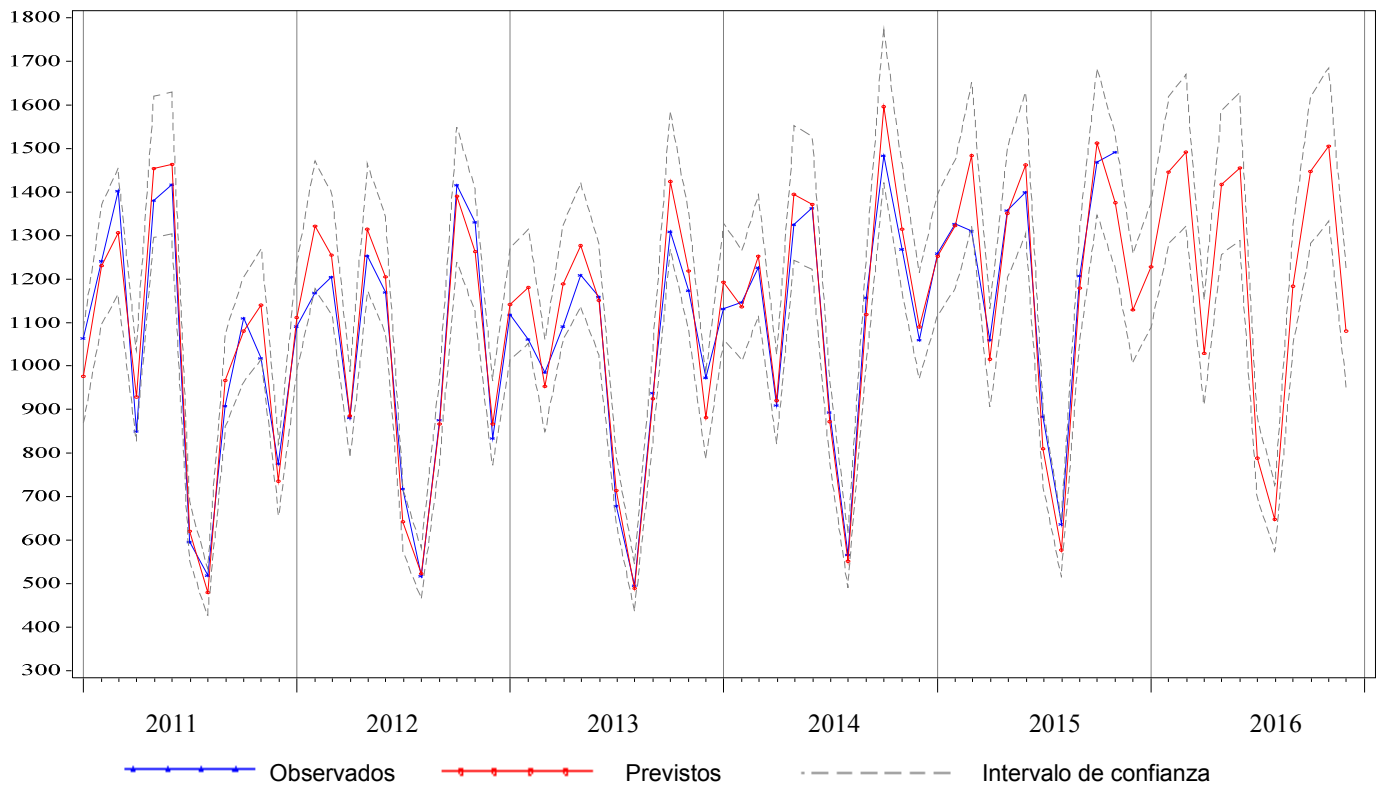
Tabla 15.2. Previsiones de estancias para el año 2016, Hospital de San Eloy

Mes*	Observados 2014-2015	Previstos 2015-2016	I.C. del 80%	Cambio	
				Absoluto	Relativo(%)
Diciembre	2.481	2.391	(2.192, 2.596)	-90	-3,63
Enero	2.916	2.693	(2.450, 2.944)	-223	-7,64
Febrero	2.773	2.506	(2.274, 2.746)	-267	-9,62
Marzo	2.896	2.679	(2.427, 2.939)	-217	-7,50
Abril	2.017	2.230	(2.017, 2.449)	213	10,54
Mayo	2.522	2.524	(2.282, 2.775)	2	0,09
Junio	2.465	2.380	(2.149, 2.620)	-85	-3,43
Julio	2.041	1.998	(1.802, 2.201)	-43	-2,08
Agosto	1.693	1.645	(1.482, 1.814)	-48	-2,81
Septiembre	2.145	2.025	(1.823, 2.235)	-120	-5,59
Octubre	2.421	2.397	(2.155, 2.647)	-24	-1,01
Noviembre	2.324	2.424	(2.177, 2.679)	100	4,28
Diciembre	2.391 ⁺	2.391	(2.139, 2.654)	1	0,02
Enero-Diciembre	28.604	27.893	. .	-711	-2,49

* Para los valores observados (previstos), el primer mes corresponde al año 2014 (2015) y los meses siguientes al 2015 (2016)

+ Valores previstos

**Figura 15.1. Valores mensuales observados y previstos para el número de ingresos.
Hospital de San Eloy, 2011-2016**

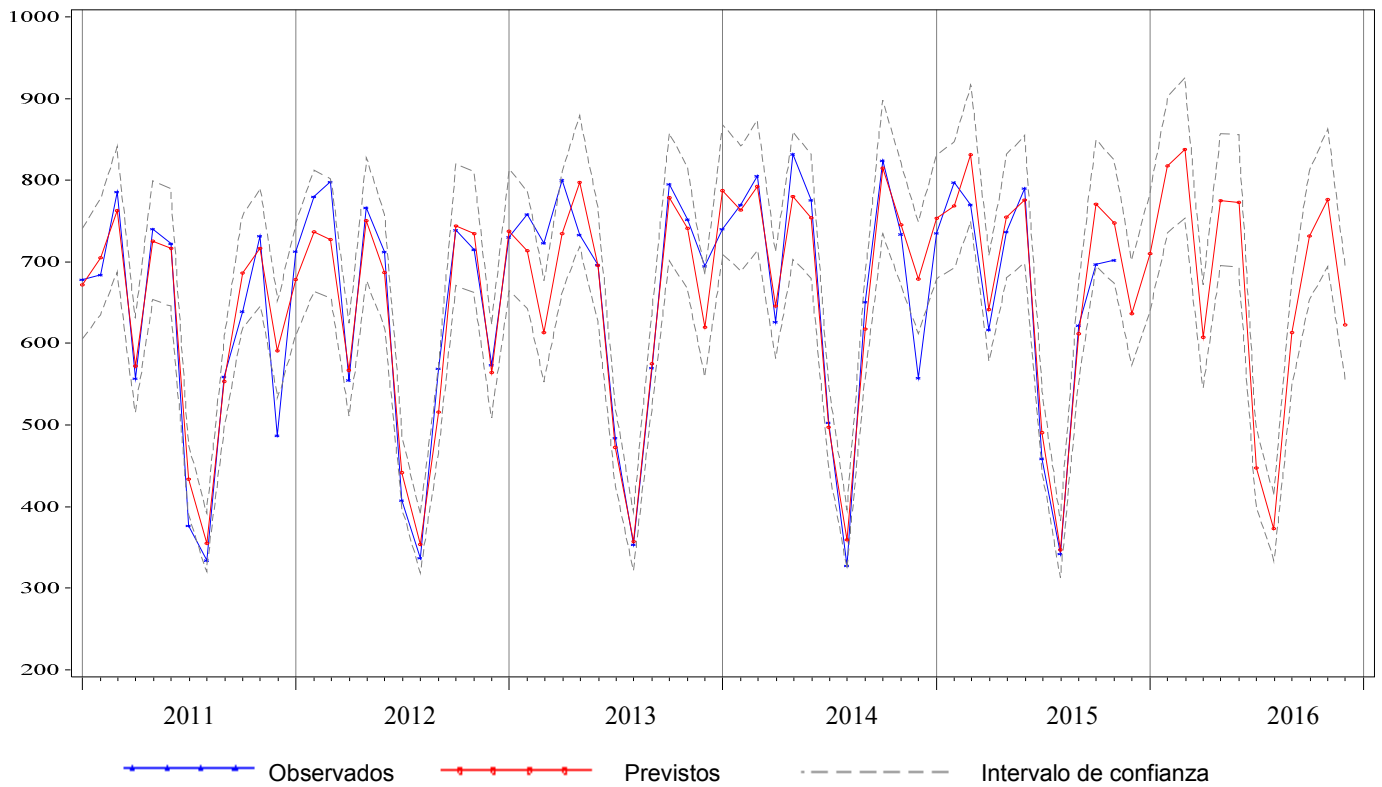

**Figura 15.2. Valores mensuales observados y previstos para el número de estancias.
Hospital de San Eloy, 2011-2016**



Tabla 15.3. Previsiones de urgencias para el año 2016, Hospital de San Eloy

Mes*	Observados 2014-2015	Previstos 2015-2016	I.C. del 80%	Cambio	
				Absoluto	Relativo(%)
Diciembre	3.113	3.153	(3.017, 3.288)	40	1,29
Enero	3.217	3.228	(3.086, 3.370)	11	0,35
Febrero	2.903	2.911	(2.780, 3.041)	8	0,28
Marzo	3.136	3.269	(3.121, 3.417)	133	4,26
Abril	2.955	3.022	(2.876, 3.167)	67	2,27
Mayo	3.150	3.226	(3.073, 3.379)	76	2,41
Junio	3.054	3.127	(2.976, 3.277)	73	2,39
Julio	2.935	3.056	(2.897, 3.214)	121	4,13
Agosto	2.527	2.614	(2.453, 2.774)	87	3,43
Septiembre	3.038	2.988	(2.830, 3.145)	-50	-1,65
Octubre	3.141	3.204	(3.038, 3.369)	63	1,99
Noviembre	3.039	3.054	(2.891, 3.216)	15	0,49
Diciembre	3.153 ⁺	3.187	(3.007, 3.367)	34	1,09
Enero-Diciembre	36.248	36.887	. .	639	1,76

* Para los valores observados (previstos), el primer mes corresponde al año 2014 (2015) y los meses siguientes al 2015 (2016)

+ Valores previstos

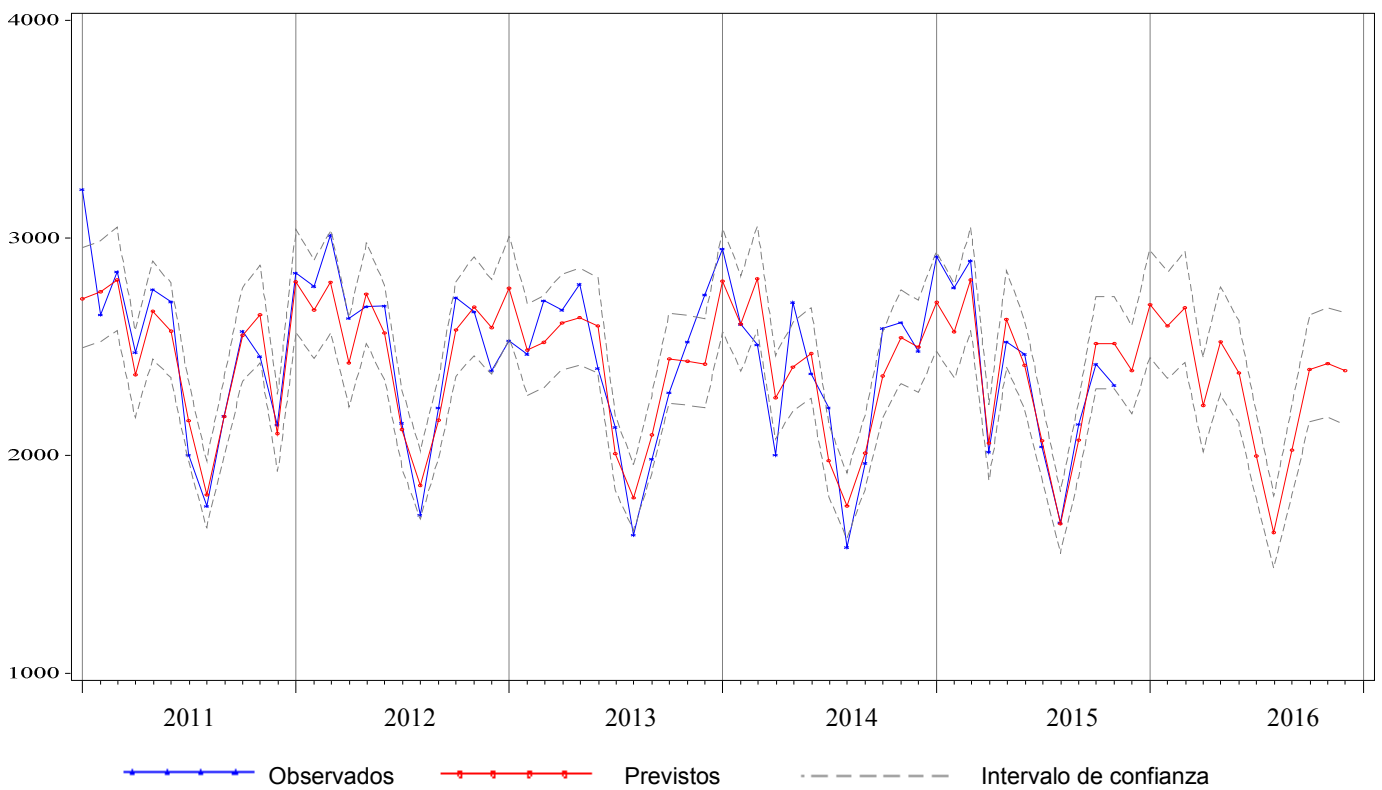
Tabla 15.4. Previsiones de intervenciones quirúrgicas para el año 2016, Hospital de San Eloy

Mes*	Observados 2014-2015	Previstos 2015-2016	I.C. del 80%	Cambio	
				Absoluto	Relativo(%)
Diciembre	333	384	(332, 435)	51	15,33
Enero	398	435	(381, 488)	37	9,28
Febrero	557	598	(549, 646)	41	7,37
Marzo	555	635	(580, 689)	80	14,46
Abril	472	456	(402, 508)	-16	-3,47
Mayo	566	612	(556, 666)	46	8,04
Junio	586	615	(560, 668)	29	4,87
Julio	292	267	(210, 322)	-25	-8,59
Agosto	208	248	(191, 304)	40	19,15
Septiembre	528	504	(448, 558)	-24	-4,59
Octubre	637	608	(551, 665)	-29	-4,53
Noviembre	592	627	(571, 682)	35	5,97
Diciembre	384 ⁺	370	(306, 433)	-14	-3,69
Enero-Diciembre	5.775	5.974	. .	199	3,44

* Para los valores observados (previstos), el primer mes corresponde al año 2014 (2015) y los meses siguientes al 2015 (2016)

+ Valores previstos

Figura 15.3. Valores mensuales observados y previstos para el número de urgencias atendidas. Hospital de San Eloy, 2011-2016



Figura 15.4. Valores mensuales observados y previstos para el número de intervenciones quirúrgicas. Hospital de San Eloy, 2011-2016



Anexo 2. Comparación de valores observados-previstos para el periodo enero-diciembre de 2015 de las variables de utilización de servicios hospitalarios

Tabla 1.1. Comparación del número de ingresos observados-previstos, CAPV 2015

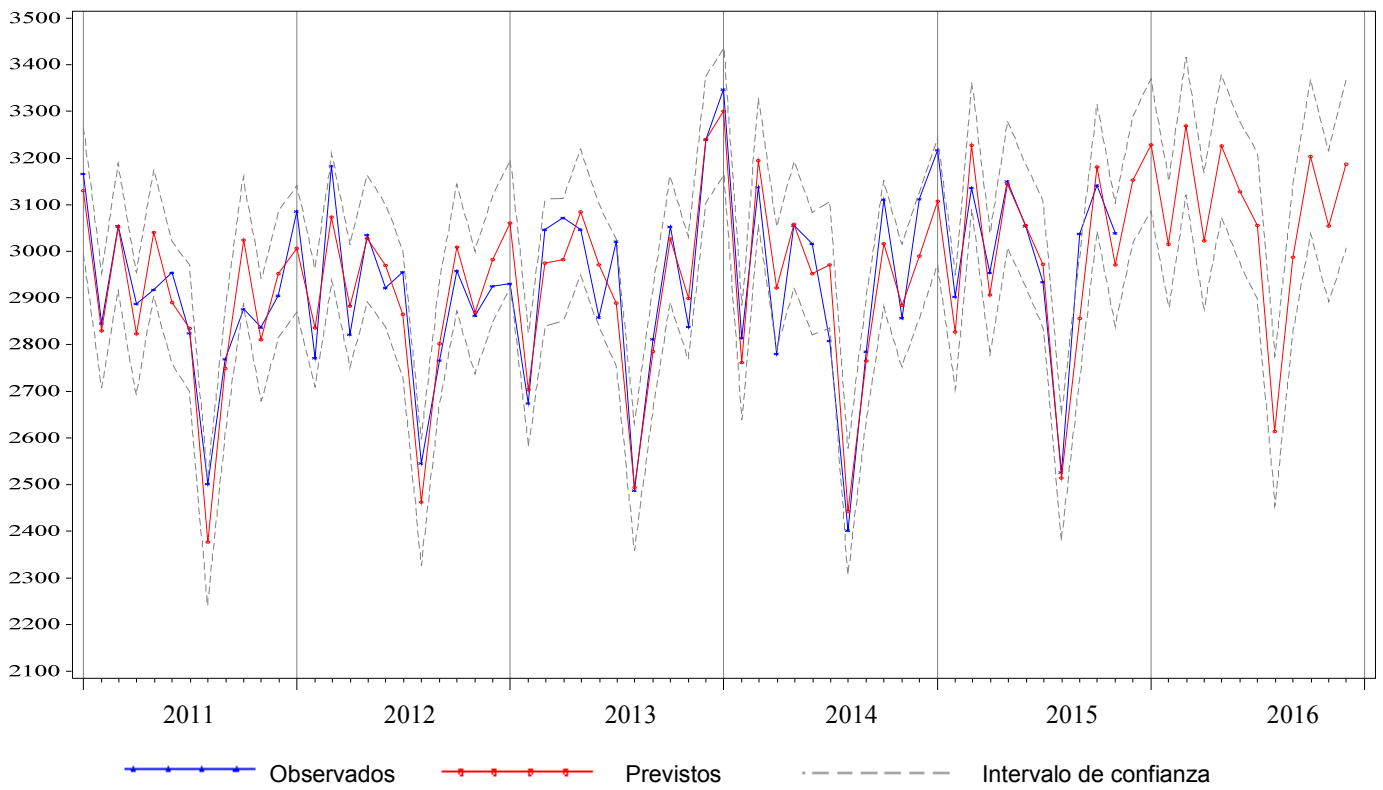
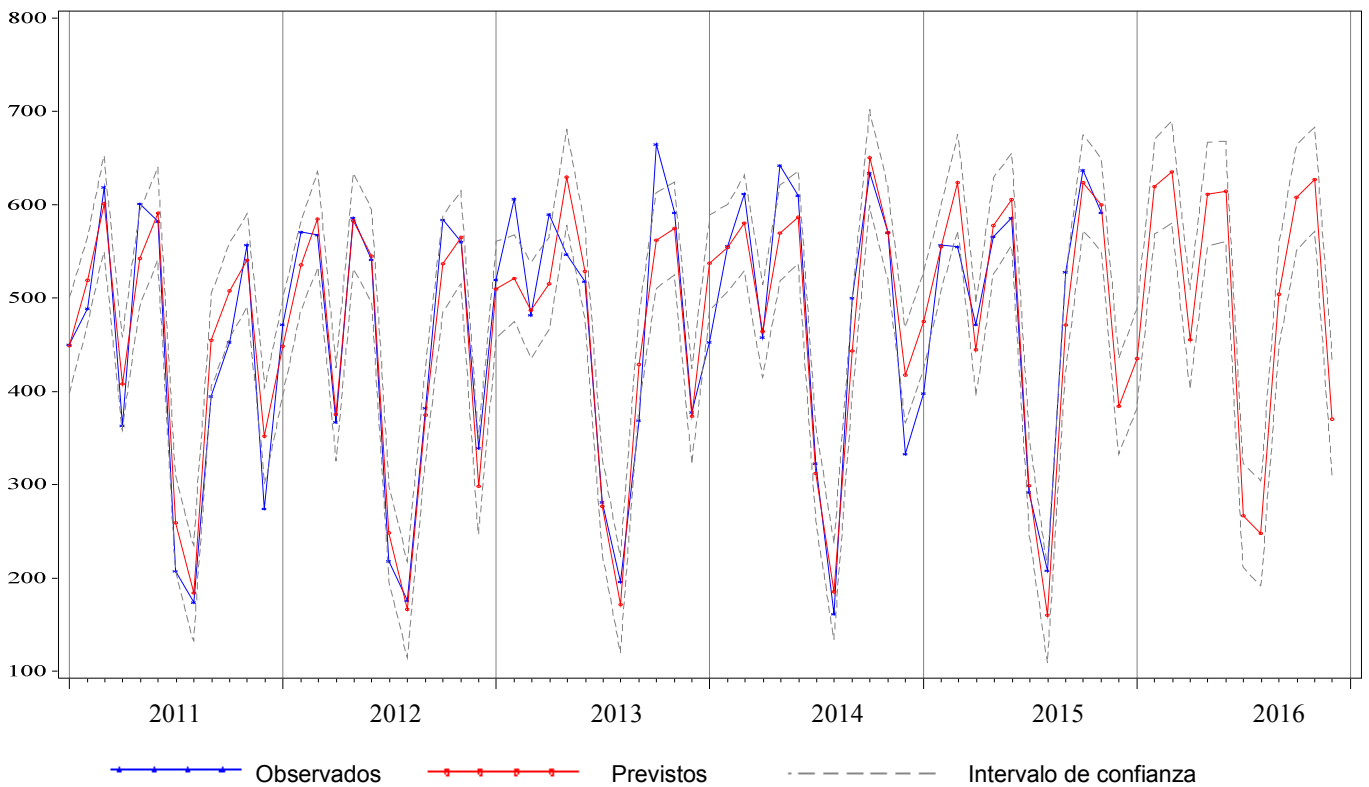
Mes	Observados	Previstos	I.C. del 80%	Error	
				Absoluto	Relativo(%)
Enero	22.913	22.755	(22.194, 23.316)	-158	-0,69
Febrero	22.357	22.390	(21.883, 22.896)	33	0,15
Marzo	23.250	23.407	(22.846, 23.968)	157	0,68
Abril	20.075	19.895	(19.352, 20.438)	-180	-0,90
Mayo	21.974	22.383	(21.822, 22.944)	409	1,86
Junio	22.664	22.066	(21.523, 22.609)	-598	-2,64
Julio	18.880	18.864	(18.302, 19.425)	-16	-0,08
Agosto	15.321	15.328	(14.767, 15.889)	7	0,05
Septiembre	20.962	21.112	(20.569, 21.655)	150	0,72
Octubre	22.465	22.595	(22.033, 23.156)	130	0,58
Noviembre	22.347	22.498	(21.955, 23.041)	151	0,68
Total	233.208	233.293	. .	85	0,04

Tabla 1.2. Comparación del número de estancias observados-previstos, CAPV 2015

Mes	Observados	Previstos	I.C. del 80%	Error	
				Absoluto	Relativo(%)
Enero	111.874	107.026	(104.035, 110.018)	-4.848	-4,33
Febrero	102.981	98.975	(96.273, 101.677)	-4.006	-3,89
Marzo	108.656	109.088	(106.097, 112.079)	432	0,40
Abril	96.504	95.760	(92.865, 98.655)	-744	-0,77
Mayo	101.223	103.188	(100.196, 106.179)	1.965	1,94
Junio	95.842	96.585	(93.690, 99.480)	743	0,78
Julio	89.848	90.347	(87.356, 93.338)	499	0,56
Agosto	80.000	80.791	(77.800, 83.782)	791	0,99
Septiembre	89.919	90.614	(87.719, 93.509)	695	0,77
Octubre	99.668	100.982	(97.991, 103.974)	1.314	1,32
Noviembre	97.992	99.765	(96.870, 102.659)	1.773	1,81
Total	1.074.507	1.073.121	. .	-1.386	-0,13

Tabla 1.3. Comparación del número de urgencias observados-previstos, CAPV 2015

Mes	Observados	Previstos	I.C. del 80%	Error	
				Absoluto	Relativo(%)
Enero	80.858	77.538	(74.260, 80.870)	-3.320	-4,11
Febrero	70.400	70.396	(67.421, 73.422)	-4	-0,01
Marzo	79.544	79.034	(75.693, 82.431)	-510	-0,64
Abril	74.736	72.891	(69.809, 76.024)	-1.845	-2,47
Mayo	77.519	77.462	(74.187, 80.791)	-57	-0,07
Junio	74.270	74.593	(71.439, 77.799)	323	0,43
Julio	73.122	72.725	(69.651, 75.851)	-397	-0,54
Agosto	66.636	66.794	(63.970, 69.665)	158	0,24
Septiembre	71.493	72.290	(69.234, 75.397)	797	1,11
Octubre	77.981	80.328	(76.932, 83.781)	2.347	3,01
Noviembre	78.076	78.119	(74.817, 81.477)	43	0,06
Total	824.635	822.170	. .	-2.465	-0,30

Tabla 1.4. Comparación del número de intervenciones quirúrgicas observados-previstos, CAPV 2015

Mes	Observados	Previstos	I.C. del 80%	Error	
				Absoluto	Relativo(%)
Enero	11.000	11.343	(10.787, 11.911)	343	3,12
Febrero	12.246	12.121	(11.526, 12.727)	-125	-1,02
Marzo	12.782	13.454	(12.794, 14.127)	672	5,26
Abril	10.329	10.193	(9.693, 10.703)	-136	-1,32
Mayo	12.526	12.380	(11.773, 12.999)	-146	-1,17
Junio	13.606	13.238	(12.589, 13.900)	-368	-2,70
Julio	10.092	9.469	(9.005, 9.943)	-623	-6,17
Agosto	6.537	6.033	(5.737, 6.335)	-504	-7,71
Septiembre	12.224	12.399	(11.791, 13.019)	175	1,43
Octubre	13.406	13.515	(12.852, 14.190)	109	0,81
Noviembre	13.290	12.958	(12.322, 13.606)	-332	-2,50
Total	128.038	127.103	. .	-935	-0,73

Tabla 2.1. Comparación del número de ingresos observados-previstos, Araba 2015

Mes	Observados	Previstos	I.C. del 80%	Error	
				Absoluto	Relativo(%)
Enero	3.606	3.722	(3.600, 3.843)	116	3,22
Febrero	3.460	3.553	(3.443, 3.662)	93	2,69
Marzo	3.661	3.792	(3.671, 3.914)	131	3,58
Abril	2.960	3.141	(3.024, 3.259)	181	6,11
Mayo	3.452	3.536	(3.414, 3.657)	84	2,43
Junio	3.682	3.592	(3.474, 3.710)	-90	-2,44
Julio	2.933	2.882	(2.761, 3.004)	-51	-1,74
Agosto	2.421	2.418	(2.296, 2.539)	-3	-0,12
Septiembre	3.496	3.564	(3.447, 3.682)	68	1,95
Octubre	3.618	3.806	(3.685, 3.928)	188	5,20
Noviembre	3.446	3.572	(3.455, 3.690)	126	3,66
Total	36.735	37.578	. .	843	2,29

Tabla 2.2. Comparación del número de estancias observados-previstos, Araba 2015

Mes	Observados	Previstos	I.C. del 80%	Error	
				Absoluto	Relativo(%)
Enero	18.844	18.046	(17.244, 18.847)	-798	-4,23
Febrero	17.717	17.168	(16.444, 17.892)	-549	-3,10
Marzo	18.453	18.517	(17.715, 19.318)	64	0,35
Abril	16.176	16.162	(15.386, 16.937)	-14	-0,09
Mayo	16.942	17.295	(16.494, 18.097)	353	2,08
Junio	16.215	16.531	(15.755, 17.307)	316	1,95
Julio	15.172	15.097	(14.295, 15.898)	-75	-0,49
Agosto	13.532	13.655	(12.853, 14.456)	123	0,91
Septiembre	16.494	15.510	(14.734, 16.285)	-984	-5,97
Octubre	17.612	18.131	(17.330, 18.933)	519	2,95
Noviembre	17.132	17.214	(16.438, 17.989)	82	0,48
Total	184.289	183.326	. .	-963	-0,52

Tabla 2.3. Comparación del número de urgencias observados-previstos, Araba 2015

Mes	Observados	Previstos	I.C. del 80%	Error	
				Absoluto	Relativo(%)
Enero	14.941	14.454	(13.780, 15.128)	-487	-3,26
Febrero	12.603	13.049	(12.440, 13.658)	446	3,54
Marzo	14.423	14.102	(13.428, 14.776)	-321	-2,23
Abril	13.324	13.093	(12.440, 13.745)	-231	-1,73
Mayo	13.734	13.878	(13.204, 14.552)	144	1,05
Junio	13.384	13.293	(12.640, 13.945)	-91	-0,68
Julio	13.021	12.995	(12.321, 13.669)	-26	-0,20
Agosto	12.056	11.984	(11.310, 12.658)	-72	-0,60
Septiembre	12.776	13.057	(12.404, 13.709)	281	2,20
Octubre	14.261	14.405	(13.731, 15.079)	144	1,01
Noviembre	14.232	13.704	(13.052, 14.356)	-528	-3,71
Total	148.755	148.014	. .	-741	-0,50

Tabla 2.4 Comparación del número de intervenciones quirúrgicas observados-previstos, Araba 2015

Mes	Observados	Previstos	I.C. del 80%	Error	
				Absoluto	Relativo(%)
Enero	1.548	1.710	(1.576, 1.849)	162	10,47
Febrero	1.800	1.746	(1.609, 1.887)	-54	-3,00
Marzo	1.947	1.990	(1.834, 2.151)	43	2,21
Abril	1.292	1.397	(1.287, 1.510)	105	8,13
Mayo	1.961	2.153	(1.984, 2.327)	192	9,79
Junio	2.234	2.251	(2.075, 2.434)	17	0,76
Julio	1.634	1.495	(1.378, 1.616)	-139	-8,51
Agosto	1.091	949	(874, 1.026)	-142	-13,02
Septiembre	2.090	1.928	(1.777, 2.084)	-162	-7,75
Octubre	2.158	2.021	(1.862, 2.184)	-137	-6,35
Noviembre	2.023	1.939	(1.787, 2.096)	-84	-4,15
Total	19.778	19.579	. .	-199	-1,01

Tabla 3.1. Comparación del número de ingresos observados-previstos, Gipuzkoa 2015

Mes	Observados	Previstos	I.C. del 80%	Error	
				Absoluto	Relativo(%)
Enero	7.739	7.572	(7.348, 7.795)	-167	-2,16
Febrero	7.602	7.278	(7.076, 7.479)	-324	-4,26
Marzo	7.858	8.121	(7.898, 8.344)	263	3,35
Abril	6.947	6.975	(6.759, 7.192)	28	0,40
Mayo	7.315	7.539	(7.316, 7.763)	224	3,06
Junio	7.438	7.409	(7.193, 7.625)	-29	-0,39
Julio	6.703	6.743	(6.519, 6.966)	40	0,60
Agosto	5.508	5.527	(5.304, 5.751)	19	0,34
Septiembre	7.050	7.074	(6.858, 7.291)	24	0,34
Octubre	7.409	7.713	(7.489, 7.936)	304	4,10
Noviembre	7.465	7.416	(7.200, 7.633)	-49	-0,66
Total	79.034	79.367	. .	333	0,42

Tabla 3.2. Comparación del número de estancias observados-previstos, Gipuzkoa 2015

Mes	Observados	Previstos	I.C. del 80%	Error	
				Absoluto	Relativo(%)
Enero	38.116	35.854	(34.640, 37.068)	-2.262	-5,93
Febrero	34.339	33.240	(32.143, 34.336)	-1.099	-3,20
Marzo	36.266	36.303	(35.088, 37.517)	37	0,10
Abril	31.540	32.000	(30.824, 33.175)	460	1,46
Mayo	32.911	33.534	(32.320, 34.748)	623	1,89
Junio	31.147	30.703	(29.528, 31.878)	-444	-1,43
Julio	29.726	29.788	(28.574, 31.002)	62	0,21
Agosto	27.161	26.976	(25.761, 28.190)	-185	-0,68
Septiembre	29.203	29.722	(28.546, 30.897)	519	1,78
Octubre	32.158	32.632	(31.418, 33.847)	474	1,47
Noviembre	30.755	32.471	(31.296, 33.646)	1.716	5,58
Total	353.322	353.223	. .	-99	-0,03

Tabla 3.3. Comparación del número de urgencias observados-previstos, Gipuzkoa 2015⁴

Mes	Observados	Previstos	I.C. del 80%	Error	
				Absoluto	Relativo(%)
Enero	25.089	24.556	(23.413, 25.720)	-533	-2,12
Febrero	21.814	21.925	(20.904, 22.964)	111	0,51
Marzo	24.636	23.959	(22.844, 25.095)	-677	-2,75
Abril	22.622	21.903	(20.883, 22.941)	-719	-3,18
Mayo	23.988	23.573	(22.476, 24.690)	-415	-1,73
Junio	22.689	22.782	(21.722, 23.862)	93	0,41
Julio	22.779	22.569	(21.518, 23.639)	-210	-0,92
Agosto	20.157	20.389	(19.440, 21.355)	232	1,15
Septiembre	21.569	21.886	(20.867, 22.924)	317	1,47
Octubre	23.441	24.171	(23.046, 25.317)	730	3,11
Noviembre	23.618	22.485	(21.439, 23.551)	-1.133	-4,80
Total	252.402	250.198	. .	-2.204	-0,87

Tabla 3.4 Comparación del número de intervenciones quirúrgicas observados-previstos, Gipuzkoa 2015

Mes	Observados	Previstos	I.C. del 80%	Error	
				Absoluto	Relativo(%)
Enero	3.292	3.436	(3.234, 3.644)	144	4,37
Febrero	3.676	3.608	(3.395, 3.826)	-68	-1,85
Marzo	3.861	4.102	(3.860, 4.349)	241	6,24
Abril	3.299	3.246	(3.055, 3.442)	-53	-1,61
Mayo	3.730	3.683	(3.466, 3.906)	-47	-1,26
Junio	3.987	4.029	(3.792, 4.273)	42	1,05
Julio	3.303	3.154	(2.968, 3.344)	-149	-4,51
Agosto	2.229	2.118	(1.993, 2.246)	-111	-4,98
Septiembre	3.674	3.730	(3.510, 3.955)	56	1,52
Octubre	3.860	3.989	(3.754, 4.230)	129	3,34
Noviembre	3.991	3.861	(3.633, 4.094)	-130	-3,26
Total	38.902	38.956	. .	54	0,14

Tabla 4.1. Comparación del número de ingresos observados-previstos, Bizkaia 2015

Mes	Observados	Previstos	I.C. del 80%	Error	
				Absoluto	Relativo(%)
Enero	11.568	11.289	(10.938, 11.640)	-279	-2,41
Febrero	11.295	10.814	(10.497, 11.131)	-481	-4,26
Marzo	11.731	12.051	(11.700, 12.402)	320	2,73
Abril	10.168	9.927	(9.587, 10.266)	-241	-2,37
Mayo	11.207	11.333	(10.982, 11.684)	126	1,12
Junio	11.544	11.163	(10.823, 11.503)	-381	-3,30
Julio	9.244	9.391	(9.040, 9.742)	147	1,59
Agosto	7.392	7.464	(7.113, 7.815)	72	0,97
Septiembre	10.416	10.469	(10.129, 10.808)	53	0,51
Octubre	11.438	11.638	(11.287, 11.989)	200	1,75
Noviembre	11.436	11.229	(10.889, 11.569)	-207	-1,81
Total	117.439	116.768	. .	-671	-0,57

Tabla 4.2. Comparación del número de estancias observados-previstos, Bizkaia 2015

Mes	Observados	Previstos	I.C. del 80%	Error	
				Absoluto	Relativo(%)
Enero	54.914	52.694	(50.980, 54.429)	-2.220	-4,04
Febrero	50.925	49.778	(48.160, 51.417)	-1.147	-2,25
Marzo	53.937	53.742	(51.995, 55.512)	-195	-0,36
Abril	48.788	48.416	(46.842, 50.011)	-372	-0,76
Mayo	51.370	52.076	(50.383, 53.791)	706	1,37
Junio	48.480	49.292	(47.689, 50.915)	812	1,67
Julio	44.950	45.702	(44.216, 47.207)	752	1,67
Agosto	39.307	40.069	(38.767, 41.389)	762	1,94
Septiembre	44.222	44.844	(43.386, 46.320)	622	1,41
Octubre	49.898	50.077	(48.449, 51.726)	179	0,36
Noviembre	50.105	49.804	(48.185, 51.444)	-301	-0,60
Total	536.896	536.494	. .	-402	-0,07

Tabla 4.3. Comparación del número de urgencias observados-previstos, Bizkaia 2015⁴

Mes	Observados	Previstos	I.C. del 80%	Error	
				Absoluto	Relativo(%)
Enero	40.828	39.165	(37.548, 40.808)	-1.663	-4,07
Febrero	35.983	35.946	(34.463, 37.455)	-37	-0,10
Marzo	40.485	40.837	(39.152, 42.551)	352	0,87
Abril	38.790	37.401	(35.857, 38.970)	-1.389	-3,58
Mayo	39.797	40.298	(38.634, 41.988)	501	1,26
Junio	38.197	38.249	(36.671, 39.854)	52	0,14
Julio	37.322	36.704	(35.189, 38.244)	-618	-1,66
Agosto	34.423	34.356	(32.938, 35.797)	-67	-0,19
Septiembre	37.148	37.393	(35.850, 38.962)	245	0,66
Octubre	40.279	41.600	(39.883, 43.346)	1.321	3,28
Noviembre	40.226	40.247	(38.586, 41.936)	21	0,05
Total	423.478	422.196	. .	-1.282	-0,30

Tabla 4.4. Comparación del número de intervenciones quirúrgicas observados-previstos, Bizkaia 2015

Mes	Observados	Previstos	I.C. del 80%	Error	
				Absoluto	Relativo(%)
Enero	6.160	6.116	(5.748, 6.493)	-44	-0,71
Febrero	6.770	6.558	(6.163, 6.962)	-212	-3,13
Marzo	6.974	7.327	(6.887, 7.779)	353	5,06
Abril	5.738	5.334	(5.013, 5.662)	-404	-7,04
Mayo	6.835	6.792	(6.383, 7.210)	-43	-0,63
Junio	7.385	7.110	(6.682, 7.548)	-275	-3,72
Julio	5.155	4.850	(4.558, 5.149)	-305	-5,92
Agosto	3.217	3.174	(2.983, 3.369)	-43	-1,34
Septiembre	6.460	6.274	(5.897, 6.660)	-186	-2,88
Octubre	7.388	7.450	(7.002, 7.909)	62	0,84
Noviembre	7.276	7.097	(6.670, 7.534)	-179	-2,46
Total	69.358	68.082	. .	-1.276	-1,84

Tabla 5.1. Comparación del número de ingresos observados-previstos, Hospital Universitario de Araba (Txagorritxu) 2015

Mes	Observados	Previstos	I.C. del 80%	Error	
				Absoluto	Relativo(%)
Enero	2.244	2.416	(2.285, 2.549)	172	7,66
Febrero	2.120	2.256	(2.134, 2.381)	136	6,42
Marzo	2.252	2.446	(2.314, 2.581)	194	8,61
Abril	1.903	1.986	(1.878, 2.095)	83	4,36
Mayo	2.175	2.238	(2.117, 2.362)	63	2,90
Junio	2.335	2.231	(2.110, 2.354)	-104	-4,45
Julio	1.914	1.792	(1.695, 1.890)	-122	-6,37
Agosto	1.617	1.555	(1.471, 1.640)	-62	-3,83
Septiembre	2.131	2.242	(2.121, 2.366)	111	5,21
Octubre	2.222	2.319	(2.193, 2.446)	97	4,37
Noviembre	2.058	2.251	(2.130, 2.375)	193	9,38
Total	22.971	23.732	. .	761	3,31

Tabla 5.2. Comparación del número de estancias observados-previstos, Hospital Universitario de Araba (Txagorritxu) 2015

Mes	Observados	Previstos	I.C. del 80%	Error	
				Absoluto	Relativo(%)
Enero	11.730	11.360	(10.745, 11.988)	-370	-3,15
Febrero	10.986	10.766	(10.183, 11.361)	-220	-2,00
Marzo	11.623	11.635	(11.005, 12.278)	12	0,10
Abril	9.966	10.330	(9.771, 10.901)	364	3,65
Mayo	10.832	10.752	(10.170, 11.347)	-80	-0,74
Junio	10.501	10.463	(9.897, 11.042)	-38	-0,36
Julio	9.897	9.420	(8.910, 9.941)	-477	-4,82
Agosto	8.894	8.703	(8.232, 9.184)	-191	-2,15
Septiembre	10.358	10.090	(9.544, 10.648)	-268	-2,59
Octubre	11.068	11.411	(10.793, 12.042)	343	3,10
Noviembre	10.756	10.978	(10.384, 11.585)	222	2,06
Total	116.611	115.908	. .	-703	-0,60

Tabla 5.3. Comparación del número de urgencias observados-previstos, Hospital Universitario de Araba (Txagorritxu) 2015

Mes	Observados	Previstos	I.C. del 80%	Error	
				Absoluto	Relativo(%)
Enero	10.548	10.049	(9.462, 10.650)	-499	-4,73
Febrero	8.613	9.164	(8.628, 9.712)	551	6,40
Marzo	10.199	10.016	(9.431, 10.616)	-183	-1,79
Abril	9.343	9.199	(8.661, 9.750)	-144	-1,54
Mayo	9.538	9.840	(9.265, 10.429)	302	3,17
Junio	9.345	9.369	(8.821, 9.929)	24	0,26
Julio	8.961	8.999	(8.473, 9.538)	38	0,42
Agosto	8.093	8.082	(7.609, 8.565)	-11	-0,14
Septiembre	8.908	9.103	(8.570, 9.647)	195	2,19
Octubre	10.002	10.282	(9.681, 10.897)	280	2,80
Noviembre	10.190	10.201	(9.604, 10.811)	11	0,11
Total	103.740	104.304	. .	564	0,54

Tabla 5.4 Comparación del número de intervenciones quirúrgicas observados-previstos, Hospital Universitario de Araba (Txagorritxu) 2015

Mes	Observados	Previstos	I.C. del 80%	Error	
				Absoluto	Relativo(%)
Enero	945	921	(828, 1.017)	-24	-2,54
Febrero	935	977	(878, 1.079)	42	4,49
Marzo	1.004	1.061	(954, 1.172)	57	5,68
Abril	748	745	(669, 823)	-3	-0,40
Mayo	988	960	(863, 1.061)	-28	-2,83
Junio	1.138	1.183	(1.064, 1.307)	45	3,95
Julio	751	715	(643, 790)	-36	-4,79
Agosto	507	506	(455, 559)	-1	-0,20
Septiembre	980	986	(886, 1.089)	6	0,61
Octubre	1.062	1.030	(926, 1.138)	-32	-3,01
Noviembre	944	980	(881, 1.083)	36	3,81
Total	10.002	10.064	. .	62	0,62

Tabla 6.1. Comparación del número de ingresos observados-previstos, Hospital Universitario de Araba (Santiago) 2015

Mes	Observados	Previstos	I.C. del 80%	Error	
				Absoluto	Relativo(%)
Enero	1.362	1.309	(1.238, 1.379)	-53	-3,89
Febrero	1.340	1.275	(1.212, 1.339)	-65	-4,85
Marzo	1.409	1.375	(1.305, 1.446)	-34	-2,41
Abril	1.057	1.100	(1.032, 1.169)	43	4,07
Mayo	1.277	1.282	(1.211, 1.352)	5	0,39
Junio	1.347	1.312	(1.244, 1.381)	-35	-2,60
Julio	1.019	1.074	(1.003, 1.144)	55	5,40
Agosto	804	847	(776, 918)	43	5,35
Septiembre	1.365	1.265	(1.197, 1.334)	-100	-7,33
Octubre	1.396	1.410	(1.339, 1.480)	14	1,00
Noviembre	1.388	1.336	(1.268, 1.404)	-52	-3,75
Total	13.764	13.585	. .	-179	-1,30

Tabla 6.2. Comparación del número de estancias observados-previstos, Hospital Universitario de Araba (Santiago) 2015

Mes	Observados	Previstos	I.C. del 80%	Error	
				Absoluto	Relativo(%)
Enero	7.114	6.651	(6.244, 7.057)	-463	-6,51
Febrero	6.731	6.371	(6.004, 6.738)	-360	-5,35
Marzo	6.830	6.839	(6.433, 7.246)	9	0,13
Abril	6.210	5.752	(5.359, 6.145)	-458	-7,38
Mayo	6.110	6.410	(6.004, 6.817)	300	4,91
Junio	5.714	6.093	(5.699, 6.486)	379	6,63
Julio	5.275	5.561	(5.154, 5.967)	286	5,42
Agosto	4.638	4.824	(4.418, 5.230)	186	4,01
Septiembre	6.136	5.507	(5.114, 5.901)	-629	-10,25
Octubre	6.544	6.671	(6.265, 7.078)	127	1,94
Noviembre	6.376	6.502	(6.109, 6.895)	126	1,98
Total	67.678	67.181	. .	-497	-0,73

Tabla 6.3. Comparación del número de urgencias observados-previstos, Hospital Universitario de Araba (Santiago) 2015

Mes	Observados	Previstos	I.C. del 80%	Error	
				Absoluto	Relativo(%)
Enero	4.393	4.073	(3.856, 4.294)	-320	-7,28
Febrero	3.990	3.925	(3.716, 4.139)	-65	-1,63
Marzo	4.224	4.128	(3.908, 4.353)	-96	-2,27
Abril	3.981	3.860	(3.654, 4.070)	-121	-3,04
Mayo	4.196	4.125	(3.905, 4.349)	-71	-1,69
Junio	4.039	4.011	(3.797, 4.229)	-28	-0,69
Julio	4.060	4.050	(3.834, 4.270)	-10	-0,25
Agosto	3.963	3.888	(3.681, 4.099)	-75	-1,89
Septiembre	3.868	3.947	(3.737, 4.162)	79	2,04
Octubre	4.259	4.180	(3.958, 4.408)	-79	-1,85
Noviembre	4.042	3.923	(3.715, 4.137)	-119	-2,94
Total	45.015	44.110	. .	-905	-2,01

Tabla 6.4. Comparación del número de intervenciones quirúrgicas observados-previstos, Hospital Universitario de Araba (Santiago) 2015

Mes	Observados	Previstos	I.C. del 80%	Error	
				Absoluto	Relativo(%)
Enero	603	655	(593, 718)	52	8,62
Febrero	865	916	(860, 973)	51	5,90
Marzo	943	982	(920, 1.045)	39	4,14
Abril	544	765	(704, 825)	221	40,63
Mayo	973	890	(828, 953)	-83	-8,53
Junio	1.096	916	(855, 976)	-180	-16,42
Julio	883	789	(727, 852)	-94	-10,65
Agosto	584	613	(550, 675)	29	4,97
Septiembre	1.110	1.014	(953, 1.074)	-96	-8,65
Octubre	1.096	1.099	(1.036, 1.161)	3	0,27
Noviembre	1.079	1.033	(972, 1.093)	-46	-4,26
Total	9.776	9.672	. .	-104	-1,06

Tabla 7.1. Comparación del número de ingresos observados-previstos, Hospital Universitario Donostia 2015

Mes	Observados	Previstos	I.C. del 80%	Error	
				Absoluto	Relativo(%)
Enero	5.035	4.942	(4.759, 5.128)	-93	-1,85
Febrero	4.897	4.740	(4.565, 4.919)	-157	-3,21
Marzo	5.216	5.325	(5.128, 5.525)	109	2,09
Abril	4.566	4.648	(4.476, 4.823)	82	1,80
Mayo	4.811	4.933	(4.751, 5.119)	122	2,54
Junio	4.906	4.876	(4.695, 5.059)	-30	-0,61
Julio	4.590	4.621	(4.450, 4.795)	31	0,68
Agosto	3.890	3.921	(3.775, 4.068)	31	0,80
Septiembre	4.798	4.752	(4.576, 4.931)	-46	-0,96
Octubre	4.853	5.148	(4.957, 5.341)	295	6,08
Noviembre	4.932	4.962	(4.779, 5.149)	30	0,61
Total	52.494	52.868	. .	374	0,71

Tabla 7.2. Comparación del número de estancias observados-previstos, Hospital Universitario Donostia 2015

Mes	Observados	Previstos	I.C. del 80%	Error	
				Absoluto	Relativo(%)
Enero	26.167	24.844	(24.009, 25.691)	-1.323	-5,06
Febrero	23.179	22.818	(22.051, 23.596)	-361	-1,56
Marzo	25.208	24.986	(24.146, 25.837)	-222	-0,88
Abril	22.472	22.820	(22.053, 23.598)	348	1,55
Mayo	23.470	23.731	(22.934, 24.540)	261	1,11
Junio	22.173	21.898	(21.162, 22.644)	-275	-1,24
Julio	21.717	21.795	(21.063, 22.538)	78	0,36
Agosto	20.352	20.428	(19.741, 21.124)	76	0,37
Septiembre	21.529	21.464	(20.743, 22.195)	-65	-0,30
Octubre	22.759	23.366	(22.581, 24.162)	607	2,67
Noviembre	21.474	22.876	(22.106, 23.655)	1.402	6,53
Total	250.500	251.026	. .	526	0,21

Tabla 7.3. Comparación del número de urgencias observados-previstos, Hospital de Universitario Donostia 2015

Mes	Observados	Previstos	I.C. del 80%	Error	
				Absoluto	Relativo(%)
Enero	11.866	11.631	(10.976, 12.301)	-235	-1,98
Febrero	10.144	10.184	(9.610, 10.770)	40	0,39
Marzo	11.679	11.384	(10.743, 12.040)	-295	-2,53
Abril	10.848	10.526	(9.933, 11.132)	-322	-2,97
Mayo	11.491	11.177	(10.547, 11.820)	-314	-2,73
Junio	10.711	10.753	(10.147, 11.372)	42	0,39
Julio	10.923	10.978	(10.359, 11.610)	55	0,50
Agosto	9.993	10.389	(9.804, 10.988)	396	3,96
Septiembre	10.436	10.547	(9.953, 11.154)	111	1,06
Octubre	11.091	11.548	(10.898, 12.213)	457	4,12
Noviembre	11.115	10.788	(10.181, 11.410)	-327	-2,94
Total	120.297	119.905	. .	-392	-0,33

Tabla 7.4 Comparación del número de intervenciones quirúrgicas observados-previstos, Hospital Universitario Donostia 2015

Mes	Observados	Previstos	I.C. del 80%	Error	
				Absoluto	Relativo(%)
Enero	2.152	2.343	(2.155, 2.536)	191	8,88
Febrero	2.432	2.460	(2.263, 2.663)	28	1,15
Marzo	2.481	2.741	(2.521, 2.967)	260	10,48
Abril	2.137	2.200	(2.024, 2.381)	63	2,95
Mayo	2.411	2.378	(2.188, 2.574)	-33	-1,37
Junio	2.529	2.573	(2.367, 2.785)	44	1,74
Julio	2.246	2.162	(1.989, 2.341)	-84	-3,74
Agosto	1.577	1.534	(1.412, 1.661)	-43	-2,73
Septiembre	2.410	2.403	(2.211, 2.601)	-7	-0,29
Octubre	2.509	2.623	(2.413, 2.840)	114	4,54
Noviembre	2.587	2.530	(2.328, 2.739)	-57	-2,20
Total	25.471	25.947	. .	476	1,87

Tabla 8.1. Comparación del número de ingresos observados-previstos, Hospital de Zumarraga 2015

Mes	Observados	Previstos	I.C. del 80%	Error	
				Absoluto	Relativo(%)
Enero	779	800	(734, 869)	21	2,70
Febrero	773	755	(692, 820)	-18	-2,33
Marzo	773	824	(756, 895)	51	6,60
Abril	748	712	(653, 773)	-36	-4,81
Mayo	790	779	(714, 846)	-11	-1,39
Junio	786	772	(708, 838)	-14	-1,78
Julio	618	595	(546, 647)	-23	-3,72
Agosto	468	439	(403, 477)	-29	-6,20
Septiembre	677	752	(689, 816)	75	11,08
Octubre	799	776	(712, 843)	-23	-2,88
Noviembre	757	785	(719, 852)	28	3,70
Total	7.968	7.989	. .	21	0,26

Tabla 8.2. Comparación del número de estancias observados-previstos, Hospital de Zumarraga 2015

Mes	Observados	Previstos	I.C. del 80%	Error	
				Absoluto	Relativo(%)
Enero	3.255	3.119	(2.873, 3.373)	-136	-4,18
Febrero	2.979	2.925	(2.694, 3.163)	-54	-1,81
Marzo	2.983	3.149	(2.900, 3.405)	166	5,56
Abril	2.602	2.658	(2.449, 2.874)	56	2,15
Mayo	2.891	2.856	(2.631, 3.088)	-35	-1,21
Junio	2.742	2.627	(2.420, 2.840)	-115	-4,19
Julio	2.378	2.405	(2.215, 2.600)	27	1,14
Agosto	2.024	1.936	(1.784, 2.094)	-88	-4,35
Septiembre	2.193	2.577	(2.374, 2.787)	384	17,51
Octubre	2.993	2.738	(2.523, 2.961)	-255	-8,52
Noviembre	2.829	2.781	(2.562, 3.007)	-48	-1,70
Total	29.869	29.771	. .	-98	-0,33

Tabla 8.3. Comparación del número de urgencias observados-previstos, Hospital de Zumarraga 2015

Mes	Observados	Previstos	I.C. del 80%	Error	
				Absoluto	Relativo(%)
Enero	3.322	3.123	(2.958, 3.287)	-199	-5,99
Febrero	2.646	2.764	(2.616, 2.913)	118	4,46
Marzo	3.052	3.072	(2.907, 3.236)	20	0,66
Abril	2.789	2.684	(2.525, 2.843)	-105	-3,76
Mayo	2.915	2.901	(2.736, 3.065)	-14	-0,48
Junio	2.738	2.840	(2.681, 2.999)	102	3,73
Julio	2.724	2.674	(2.509, 2.838)	-50	-1,84
Agosto	2.151	2.156	(1.992, 2.320)	5	0,23
Septiembre	2.450	2.655	(2.496, 2.814)	205	8,37
Octubre	2.850	2.954	(2.789, 3.118)	104	3,65
Noviembre	2.995	2.769	(2.610, 2.929)	-226	-7,55
Total	30.632	30.592	. .	-40	-0,13

Tabla 8.4. Comparación del número de intervenciones quirúrgicas observados-previstos, Hospital de Zumarraga 2015

Mes	Observados	Previstos	I.C. del 80%	Error	
				Absoluto	Relativo(%)
Enero	328	373	(322, 427)	45	13,72
Febrero	338	381	(329, 436)	43	12,72
Marzo	437	396	(342, 453)	-41	-9,38
Abril	358	328	(283, 375)	-30	-8,38
Mayo	439	397	(343, 455)	-42	-9,57
Junio	466	417	(360, 477)	-49	-10,52
Julio	297	281	(242, 321)	-16	-5,39
Agosto	175	133	(115, 152)	-42	-24,00
Septiembre	384	404	(349, 463)	20	5,21
Octubre	418	447	(386, 512)	29	6,94
Noviembre	392	402	(347, 460)	10	2,55
Total	4.032	3.959	. .	-73	-1,81

Tabla 9.1. Comparación del número de ingresos observados-previstos, Hospital de Bidasoa 2015

Mes	Observados	Previstos	I.C. del 80%	Error	
				Absoluto	Relativo(%)
Enero	684	662	(615, 711)	-22	-3,22
Febrero	641	640	(594, 687)	-1	-0,16
Marzo	651	631	(586, 678)	-20	-3,07
Abril	512	536	(498, 575)	24	4,69
Mayo	628	604	(561, 648)	-24	-3,82
Junio	558	581	(540, 624)	23	4,12
Julio	494	527	(489, 566)	33	6,68
Agosto	438	428	(398, 460)	-10	-2,28
Septiembre	528	516	(479, 554)	-12	-2,27
Octubre	630	584	(543, 627)	-46	-7,30
Noviembre	635	595	(553, 639)	-40	-6,30
Total	6.399	6.304	. .	-95	-1,48

Tabla 9.2. Comparación del número de estancias observados-previstos, Hospital de Bidasoa 2015

Mes	Observados	Previstos	I.C. del 80%	Error	
				Absoluto	Relativo(%)
Enero	3.100	2.812	(2.547, 3.088)	-288	-9,29
Febrero	2.924	2.503	(2.267, 2.748)	-421	-14,40
Marzo	3.001	2.815	(2.549, 3.091)	-186	-6,20
Abril	2.206	2.453	(2.221, 2.693)	247	11,20
Mayo	2.602	2.425	(2.196, 2.663)	-177	-6,80
Junio	2.045	2.364	(2.140, 2.595)	319	15,60
Julio	1.826	2.062	(1.867, 2.264)	236	12,92
Agosto	1.797	1.857	(1.682, 2.039)	60	3,34
Septiembre	1.641	1.645	(1.490, 1.806)	4	0,24
Octubre	2.212	2.232	(2.021, 2.451)	20	0,90
Noviembre	2.373	2.300	(2.083, 2.525)	-73	-3,08
Total	25.727	25.468	. .	-259	-1,01

Tabla 9.3. Comparación del número de urgencias observados-previstos, Hospital de Bidasoa 2015

Mes	Observados	Previstos	I.C. del 80%	Error	
				Absoluto	Relativo(%)
Enero	3.579	3.373	(3.171, 3.579)	-206	-5,76
Febrero	3.282	3.190	(3.000, 3.385)	-92	-2,80
Marzo	3.632	3.573	(3.359, 3.791)	-59	-1,62
Abril	3.317	3.312	(3.114, 3.514)	-5	-0,15
Mayo	3.504	3.530	(3.320, 3.746)	26	0,74
Junio	3.375	3.466	(3.259, 3.677)	91	2,70
Julio	3.471	3.541	(3.330, 3.758)	70	2,02
Agosto	3.352	3.424	(3.220, 3.633)	72	2,15
Septiembre	3.325	3.310	(3.112, 3.512)	-15	-0,45
Octubre	3.518	3.607	(3.392, 3.828)	89	2,53
Noviembre	3.418	3.356	(3.156, 3.561)	-62	-1,81
Total	37.773	37.682	. .	-91	-0,24

Tabla 9.4. Comparación del número de intervenciones quirúrgicas observados-previstos, Hospital de Bidasoa 2015

Mes	Observados	Previstos	I.C. del 80%	Error	
				Absoluto	Relativo(%)
Enero	284	278	(251, 305)	-6	-2,11
Febrero	289	307	(283, 332)	18	6,23
Marzo	308	331	(304, 358)	23	7,47
Abril	259	265	(238, 291)	6	2,32
Mayo	304	314	(287, 341)	10	3,29
Junio	309	322	(296, 348)	13	4,21
Julio	254	260	(233, 287)	6	2,36
Agosto	176	187	(160, 214)	11	6,25
Septiembre	322	284	(258, 310)	-38	-11,80
Octubre	328	330	(303, 357)	2	0,61
Noviembre	351	320	(294, 346)	-31	-8,83
Total	3.184	3.198	. .	14	0,44

Tabla 10.1. Comparación del número de ingresos observados-previstos, Hospital de Mendaro 2015

Mes	Observados	Previstos	I.C. del 80%	Error	
				Absoluto	Relativo(%)
Enero	717	733	(687, 780)	16	2,23
Febrero	759	701	(659, 743)	-58	-7,64
Marzo	657	698	(652, 744)	41	6,24
Abril	607	645	(601, 690)	38	6,26
Mayo	602	711	(665, 757)	109	18,11
Junio	676	656	(612, 701)	-20	-2,96
Julio	537	567	(521, 613)	30	5,59
Agosto	364	391	(345, 438)	27	7,42
Septiembre	534	586	(541, 631)	52	9,74
Octubre	642	645	(599, 691)	3	0,47
Noviembre	635	630	(586, 675)	-5	-0,79
Total	6.730	6.963	. .	233	3,46

Tabla 10.2. Comparación del número de estancias observados-previstos, Hospital de Mendaro 2015

Mes	Observados	Previstos	I.C. del 80%	Error	
				Absoluto	Relativo(%)
Enero	3.542	3.100	(2.892, 3.308)	-442	-12,48
Febrero	3.347	2.987	(2.799, 3.175)	-360	-10,76
Marzo	3.255	3.285	(3.077, 3.493)	30	0,92
Abril	2.486	2.611	(2.410, 2.812)	125	5,03
Mayo	2.393	2.850	(2.642, 3.057)	457	19,10
Junio	2.636	2.488	(2.287, 2.689)	-148	-5,61
Julio	2.229	2.440	(2.232, 2.647)	211	9,47
Agosto	1.876	1.937	(1.729, 2.145)	61	3,25
Septiembre	2.261	2.313	(2.112, 2.514)	52	2,30
Octubre	2.429	2.633	(2.425, 2.841)	204	8,40
Noviembre	2.392	2.528	(2.327, 2.729)	136	5,69
Total	28.846	29.172	. .	326	1,13

Tabla 10.3. Comparación del número de urgencias observados-previstos, Hospital de Mendaro 2015

Mes	Observados	Previstos	I.C. del 80%	Error	
				Absoluto	Relativo(%)
Enero	2.826	2.750	(2.590, 2.910)	-76	-2,69
Febrero	2.530	2.506	(2.361, 2.651)	-24	-0,95
Marzo	2.838	2.793	(2.632, 2.953)	-45	-1,59
Abril	2.450	2.380	(2.225, 2.535)	-70	-2,86
Mayo	2.637	2.627	(2.467, 2.788)	-10	-0,38
Junio	2.569	2.530	(2.375, 2.685)	-39	-1,52
Julio	2.543	2.517	(2.357, 2.677)	-26	-1,02
Agosto	2.130	2.163	(2.002, 2.323)	33	1,55
Septiembre	2.373	2.482	(2.327, 2.637)	109	4,59
Octubre	2.613	2.662	(2.502, 2.823)	49	1,88
Noviembre	2.607	2.562	(2.407, 2.717)	-45	-1,73
Total	28.116	27.972	. .	-144	-0,51

Tabla 10.4. Comparación del número de intervenciones quirúrgicas observados-previstos, Hospital de Mendaro 2015

Mes	Observados	Previstos	I.C. del 80%	Error	
				Absoluto	Relativo(%)
Enero	279	298	(257, 342)	19	6,81
Febrero	349	316	(273, 362)	-33	-9,46
Marzo	314	383	(331, 439)	69	21,97
Abril	274	270	(233, 310)	-4	-1,46
Mayo	300	339	(292, 388)	39	13,00
Junio	354	358	(309, 410)	4	1,13
Julio	247	264	(228, 302)	17	6,88
Agosto	110	118	(101, 135)	8	7,27
Septiembre	251	286	(247, 328)	35	13,94
Octubre	342	336	(290, 385)	-6	-1,75
Noviembre	366	347	(299, 397)	-19	-5,19
Total	3.186	3.315	. .	129	4,05

Tabla 11.1. Comparación del número de ingresos observados-previstos, Hospital de Alto Deba 2015

Mes	Observados	Previstos	I.C. del 80%	Error	
				Absoluto	Relativo(%)
Enero	524	521	(490, 551)	-3	-0,57
Febrero	532	531	(503, 558)	-1	-0,19
Marzo	561	559	(529, 590)	-2	-0,36
Abril	514	508	(479, 538)	-6	-1,17
Mayo	484	485	(454, 516)	1	0,21
Junio	512	485	(456, 515)	-27	-5,27
Julio	464	444	(413, 475)	-20	-4,31
Agosto	348	336	(306, 367)	-12	-3,45
Septiembre	513	475	(445, 504)	-38	-7,41
Octubre	485	525	(495, 556)	40	8,25
Noviembre	506	478	(448, 508)	-28	-5,53
Total	5.443	5.347	. .	-96	-1,76

Tabla 11.2. Comparación del número de estancias observados-previstos, Hospital de Alto Deba 2015

Mes	Observados	Previstos	I.C. del 80%	Error	
				Absoluto	Relativo(%)
Enero	2.052	1.901	(1.753, 2.050)	-151	-7,36
Febrero	1.910	1.747	(1.613, 1.881)	-163	-8,53
Marzo	1.819	1.878	(1.729, 2.027)	59	3,24
Abril	1.774	1.655	(1.511, 1.798)	-119	-6,71
Mayo	1.555	1.730	(1.582, 1.879)	175	11,25
Junio	1.551	1.556	(1.412, 1.700)	5	0,32
Julio	1.576	1.474	(1.326, 1.623)	-102	-6,47
Agosto	1.112	1.232	(1.083, 1.380)	120	10,79
Septiembre	1.579	1.490	(1.346, 1.634)	-89	-5,64
Octubre	1.765	1.771	(1.622, 1.919)	6	0,34
Noviembre	1.687	1.691	(1.547, 1.835)	4	0,24
Total	18.380	18.125	. .	-255	-1,39

Tabla 11.3. Comparación del número de urgencias observados-previstos, Hospital de Alto Deba 2015

Mes	Observados	Previstos	I.C. del 80%	Error	
				Absoluto	Relativo(%)
Enero	3.496	3.241	(3.067, 3.416)	-255	-7,29
Febrero	3.212	2.962	(2.804, 3.119)	-250	-7,78
Marzo	3.435	3.505	(3.331, 3.680)	70	2,04
Abril	3.218	3.096	(2.928, 3.265)	-122	-3,79
Mayo	3.441	3.305	(3.131, 3.479)	-136	-3,95
Junio	3.296	3.313	(3.145, 3.482)	17	0,52
Julio	3.118	3.138	(2.964, 3.312)	20	0,64
Agosto	2.531	2.464	(2.290, 2.638)	-67	-2,65
Septiembre	2.985	3.053	(2.884, 3.221)	68	2,28
Octubre	3.369	3.414	(3.240, 3.588)	45	1,34
Noviembre	3.483	3.171	(3.003, 3.340)	-312	-8,96
Total	35.584	34.662	. .	-922	-2,59

Tabla 11.4 Comparación del número de intervenciones quirúrgicas observados-previstos, Hospital de Alto Deba 2015

Mes	Observados	Previstos	I.C. del 80%	Error	
				Absoluto	Relativo(%)
Enero	249	268	(243, 294)	19	7,63
Febrero	268	277	(254, 300)	9	3,36
Marzo	321	300	(274, 325)	-21	-6,54
Abril	271	267	(243, 292)	-4	-1,48
Mayo	276	287	(262, 313)	11	3,99
Junio	329	290	(265, 314)	-39	-11,85
Julio	259	255	(230, 280)	-4	-1,54
Agosto	191	165	(139, 190)	-26	-13,61
Septiembre	307	288	(264, 313)	-19	-6,19
Octubre	263	311	(285, 336)	48	18,25
Noviembre	295	289	(264, 314)	-6	-2,03
Total	3.029	2.997	. .	-32	-1,06

Tabla 12.1. Comparación del número de ingresos observados-previstos, Hospital Universitario Cruces 2015

Mes	Observados	Previstos	I.C. del 80%	Error	
				Absoluto	Relativo(%)
Enero	4.645	4.695	(4.530, 4.859)	50	1,08
Febrero	4.685	4.456	(4.307, 4.605)	-229	-4,89
Marzo	4.862	5.009	(4.845, 5.174)	147	3,02
Abril	4.288	4.131	(3.972, 4.291)	-157	-3,66
Mayo	4.799	4.796	(4.631, 4.961)	-3	-0,06
Junio	4.906	4.720	(4.561, 4.880)	-186	-3,79
Julio	3.963	4.025	(3.860, 4.189)	62	1,56
Agosto	3.144	3.220	(3.055, 3.384)	76	2,42
Septiembre	4.279	4.378	(4.219, 4.538)	99	2,31
Octubre	4.888	4.856	(4.691, 5.021)	-32	-0,65
Noviembre	4.896	4.753	(4.594, 4.913)	-143	-2,92
Total	49.355	49.039	. .	-316	-0,64

Tabla 12.2. Comparación del número de estancias observados-previstos, Hospital Universitario Cruces 2015

Mes	Observados	Previstos	I.C. del 80%	Error	
				Absoluto	Relativo(%)
Enero	24.020	23.335	(22.523, 24.159)	-685	-2,85
Febrero	22.165	21.879	(21.117, 22.651)	-286	-1,29
Marzo	23.508	24.029	(23.193, 24.877)	521	2,22
Abril	22.042	21.188	(20.450, 21.936)	-854	-3,87
Mayo	23.728	23.277	(22.467, 24.098)	-451	-1,90
Junio	22.254	22.461	(21.679, 23.254)	207	0,93
Julio	20.125	20.829	(20.104, 21.564)	704	3,50
Agosto	17.468	18.088	(17.458, 18.726)	620	3,55
Septiembre	18.847	20.220	(19.516, 20.933)	1.373	7,28
Octubre	22.383	21.434	(20.688, 22.190)	-949	-4,24
Noviembre	22.381	22.318	(21.541, 23.106)	-63	-0,28
Total	238.921	239.058	. .	137	0,06

Tabla 12.3. Comparación del número de urgencias observados-previstos, Hospital Universitario Cruces 2015

Mes	Observados	Previstos	I.C. del 80%	Error	
				Absoluto	Relativo(%)
Enero	17.431	16.862	(16.101, 17.637)	-569	-3,26
Febrero	15.314	15.381	(14.687, 16.087)	67	0,44
Marzo	17.352	17.451	(16.663, 18.252)	99	0,57
Abril	16.726	16.202	(15.471, 16.946)	-524	-3,13
Mayo	17.211	17.084	(16.313, 17.868)	-127	-0,74
Junio	16.442	16.473	(15.730, 17.230)	31	0,19
Julio	15.967	15.762	(15.051, 16.486)	-205	-1,28
Agosto	14.502	14.530	(13.874, 15.197)	28	0,19
Septiembre	15.574	16.082	(15.356, 16.820)	508	3,26
Octubre	17.543	17.752	(16.951, 18.567)	209	1,19
Noviembre	17.976	16.937	(16.173, 17.715)	-1.039	-5,78
Total	182.038	180.516	. .	-1.522	-0,84

Tabla 12.4 Comparación del número de intervenciones quirúrgicas observados-previstos, Hospital Universitario Cruces 2015

Mes	Observados	Previstos	I.C. del 80%	Error	
				Absoluto	Relativo(%)
Enero	2.668	2.796	(2.596, 3.001)	128	4,80
Febrero	2.917	2.898	(2.691, 3.111)	-19	-0,65
Marzo	3.034	3.193	(2.965, 3.428)	159	5,24
Abril	2.518	2.461	(2.285, 2.642)	-57	-2,26
Mayo	2.925	3.022	(2.807, 3.244)	97	3,32
Junio	3.178	3.082	(2.862, 3.308)	-96	-3,02
Julio	2.311	2.324	(2.158, 2.495)	13	0,56
Agosto	1.477	1.462	(1.358, 1.570)	-15	-1,02
Septiembre	2.690	2.660	(2.470, 2.855)	-30	-1,12
Octubre	3.133	3.147	(2.923, 3.379)	14	0,45
Noviembre	3.074	3.035	(2.818, 3.258)	-39	-1,27
Total	29.925	30.080	. .	155	0,52

Tabla 13.1. Comparación del número de ingresos observados-previstos, Hospital Universitario Basurto 2015

Mes	Observados	Previstos	I.C. del 80%	Error	
				Absoluto	Relativo(%)
Enero	3.538	3.456	(3.317, 3.595)	-82	-2,32
Febrero	3.367	3.248	(3.123, 3.374)	-119	-3,53
Marzo	3.579	3.631	(3.492, 3.770)	52	1,45
Abril	3.175	3.070	(2.936, 3.204)	-105	-3,31
Mayo	3.279	3.436	(3.298, 3.575)	157	4,79
Junio	3.452	3.282	(3.147, 3.416)	-170	-4,92
Julio	2.881	2.914	(2.775, 3.052)	33	1,15
Agosto	2.293	2.303	(2.164, 2.441)	10	0,44
Septiembre	3.331	3.290	(3.156, 3.424)	-41	-1,23
Octubre	3.344	3.451	(3.312, 3.590)	107	3,20
Noviembre	3.315	3.322	(3.188, 3.457)	7	0,21
Total	35.554	35.403	. .	-151	-0,42

Tabla 13.2. Comparación del número de estancias observados-previstos, Hospital Universitario Basurto 2015

Mes	Observados	Previstos	I.C. del 80%	Error	
				Absoluto	Relativo(%)
Enero	16.839	16.191	(15.550, 16.831)	-648	-3,85
Febrero	15.888	15.548	(14.969, 16.126)	-340	-2,14
Marzo	16.960	16.778	(16.138, 17.419)	-182	-1,07
Abril	15.530	14.896	(14.276, 15.516)	-634	-4,08
Mayo	15.422	16.598	(15.958, 17.239)	1.176	7,63
Junio	14.751	14.949	(14.329, 15.569)	198	1,34
Julio	14.207	14.163	(13.522, 14.803)	-44	-0,31
Agosto	12.373	12.331	(11.691, 12.972)	-42	-0,34
Septiembre	15.019	14.126	(13.506, 14.746)	-893	-5,95
Octubre	15.683	16.546	(15.906, 17.186)	863	5,50
Noviembre	15.739	15.574	(14.954, 16.194)	-165	-1,05
Total	168.411	167.700	. .	-711	-0,42

**Tabla 13.3. Comparación del número de urgencias observados-previstos
Hospital Universitario Basurto 2015**

Mes	Observados	Previstos	I.C. del 80%	Error	
				Absoluto	Relativo(%)
Enero	11.242	10.568	(10.024, 11.112)	-674	-6,00
Febrero	9.899	9.749	(9.258, 10.241)	-150	-1,52
Marzo	11.208	10.951	(10.407, 11.495)	-257	-2,29
Abril	10.749	10.213	(9.687, 10.739)	-536	-4,99
Mayo	10.791	10.794	(10.250, 11.338)	3	0,03
Junio	10.390	10.327	(9.800, 10.853)	-63	-0,61
Julio	9.948	9.654	(9.110, 10.198)	-294	-2,96
Agosto	9.359	9.100	(8.556, 9.644)	-259	-2,77
Septiembre	10.290	10.145	(9.618, 10.671)	-145	-1,41
Octubre	10.883	11.406	(10.862, 11.950)	523	4,81
Noviembre	10.921	10.786	(10.259, 11.312)	-135	-1,24
Total	115.680	113.693	. .	-1.987	-1,72

**Tabla 13.4. Comparación del número de intervenciones quirúrgicas observados-previstos,
Hospital Universitario Basurto 2015**

Mes	Observados	Previstos	I.C. del 80%	Error	
				Absoluto	Relativo(%)
Enero	1.835	1.844	(1.736, 1.951)	9	0,49
Febrero	1.970	1.949	(1.852, 2.046)	-21	-1,07
Marzo	2.074	2.085	(1.977, 2.192)	11	0,53
Abril	1.688	1.626	(1.522, 1.729)	-62	-3,67
Mayo	1.986	1.962	(1.855, 2.069)	-24	-1,21
Junio	2.222	1.980	(1.876, 2.084)	-242	-10,89
Julio	1.668	1.547	(1.439, 1.654)	-121	-7,25
Agosto	895	907	(800, 1.014)	12	1,34
Septiembre	2.035	1.975	(1.871, 2.079)	-60	-2,95
Octubre	2.150	2.045	(1.938, 2.153)	-105	-4,88
Noviembre	2.119	2.129	(2.025, 2.233)	10	0,47
Total	20.642	20.049	. .	-593	-2,87

Tabla 14.1. Comparación del número de ingresos observados-previstos, Hospital de Galdakao-Usansolo 2015

Mes	Observados	Previstos	I.C. del 80%	Error	
				Absoluto	Relativo(%)
Enero	2.650	2.534	(2.353, 2.721)	-116	-4,38
Febrero	2.446	2.429	(2.255, 2.608)	-17	-0,70
Marzo	2.520	2.599	(2.413, 2.791)	79	3,13
Abril	2.088	2.070	(1.922, 2.223)	-18	-0,86
Mayo	2.392	2.454	(2.278, 2.635)	62	2,59
Junio	2.396	2.515	(2.335, 2.700)	119	4,97
Julio	1.941	1.846	(1.714, 1.982)	-95	-4,89
Agosto	1.613	1.554	(1.443, 1.669)	-59	-3,66
Septiembre	2.184	2.220	(2.061, 2.383)	36	1,65
Octubre	2.509	2.585	(2.400, 2.776)	76	3,03
Noviembre	2.523	2.488	(2.309, 2.671)	-35	-1,39
Total	25.262	25.294	. .	32	0,13

Tabla 14.2. Comparación del número de estancias observados-previstos, Hospital de Galdakao-Usansolo 2015

Mes	Observados	Previstos	I.C. del 80%	Error	
				Absoluto	Relativo(%)
Enero	11.139	10.393	(9.823, 10.975)	-746	-6,70
Febrero	10.099	10.270	(9.707, 10.846)	171	1,69
Marzo	10.573	10.771	(10.180, 11.375)	198	1,87
Abril	9.199	9.123	(8.623, 9.635)	-76	-0,83
Mayo	9.698	10.142	(9.586, 10.711)	444	4,58
Junio	9.010	9.448	(8.930, 9.978)	438	4,86
Julio	8.577	8.529	(8.061, 9.007)	-48	-0,56
Agosto	7.773	7.215	(6.819, 7.619)	-558	-7,18
Septiembre	8.211	8.789	(8.307, 9.282)	578	7,04
Octubre	9.411	9.623	(9.095, 10.162)	212	2,25
Noviembre	9.661	9.593	(9.067, 10.131)	-68	-0,70
Total	103.351	103.896	. .	545	0,53

Tabla 14.3. Comparación del número de urgencias observados-previstos Hospital de Galdakao-Usansolo 2015

Mes	Observados	Previstos	I.C. del 80%	Error	
				Absoluto	Relativo(%)
Enero	8.938	8.812	(8.454, 9.176)	-126	-1,41
Febrero	7.867	7.895	(7.574, 8.221)	28	0,36
Marzo	8.789	8.875	(8.514, 9.242)	86	0,98
Abril	8.360	8.256	(7.921, 8.597)	-104	-1,24
Mayo	8.645	8.841	(8.482, 9.206)	196	2,27
Junio	8.311	8.511	(8.165, 8.862)	200	2,41
Julio	8.472	8.505	(8.160, 8.857)	33	0,39
Agosto	8.035	7.842	(7.523, 8.166)	-193	-2,40
Septiembre	8.246	8.322	(7.984, 8.665)	76	0,92
Octubre	8.712	8.497	(8.151, 8.848)	-215	-2,47
Noviembre	8.290	8.485	(8.140, 8.836)	195	2,35
Total	92.665	92.841	. .	176	0,19

Tabla 14.4. Comparación del número de intervenciones quirúrgicas observados-previstos, Hospital de Galdakao-Usansolo 2015

Mes	Observados	Previstos	I.C. del 80%	Error	
				Absoluto	Relativo(%)
Enero	1.259	1.252	(1.116, 1.394)	-7	-0,56
Febrero	1.326	1.323	(1.179, 1.473)	-3	-0,23
Marzo	1.311	1.483	(1.322, 1.652)	172	13,12
Abril	1.060	1.016	(905, 1.132)	-44	-4,15
Mayo	1.358	1.351	(1.203, 1.504)	-7	-0,52
Junio	1.399	1.462	(1.303, 1.629)	63	4,50
Julio	884	810	(722, 902)	-74	-8,37
Agosto	637	577	(515, 643)	-60	-9,42
Septiembre	1.207	1.180	(1.051, 1.314)	-27	-2,24
Octubre	1.468	1.512	(1.347, 1.684)	44	3,00
Noviembre	1.491	1.376	(1.226, 1.532)	-115	-7,71
Total	13.400	13.342	. .	-58	-0,43

Tabla 15.1. Comparación del número de ingresos observados-previstos, Hospital de San Eloy 2015

Mes	Observados	Previstos	I.C. del 80%	Error	
				Absoluto	Relativo(%)
Enero	735	753	(679, 831)	18	2,45
Febrero	797	769	(693, 847)	-28	-3,51
Marzo	770	831	(749, 917)	61	7,92
Abril	617	642	(578, 707)	25	4,05
Mayo	737	755	(680, 832)	18	2,44
Junio	790	775	(699, 855)	-15	-1,90
Julio	459	491	(442, 541)	32	6,97
Agosto	342	347	(313, 382)	5	1,46
Septiembre	622	612	(552, 675)	-10	-1,61
Octubre	697	771	(695, 850)	74	10,62
Noviembre	702	747	(674, 824)	45	6,41
Total	7.268	7.493	. .	225	3,10

Tabla 15.2. Comparación del número de estancias observados-previstos, Hospital de San Eloy 2015

Mes	Observados	Previstos	I.C. del 80%	Error	
				Absoluto	Relativo(%)
Enero	2.916	2.705	(2.480, 2.937)	-211	-7,24
Febrero	2.773	2.569	(2.355, 2.789)	-204	-7,36
Marzo	2.896	2.808	(2.574, 3.049)	-88	-3,04
Abril	2.017	2.057	(1.887, 2.234)	40	1,98
Mayo	2.522	2.625	(2.407, 2.851)	103	4,08
Junio	2.465	2.416	(2.215, 2.623)	-49	-1,99
Julio	2.041	2.067	(1.896, 2.245)	26	1,27
Agosto	1.693	1.688	(1.548, 1.833)	-5	-0,30
Septiembre	2.145	2.072	(1.900, 2.250)	-73	-3,40
Octubre	2.421	2.515	(2.306, 2.731)	94	3,88
Noviembre	2.324	2.516	(2.307, 2.732)	192	8,26
Total	26.213	26.038	. .	-175	-0,67

Tabla 15.3. Comparación del número de urgencias observados-previstos Hospital de San Eloy 2015

Mes	Observados	Previstos	I.C. del 80%	Error	
				Absoluto	Relativo(%)
Enero	3.217	3.107	(2.971, 3.243)	-110	-3,42
Febrero	2.903	2.827	(2.705, 2.950)	-76	-2,62
Marzo	3.136	3.227	(3.091, 3.362)	91	2,90
Abril	2.955	2.907	(2.776, 3.038)	-48	-1,62
Mayo	3.150	3.144	(3.009, 3.280)	-6	-0,19
Junio	3.054	3.056	(2.924, 3.187)	2	0,07
Julio	2.935	2.972	(2.836, 3.108)	37	1,26
Agosto	2.527	2.514	(2.378, 2.650)	-13	-0,51
Septiembre	3.038	2.857	(2.725, 2.988)	-181	-5,96
Octubre	3.141	3.180	(3.044, 3.316)	39	1,24
Noviembre	3.039	2.972	(2.840, 3.103)	-67	-2,20
Total	33.095	32.763	. .	-332	-1,00

Tabla 15.4. Comparación del número de intervenciones quirúrgicas observados-previstos, Hospital de San Eloy 2015

Mes	Observados	Previstos	I.C. del 80%	Error	
				Absoluto	Relativo(%)
Enero	398	475	(423, 526)	77	19,35
Febrero	557	555	(509, 602)	-2	-0,36
Marzo	555	624	(573, 675)	69	12,43
Abril	472	444	(395, 494)	-28	-5,93
Mayo	566	578	(526, 629)	12	2,12
Junio	586	606	(556, 655)	20	3,41
Julio	292	299	(247, 350)	7	2,40
Agosto	208	160	(109, 212)	-48	-23,08
Septiembre	528	471	(422, 521)	-57	-10,80
Octubre	637	624	(573, 675)	-13	-2,04
Noviembre	592	600	(550, 650)	8	1,35
Total	5.391	5.436	. .	45	0,83