



OSASUN SAILA

Osasun Sailburuordetza
*Plangintza, Antolamendu eta Ebaluazio
Saniitarioko Zuzendaritza*

DEPARTAMENTO DE SALUD

Viceconsejería de Salud
*Dirección de Planificación, Ordenación y
Evaluación Sanitaria*

PREVISIÓN DE LA UTILIZACIÓN DE SERVICIOS HOSPITALARIOS

Previsiones hasta diciembre del año 2014

Diciembre de 2013

*OSASUN AZTERLAN ETA IKERKETA ZERBITZUA
SERVICIO DE ESTUDIOS E INVESTIGACIÓN SANITARIA*

ÍNDICE

	Pgna.
Resumen.....	4
Introducción	5
Método	5
Resultados	6
<i>Para la CAPV</i>	
<i>Por Áreas Sanitarias</i>	
<i>Por hospitales</i>	
Anexo I.....	10
Anexo II.....	72

RESUMEN

Este informe presenta las previsiones actualizadas de la utilización de los servicios hospitalarios para noviembre y diciembre de 2013 y el año 2014. Las previsiones se han elaborado a partir de los datos disponibles de cada uno de los diez hospitales de agudos de Osakidetza para el período comprendido entre enero de 1992 y octubre de 2013, utilizando los modelos estadísticos para series temporales ARIMA. En el caso del hospital Universitario de Araba, se han analizado los datos correspondientes a Txagorritxu y a Santiago por separado

Tabla resumen de los cambios previstos para el año 2014 respecto al año 2013 en la utilización de servicios hospitalarios de corta estancia de Osakidetza.

	Cambio absoluto ^a (relativo en %)			
	CAPV ^b	Araba	Gipuzkoa	Bizkaia
Número de ingresos hospitalarios	2.117 (0,9)	546 (1,4)	728 (0,9)	802 (0,7)
Número de estancias	-14.982 (-1,3)	-364 (-0,2)	-4.438 (-1,1)	-8.350 (-1,5)
Número de urgencias atendidas	9.838 (1,1)	1.827 (1,2)	2.984 (1,1)	2.610 (0,6)
Número de intervenciones quirúrgicas	2.977 (2,3)	377 (1,8)	1.260 (3,0)	813 (1,2)

^a Cambio absoluto = valor previsto anual para el 2014 - suma de valores observados/previstos para el año 2013.

^b El total de la CAPV no coincide con la suma para cada área ya que se ha calculado un modelo para cada serie por independiente

INTRODUCCIÓN

El presente documento pretende dar continuidad al trabajo, de obtención de previsiones de la utilización de servicios hospitalarios de Osakidetza, que se inició en 1997¹. En esta ocasión se presentan las previsiones estimadas para noviembre y diciembre de 2013 y todo el año 2014.

MÉTODO

Se han obtenido las previsiones mensuales, puntuales y sus intervalos de confianza al 80%, de las siguientes variables relativas a los hospitales de corta estancia de Osakidetza: número de ingresos, de estancias, de urgencias atendidas y número de intervenciones quirúrgicas (totales y autoconcertadas, sin incluir las intervenciones de cirugía menor). Las previsiones se obtuvieron para cada hospital de corta estancia, para cada Área Sanitaria y para el conjunto de la CAPV.

Los datos disponibles corresponden a los hospitales de corta estancia de Osakidetza, del período Enero/1992-Octubre/2013 para las variables número de ingresos, número de estancias y número de urgencias atendidas, del período Enero/1993-Octubre/2013 para la variable número de intervenciones quirúrgicas.

Los modelos ARIMA identificados en informes anteriores se han vuelto a estimar y validar con la totalidad de los datos disponibles. Se han introducido modificaciones a los modelos identificados anteriormente. Posteriormente se ha realizado un análisis de las previsiones para el periodo Noviembre/2013-Diciembre/2014. Se han comparado las previsiones con los datos observados un año antes mediante el cálculo del cambio absoluto (valor previsto 2013(2014) – valor observado 2012(2013)) y relativo [(valor previsto 2013(2014) – valor observado 2012(2013))/valor observado 2012(2013)] para cada valor mensual y para el total anual (Anexo 1). En este

¹ Previsión del número de ingresos y estancias en los hospitales de corta estancia de Osakidetza. Documentos de Investigación Sanitaria 1997/1. Octubre 1997. Unidad de investigación. Dirección de planificación y Evaluación Sanitaria.

mismo anexo se incluye para cada indicador una gráfica en la que se representan los valores mensuales observados, los previstos e intervalo de confianza que proporciona el modelo para el periodo desde enero de 2009 a diciembre de 2014. Con el fin de valorar la calidad, se han comparado los valores observados en el período de enero-octubre de 2013 y los previstos por los modelos para el mismo período. (Anexo 2).

RESULTADOS

1- Para la CAPV (Tablas 1.1-1.5 del Anexo 1)

Para el año 2014 se espera un aumento de 2.117 ingresos, que supone un incremento del 0,9% respecto al número de ingresos observados un año antes. También se prevé un aumento en el número de urgencias atendidas en la CAPV de 9.838 (1,1%), del número de intervenciones quirúrgicas en 2.977 (2,3%). Para las estancias, los modelos pronostican que disminuirán en 14.982 (1,3%).

2- Por Áreas Sanitarias (Tablas 2.1-2.5, 3.1-3.5, 4.1-4.5 del Anexo)

En el Área Sanitaria de Araba se estima que durante el año 2014 aumentará el número de ingresos en un 1,4%, las urgencias atendidas en un 1,2% y el número de intervenciones quirúrgicas en un 1,8% respecto a los valores observados un año antes. No se aprecian cambios en el número de estancias.

En el Área Sanitaria de Gipuzkoa, se pronostica para el año 2014 un aumento del número de ingresos del 0,9%, del número de urgencias del 1,1% y del número de intervenciones quirúrgicas en un 3,0%. Para el número de estancias se pronostica una disminución del 1,1%.

En el Área Sanitaria de Bizkaia, los pronósticos muestran para el año 2014 un aumento del número de ingresos del 0,7%, del número de urgencias en un 0,6% y del 1,2% para el número de intervenciones quirúrgicas mientras que las para las estancias muestran una disminución del un 1,5%.

3.- Por hospitales (Tablas 5.1-15.5 del Anexo)

De modo general los modelos muestran que el número de ingresos hospitalarios se mantiene estable para año 2014 en: Zumarraga, Mendaro y los Hospitales Universitarios de Cruces y Basurto. En el resto de hospitales, se pronostica un ligero aumento del número de ingresos.

Los pronósticos muestran una disminución en el número de estancias en todos los hospitales salvo en el hospital Alto Deba y en la parte del hospital Universitario Araba correspondiente a Txagorritxu.

Para el número de urgencias, las previsiones muestran que aumentarán durante el año 2014 en todos los hospitales analizados salvo en Santiago y Basurto donde descienden y en Mendaro que no muestran cambios respecto al número observado un año antes.

Se pronostica un aumento en el número de intervenciones quirúrgicas en todos los hospitales estudiados menos en los hospitales Mendaro, Alto Deba y el Hospital Universitario Basurto, donde las previsiones muestran un breve descenso.

Respecto a los cambios previstos para el año 2014, pasamos ahora a analizar las variables en cada hospital.

En el hospital de Txagorritxu se pronostica para el año 2014 un aumento del número de ingresos en un 2,2% y el de urgencias en un 1,7% respecto lo observado un año antes. No se pronostican cambios en el número de estancias ni en las intervenciones quirúrgicas.

En el hospital Santiago, las previsiones muestran para el año 2014 un aumento en el número de intervenciones quirúrgicas del 2,2% y un descenso

del número de urgencias del 0,9%. Las previsiones no muestran cambios en el número de ingresos ni de estancias.

Respecto al hospital Universitario Donostia, para el año 2014 se prevé un aumento del número de ingresos en un 1,1%, del número de urgencias en un 1,2% y del número de intervenciones quirúrgicas en un 3,4% respecto a los datos observados un año antes. Mientras que se prevé una disminución del 1% en el número de estancias.

En el hospital Zumarraga los modelos pronostican para el año 2014 un aumento en el número de las urgencias de un 1,0% y en el número de intervenciones quirúrgicas en un 2,3%. Para el número de estancias una disminución del 1,4 y no se prevén cambios en el número de ingresos.

En el hospital de Bidasoa para el 2014 se prevé un aumento del número de ingresos y de urgencias en un 1,0%; y del número de intervenciones quirúrgicas en un 1,2%. Para el número estancias se pronostica un descenso del 2,3%.

Para el hospital de Mendaro las previsiones muestran que a finales de 2014 se producirá un aumento en el número de ingresos del 0,6%; una disminución en el número de estancias del 1,5%, y de intervenciones quirúrgicas en un 0,5%. El número de urgencias se mantiene sin cambios respecto a los datos de un año antes.

En el hospital de Alto Deba se prevé para el 2014 un aumento del número de ingresos del 1,7%, el número de estancias en un 1,1%, de las urgencias en un 2,4%. El número de intervenciones se mantiene en los valores de un año antes.

En el hospital Universitario de Cruces las previsiones muestran para el 2014 un aumento del número de ingresos en un 0,7%, del número de

urgencias en un 1,1% y del número de intervenciones quirúrgicas en un 1,2%. Se prevé un descenso del número de estancias en un 1,2%.

Para el hospital Universitario de Basurto se prevé para 2014 un descenso en el número de estancias de un 1,5%; de las urgencias en un 1,2% y de las intervenciones quirúrgicas del 0,5%. El número de ingresos se mantiene estable respecto a los observados un año antes.

En el hospital de Galdakao-Usansolo se observa un aumento en el número de los ingresos del 2%, en el número de urgencias en un 1,7% y del 4,1% para el número intervenciones quirúrgicas. Los modelos indican que el número de estancias disminuirá en un 1,1%.

Para el hospital de San Eloy las previsiones muestran un aumento en el número de ingresos del 1,1%; del 1,3% para el número de urgencias y del 2% para el número de intervenciones quirúrgicas. Se pronostica una disminución del 2,7% del número de estancias.

**Anexo 1. Previsiones puntuales y de intervalo de las variables de
utilización de servicios hospitalarios para el periodo
comprendido entre noviembre de 2013 y diciembre 2014**

Tabla resumen de cambios previstos en variables hospitalarias para el año 2014.

	Ingresos		Estancias		Urgencias		Interv. Quirúrgicas sin cirugía menor	
	Absoluto	Relativo (%)	Absoluto	Relativo (%)	Absoluto	Relativo (%)	Absoluto	Relativo (%)
CAPV	2.117	0,9	-14.982	-1,3	9.838	1,1	2.977	2,3
Áreas de Salud								
Araba	546	1,4	-364	-0,2	1.827	1,2	377	1,8
Gipuzkoa	728	0,9	-4.438	-1,1	2.984	1,1	1.260	3,0
Bizkaia	802	0,7	-8.350	-1,5	2.610	0,6	813	1,2
Hospitales								
Hospital Universitario Araba (Txagorritxu)	586	2,2	454	0,4	1.895	1,7	67	0,5
Hospital Universitario Araba (Santiago)	-23	-0,2	-285	-0,4	-442	-0,9	171	2,2
Hospital Universitario Donostia	589	1,1	-2.934	-1,0	1.605	1,2	968	3,4
Zumarraga	3	0,0	-448	-1,4	325	1,0	96	2,3
Bidasoa	395	1,0	-605	-2,3	395	1,0	42	1,2
Mendaro	43	0,6	-450	-1,5	-62	-0,2	-17	-0,5
Alto Deba	102	1,7	221	1,1	861	2,4	-17	-0,6
Hospital Universitario Cruces	377	0,7	-3.012	-1,2	2.176	1,1	361	1,2
Hospital Universitario Basurto	164	0,4	-2.684	-1,5	-1.449	-1,2	-99	-0,5
Galdakao-Usansolo	477	2,0	-1.178	-1,1	1.339	1,7	496	4,1
San Eloy	89	1,1	-754	-2,7	455	1,3	112	2,0

Tabla 1.1. Previsiones de ingresos para el año 2014, CAPV

Mes*	Observados 2012-2013	Previstos 2013-2014	I.C. del 80%	Cambio	
				Absoluto	Relativo(%)
Noviembre	21.429	21.414	(20.845, 21.982)	-15	-0,07
Diciembre	19.030	19.503	(18.893, 20.112)	473	2,49
Enero	21.966	22.215	(21.599, 22.830)	249	1,13
Febrero	20.423	20.888	(20.326, 21.450)	465	2,28
Marzo	21.004	22.659	(22.030, 23.287)	1.655	7,88
Abril	21.256	19.277	(18.662, 19.890)	-1.979	-9,31
Mayo	22.045	22.109	(21.467, 22.749)	64	0,29
Junio	20.482	21.009	(20.382, 21.634)	527	2,57
Julio	17.806	18.132	(17.479, 18.785)	326	1,83
Agosto	14.539	14.506	(13.846, 15.165)	-33	-0,23
Septiembre	19.813	20.125	(19.481, 20.769)	312	1,58
Octubre	22.084	22.191	(21.519, 22.861)	107	0,48
Noviembre	21.414	21.246	(20.518, 21.974)	-168	-0,78
Diciembre	19.503	20.095	(19.326, 20.864)	592	3,04
Enero-Diciembre	242.335	244.452	.	2.117	0,87

* Para los valores observados (previstos), los dos primeros meses corresponden al año 2012 (2013) y los meses siguientes al 2013 (2014)

+ Valores previstos

Tabla 1.2. Previsiones de estancias para el año 2014, CAPV

Mes*	Observados 2012-2013	Previstos 2013-2014	I.C. del 80%	Cambio	
				Absoluto	Relativo(%)
Noviembre	100.758	100.437	(97.497, 103.376)	-321	-0,32
Diciembre	97.921	98.028	(94.691, 101.365)	107	0,11
Enero	104.836	105.893	(102.429, 109.357)	1.057	1,01
Febrero	95.869	97.914	(94.701, 101.125)	2.045	2,13
Marzo	104.618	107.140	(103.500, 110.779)	2.522	2,41
Abril	98.744	93.567	(89.968, 97.165)	-5.177	-5,24
Mayo	101.133	100.330	(96.534, 104.126)	-803	-0,79
Junio	96.323	94.436	(90.689, 98.182)	-1.887	-1,96
Julio	92.180	89.137	(85.192, 93.082)	-3.043	-3,30
Agosto	81.974	79.138	(75.120, 83.155)	-2.836	-3,46
Septiembre	91.976	88.830	(84.873, 92.786)	-3.146	-3,42
Octubre	99.882	98.943	(94.784, 103.101)	-939	-0,94
Noviembre	100.437+	99.127	(94.771, 103.482)	-1.310	-1,30
Diciembre	98.028+	96.561	(91.903, 101.219)	-1.467	-1,50
Enero-Diciembre	1.166.000	1.151.018	.	-14.982	-1,28

* Para los valores observados (previstos), los dos primeros meses corresponden al año 2012 (2013) y los meses siguientes al 2013 (2014)

+ Valores previstos

Figura 1.1. Valores observados y previstos para el número de ingresos en los hospitales de agudos de CAPV,2009-2014.



Figura 1.2. Valores observados y previstos para el número de estancias en los hospitales de agudos de CAPV,2009-2014.



Tabla 1.3. Previsiones de urgencias para el año 2014, CAPV

Mes*	Observados 2012-2013	Previstos 2013-2014	I.C. del 80%	Cambio	
				Absoluto	Relativo(%)
Noviembre	70.591	72.720	(69.420, 76.078)	2.129	3,02
Diciembre	78.110	79.445	(75.678, 83.282)	1.335	1,71
Enero	72.487	74.732	(71.180, 78.350)	2.245	3,10
Febrero	67.847	67.626	(64.334, 70.981)	-221	-0,33
Marzo	78.553	76.880	(73.114, 80.719)	-1.673	-2,13
Abril	69.186	70.493	(66.982, 74.073)	1.307	1,89
Mayo	70.721	74.098	(70.375, 77.894)	3.377	4,77
Junio	69.706	72.523	(68.830, 76.289)	2.817	4,04
Julio	71.335	70.739	(67.103, 74.449)	-596	-0,84
Agosto	63.084	64.726	(61.360, 68.161)	1.642	2,60
Septiembre	70.892	69.685	(66.026, 73.421)	-1.207	-1,70
Octubre	76.717	77.109	(73.016, 81.287)	392	0,51
Noviembre	72.720+	74.406	(70.273, 78.630)	1.686	2,32
Diciembre	79.445+	79.514	(75.021, 84.107)	69	0,09
Enero-Diciembre	862.693	872.531	. .	9.838	1,14

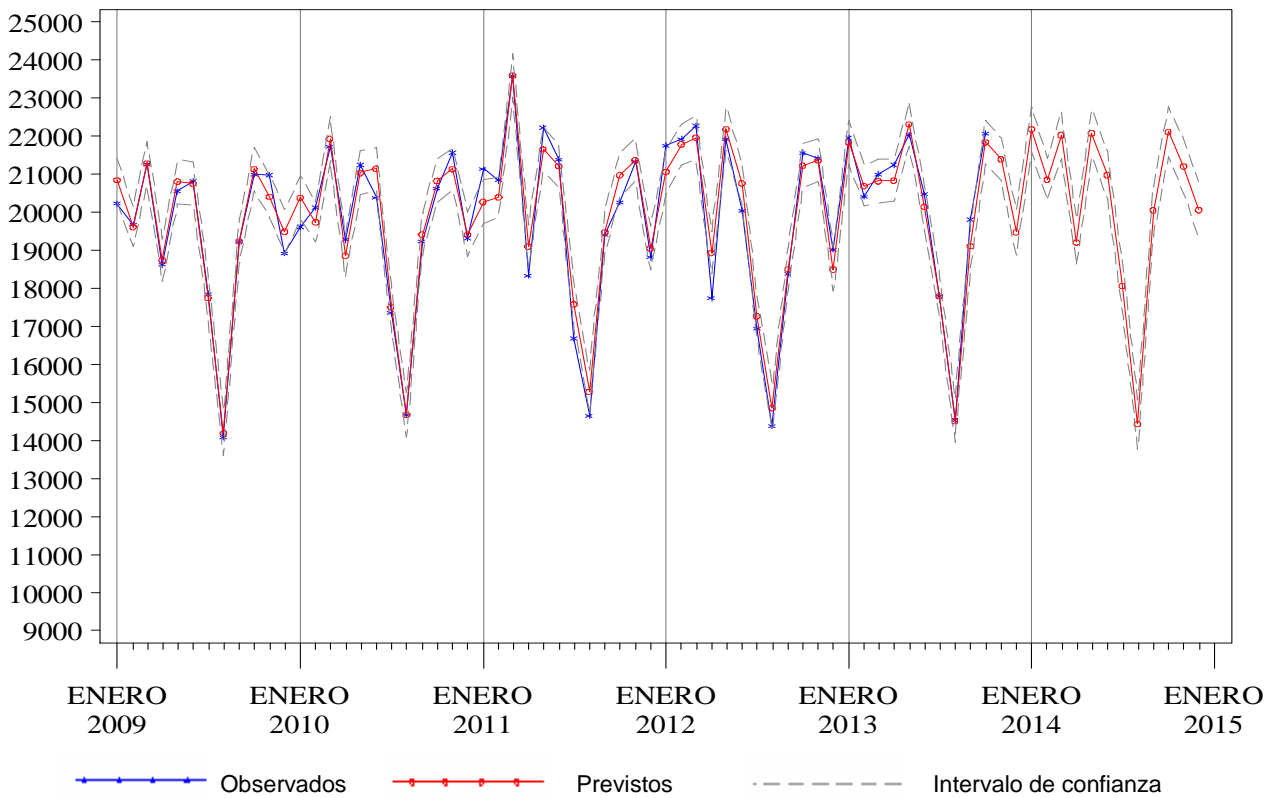
* Para los valores observados (previstos), los dos primeros meses corresponden al año 2012 (2013) y los meses siguientes al 2013 (2014)

+ Valores previstos

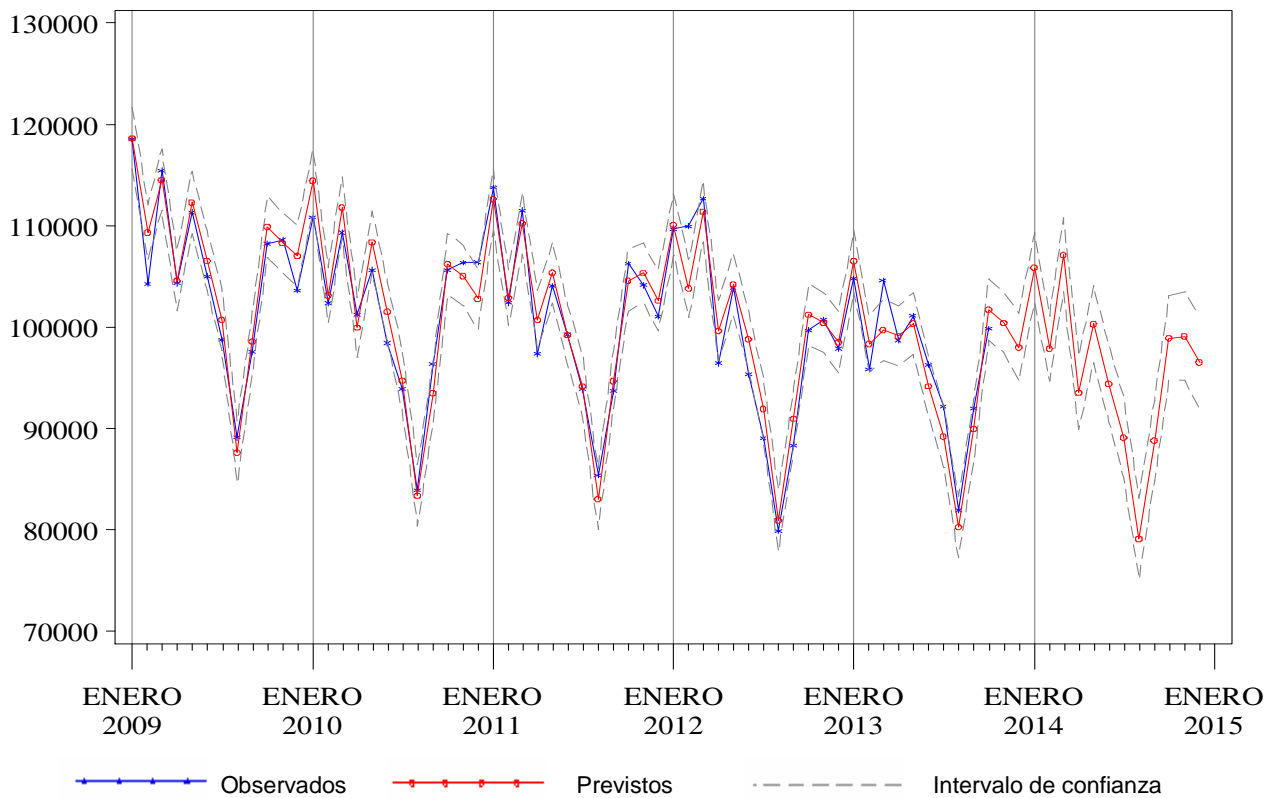
Tabla 1.4. Previsiones de intervenciones quirúrgicas para el año 2014, CAPV

Mes*	Observados 2012-2013	Previstos 2013-2014	I.C. del 80%	Cambio	
				Absoluto	Relativo(%)
Noviembre	12.723	12.298	(11.675, 12.931)	-425	-3,34
Diciembre	9.486	9.385	(8.871, 9.909)	-101	-1,07
Enero	12.135	11.812	(11.158, 12.481)	-323	-2,66
Febrero	12.049	12.244	(11.564, 12.938)	195	1,62
Marzo	11.166	12.630	(11.928, 13.346)	1.464	13,11
Abril	12.050	10.358	(9.783, 10.946)	-1.692	-14,04
Mayo	12.855	12.983	(12.262, 13.719)	128	1,00
Junio	11.746	12.523	(11.827, 13.234)	777	6,62
Julio	8.625	9.317	(8.799, 9.846)	692	8,03
Agosto	5.672	5.667	(5.352, 5.988)	-5	-0,09
Septiembre	10.775	11.588	(10.944, 12.245)	813	7,54
Octubre	12.813	13.310	(12.570, 14.065)	497	3,88
Noviembre	12.298+	12.063	(11.359, 12.781)	-235	-1,91
Diciembre	9.385+	10.051	(9.460, 10.654)	666	7,10
Enero-Diciembre	131.568	134.545	. .	2.977	2,26

* Para los valores observados (previstos), los dos primeros meses corresponden al año 2012 (2013) y los meses siguientes al 2013 (2014)

+ Valores previstos

Figura 1.3. Valores observados y previstos para el número de urgencias atendidas en los hospitales de agudos de CAPV, 2009-2014



Figura 1.4. Valores observados y previstos para el número de intervenciones quirúrgicas en los hospitales de agudos de CAPV, 2009-2014



Tabla 2.1. Previsiones de ingresos para el año 2014, Araba

Mes*	Observados 2012-2013	Previstos 2013-2014	I.C. del 80%	Cambio	
				Absoluto	Relativo(%)
Noviembre	3.563	3.571	(3.457, 3.685)	8	0,23
Diciembre	3.142	3.297	(3.177, 3.415)	155	4,92
Enero	3.655	3.735	(3.614, 3.854)	80	2,18
Febrero	3.435	3.534	(3.424, 3.643)	99	2,88
Marzo	3.507	3.718	(3.596, 3.840)	211	6,03
Abril	3.518	3.129	(3.009, 3.247)	-389	-11,06
Mayo	3.610	3.641	(3.517, 3.765)	31	0,87
Junio	3.424	3.487	(3.366, 3.606)	63	1,83
Julio	2.757	2.882	(2.757, 3.006)	125	4,52
Agosto	2.277	2.350	(2.225, 2.475)	73	3,22
Septiembre	3.450	3.504	(3.382, 3.625)	54	1,57
Octubre	3.719	3.775	(3.648, 3.901)	56	1,50
Noviembre	3.571+	3.584	(3.447, 3.720)	13	0,36
Diciembre	3.297+	3.428	(3.285, 3.569)	131	3,97
Enero-Diciembre	40.220	40.766	. .	546	1,36

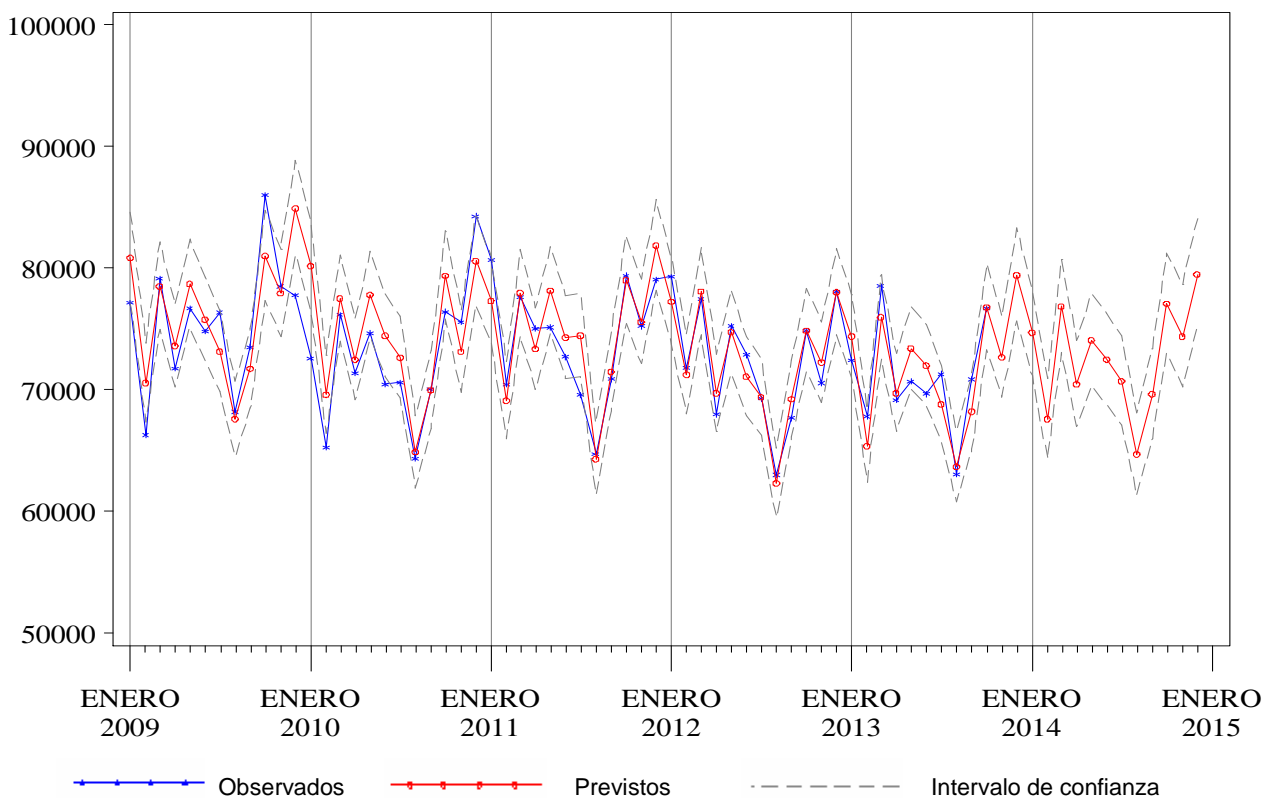
* Para los valores observados (previstos), los dos primeros meses corresponden al año 2012 (2013) y los meses siguientes al 2013 (2014)

+ Valores previstos

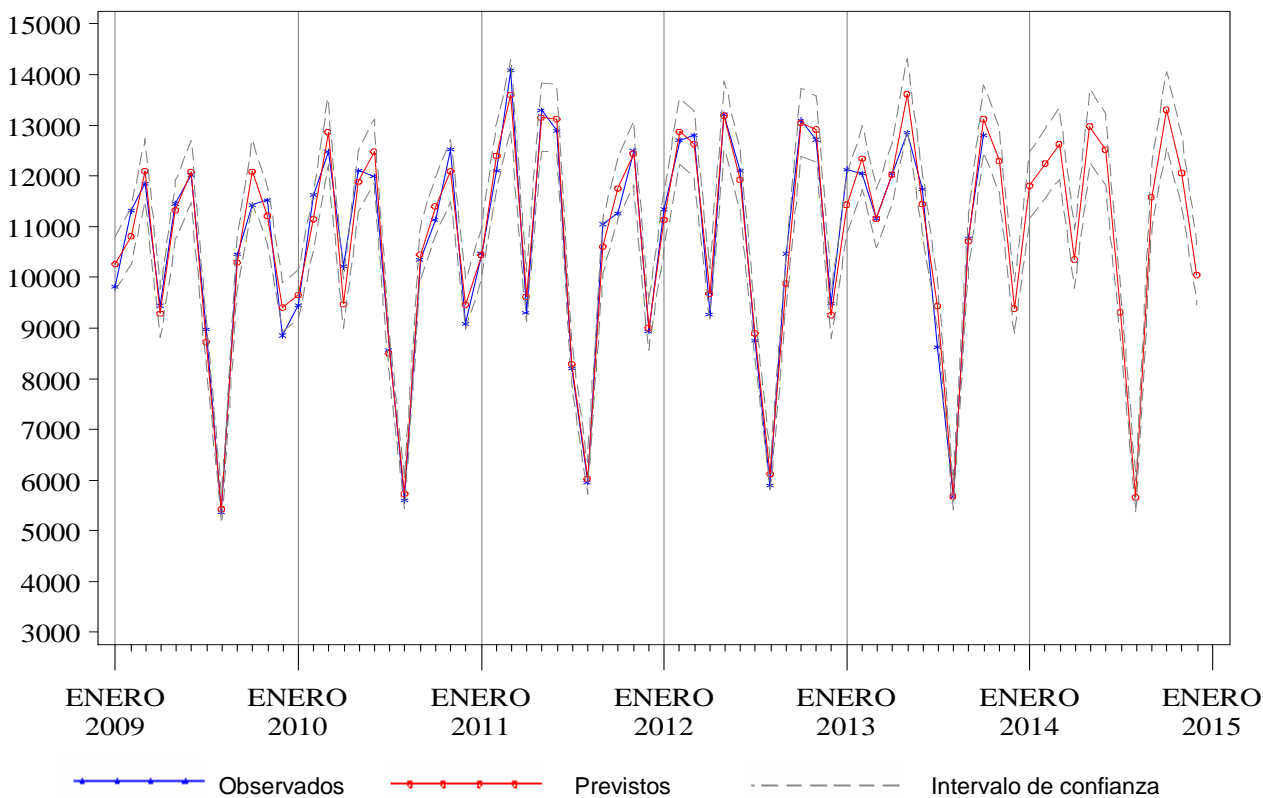
Tabla 2.2. Previsiones de estancias para el año 2014, Araba

Mes*	Observados 2012-2013	Previstos 2013-2014	I.C. del 80%	Cambio	
				Absoluto	Relativo(%)
Noviembre	16.428	16.502	(15.696, 17.306)	74	0,45
Diciembre	16.025	16.115	(15.156, 17.074)	90	0,56
Enero	16.809	17.346	(16.370, 18.320)	537	3,19
Febrero	15.770	16.398	(15.474, 17.320)	628	3,98
Marzo	16.984	17.658	(16.605, 18.709)	674	3,97
Abril	16.486	15.419	(14.366, 16.471)	-1.067	-6,47
Mayo	16.324	16.428	(15.308, 17.546)	104	0,63
Junio	15.697	15.632	(14.518, 16.745)	-65	-0,41
Julio	14.746	14.431	(13.249, 15.612)	-315	-2,13
Agosto	12.646	12.726	(11.514, 13.937)	80	0,63
Septiembre	15.109	14.593	(13.392, 15.793)	-516	-3,41
Octubre	16.726	16.512	(15.243, 17.781)	-214	-1,28
Noviembre	16.502+	16.485	(15.170, 17.799)	-17	-0,10
Diciembre	16.115+	15.922	(14.509, 17.335)	-193	-1,20
Enero-Diciembre	189.914	189.550	. .	-364	-0,19

* Para los valores observados (previstos), los dos primeros meses corresponden al año 2012 (2013) y los meses siguientes al 2013 (2014)

+ Valores previstos

Figura 2.1. Valores observados y previstos para el número de ingresos en los hospitales de agudos de Araba, 2009-2014



Figura 2.2. Valores observados y previstos para el número de estancias en los hospitales de agudos de Araba, 2009-2014



Tabla 2.3. Previsiones de urgencias para el año 2014, Araba

Mes*	Observados 2012-2013	Previstos 2013-2014	I.C. del 80%		Cambio	
					Absoluto	Relativo(%)
Noviembre	13.220	13.653	(12.974,	14.332)	433	3,28
Diciembre	14.100	14.627	(13.877,	15.376)	527	3,74
Enero	13.163	13.798	(13.036,	14.559)	635	4,83
Febrero	12.572	12.494	(11.800,	13.188)	-78	-0,62
Marzo	14.453	14.276	(13.502,	15.049)	-177	-1,22
Abril	12.588	12.898	(12.145,	13.651)	310	2,47
Mayo	12.895	13.613	(12.829,	14.395)	718	5,57
Junio	12.960	13.333	(12.570,	14.095)	373	2,88
Julio	13.103	13.026	(12.233,	13.818)	-77	-0,59
Agosto	11.536	11.969	(11.172,	12.765)	433	3,75
Septiembre	13.270	12.785	(12.009,	13.560)	-485	-3,65
Octubre	14.203	14.179	(13.373,	14.984)	-24	-0,17
Noviembre	13.653+	13.836	(13.022,	14.649)	183	1,34
Diciembre	14.627+	14.642	(13.789,	15.494)	15	0,10
Enero-Diciembre	159.023	160.850	.	.	1.827	1,15

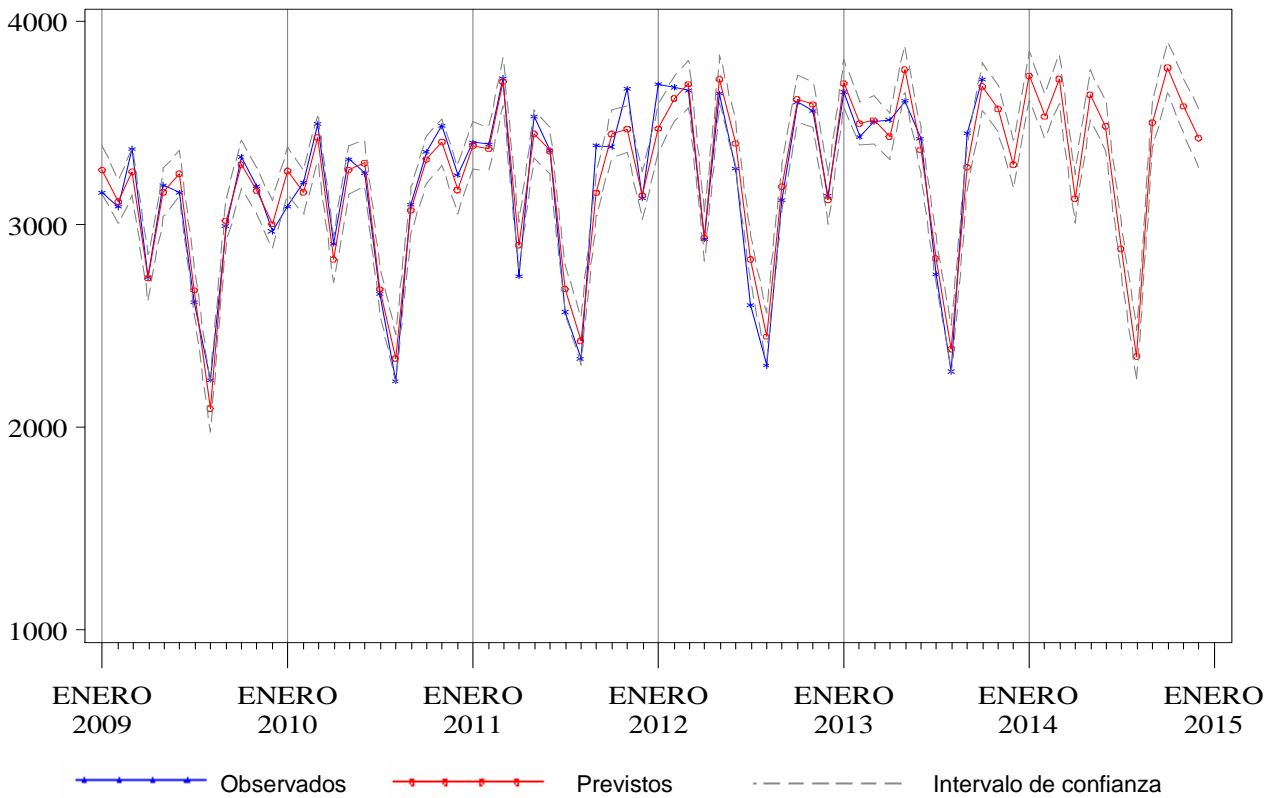
* Para los valores observados (previstos), los dos primeros meses corresponden al año 2012 (2013) y los meses siguientes al 2013 (2014)

+ Valores previstos

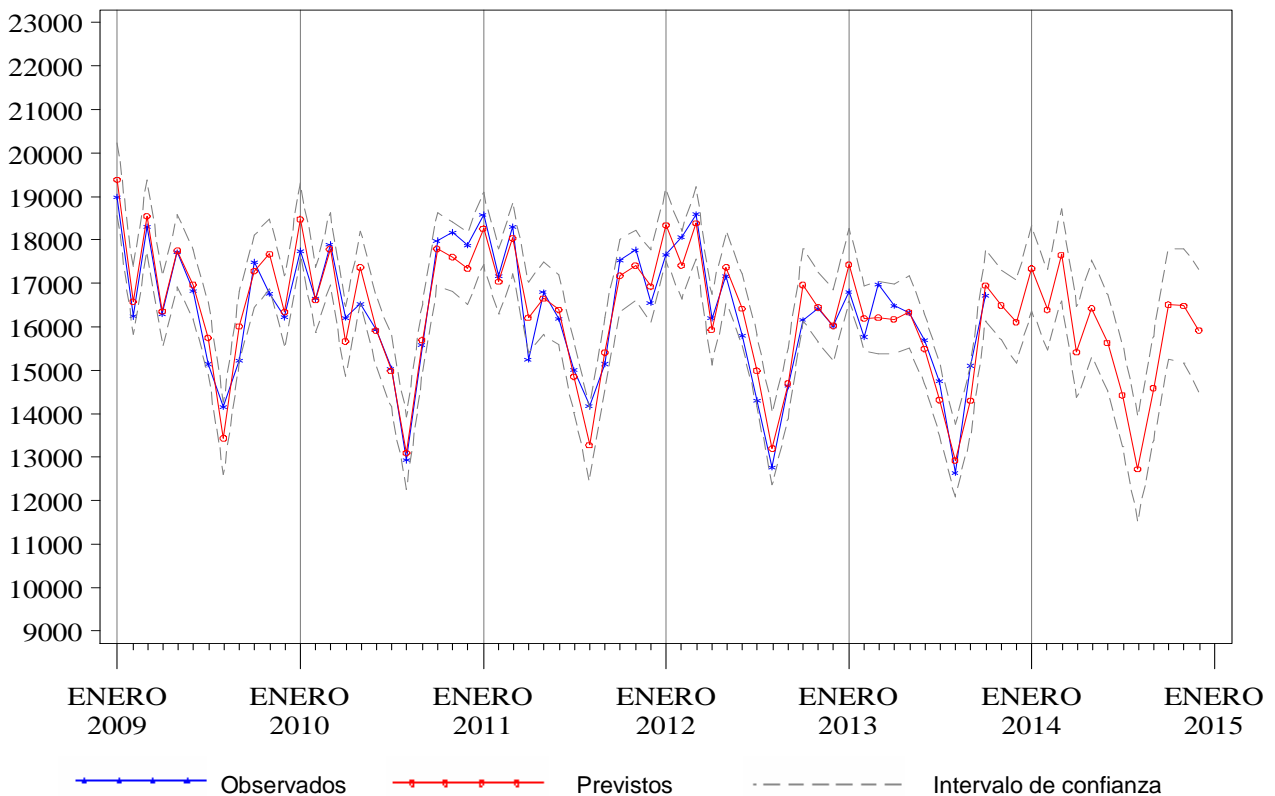
Tabla 2.4. Previsiones de intervenciones quirúrgicas para el año 2014, Araba

Mes*	Observados 2012-2013	Previstos 2013-2014	I.C. del 80%		Cambio	
					Absoluto	Relativo(%)
Noviembre	2.011	1.958	(1.797,	2.123)	-53	-2,65
Diciembre	1.468	1.504	(1.375,	1.637)	36	2,46
Enero	1.979	1.920	(1.754,	2.091)	-59	-2,97
Febrero	1.986	2.001	(1.826,	2.181)	15	0,76
Marzo	1.730	2.079	(1.896,	2.268)	349	20,17
Abril	1.879	1.504	(1.370,	1.641)	-375	-19,98
Mayo	1.995	2.040	(1.857,	2.229)	45	2,27
Junio	1.846	1.901	(1.729,	2.078)	55	2,96
Julio	1.142	1.248	(1.134,	1.365)	106	9,30
Agosto	742	769	(698,	841)	27	3,60
Septiembre	1.909	1.952	(1.771,	2.138)	43	2,23
Octubre	1.974	2.095	(1.896,	2.301)	121	6,12
Noviembre	1.958+	1.909	(1.708,	2.118)	-48	-2,47
Diciembre	1.504+	1.604	(1.430,	1.784)	100	6,62
Enero-Diciembre	20.644	21.021	.	.	377	1,83

* Para los valores observados (previstos), los dos primeros meses corresponden al año 2012 (2013) y los meses siguientes al 2013 (2014)

+ Valores previstos

Figura 2.3. Valores observados y previstos para el número de urgencias atendidas en los hospitales de agudos de Araba, 2009-2014



Figura 2.4. Valores observados y previstos para el número de intervenciones quirúrgicas en los hospitales de agudos de Araba, 2009-2014



Tabla 3.1. Previsiones de ingresos para el año 2014, Gipuzkoa

Mes*	Observados 2012-2013	Previstos 2013-2014	I.C. del 80%		Cambio	
					Absoluto	Relativo(%)
Noviembre	7.059	7.128	(6.914,	7.342)	69	0,98
Diciembre	6.380	6.519	(6.295,	6.743)	139	2,18
Enero	7.416	7.477	(7.251,	7.703)	61	0,83
Febrero	6.899	7.056	(6.849,	7.262)	157	2,28
Marzo	7.217	7.714	(7.482,	7.944)	497	6,88
Abril	7.133	6.614	(6.388,	6.840)	-519	-7,27
Mayo	7.490	7.483	(7.247,	7.718)	-7	-0,10
Junio	6.823	7.034	(6.804,	7.264)	211	3,10
Julio	6.301	6.412	(6.171,	6.651)	111	1,76
Agosto	5.157	5.155	(4.913,	5.397)	-2	-0,03
Septiembre	6.667	6.751	(6.514,	6.987)	84	1,25
Octubre	7.391	7.395	(7.148,	7.642)	4	0,06
Noviembre	7.128+	7.068	(6.795,	7.340)	-60	-0,84
Diciembre	6.519+	6.710	(6.423,	6.995)	190	2,92
Enero-Diciembre	82.142	82.870	.	.	728	0,89

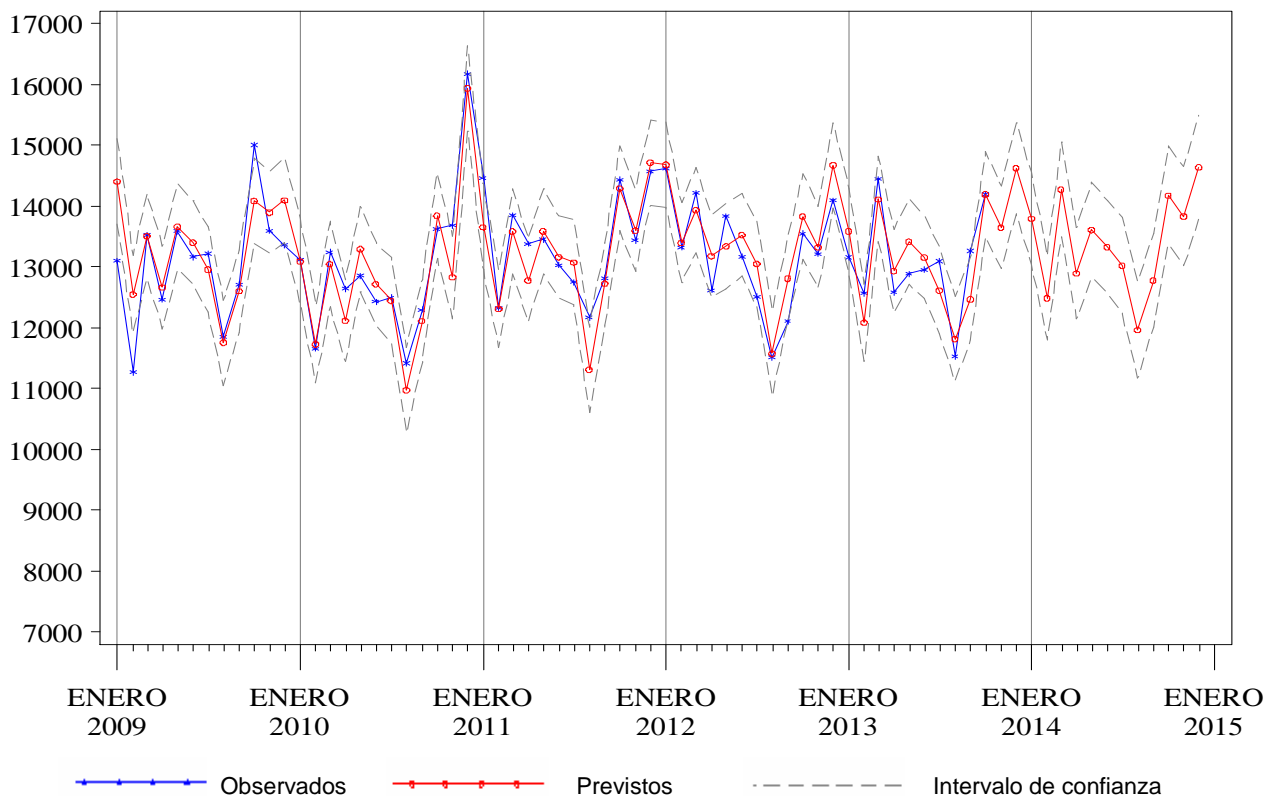
* Para los valores observados (previstos), los dos primeros meses corresponden al año 2012 (2013) y los meses siguientes al 2013 (2014)

+ Valores previstos

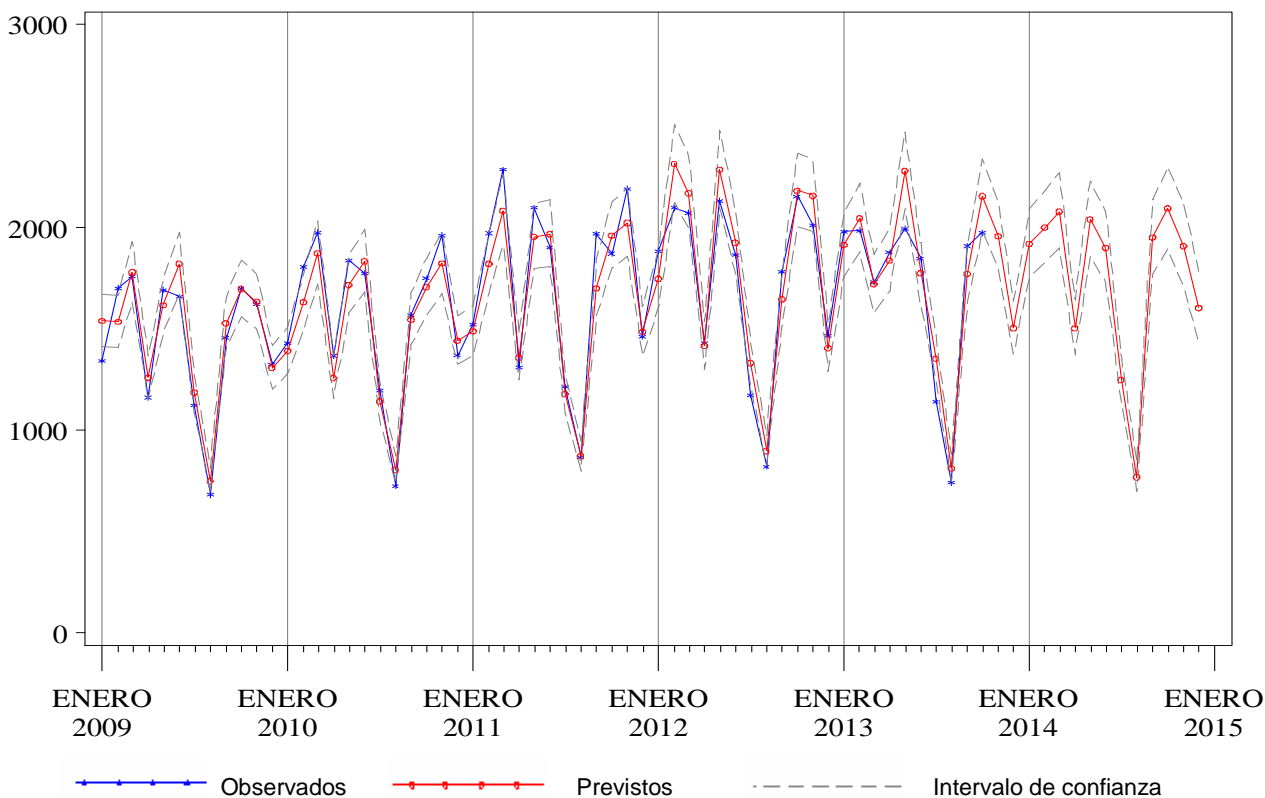
Tabla 3.2. Previsiones de estancias para el año 2014, Gipuzkoa

Mes*	Observados 2012-2013	Previstos 2013-2014	I.C. del 80%		Cambio	
					Absoluto	Relativo(%)
Noviembre	34.606	34.253	(33.083,	35.423)	-353	-1,02
Diciembre	33.814	33.736	(32.417,	35.053)	-78	-0,23
Enero	37.167	37.327	(35.962,	38.690)	160	0,43
Febrero	33.141	33.821	(32.557,	35.084)	680	2,05
Marzo	36.610	36.720	(35.289,	38.150)	110	0,30
Abril	33.493	32.651	(31.237,	34.065)	-842	-2,51
Mayo	34.547	34.508	(33.017,	35.998)	-39	-0,11
Junio	31.995	31.792	(30.321,	33.262)	-203	-0,63
Julio	31.928	30.576	(29.028,	32.123)	-1.352	-4,23
Agosto	28.220	27.641	(26.065,	29.217)	-579	-2,05
Septiembre	30.980	30.321	(28.769,	31.872)	-659	-2,13
Octubre	34.107	33.435	(31.805,	35.065)	-672	-1,97
Noviembre	34.253+	33.725	(32.068,	35.381)	-528	-1,54
Diciembre	33.736+	33.221	(31.465,	34.977)	-514	-1,52
Enero-Diciembre	400.177	395.739	.	.	-4.438	-1,11

* Para los valores observados (previstos), los dos primeros meses corresponden al año 2012 (2013) y los meses siguientes al 2013 (2014)

+ Valores previstos

Figura 3.1. Valores observados y previstos para el número de ingresos en los hospitales de agudos de Gipuzkoa, 2009-2014



Figura 3.2. Valores observados y previstos para el número de estancias en los hospitales de agudos de Gipuzkoa, 2009-2014



Tabla 3.3. Previsiones de urgencias para el año 2014, Gipuzkoa

Mes*	Observados 2012-2013	Previstos 2013-2014	I.C. del 80%	Cambio	
				Absoluto	Relativo(%)
Noviembre	21.587	22.308	(21.239, 23.396)	721	3,34
Diciembre	25.229	25.579	(24.247, 26.938)	350	1,39
Enero	22.897	24.027	(22.754, 25.327)	1.130	4,94
Febrero	21.320	21.383	(20.230, 22.559)	63	0,29
Marzo	24.887	24.156	(22.832, 25.508)	-731	-2,94
Abril	20.714	21.258	(20.075, 22.467)	544	2,63
Mayo	21.577	22.766	(21.478, 24.081)	1.189	5,51
Junio	21.259	22.094	(20.826, 23.390)	835	3,93
Julio	22.766	22.341	(21.040, 23.672)	-425	-1,86
Agosto	19.741	20.057	(18.872, 21.268)	316	1,60
Septiembre	22.127	21.567	(20.276, 22.888)	-560	-2,53
Octubre	23.329	23.573	(22.143, 25.037)	244	1,05
Noviembre	22.308+	22.693	(21.229, 24.194)	385	1,73
Diciembre	25.579+	25.573	(23.879, 27.311)	-6	-0,02
Enero-Diciembre	268.505	271.489	. .	2.984	1,11

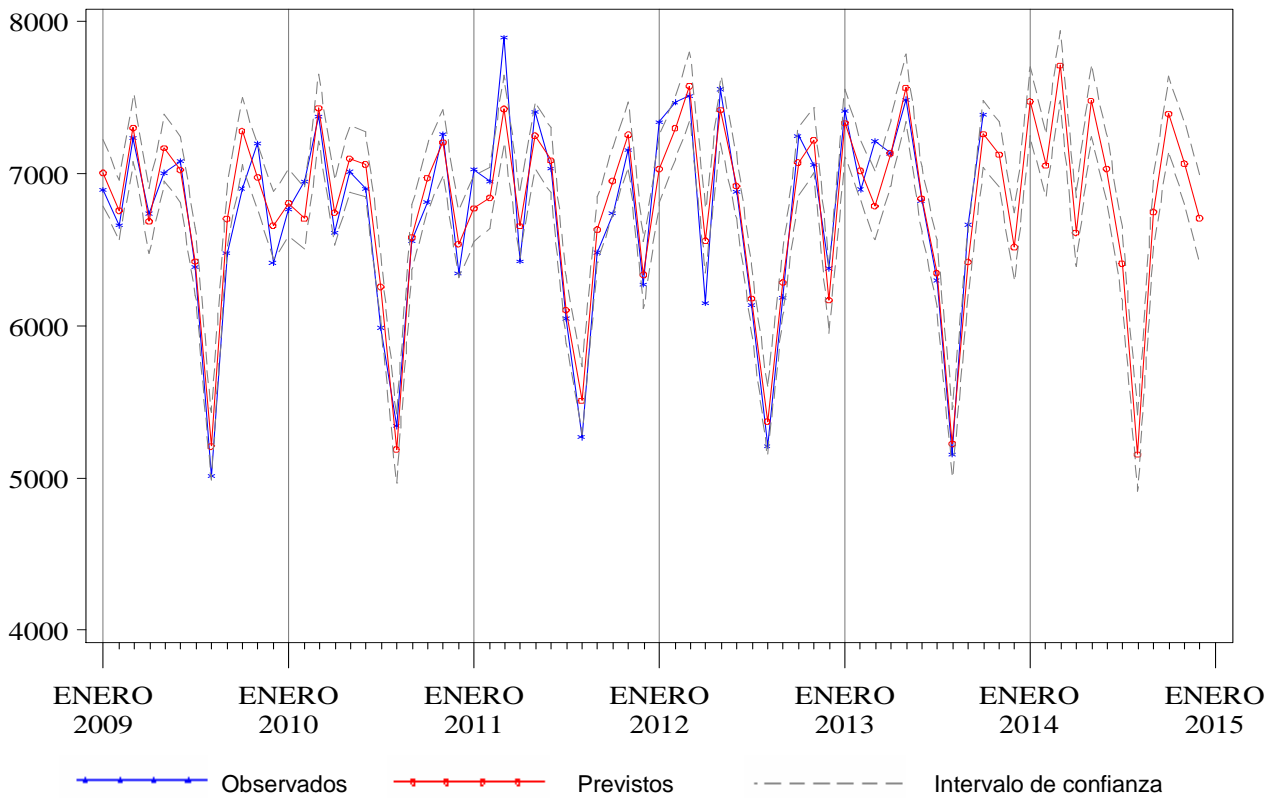
* Para los valores observados (previstos), los dos primeros meses corresponden al año 2012 (2013) y los meses siguientes al 2013 (2014)

+ Valores previstos

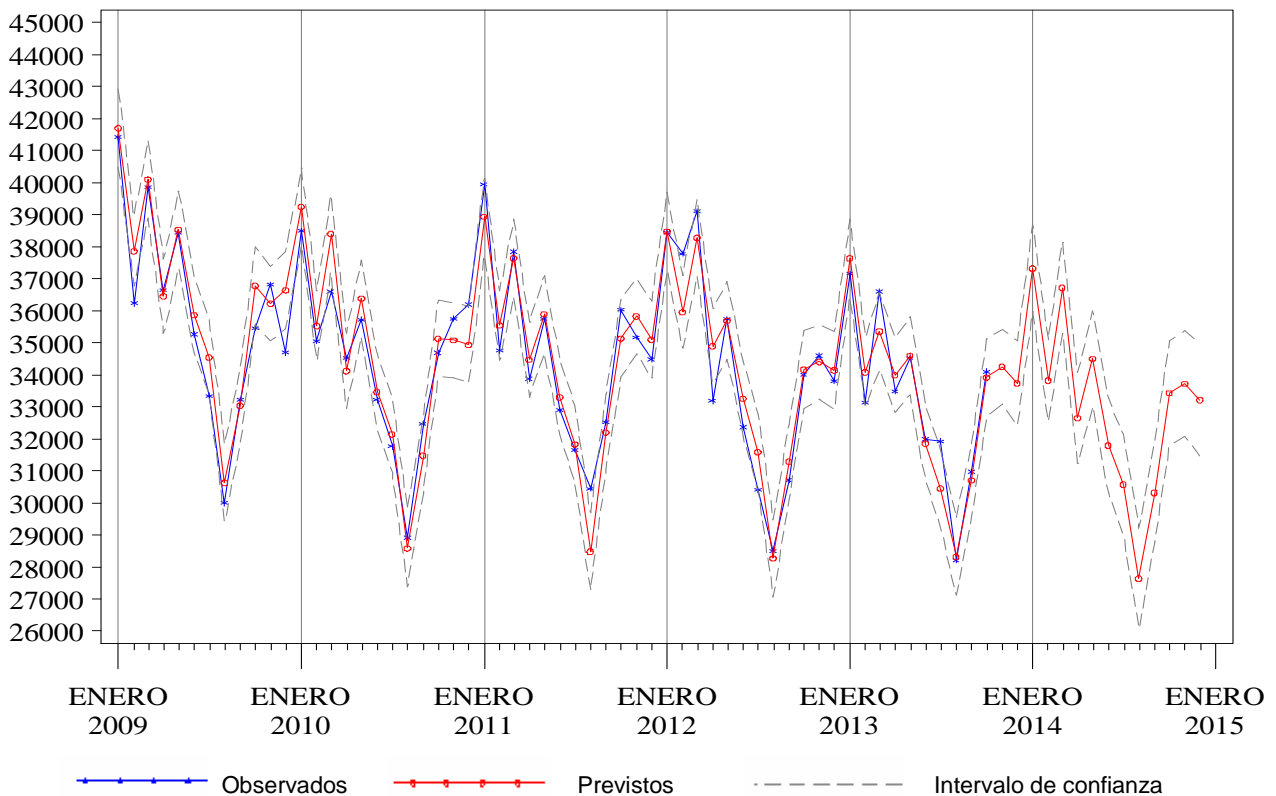
Tabla 3.4. Previsiones de intervenciones quirúrgicas para el año 2014, Gipuzkoa

Mes*	Observados 2012-2013	Previstos 2013-2014	I.C. del 80%	Cambio	
				Absoluto	Relativo(%)
Noviembre	3.994	3.849	(3.609, 4.094)	-145	-3,64
Diciembre	3.078	2.966	(2.769, 3.167)	-112	-3,64
Enero	3.836	3.764	(3.507, 4.027)	-72	-1,88
Febrero	3.811	3.877	(3.609, 4.152)	66	1,74
Marzo	3.671	4.184	(3.892, 4.482)	513	13,97
Abril	3.920	3.461	(3.219, 3.708)	-459	-11,71
Mayo	4.145	4.156	(3.865, 4.453)	11	0,26
Junio	3.794	4.109	(3.822, 4.404)	315	8,31
Julio	3.034	3.332	(3.099, 3.571)	298	9,84
Agosto	2.150	2.164	(2.012, 2.319)	14	0,64
Septiembre	3.443	3.750	(3.487, 4.019)	307	8,92
Octubre	4.084	4.184	(3.891, 4.484)	100	2,45
Noviembre	3.849+	3.777	(3.496, 4.065)	-72	-1,86
Diciembre	2.966+	3.205	(2.965, 3.452)	239	8,07
Enero-Diciembre	42.703	43.963	. .	1.260	2,95

* Para los valores observados (previstos), los dos primeros meses corresponden al año 2012 (2013) y los meses siguientes al 2013 (2014)

+ Valores previstos

Figura 3.3. Valores observados y previstos para el número de urgencias atendidas en los hospitales de agudos de Gipuzkoa, 2009-2014



Figura 3.4. Valores observados y previstos para el número de intervenciones quirúrgicas en los hospitales de agudos de Gipuzkoa, 2009-2014.



Tabla 4.1. Previsiones de ingresos para el año 2014, Bizkaia

Mes*	Observados 2012-2013	Previstos 2013-2014	I.C. del 80%	Cambio	
				Absoluto	Relativo(%)
Noviembre	10.807	10.719	(10.389, 11.048)	-88	-0,81
Diciembre	9.508	9.770	(9.411, 10.129)	262	2,76
Enero	10.895	10.947	(10.584, 11.309)	52	0,48
Febrero	10.089	10.264	(9.935, 10.592)	175	1,74
Marzo	10.280	11.210	(10.845, 11.575)	930	9,05
Abril	10.605	9.503	(9.148, 9.857)	-1.102	-10,39
Mayo	10.945	10.887	(10.519, 11.253)	-58	-0,53
Junio	10.235	10.442	(10.085, 10.798)	207	2,02
Julio	8.748	8.884	(8.514, 9.253)	136	1,55
Agosto	7.105	7.021	(6.650, 7.391)	-84	-1,18
Septiembre	9.696	9.897	(9.537, 10.256)	201	2,07
Octubre	10.974	11.075	(10.702, 11.447)	101	0,92
Noviembre	10.719+	10.650	(10.261, 11.037)	-70	-0,65
Diciembre	9.770+	10.084	(9.677, 10.490)	314	3,21
Enero-Diciembre	120.062	120.864	. .	802	0,67

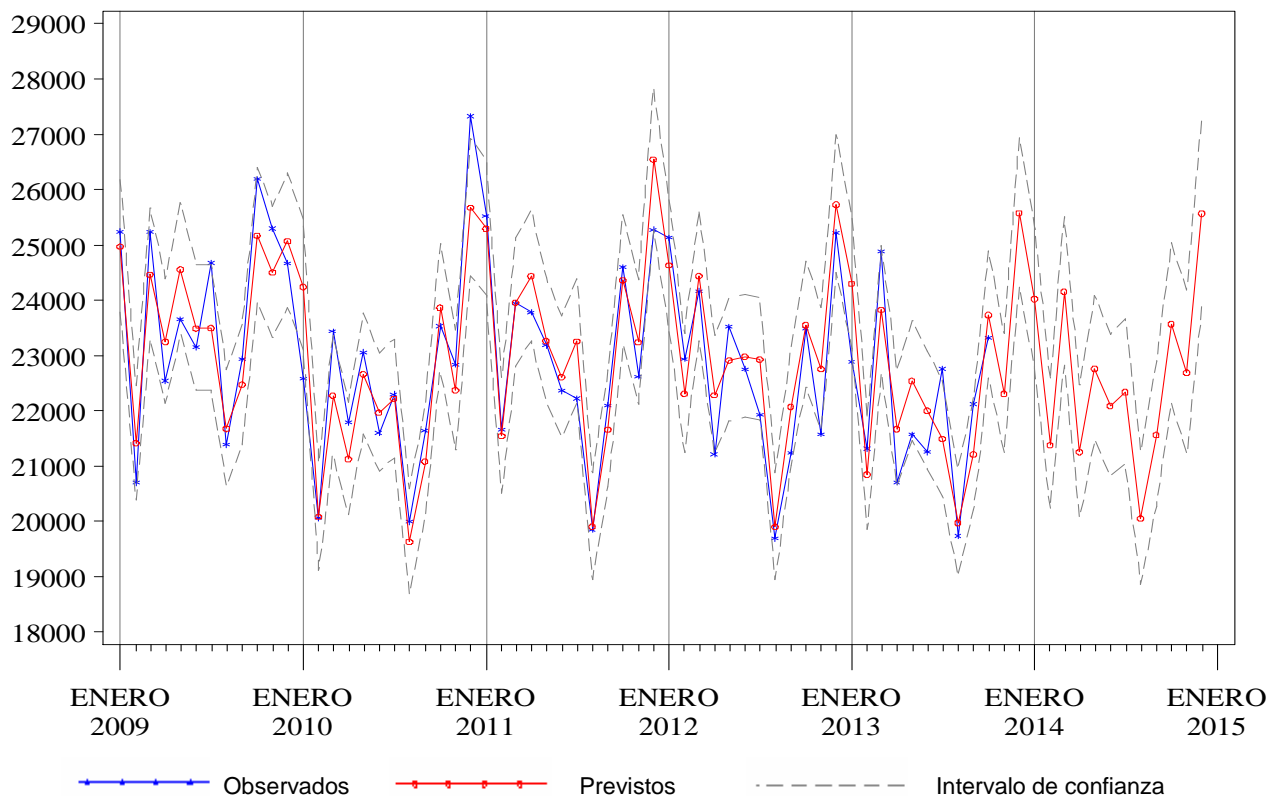
* Para los valores observados (previstos), los dos primeros meses corresponden al año 2012 (2013) y los meses siguientes al 2013 (2014)

+ Valores previstos

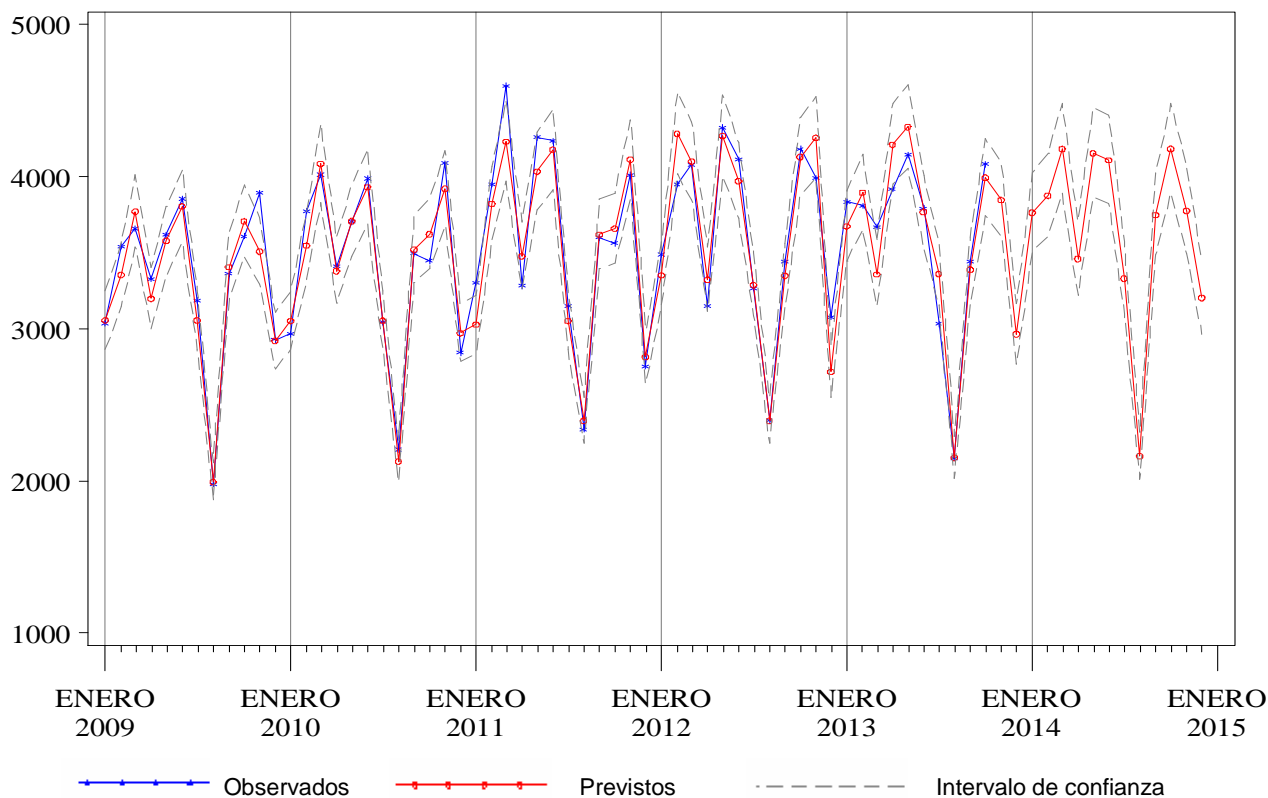
Tabla 4.2. Previsiones de estancias para el año 2014, Bizkaia

Mes*	Observados 2012-2013	Previstos 2013-2014	I.C. del 80%	Cambio	
				Absoluto	Relativo(%)
Noviembre	49.724	49.152	(47.740, 50.579)	-572	-1,15
Diciembre	48.082	48.172	(46.585, 49.780)	90	0,19
Enero	50.860	51.028	(49.254, 52.825)	168	0,33
Febrero	46.958	47.740	(46.028, 49.476)	782	1,67
Marzo	51.024	52.109	(50.194, 54.051)	1.085	2,13
Abril	48.765	46.068	(44.339, 47.822)	-2.697	-5,53
Mayo	50.262	49.654	(47.754, 51.581)	-608	-1,21
Junio	48.631	47.324	(45.481, 49.196)	-1.307	-2,69
Julio	45.506	44.543	(42.777, 46.335)	-963	-2,12
Agosto	41.108	39.254	(37.671, 40.860)	-1.854	-4,51
Septiembre	45.887	43.923	(42.124, 45.750)	-1.964	-4,28
Octubre	49.049	49.052	(47.012, 51.124)	3	0,01
Noviembre	49.152+	48.734	(46.601, 50.904)	-418	-0,85
Diciembre	48.172+	47.596	(45.449, 49.781)	-576	-1,20
Enero-Diciembre	575.374	567.024	. .	-8.350	-1,45

* Para los valores observados (previstos), los dos primeros meses corresponden al año 2012 (2013) y los meses siguientes al 2013 (2014)

+ Valores previstos

Figura 4.1. Valores observados y previstos para el número de ingresos en los hospitales de agudos de Bizkaia, 2009-2014



Figura 4.2. Valores observados y previstos para el número de estancias en los hospitales de agudos de Bizkaia, 2009-2014



Tabla 4.3. Previsiones de urgencias para el año 2014, Bizkaia

Mes*	Observados 2012-2013	Previstos 2013-2014	I.C. del 80%	Cambio	
				Absoluto	Relativo(%)
Noviembre	35.784	37.309	(35.685, 38.960)	1.525	4,26
Diciembre	38.781	38.938	(37.128, 40.781)	157	0,40
Enero	36.427	37.546	(35.765, 39.360)	1.119	3,07
Febrero	33.955	34.229	(32.584, 35.904)	274	0,81
Marzo	39.213	38.952	(37.059, 40.880)	-261	-0,67
Abril	35.884	35.257	(33.525, 37.021)	-627	-1,75
Mayo	36.249	37.408	(35.552, 39.300)	1.159	3,20
Junio	35.487	36.639	(34.803, 38.511)	1.152	3,25
Julio	35.466	34.953	(33.185, 36.757)	-513	-1,45
Agosto	31.807	32.376	(30.722, 34.063)	569	1,79
Septiembre	35.495	35.118	(33.307, 36.966)	-377	-1,06
Octubre	39.185	38.978	(36.879, 41.122)	-207	-0,53
Noviembre	37.309+	37.569	(35.426, 39.760)	260	0,70
Diciembre	38.938+	38.999	(36.725, 41.325)	61	0,16
Enero-Diciembre	435.415	438.025	. .	2.610	0,60

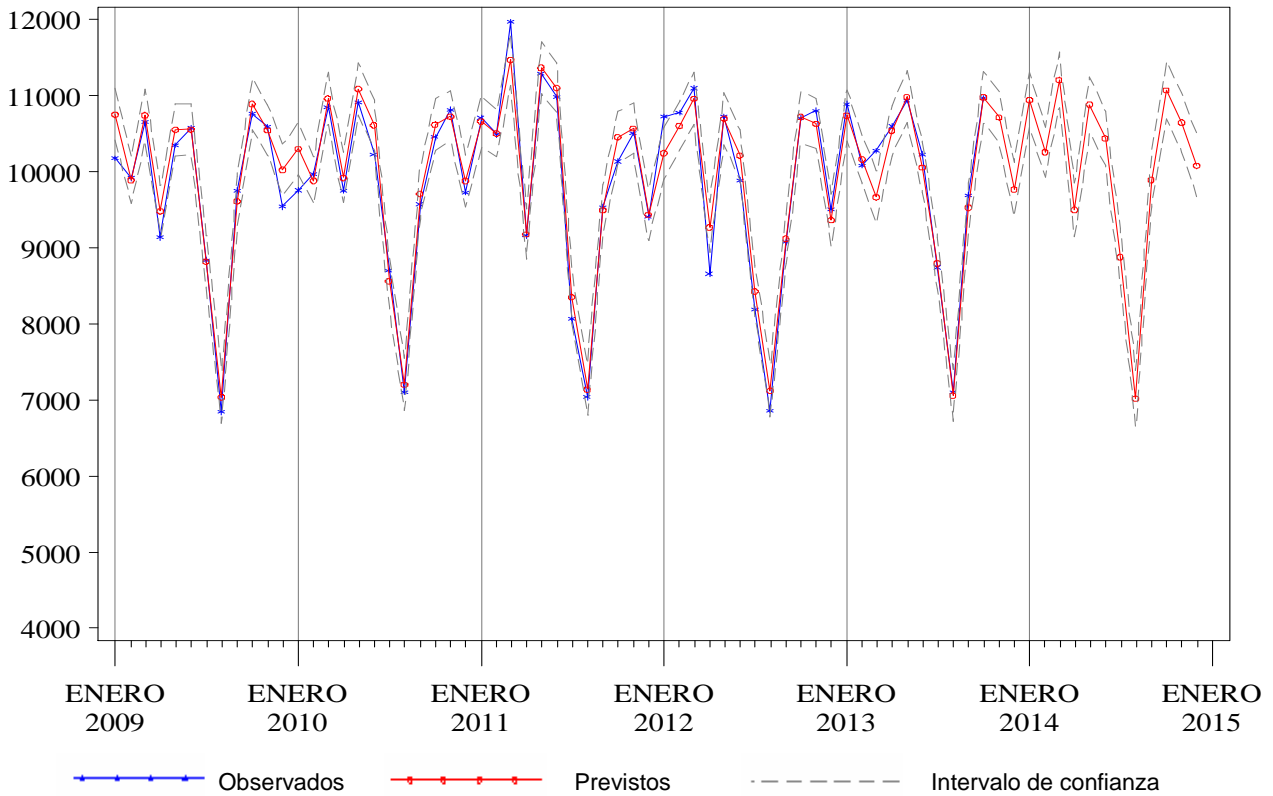
* Para los valores observados (previstos), los dos primeros meses corresponden al año 2012 (2013) y los meses siguientes al 2013 (2014)

+ Valores previstos

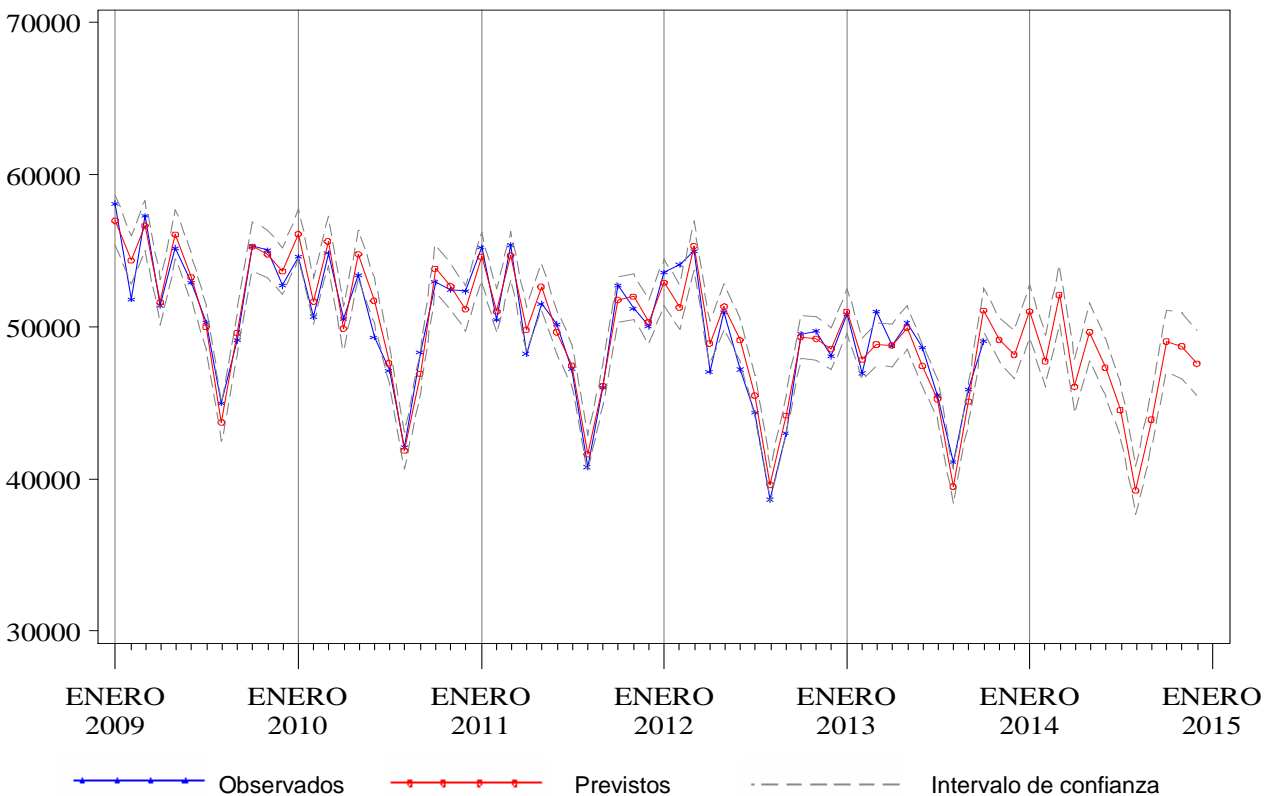
Tabla 4.4. Previsiones de intervenciones quirúrgicas para el año 2014, Bizkaia

Mes*	Observados 2012-2013	Previstos 2013-2014	I.C. del 80%	Cambio	
				Absoluto	Relativo(%)
Noviembre	6.718	6.383	(5.983, 6.791)	-335	-4,99
Diciembre	4.940	5.048	(4.707, 5.397)	108	2,19
Enero	6.320	6.271	(5.842, 6.712)	-49	-0,77
Febrero	6.252	6.324	(5.888, 6.770)	72	1,15
Marzo	5.765	6.758	(6.292, 7.236)	993	17,23
Abril	6.251	5.236	(4.874, 5.607)	-1.015	-16,24
Mayo	6.715	6.694	(6.231, 7.169)	-21	-0,31
Junio	6.106	6.485	(6.036, 6.946)	379	6,21
Julio	4.449	4.573	(4.256, 4.898)	124	2,78
Agosto	2.780	2.697	(2.509, 2.888)	-83	-3,00
Septiembre	5.423	5.684	(5.288, 6.089)	261	4,80
Octubre	6.755	6.870	(6.392, 7.361)	115	1,71
Noviembre	6.383+	6.170	(5.703, 6.650)	-213	-3,33
Diciembre	5.048+	5.298	(4.891, 5.718)	250	4,96
Enero-Diciembre	68.247	69.059	. .	813	1,19

* Para los valores observados (previstos), los dos primeros meses corresponden al año 2012 (2013) y los meses siguientes al 2013 (2014)

+ Valores previstos

Figura 4.3. Valores observados y previstos para el número de urgencias atendidas en los hospitales de agudos de Bizkaia, 2009-2014.



Figura 4.4. Valores observados y previstos para el número de intervenciones quirúrgicas en los hospitales de agudos de Bizkaia, 2009-2014



Tabla 5.1. Previsiones de ingresos para el año 2014, Hospital Universitario de Araba (Txagorritxu)

Mes*	Observados 2012-2013	Previstos 2013-2014	I.C. del 80%	Cambio	
				Absoluto	Relativo(%)
Noviembre	2.350	2.357	(2.263, 2.449)	7	0,29
Diciembre	2.094	2.207	(2.109, 2.304)	113	5,38
Enero	2.383	2.448	(2.348, 2.546)	65	2,71
Febrero	2.270	2.283	(2.192, 2.374)	13	0,59
Marzo	2.290	2.437	(2.335, 2.539)	147	6,44
Abril	2.223	2.080	(1.979, 2.179)	-143	-6,45
Mayo	2.310	2.397	(2.292, 2.502)	87	3,77
Junio	2.231	2.287	(2.184, 2.390)	56	2,53
Julio	1.815	1.881	(1.772, 1.988)	66	3,61
Agosto	1.519	1.617	(1.507, 1.726)	98	6,45
Septiembre	2.237	2.275	(2.168, 2.382)	38	1,72
Octubre	2.402	2.452	(2.339, 2.563)	50	2,06
Noviembre	2.357+	2.372	(2.253, 2.491)	15	0,66
Diciembre	2.207+	2.300	(2.175, 2.424)	93	4,23
Enero-Diciembre	26.244	26.830	. .	586	2,23

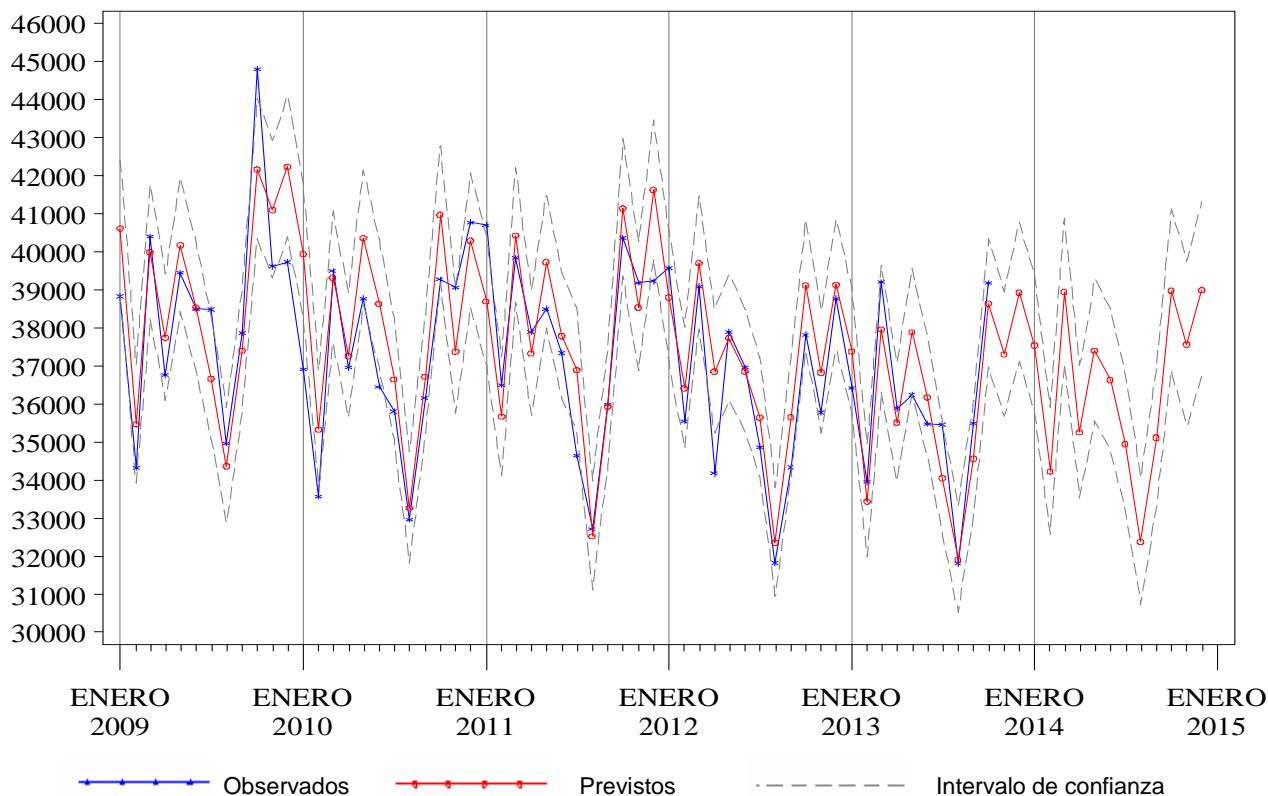
* Para los valores observados (previstos), los dos primeros meses corresponden al año 2012 (2013) y los meses siguientes al 2013 (2014)

+ Valores previstos

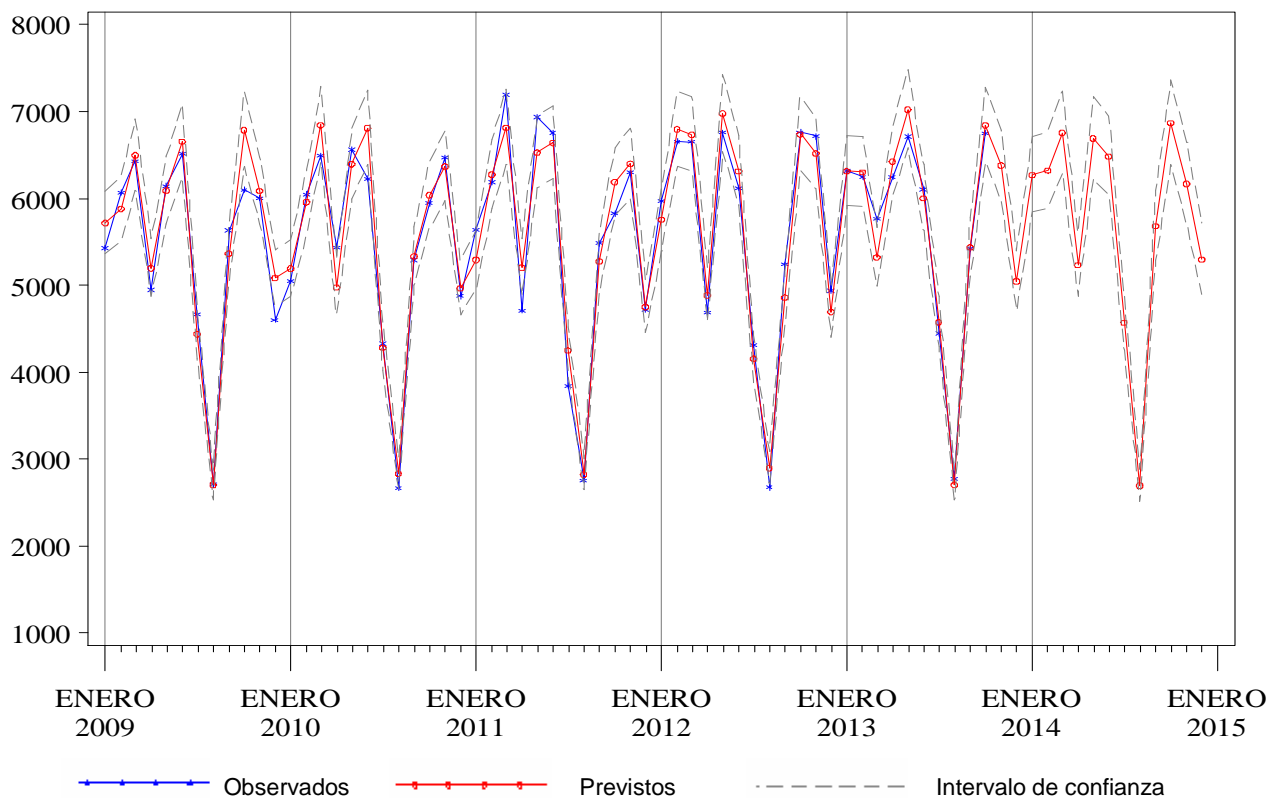
Tabla 5.2. Previsiones de estancias para el año 2014, Hospital Universitario de Araba (Txagorritxu)

Mes*	Observados 2012-2013	Previstos 2013-2014	I.C. del 80%	Cambio	
				Absoluto	Relativo(%)
Noviembre	10.194	10.311	(9.736, 10.898)	117	1,15
Diciembre	10.169	10.271	(9.615, 10.943)	102	1,00
Enero	10.533	11.084	(10.367, 11.818)	551	5,23
Febrero	9.918	10.279	(9.586, 10.990)	361	3,64
Marzo	10.637	11.128	(10.348, 11.929)	491	4,61
Abril	10.551	9.863	(9.146, 10.600)	-688	-6,53
Mayo	10.415	10.481	(9.693, 11.291)	66	0,63
Junio	9.895	9.937	(9.166, 10.732)	42	0,43
Julio	9.156	9.052	(8.329, 9.798)	-104	-1,14
Agosto	7.900	8.154	(7.484, 8.845)	254	3,22
Septiembre	9.618	9.379	(8.588, 10.197)	-239	-2,48
Octubre	10.706	10.467	(9.562, 11.403)	-239	-2,23
Noviembre	10.311+	10.324	(9.376, 11.307)	13	0,13
Diciembre	10.271+	10.216	(9.241, 11.228)	-55	-0,54
Enero-Diciembre	119.911	120.365	. .	454	0,38

* Para los valores observados (previstos), los dos primeros meses corresponden al año 2012 (2013) y los meses siguientes al 2013 (2014)

+ Valores previstos

Figura 5.1. Valores observados y previstos para el número de ingresos. Hospital Universitario de Araba (Txagorritxu) ,2009-2014



Figura 5.2. Valores observados y previstos para el número de estancias. Hospital Universitario de Araba (Txagorritxu) , 2009-2014



Tabla 5.3. Previsiones de urgencias para el año 2014, Hospital Universitario de Araba (Txagorritxu)

Mes*	Observados 2012-2013	Previstos 2013-2014	I.C. del 80%	Cambio	
				Absoluto	Relativo(%)
Noviembre	9.376	9.769	(9.180, 10.371)	393	4,19
Diciembre	9.854	10.339	(9.686, 11.006)	485	4,92
Enero	9.157	9.756	(9.135, 10.392)	599	6,54
Febrero	8.891	8.903	(8.333, 9.486)	12	0,13
Marzo	10.177	10.067	(9.420, 10.730)	-110	-1,08
Abril	8.735	9.010	(8.428, 9.606)	275	3,15
Mayo	8.937	9.549	(8.930, 10.184)	612	6,85
Junio	9.059	9.369	(8.759, 9.994)	310	3,43
Julio	8.978	8.931	(8.347, 9.529)	-47	-0,53
Agosto	7.686	8.018	(7.491, 8.557)	332	4,32
Septiembre	9.218	8.878	(8.293, 9.478)	-340	-3,69
Octubre	10.015	10.037	(9.373, 10.718)	22	0,22
Noviembre	9.769+	9.975	(9.287, 10.680)	206	2,11
Diciembre	10.339+	10.363	(9.641, 11.104)	24	0,24
Enero-Diciembre	110.960	112.855	. .	1.895	1,71

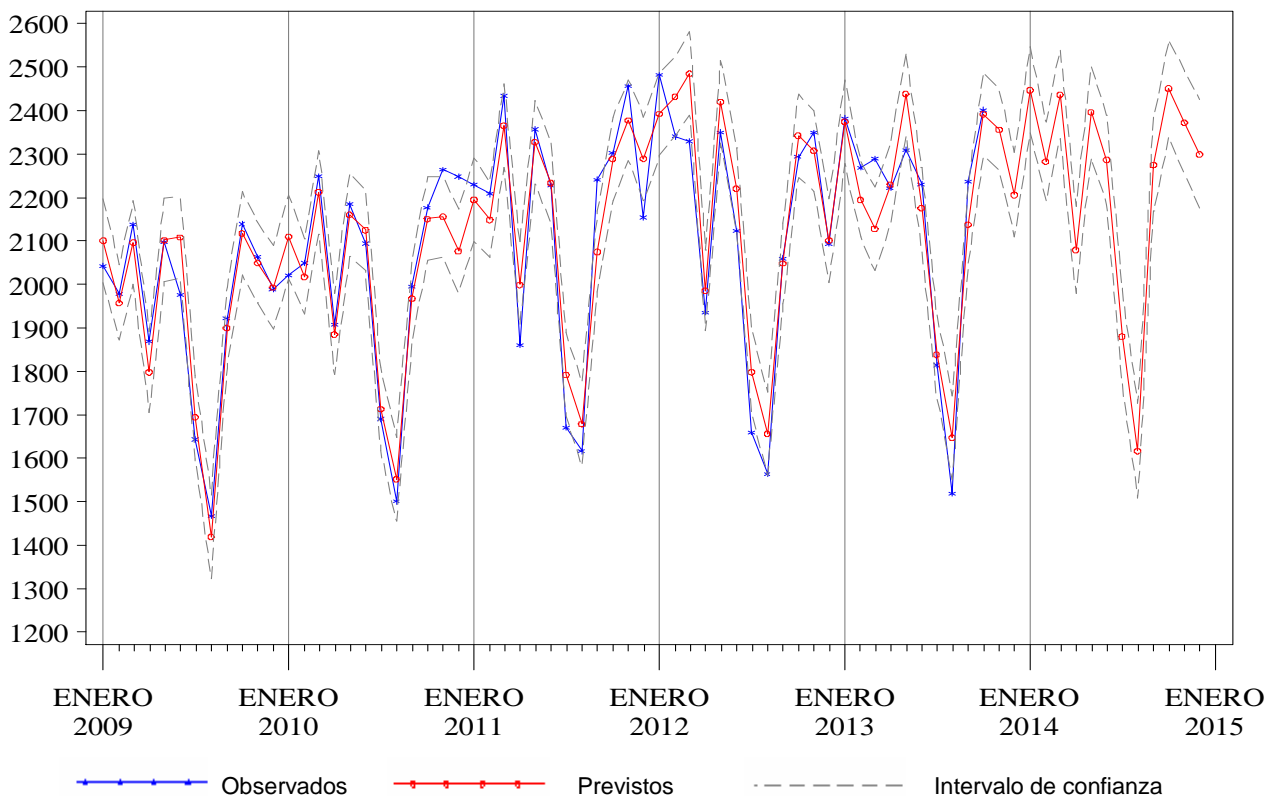
* Para los valores observados (previstos), los dos primeros meses corresponden al año 2012 (2013) y los meses siguientes al 2013 (2014)

+ Valores previstos

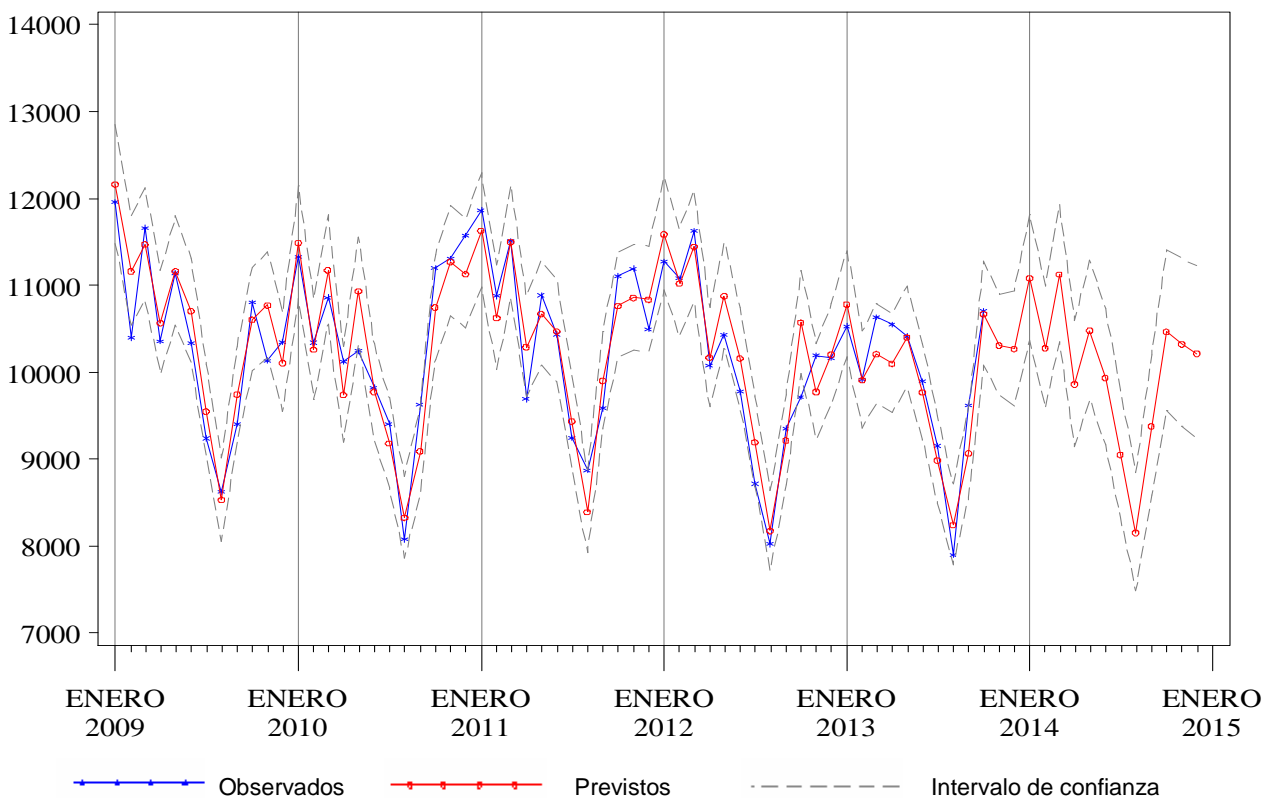
Tabla 5.4. Previsiones de intervenciones quirúrgicas para el año 2014, Hospital Universitario de Araba (Txagorritxu)

Mes*	Observados 2012-2013	Previstos 2013-2014	I.C. del 80%	Cambio	
				Absoluto	Relativo(%)
Noviembre	1.204	1.122	(1.005, 1.243)	-82	-6,81
Diciembre	929	921	(819, 1.025)	-8	-0,90
Enero	1.222	1.110	(987, 1.237)	-112	-9,20
Febrero	1.218	1.192	(1.056, 1.333)	-26	-2,13
Marzo	1.064	1.228	(1.087, 1.376)	164	15,45
Abril	1.106	897	(791, 1.007)	-209	-18,90
Mayo	1.214	1.238	(1.090, 1.391)	24	1,94
Junio	1.122	1.165	(1.024, 1.312)	43	3,83
Julio	681	748	(656, 843)	67	9,79
Agosto	466	503	(440, 568)	37	7,87
Septiembre	1.188	1.164	(1.016, 1.318)	-24	-2,04
Octubre	1.264	1.300	(1.133, 1.474)	36	2,81
Noviembre	1.122+	1.120	(966, 1.283)	-2	-0,14
Diciembre	921+	991	(851, 1.139)	71	7,67
Enero-Diciembre	12.588	12.655	. .	67	0,53

* Para los valores observados (previstos), los dos primeros meses corresponden al año 2012 (2013) y los meses siguientes al 2013 (2014)

+ Valores previstos

Figura 5.3. Valores observados y previstos para el número de urgencias atendidas. Hospital Universitario de Araba (Txagorritxu) , 2009-2014



Figura 5.4. Valores observados y previstos para el número de intervenciones quirúrgicas. Hospital Universitario de Araba (Txagorritxu) ,2009-2014



Tabla 6.1. Previsiones de ingresos para el año 2014, Hospital Universitario de Araba (Santiago)

Mes*	Observados 2012-2013	Previstos 2013-2014	I.C. del 80%		Cambio	
					Absoluto	Relativo(%)
Noviembre	1.213	1.226	(1.157,	1.294)	13	1,05
Diciembre	1.048	1.062	(989,	1.134)	14	1,35
Enero	1.272	1.272	(1.197,	1.346)	-0	-0,00
Febrero	1.165	1.227	(1.158,	1.295)	62	5,30
Marzo	1.217	1.295	(1.217,	1.372)	78	6,37
Abril	1.295	1.044	(967,	1.120)	-251	-19,37
Mayo	1.300	1.243	(1.162,	1.323)	-57	-4,41
Junio	1.193	1.215	(1.135,	1.294)	22	1,82
Julio	942	1.024	(940,	1.108)	82	8,76
Agosto	758	768	(682,	853)	10	1,32
Septiembre	1.213	1.198	(1.114,	1.281)	-15	-1,22
Octubre	1.317	1.329	(1.240,	1.416)	12	0,90
Noviembre	1.226+	1.221	(1.129,	1.312)	-5	-0,41
Diciembre	1.062+	1.101	(1.004,	1.198)	39	3,70
Enero-Diciembre	13.960	13.936	.	.	-23	-0,17

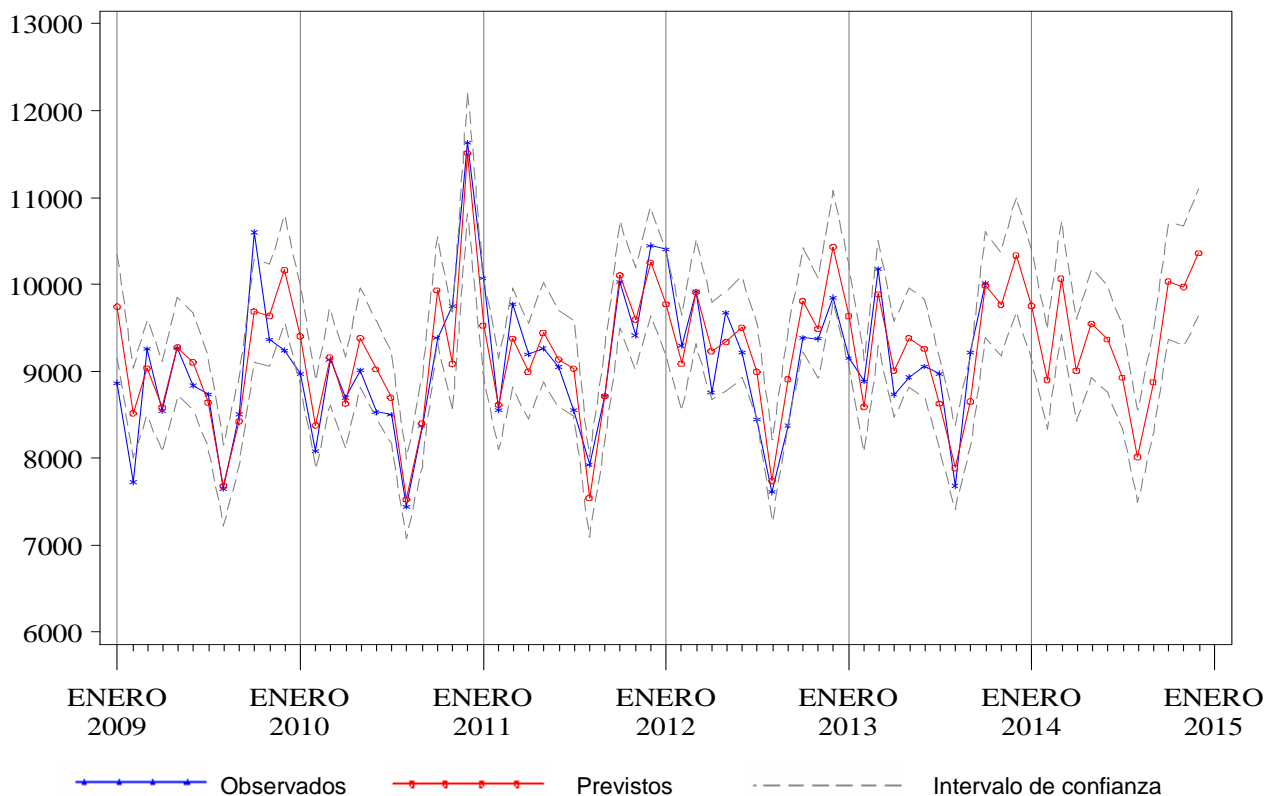
* Para los valores observados (previstos), los dos primeros meses corresponden al año 2012 (2013) y los meses siguientes al 2013 (2014)

+ Valores previstos

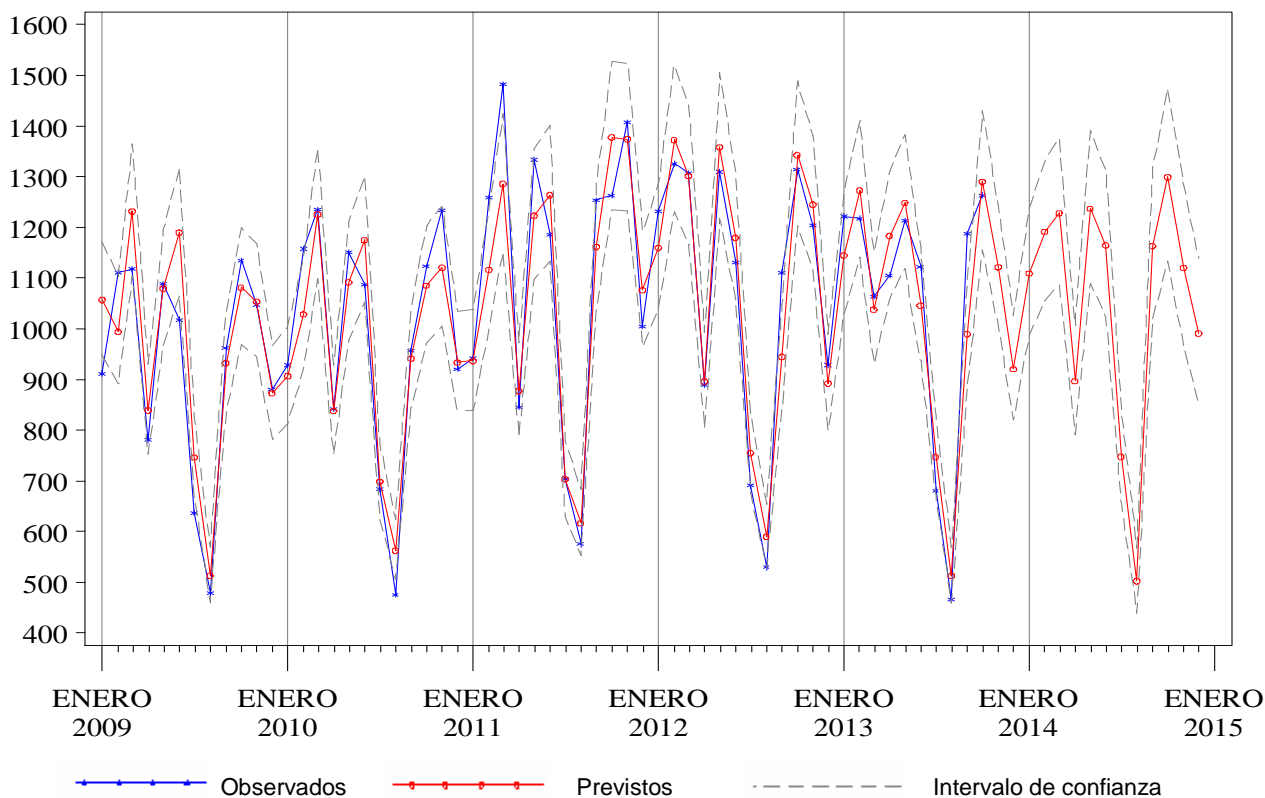
Tabla 6.2. Previsiones de estancias para el año 2014, Hospital Universitario de Araba (Santiago)

Mes*	Observados 2012-2013	Previstos 2013-2014	I.C. del 80%		Cambio	
					Absoluto	Relativo(%)
Noviembre	6.234	6.251	(5.855,	6.647)	17	0,28
Diciembre	5.856	5.785	(5.356,	6.213)	-71	-1,21
Enero	6.276	6.373	(5.939,	6.806)	97	1,55
Febrero	5.852	5.995	(5.600,	6.389)	143	2,44
Marzo	6.347	6.485	(6.045,	6.924)	138	2,17
Abril	5.935	5.501	(5.072,	5.928)	-434	-7,32
Mayo	5.909	5.960	(5.515,	6.404)	51	0,86
Junio	5.802	5.799	(5.366,	6.231)	-3	-0,04
Julio	5.590	5.496	(5.046,	5.945)	-94	-1,67
Agosto	4.746	4.664	(4.212,	5.116)	-82	-1,72
Septiembre	5.491	5.355	(4.915,	5.794)	-136	-2,47
Octubre	6.040	6.136	(5.679,	6.593)	96	1,59
Noviembre	6.251+	6.234	(5.776,	6.690)	-18	-0,29
Diciembre	5.785+	5.741	(5.262,	6.218)	-44	-0,77
Enero-Diciembre	70.024	69.739	.	.	-285	-0,41

* Para los valores observados (previstos), los dos primeros meses corresponden al año 2012 (2013) y los meses siguientes al 2013 (2014)

+ Valores previstos

Figura 6.1. Valores observados y previstos para el número de ingresos. Hospital Universitario de Araba (Santiago), 2009-2014.



Figura 6.2. Valores observados y previstos para el número de estancias. Hospital Universitario de Araba (Santiago), 2009-2014



Tabla 6.3. Previsiones de urgencias para el año 2014, Hospital Universitario de Araba (Santiago)

Mes*	Observados 2012-2013	Previstos 2013-2014	I.C. del 80%	Cambio	
				Absoluto	Relativo(%)
Noviembre	3.844	3.904	(3.691, 4.120)	60	1,56
Diciembre	4.246	4.204	(3.956, 4.457)	-42	-0,98
Enero	4.006	4.063	(3.816, 4.315)	57	1,41
Febrero	3.681	3.648	(3.422, 3.880)	-33	-0,89
Marzo	4.276	4.147	(3.885, 4.415)	-129	-3,02
Abril	3.853	3.838	(3.591, 4.090)	-15	-0,40
Mayo	3.958	4.064	(3.798, 4.336)	106	2,67
Junio	3.901	3.972	(3.708, 4.242)	71	1,82
Julio	4.125	4.055	(3.781, 4.336)	-70	-1,69
Agosto	3.850	3.855	(3.590, 4.125)	5	0,12
Septiembre	4.052	3.843	(3.576, 4.117)	-209	-5,15
Octubre	4.188	4.083	(3.795, 4.378)	-105	-2,51
Noviembre	3.904+	3.868	(3.581, 4.163)	-36	-0,92
Diciembre	4.204+	4.120	(3.807, 4.443)	-84	-2,00
Enero-Diciembre	47.998	47.556	. .	-442	-0,92

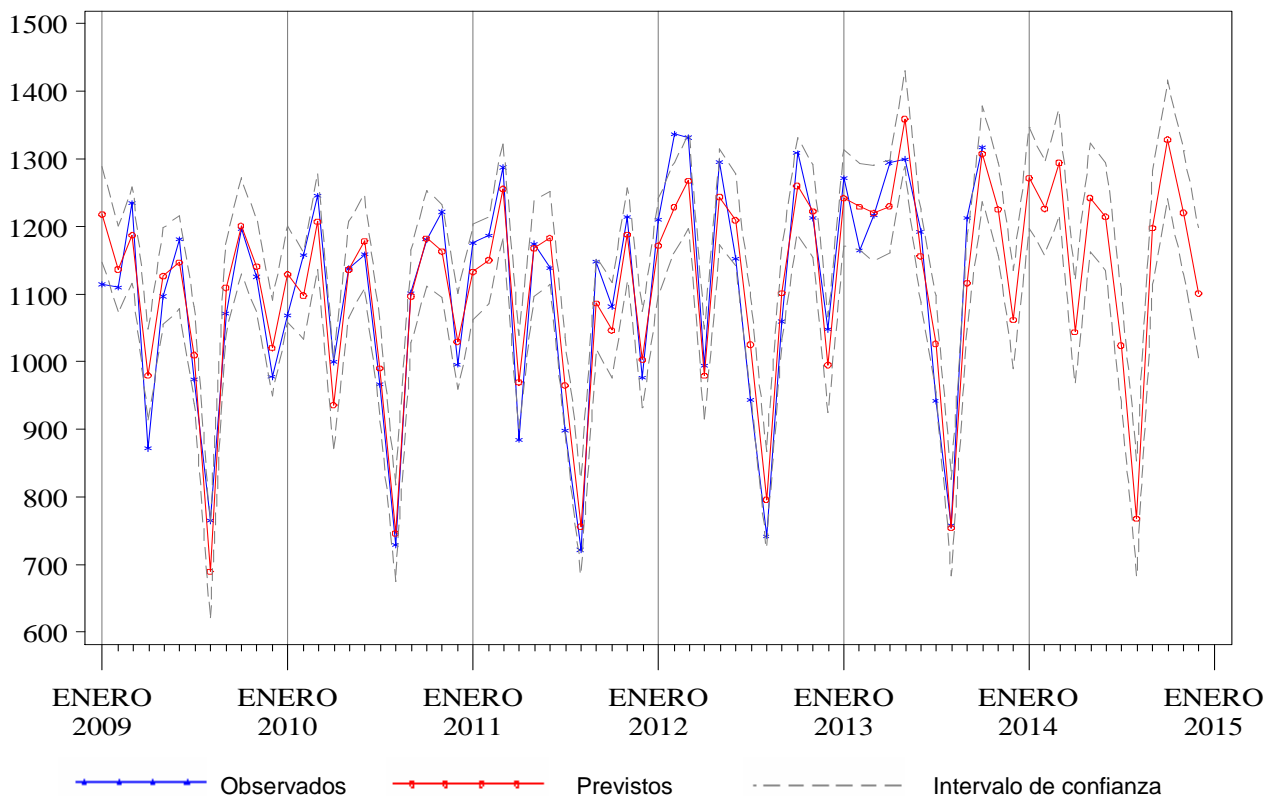
* Para los valores observados (previstos), los dos primeros meses corresponden al año 2012 (2013) y los meses siguientes al 2013 (2014)

+ Valores previstos

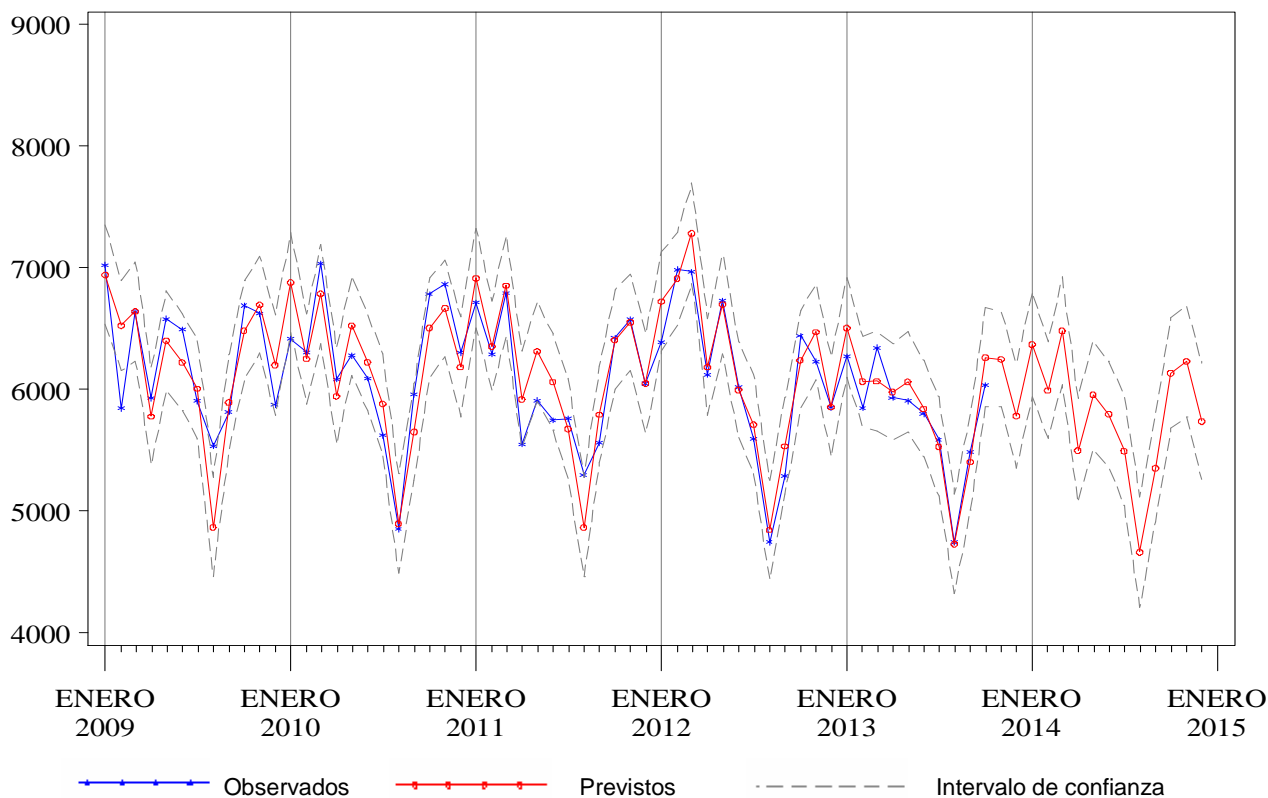
Tabla 6.4. Previsiones de intervenciones quirúrgicas para el año 2014, Hospital Universitario de Araba (Santiago)

Mes*	Observados 2012-2013	Previstos 2013-2014	I.C. del 80%	Cambio	
				Absoluto	Relativo(%)
Noviembre	807	736	(684, 788)	-71	-8,74
Diciembre	539	502	(446, 557)	-37	-6,84
Enero	757	705	(647, 762)	-52	-6,87
Febrero	768	735	(682, 787)	-33	-4,27
Marzo	666	733	(673, 792)	67	10,04
Abril	773	604	(545, 662)	-169	-21,84
Mayo	781	799	(738, 859)	18	2,34
Junio	724	765	(706, 823)	41	5,62
Julio	461	551	(489, 611)	90	19,45
Agosto	276	301	(239, 362)	25	9,06
Septiembre	721	750	(689, 810)	29	4,00
Octubre	710	771	(708, 834)	61	8,65
Noviembre	736+	759	(690, 826)	22	2,99
Diciembre	502+	574	(502, 645)	72	14,28
Enero-Diciembre	7.876	8.047	. .	171	2,17

* Para los valores observados (previstos), los dos primeros meses corresponden al año 2012 (2013) y los meses siguientes al 2013 (2014)

+ Valores previstos

Figura 6.3. Valores observados y previstos para el número de urgencias atendidas. Hospital Universitario de Araba (Santiago), 2009-2014



Figura 6.4. Valores observados y previstos para el número de intervenciones quirúrgicas. Hospital Universitario de Araba (Santiago), 2009-2014



Tabla 7.1. Previsiones de ingresos para el año 2014, Hospital Universitario Donostia

Mes*	Observados 2012-2013	Previstos 2013-2014	I.C. del 80%	Cambio	
				Absoluto	Relativo(%)
Noviembre	4.631	4.652	(4.466, 4.840)	21	0,45
Diciembre	4.186	4.291	(4.114, 4.470)	105	2,51
Enero	4.865	4.857	(4.650, 5.067)	-8	-0,16
Febrero	4.524	4.575	(4.374, 4.779)	51	1,13
Marzo	4.690	4.907	(4.685, 5.132)	217	4,63
Abril	4.688	4.399	(4.194, 4.606)	-289	-6,17
Mayo	4.905	4.883	(4.651, 5.120)	-22	-0,44
Junio	4.444	4.615	(4.389, 4.843)	171	3,84
Julio	4.294	4.348	(4.131, 4.569)	54	1,26
Agosto	3.593	3.686	(3.497, 3.877)	93	2,58
Septiembre	4.326	4.443	(4.211, 4.678)	117	2,70
Octubre	4.822	4.881	(4.621, 5.145)	59	1,22
Noviembre	4.652+	4.653	(4.373, 4.940)	1	0,03
Diciembre	4.291+	4.436	(4.160, 4.718)	145	3,38
Enero-Diciembre	54.094	54.683	. .	589	1,09

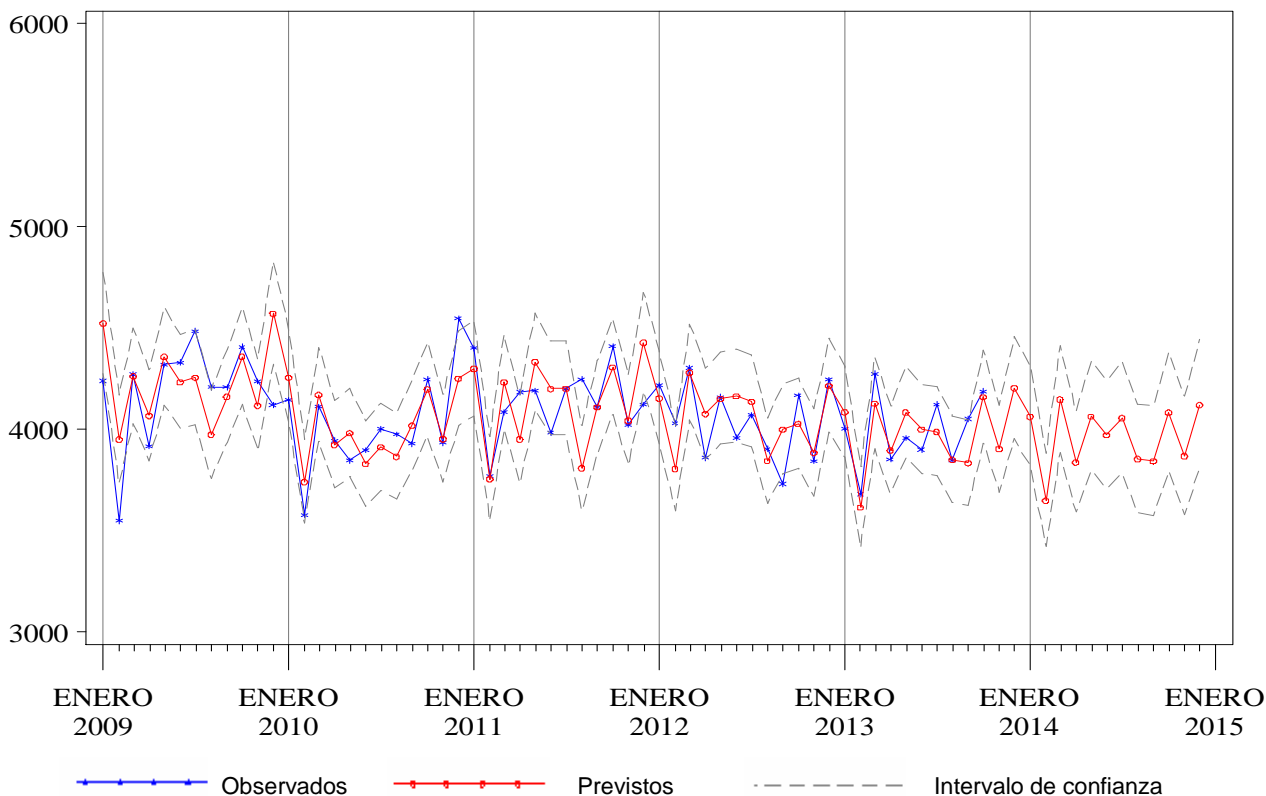
* Para los valores observados (previstos), los dos primeros meses corresponden al año 2012 (2013) y los meses siguientes al 2013 (2014)

+ Valores previstos

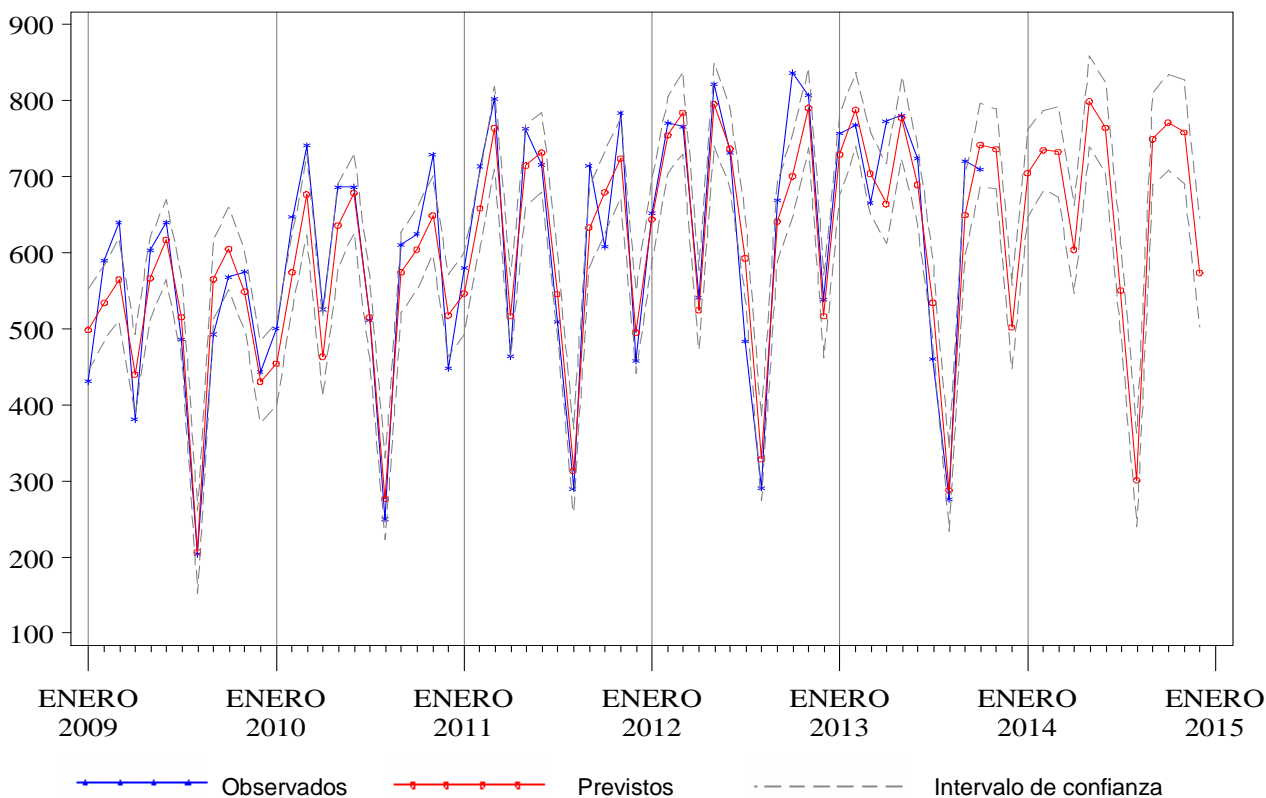
Tabla 7.2. Previsiones de estancias para el año 2014, Hospital Universitario Donostia

Mes*	Observados 2012-2013	Previstos 2013-2014	I.C. del 80%	Cambio	
				Absoluto	Relativo(%)
Noviembre	25.020	24.957	(24.058, 25.856)	-63	-0,25
Diciembre	24.067	24.386	(23.379, 25.391)	319	1,32
Enero	26.527	26.672	(25.632, 27.711)	145	0,55
Febrero	23.839	24.227	(23.264, 25.188)	388	1,63
Marzo	26.159	26.408	(25.318, 27.496)	249	0,95
Abril	24.539	23.845	(22.769, 24.920)	-694	-2,83
Mayo	25.038	25.047	(23.913, 26.181)	9	0,04
Junio	23.082	23.231	(22.112, 24.349)	149	0,65
Julio	23.748	22.729	(21.552, 23.906)	-1.019	-4,29
Agosto	21.482	21.234	(20.036, 22.431)	-248	-1,15
Septiembre	22.655	22.269	(21.090, 23.448)	-386	-1,70
Octubre	25.012	24.303	(23.064, 25.541)	-709	-2,83
Noviembre	24.957+	24.525	(23.268, 25.781)	-433	-1,73
Diciembre	24.386+	24.000	(22.669, 25.330)	-386	-1,58
Enero-Diciembre	291.424	288.491	. .	-2.934	-1,01

* Para los valores observados (previstos), los dos primeros meses corresponden al año 2012 (2013) y los meses siguientes al 2013 (2014)

+ Valores previstos

Figura 7.1. Valores observados y previstos para el número de ingresos. Hospital Universitario Donostia, 2009-2014



Figura 7.2. Valores observados y previstos para el número de estancias. Hospital Universitario Donostia, 2009-2014



Tabla 7.3. Previsiones de urgencias para el año 2014, Hospital Universitario Donostia

Mes*	Observados 2012-2013	Previstos 2013-2014	I.C. del 80%	Cambio	
				Absoluto	Relativo(%)
Noviembre	10.275	10.705	(10.085, 11.339)	430	4,19
Diciembre	12.135	12.140	(11.425, 12.870)	5	0,04
Enero	11.004	11.530	(10.841, 12.235)	526	4,78
Febrero	10.173	10.168	(9.552, 10.799)	-5	-0,05
Marzo	11.820	11.407	(10.706, 12.125)	-413	-3,49
Abril	10.053	10.452	(9.801, 11.119)	399	3,97
Mayo	10.456	11.020	(10.325, 11.733)	564	5,40
Junio	10.120	10.628	(9.948, 11.324)	508	5,02
Julio	11.041	10.857	(10.153, 11.577)	-184	-1,67
Agosto	10.004	10.299	(9.624, 10.991)	295	2,95
Septiembre	10.661	10.429	(9.737, 11.138)	-232	-2,18
Octubre	11.375	11.313	(10.553, 12.092)	-62	-0,55
Noviembre	10.705+	10.875	(10.116, 11.655)	170	1,59
Diciembre	12.140+	12.177	(11.315, 13.062)	37	0,31
Enero-Diciembre	129.552	131.157	.	1.605	1,24

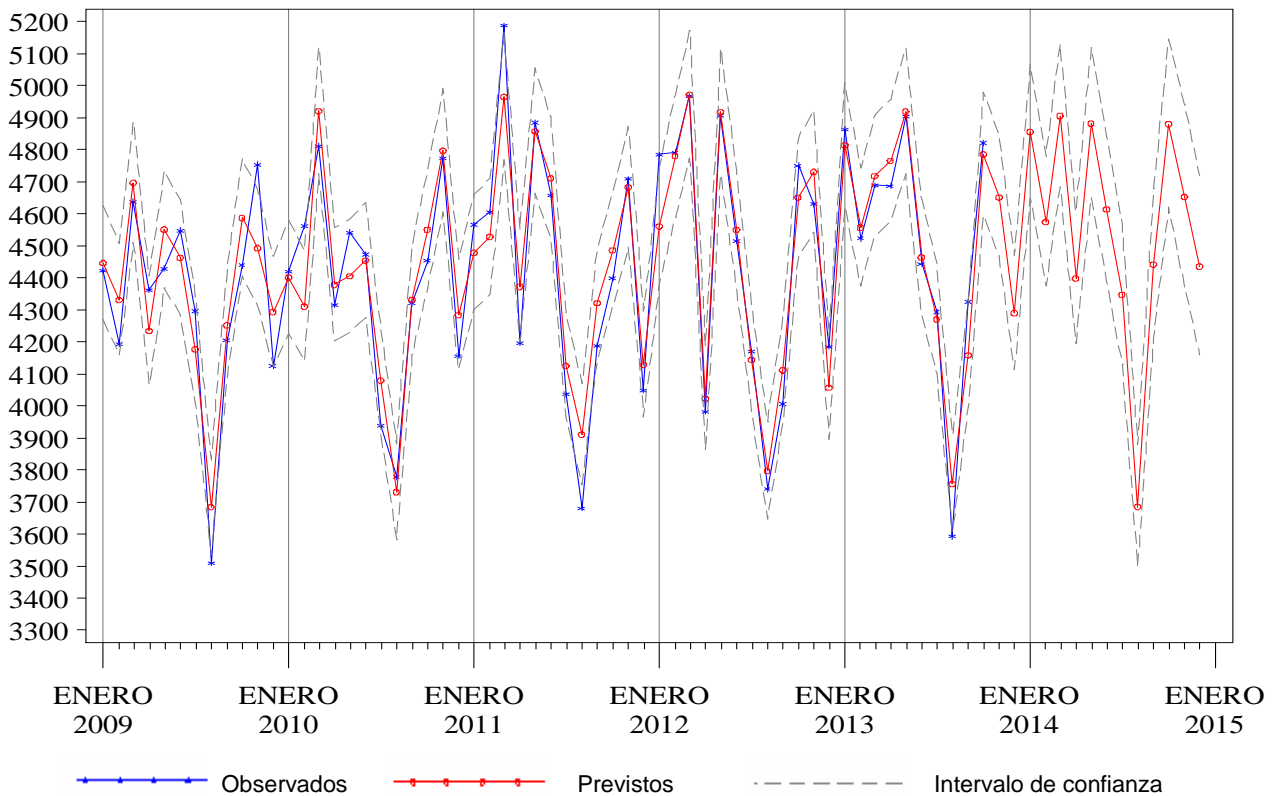
* Para los valores observados (previstos), los dos primeros meses corresponden al año 2012 (2013) y los meses siguientes al 2013 (2014)

+ Valores previstos

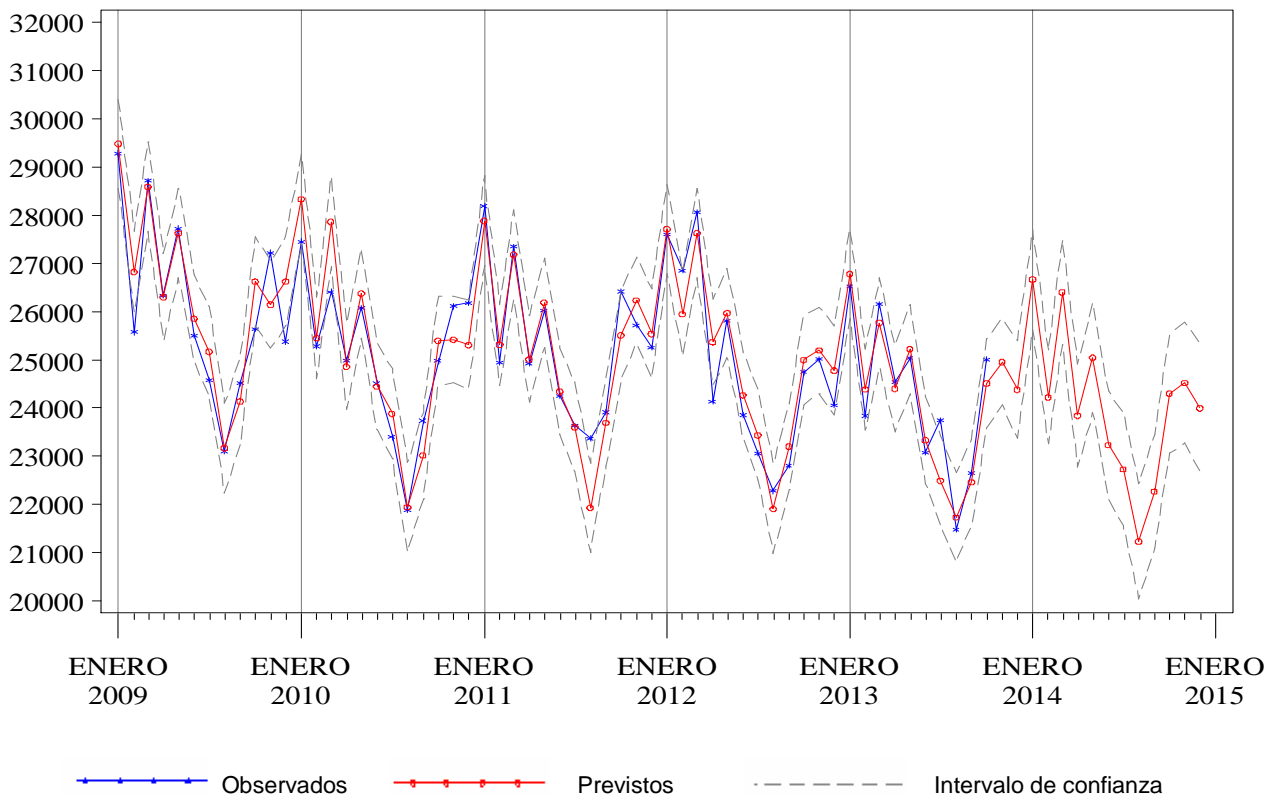
Tabla 7.4. Previsiones de intervenciones quirúrgicas para el año 2014, Hospital Universitario Donostia

Mes*	Observados 2012-2013	Previstos 2013-2014	I.C. del 80%	Cambio	
				Absoluto	Relativo(%)
Noviembre	2.693	2.529	(2.330, 2.734)	-164	-6,08
Diciembre	2.053	1.909	(1.748, 2.074)	-144	-7,01
Enero	2.623	2.428	(2.222, 2.640)	-195	-7,45
Febrero	2.606	2.653	(2.428, 2.886)	47	1,82
Marzo	2.441	2.808	(2.570, 3.054)	367	15,05
Abril	2.635	2.363	(2.162, 2.570)	-272	-10,31
Mayo	2.758	2.766	(2.528, 3.012)	8	0,30
Junio	2.510	2.734	(2.497, 2.979)	224	8,94
Julio	2.101	2.303	(2.102, 2.510)	202	9,61
Agosto	1.541	1.596	(1.456, 1.739)	55	3,54
Septiembre	2.208	2.458	(2.243, 2.678)	250	11,31
Octubre	2.604	2.741	(2.502, 2.988)	137	5,27
Noviembre	2.529+	2.501	(2.273, 2.736)	-29	-1,13
Diciembre	1.909+	2.082	(1.891, 2.280)	173	9,08
Enero-Diciembre	28.465	29.434	.	968	3,40

* Para los valores observados (previstos), los dos primeros meses corresponden al año 2012 (2013) y los meses siguientes al 2013 (2014)

+ Valores previstos

Figura 7.3. Valores observados y previstos para el número de urgencias atendidas. Hospital Universitario Donostia, 2009-2014



Figura 7.4. Valores observados y previstos para el número de intervenciones quirúrgicas. Hospital Universitario Donostia, 2009-2014



Tabla 8.1. Previsiones de ingresos para el año 2014, Hospital de Zumarraga

Mes*	Observados 2012-2013	Previstos 2013-2014	I.C. del 80%		Cambio	
					Absoluto	Relativo(%)
Noviembre	791	747	(687,	808)	-44	-5,55
Diciembre	685	672	(618,	728)	-13	-1,84
Enero	829	798	(733,	864)	-31	-3,73
Febrero	703	720	(661,	780)	17	2,42
Marzo	749	773	(709,	838)	24	3,19
Abril	737	665	(609,	721)	-72	-9,80
Mayo	749	747	(684,	810)	-2	-0,33
Junio	700	716	(656,	777)	16	2,30
Julio	555	581	(532,	631)	26	4,76
Agosto	414	406	(371,	441)	-8	-1,87
Septiembre	711	740	(677,	805)	29	4,14
Octubre	740	747	(682,	812)	7	0,88
Noviembre	747+	730	(660,	801)	-17	-2,29
Diciembre	672+	687	(621,	754)	14	2,11
Enero-Diciembre	8.307	8.310	.	.	3	0,04

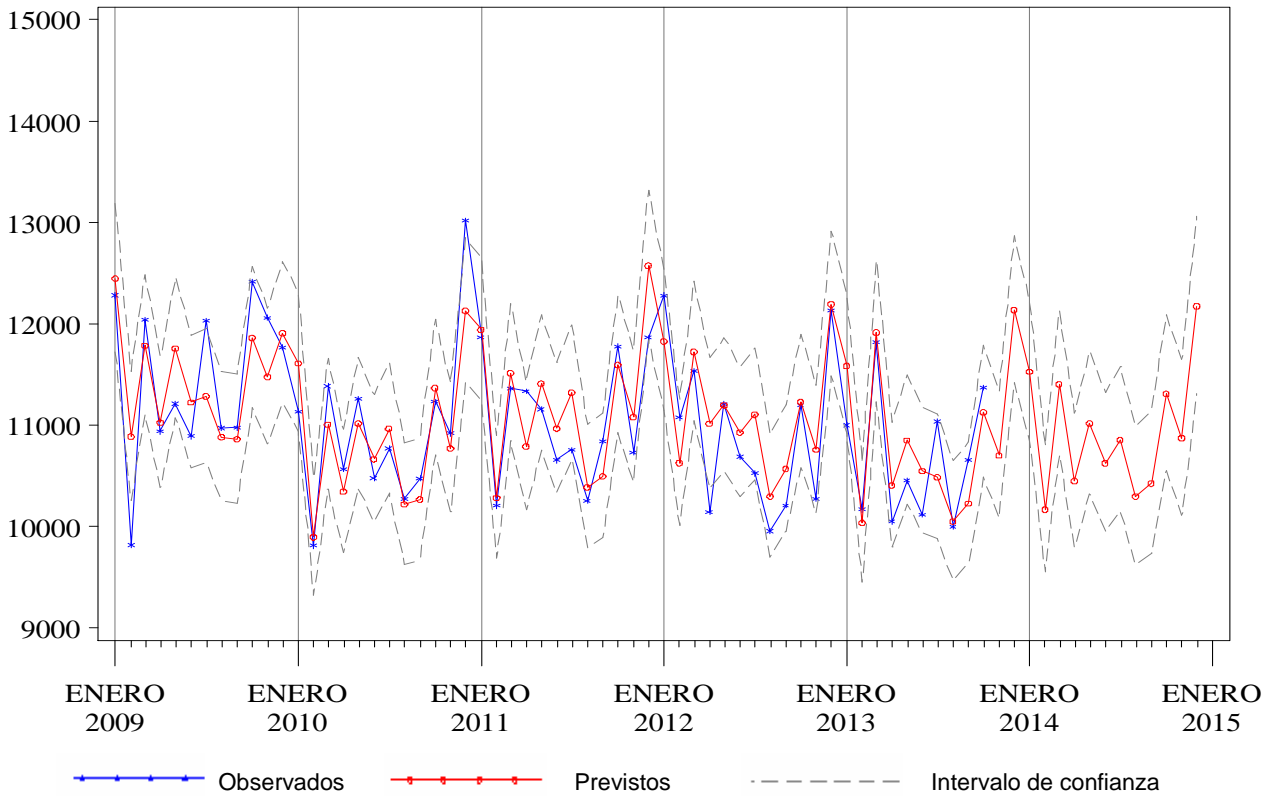
* Para los valores observados (previstos), los dos primeros meses corresponden al año 2012 (2013) y los meses siguientes al 2013 (2014)

+ Valores previstos

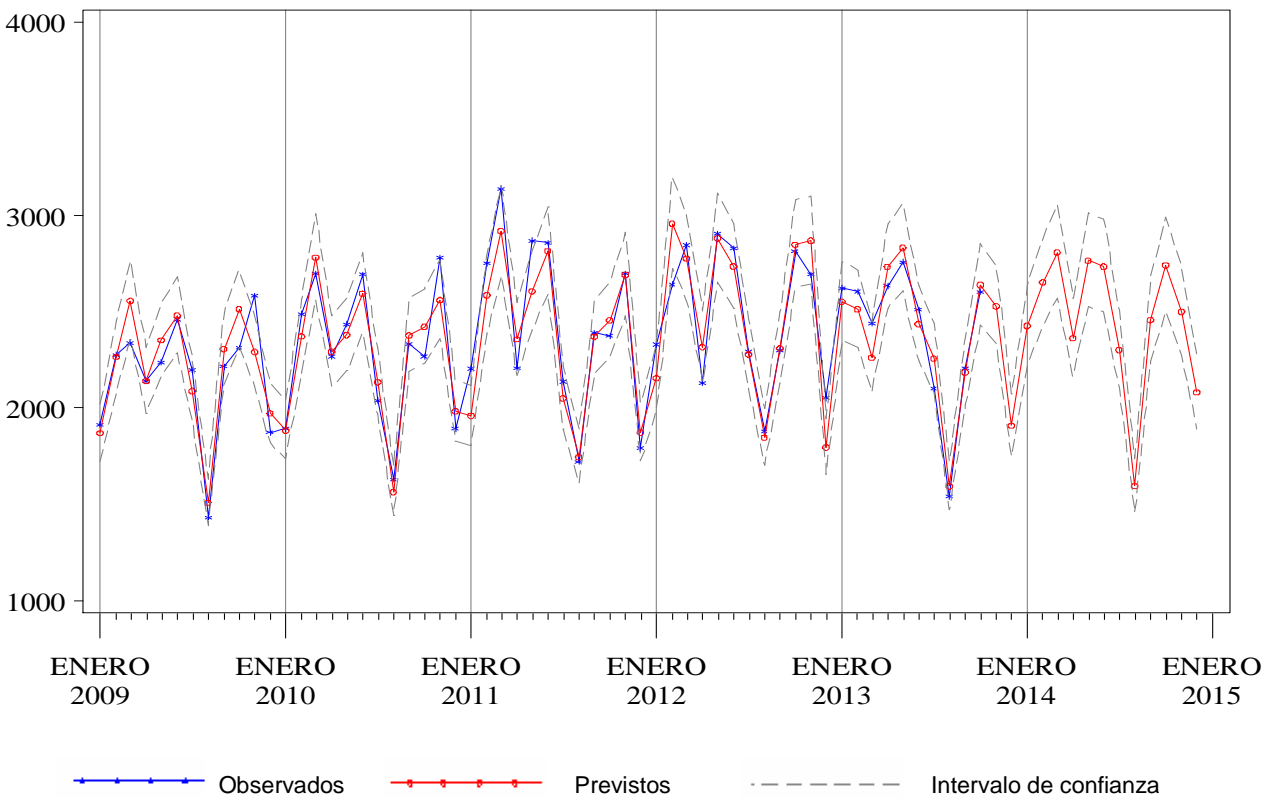
Tabla 8.2. Previsiones de estancias para el año 2014, Hospital de Zumarraga

Mes*	Observados 2012-2013	Previstos 2013-2014	I.C. del 80%		Cambio	
					Absoluto	Relativo(%)
Noviembre	2.868	2.722	(2.505,	2.945)	-146	-5,09
Diciembre	2.914	2.793	(2.558,	3.036)	-121	-4,14
Enero	3.137	3.097	(2.822,	3.380)	-40	-1,29
Febrero	2.855	2.833	(2.571,	3.105)	-22	-0,76
Marzo	3.089	3.085	(2.787,	3.393)	-4	-0,14
Abril	2.775	2.607	(2.345,	2.878)	-168	-6,07
Mayo	2.936	2.822	(2.529,	3.126)	-114	-3,89
Junio	2.639	2.578	(2.301,	2.866)	-61	-2,31
Julio	2.396	2.333	(2.075,	2.602)	-63	-2,63
Agosto	1.854	1.869	(1.656,	2.091)	15	0,81
Septiembre	2.449	2.516	(2.221,	2.823)	67	2,73
Octubre	2.813	2.782	(2.448,	3.131)	-31	-1,12
Noviembre	2.722+	2.709	(2.362,	3.073)	-13	-0,48
Diciembre	2.793+	2.780	(2.413,	3.166)	-13	-0,47
Enero-Diciembre	32.458	32.010	.	.	-448	-1,38

* Para los valores observados (previstos), los dos primeros meses corresponden al año 2012 (2013) y los meses siguientes al 2013 (2014)

+ Valores previstos

Figura 8.1. Valores observados y previstos para el número de ingresos. Hospital Zumárraga, 2009-2014



Figura 8.2. Valores observados y previstos para el número de estancias. Hospital Zumárraga, 2009-2014



Tabla 8.3. Previsiones de urgencias para el año 2014, Hospital de Zumarraga

Mes*	Observados 2012-2013	Previstos 2013-2014	I.C. del 80%	Cambio	
				Absoluto	Relativo(%)
Noviembre	2.761	2.829	(2.665, 2.992)	68	2,46
Diciembre	3.224	3.262	(3.085, 3.438)	38	1,18
Enero	2.999	3.133	(2.950, 3.316)	134	4,47
Febrero	2.647	2.655	(2.486, 2.822)	8	0,29
Marzo	3.044	2.993	(2.804, 3.181)	-51	-1,68
Abril	2.597	2.679	(2.494, 2.862)	82	3,15
Mayo	2.706	2.802	(2.610, 2.993)	96	3,54
Junio	2.722	2.729	(2.542, 2.916)	7	0,27
Julio	2.631	2.611	(2.416, 2.805)	-20	-0,75
Agosto	2.064	2.072	(1.875, 2.268)	8	0,38
Septiembre	2.654	2.615	(2.423, 2.806)	-39	-1,46
Octubre	2.874	2.930	(2.731, 3.129)	56	1,96
Noviembre	2.829+	2.848	(2.639, 3.056)	19	0,67
Diciembre	3.262+	3.286	(3.067, 3.505)	24	0,75
Enero-Diciembre	33.029	33.354	. .	325	0,98

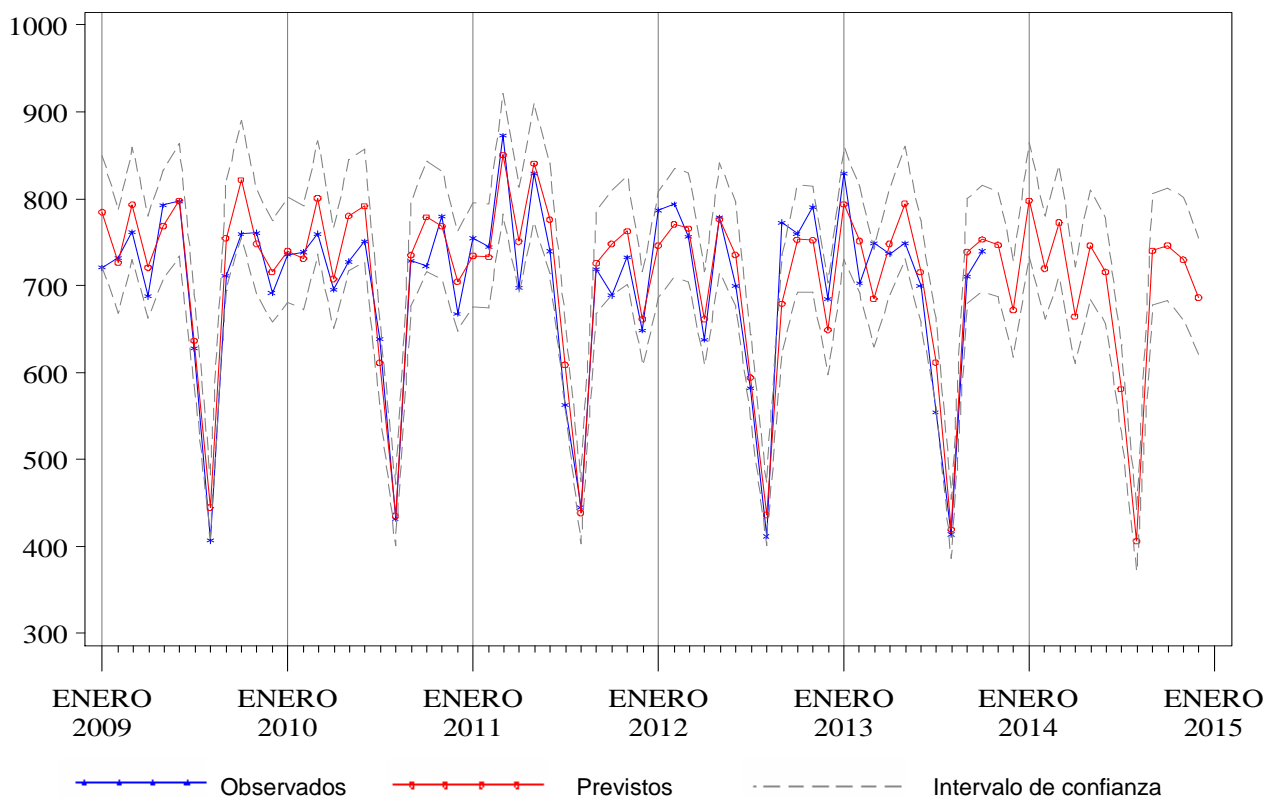
* Para los valores observados (previstos), los dos primeros meses corresponden al año 2012 (2013) y los meses siguientes al 2013 (2014)

+ Valores previstos

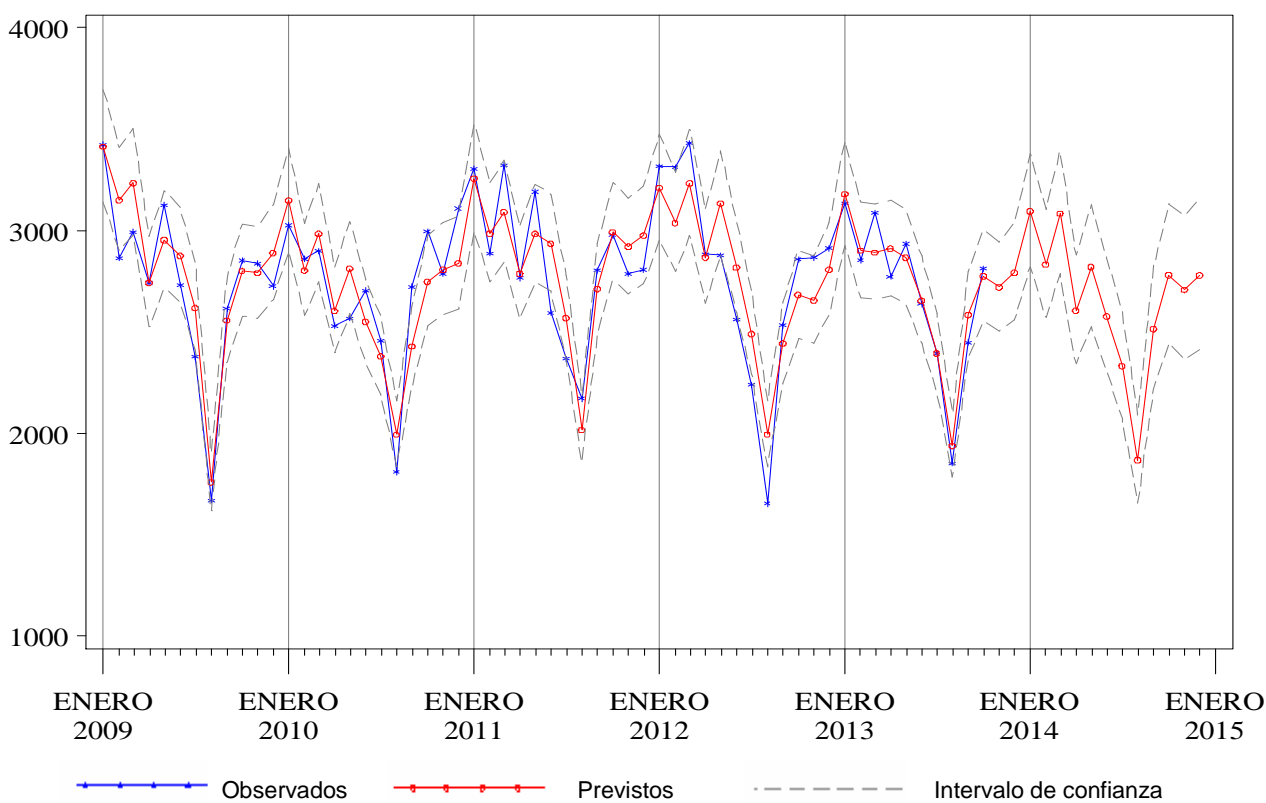
Tabla 8.4. Previsiones de intervenciones quirúrgicas para el año 2014, Hospital de Zumarraga

Mes*	Observados 2012-2013	Previstos 2013-2014	I.C. del 80%	Cambio	
				Absoluto	Relativo(%)
Noviembre	411	396	(341, 453)	-15	-3,67
Diciembre	305	302	(259, 346)	-3	-1,11
Enero	409	398	(340, 458)	-11	-2,70
Febrero	373	379	(323, 437)	6	1,66
Marzo	365	383	(326, 443)	18	4,99
Abril	363	323	(274, 374)	-40	-11,00
Mayo	405	404	(342, 469)	-1	-0,23
Junio	377	393	(332, 456)	16	4,25
Julio	227	315	(266, 367)	88	38,98
Agosto	129	117	(98, 136)	-12	-9,25
Septiembre	367	403	(340, 470)	36	9,88
Octubre	414	413	(348, 482)	-1	-0,16
Noviembre	396+	379	(311, 450)	-17	-4,37
Diciembre	302+	315	(258, 375)	13	4,37
Enero-Diciembre	4.127	4.223	. .	96	2,34

* Para los valores observados (previstos), los dos primeros meses corresponden al año 2012 (2013) y los meses siguientes al 2013 (2014)

+ Valores previstos

Figura 8.3. Valores observados y previstos para el número de urgencias atendidas. Hospital de Zumárraga, 2009-2014



Figura 8.4. Valores observados y previstos para el número de intervenciones quirúrgicas. Hospital de Zumárraga, 2009-2014



Tabla 9.1. Previsiones de ingresos para el año 2014, Hospital de Bidasoa

Mes*	Observados 2012-2013	Previstos 2013-2014	I.C. del 80%		Cambio	
					Absoluto	Relativo(%)
Noviembre	3.177	3.177	(2.983,	3.374)	-0	-0,01
Diciembre	3.560	3.550	(3.320,	3.785)	-10	-0,28
Enero	3.064	3.261	(3.049,	3.477)	197	6,42
Febrero	2.984	3.013	(2.812,	3.218)	29	0,96
Marzo	3.630	3.421	(3.182,	3.666)	-209	-5,76
Abril	3.075	3.129	(2.903,	3.360)	54	1,75
Mayo	3.029	3.310	(3.066,	3.560)	281	9,27
Junio	3.006	3.261	(3.014,	3.513)	255	8,47
Julio	3.461	3.363	(3.102,	3.631)	-98	-2,84
Agosto	3.258	3.241	(2.984,	3.505)	-17	-0,52
Septiembre	3.294	3.138	(2.884,	3.400)	-156	-4,73
Octubre	3.332	3.365	(3.087,	3.652)	33	1,00
Noviembre	3.177+	3.237	(2.955,	3.529)	61	1,91
Diciembre	3.550+	3.516	(3.201,	3.842)	-34	-0,95
Enero-Diciembre	38.860	39.255	.	.	395	1,02

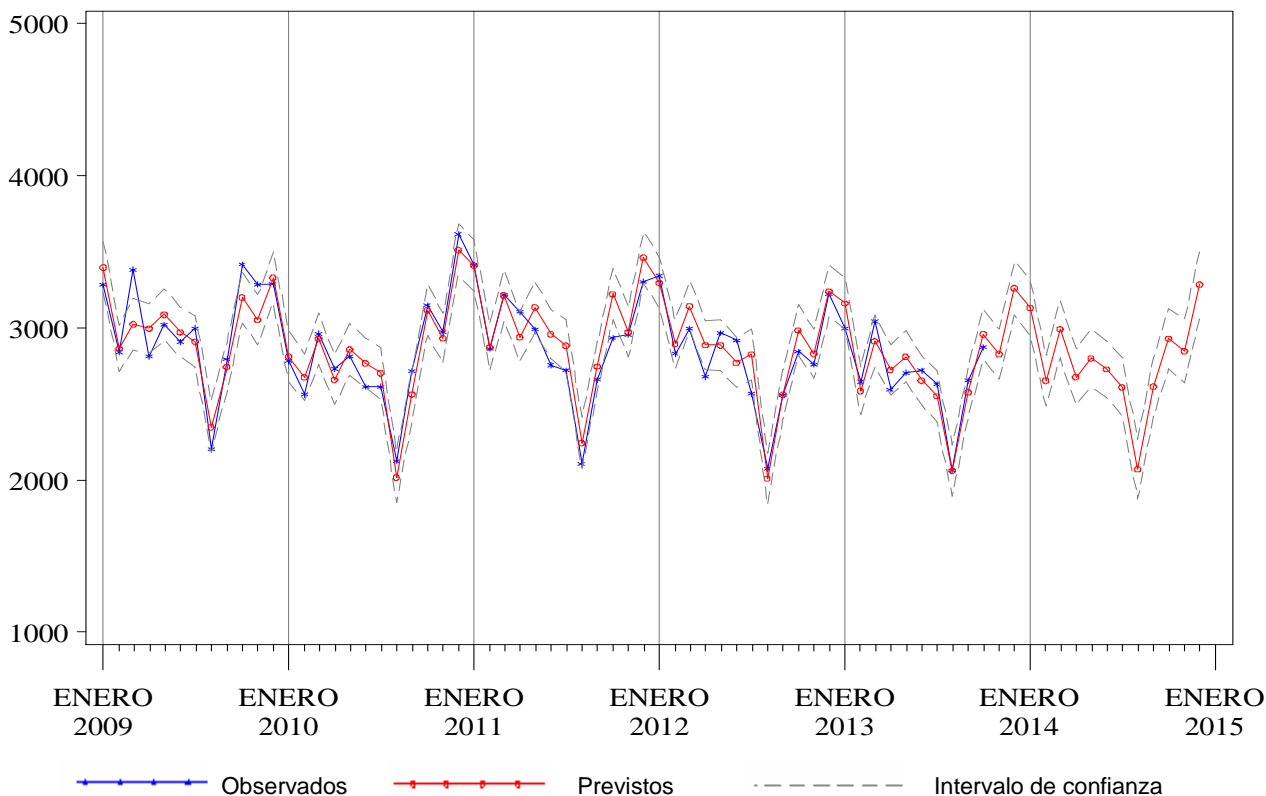
* Para los valores observados (previstos), los dos primeros meses corresponden al año 2012 (2013) y los meses siguientes al 2013 (2014)

+ Valores previstos

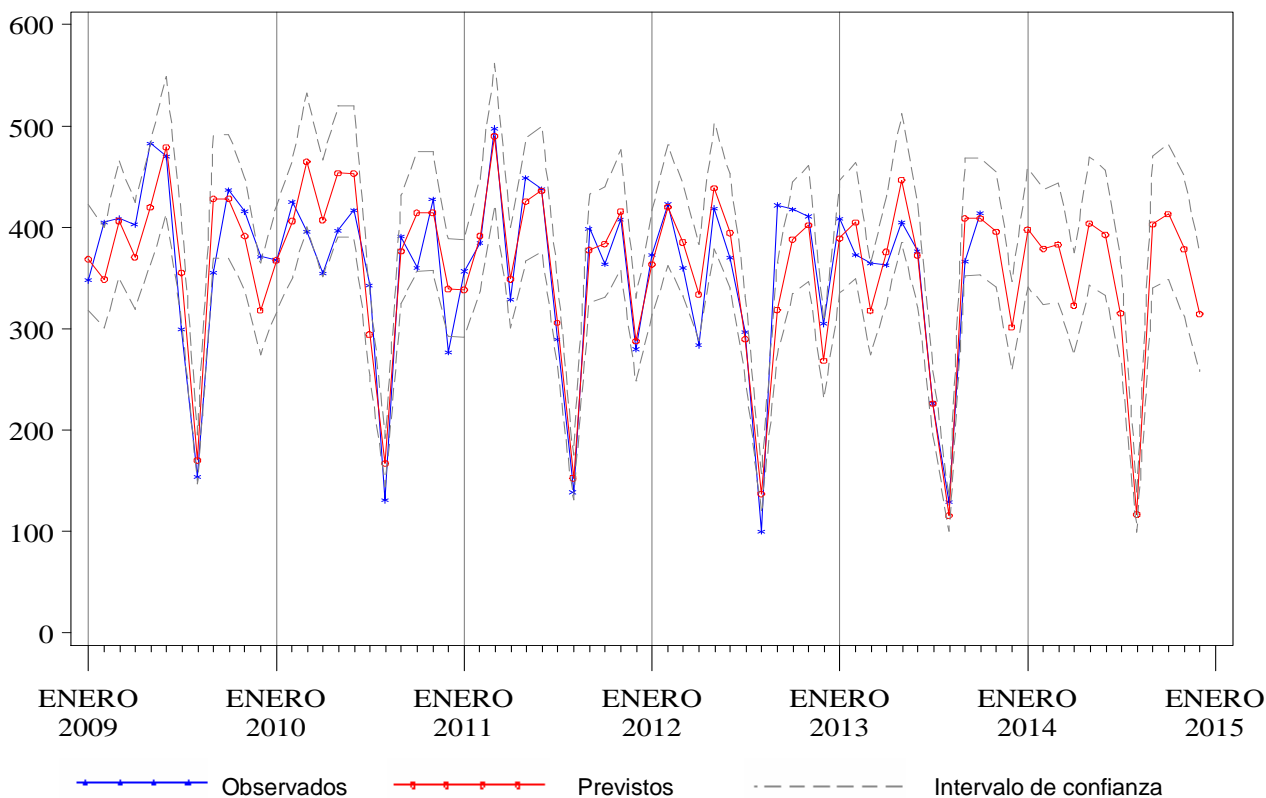
Tabla 9.2. Previsiones de estancias para el año 2014, Hospital de Bidasoa

Mes*	Observados 2012-2013	Previstos 2013-2014	I.C. del 80%		Cambio	
					Absoluto	Relativo(%)
Noviembre	2.203	2.228	(2.021,	2.441)	25	1,12
Diciembre	2.497	2.138	(1.921,	2.362)	-359	-14,39
Enero	2.477	2.593	(2.321,	2.875)	116	4,66
Febrero	2.110	2.290	(2.044,	2.546)	180	8,53
Marzo	2.550	2.419	(2.153,	2.696)	-131	-5,14
Abril	2.415	2.120	(1.882,	2.368)	-295	-12,22
Mayo	2.310	2.219	(1.964,	2.484)	-91	-3,94
Junio	2.061	2.055	(1.814,	2.306)	-6	-0,30
Julio	1.908	1.945	(1.713,	2.187)	37	1,92
Agosto	1.865	1.777	(1.561,	2.003)	-88	-4,70
Septiembre	2.035	1.884	(1.651,	2.128)	-151	-7,41
Octubre	2.215	2.137	(1.868,	2.418)	-78	-3,52
Noviembre	2.228+	2.175	(1.891,	2.473)	-53	-2,38
Diciembre	2.138+	2.093	(1.814,	2.387)	-44	-2,06
Enero-Diciembre	26.311	25.706	.	.	-605	-2,30

* Para los valores observados (previstos), los dos primeros meses corresponden al año 2012 (2013) y los meses siguientes al 2013 (2014)

+ Valores previstos

Figura 9.1. Valores observados y previstos para el número de ingresos. Hospital Bidasoa, 2009-2014



Figura 9.2. Valores observados y previstos para el número de estancias. Hospital Bidasoa, 2009-2014



Tabla 9.3. Previsiones de urgencias para el año 2014, Hospital de Bidasoa

Mes*	Observados 2012-2013	Previstos 2013-2014	I.C. del 80%	Cambio	
				Absoluto	Relativo(%)
Noviembre	3.177	3.177	(2.983, 3.374)	-0	-0,01
Diciembre	3.560	3.550	(3.320, 3.785)	-10	-0,28
Enero	3.064	3.261	(3.049, 3.477)	197	6,42
Febrero	2.984	3.013	(2.812, 3.218)	29	0,96
Marzo	3.630	3.421	(3.182, 3.666)	-209	-5,76
Abril	3.075	3.129	(2.903, 3.360)	54	1,75
Mayo	3.029	3.310	(3.066, 3.560)	281	9,27
Junio	3.006	3.261	(3.014, 3.513)	255	8,47
Julio	3.461	3.363	(3.102, 3.631)	-98	-2,84
Agosto	3.258	3.241	(2.984, 3.505)	-17	-0,52
Septiembre	3.294	3.138	(2.884, 3.400)	-156	-4,73
Octubre	3.332	3.365	(3.087, 3.652)	33	1,00
Noviembre	3.177+	3.237	(2.955, 3.529)	61	1,91
Diciembre	3.550+	3.516	(3.201, 3.842)	-34	-0,95
Enero-Diciembre	38.860	39.255	. .	395	1,02

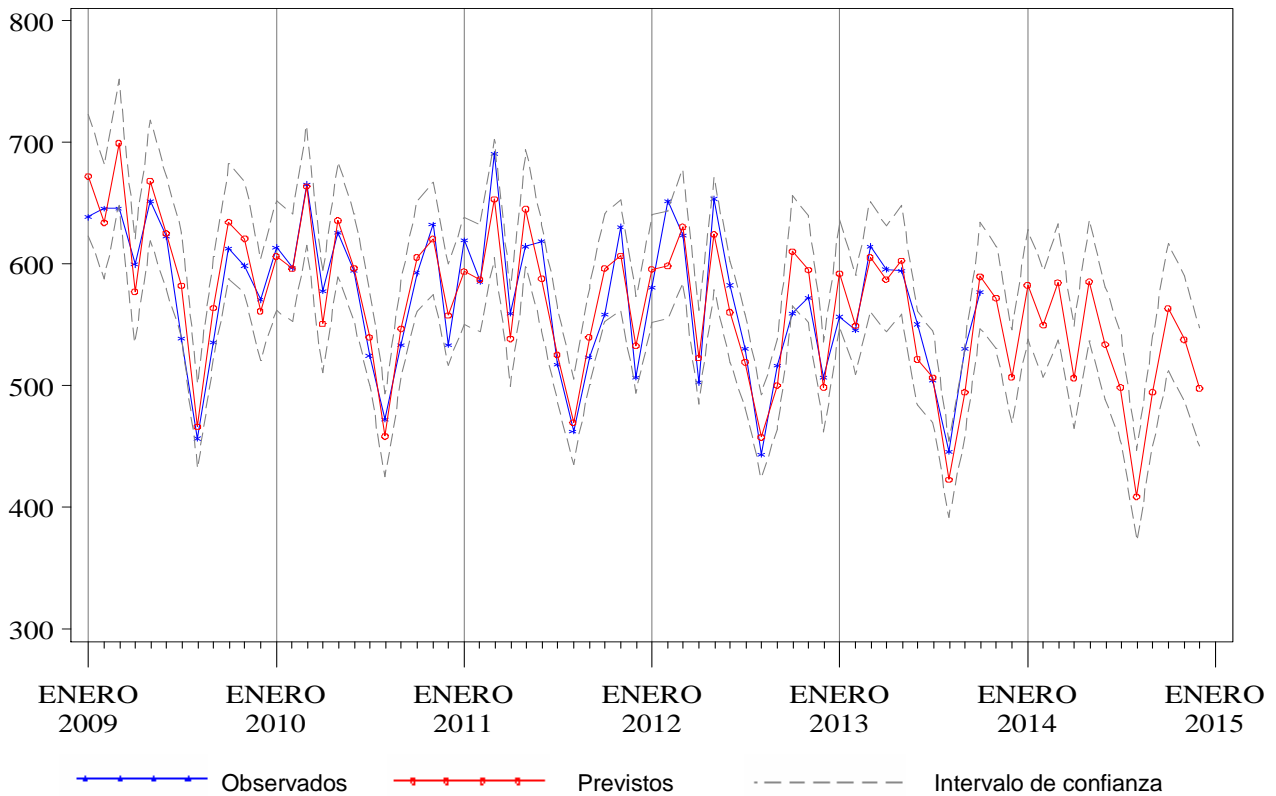
* Para los valores observados (previstos), los dos primeros meses corresponden al año 2012 (2013) y los meses siguientes al 2013 (2014)

+ Valores previstos

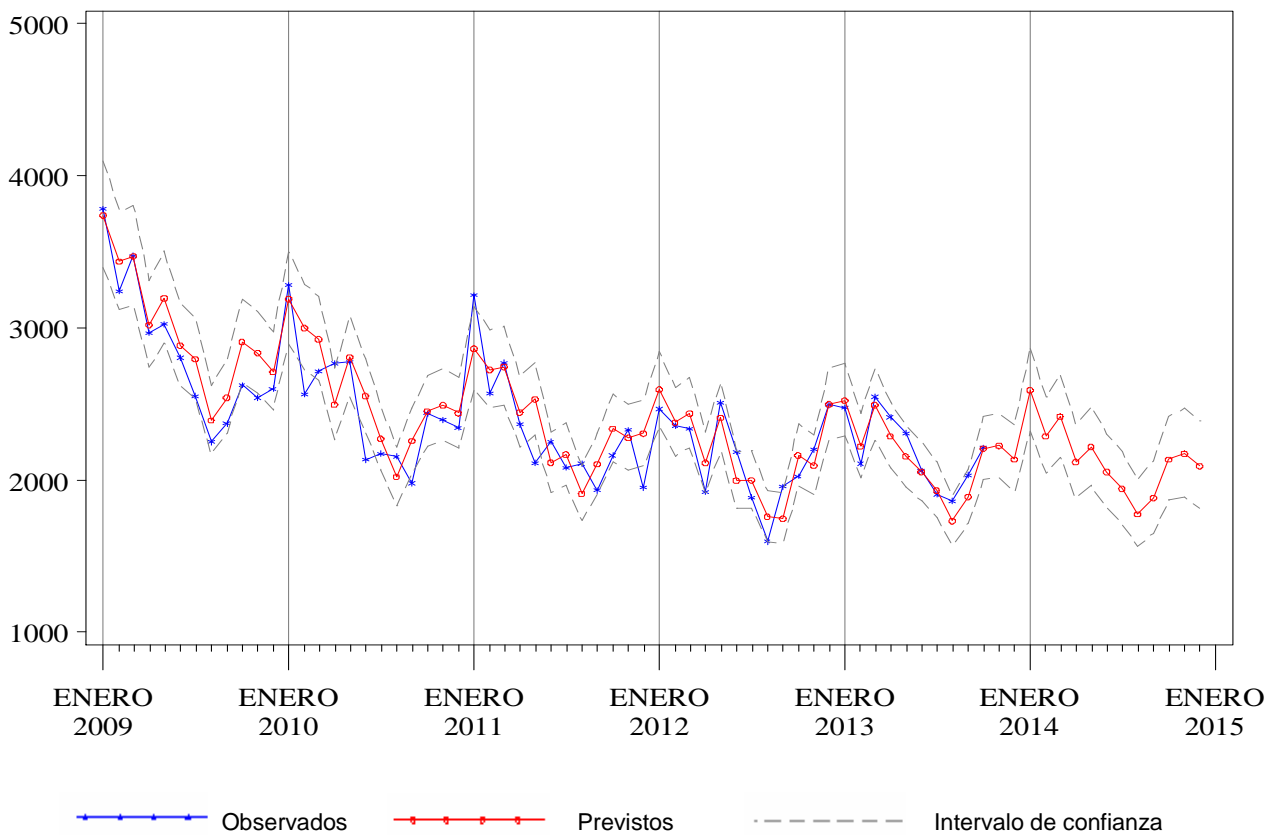
Tabla 9.4. Previsiones de intervenciones quirúrgicas para el año 2014, Hospital de Bidasoa

Mes*	Observados 2012-2013	Previstos 2013-2014	I.C. del 80%	Cambio	
				Absoluto	Relativo(%)
Noviembre	328	313	(286, 340)	-15	-4,55
Diciembre	245	238	(209, 267)	-7	-2,72
Enero	269	280	(250, 310)	11	4,26
Febrero	274	298	(270, 324)	24	8,58
Marzo	310	328	(298, 358)	18	5,90
Abril	311	272	(242, 301)	-39	-12,55
Mayo	316	332	(300, 362)	16	5,03
Junio	286	309	(278, 339)	23	8,05
Julio	271	267	(235, 298)	-4	-1,35
Agosto	222	196	(163, 227)	-26	-11,78
Septiembre	295	290	(259, 321)	-5	-1,60
Octubre	314	330	(297, 362)	16	5,05
Noviembre	313+	307	(273, 339)	-6	-2,05
Diciembre	238+	252	(217, 286)	14	5,80
Enero-Diciembre	3.419	3.461	. .	42	1,22

* Para los valores observados (previstos), los dos primeros meses corresponden al año 2012 (2013) y los meses siguientes al 2013 (2014)

+ Valores previstos

Figura 9.3. Valores observados y previstos para el número de urgencias atendidas. Hospital Bidasoa, 2009-2014



Figura 9.4. Valores observados y previstos para el número de intervenciones quirúrgicas. Hospital Bidasoa, 2009-2014



Tabla 10.1. Previsiones de ingresos para el año 2014, Hospital de Mendaro

Mes*	Observados 2012-2013	Previstos 2013-2014	I.C. del 80%		Cambio	
					Absoluto	Relativo(%)
Noviembre	614	617	(573,	660)	3	0,52
Diciembre	556	582	(534,	628)	26	4,60
Enero	647	672	(622,	720)	25	3,81
Febrero	641	638	(591,	684)	-3	-0,47
Marzo	633	680	(627,	733)	47	7,49
Abril	609	579	(525,	631)	-30	-4,96
Mayo	712	681	(624,	737)	-31	-4,39
Junio	614	630	(574,	686)	16	2,66
Julio	556	547	(487,	606)	-9	-1,63
Agosto	361	372	(311,	433)	11	3,16
Septiembre	578	594	(533,	654)	16	2,74
Octubre	666	661	(597,	725)	-5	-0,71
Noviembre	617+	610	(543,	677)	-7	-1,08
Diciembre	582+	594	(522,	665)	12	2,14
Enero-Diciembre	7.216	7.259	.	.	43	0,60

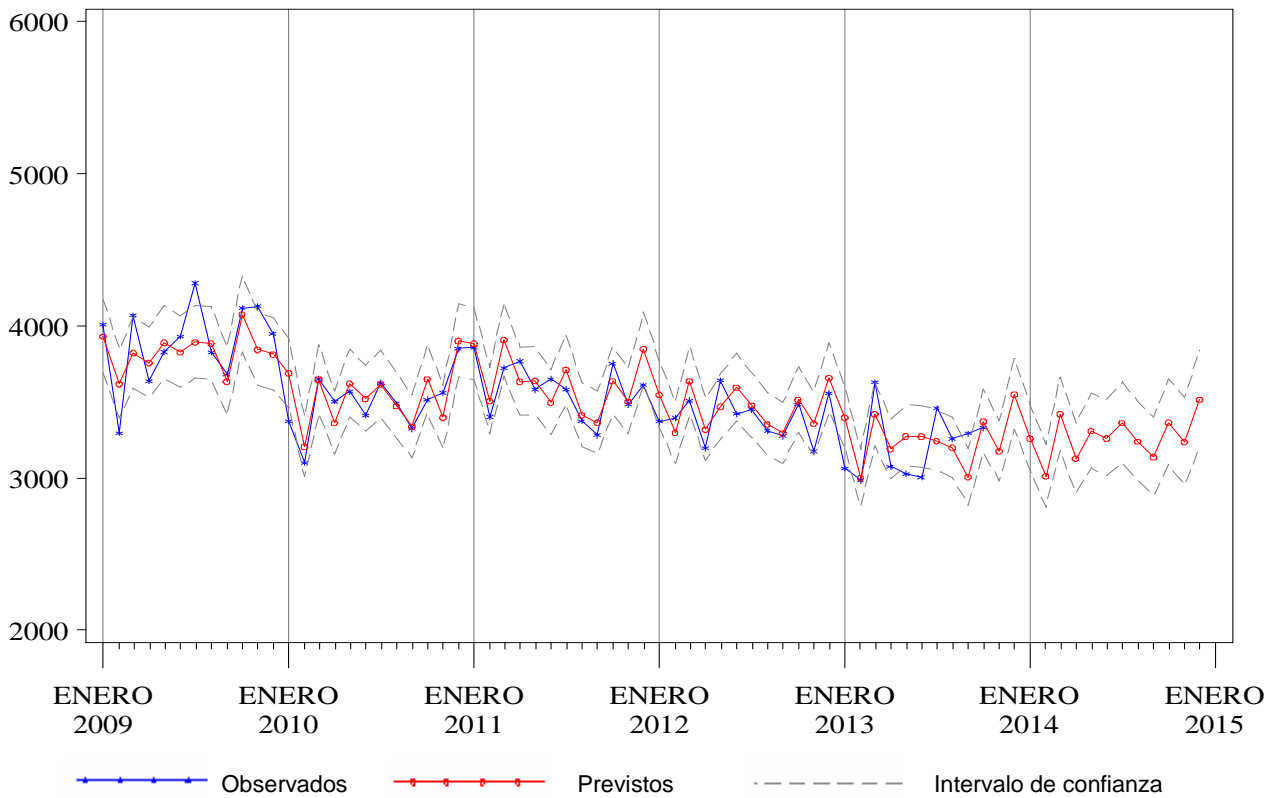
* Para los valores observados (previstos), los dos primeros meses corresponden al año 2012 (2013) y los meses siguientes al 2013 (2014)

+ Valores previstos

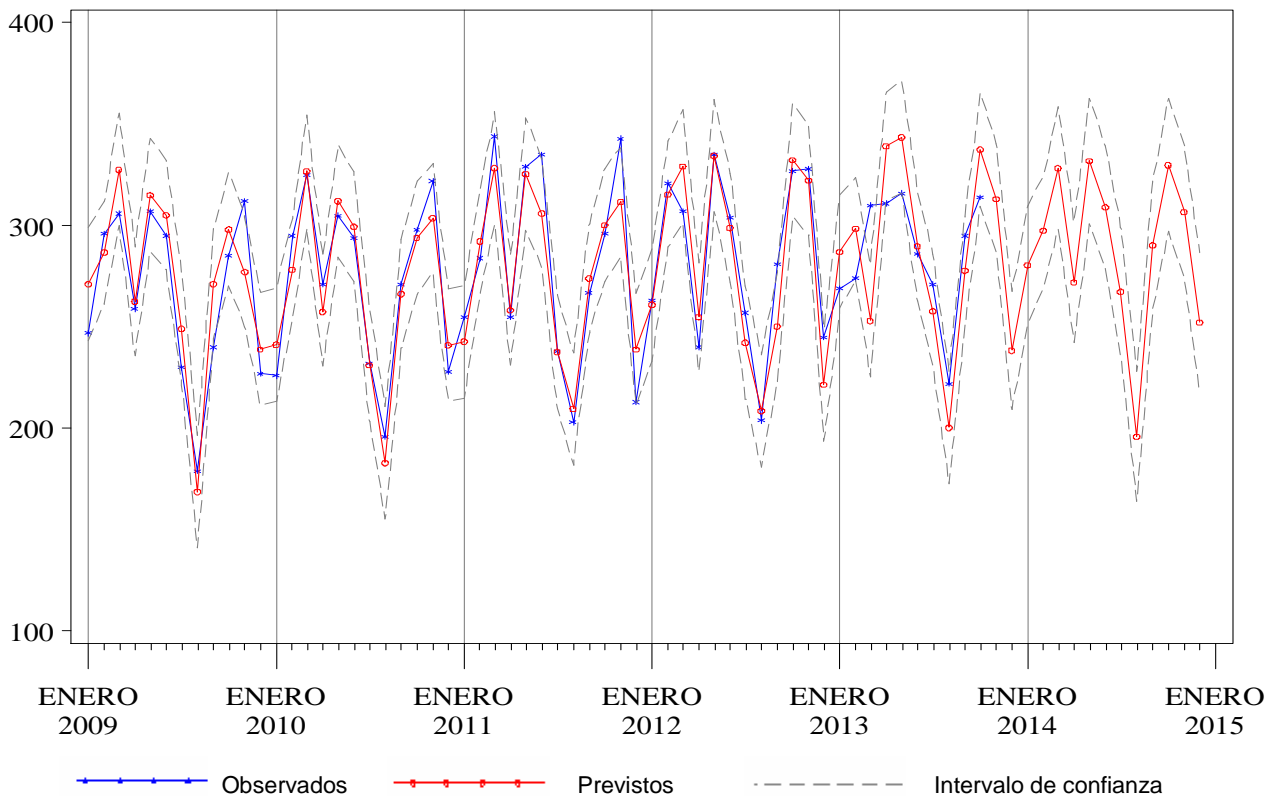
Tabla 10.2. Previsiones de estancias para el año 2014, Hospital de Mendaro

Mes*	Observados 2012-2013	Previstos 2013-2014	I.C. del 80%		Cambio	
					Absoluto	Relativo(%)
Noviembre	2.669	2.544	(2.349,	2.737)	-125	-4,69
Diciembre	2.547	2.515	(2.304,	2.725)	-32	-1,26
Enero	2.895	2.941	(2.721,	3.161)	46	1,60
Febrero	2.595	2.680	(2.472,	2.886)	85	3,27
Marzo	2.954	2.906	(2.667,	3.143)	-48	-1,64
Abril	2.415	2.420	(2.180,	2.658)	5	0,19
Mayo	2.735	2.682	(2.426,	2.936)	-53	-1,95
Junio	2.581	2.446	(2.191,	2.699)	-135	-5,24
Julio	2.458	2.278	(2.007,	2.548)	-180	-7,32
Agosto	1.855	1.722	(1.444,	2.000)	-133	-7,15
Septiembre	2.307	2.259	(1.983,	2.535)	-48	-2,07
Octubre	2.348	2.428	(2.135,	2.720)	80	3,39
Noviembre	2.544+	2.511	(2.207,	2.813)	-33	-1,31
Diciembre	2.515+	2.481	(2.157,	2.803)	-34	-1,37
Enero-Diciembre	30.202	29.752	.	.	-450	-1,49

* Para los valores observados (previstos), los dos primeros meses corresponden al año 2012 (2013) y los meses siguientes al 2013 (2014)

+ Valores previstos

Figura 10.1. Valores observados y previstos para el número de ingresos. Hospital de Mendaro, 2009-2014



Figura 10.2. Valores observados y previstos para el número de estancias. Hospital de Mendaro, 2009-2014



Tabla 10.3. Previsiones de urgencias para el año 2014, Hospital de Mendaro

Mes*	Observados 2012-2013	Previstos 2013-2014	I.C. del 80%	Cambio	
				Absoluto	Relativo(%)
Noviembre	2.377	2.473	(2.313, 2.632)	96	4,03
Diciembre	2.905	2.937	(2.751, 3.122)	32	1,09
Enero	2.685	2.769	(2.582, 2.956)	84	3,14
Febrero	2.606	2.489	(2.318, 2.659)	-117	-4,48
Marzo	2.860	2.768	(2.578, 2.958)	-92	-3,20
Abril	2.294	2.332	(2.146, 2.517)	38	1,65
Mayo	2.517	2.584	(2.390, 2.776)	67	2,65
Junio	2.493	2.504	(2.316, 2.692)	11	0,45
Julio	2.578	2.473	(2.277, 2.668)	-105	-4,08
Agosto	2.124	2.107	(1.909, 2.304)	-17	-0,80
Septiembre	2.547	2.468	(2.275, 2.659)	-79	-3,12
Octubre	2.564	2.648	(2.447, 2.848)	84	3,27
Noviembre	2.473+	2.542	(2.337, 2.746)	70	2,81
Diciembre	2.937+	2.931	(2.714, 3.147)	-6	-0,19
Enero-Diciembre	30.677	30.615	. .	-62	-0,20

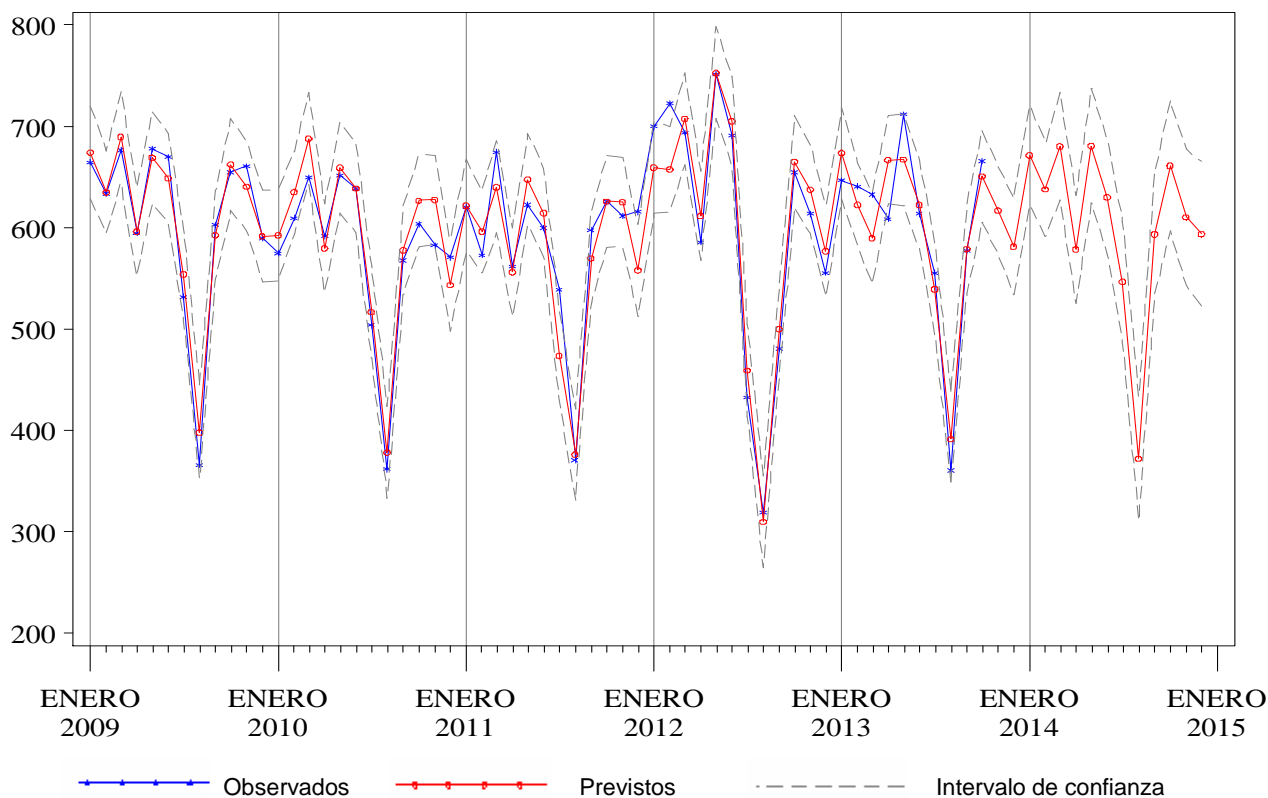
* Para los valores observados (previstos), los dos primeros meses corresponden al año 2012 (2013) y los meses siguientes al 2013 (2014)

+ Valores previstos

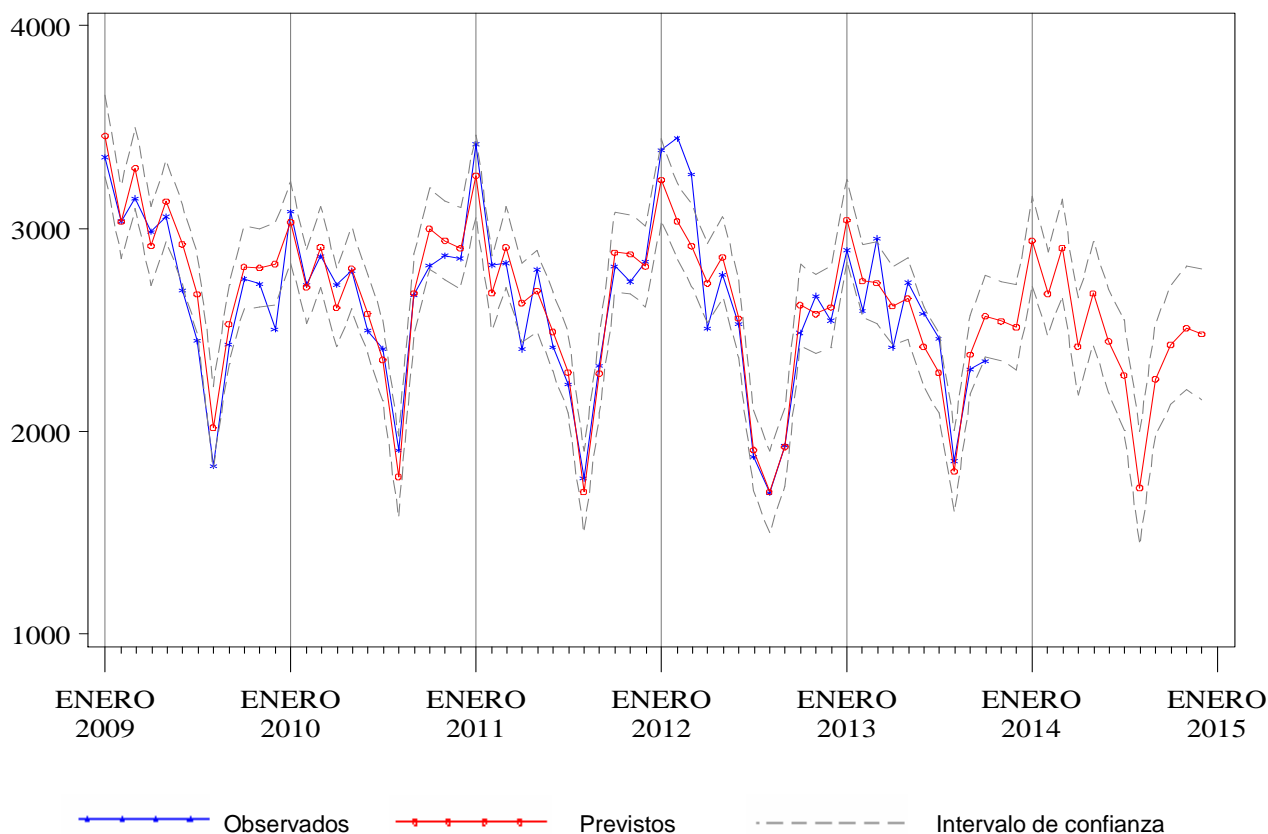
Tabla 10.4. Previsiones de intervenciones quirúrgicas para el año 2014, Hospital de Mendaro

Mes*	Observados 2012-2013	Previstos 2013-2014	I.C. del 80%	Cambio	
				Absoluto	Relativo(%)
Noviembre	321	326	(279, 374)	5	1,43
Diciembre	247	257	(218, 297)	10	4,09
Enero	299	305	(259, 353)	6	2,01
Febrero	297	299	(254, 347)	2	0,82
Marzo	300	340	(289, 394)	40	13,49
Abril	326	277	(235, 321)	-49	-14,93
Mayo	378	359	(305, 416)	-19	-4,98
Junio	338	356	(302, 412)	18	5,36
Julio	251	245	(208, 284)	-6	-2,32
Agosto	117	112	(95, 130)	-5	-3,97
Septiembre	264	297	(252, 344)	33	12,65
Octubre	384	357	(303, 414)	-27	-6,92
Noviembre	326+	302	(253, 353)	-24	-7,35
Diciembre	257+	268	(225, 314)	11	4,39
Enero-Diciembre	3.537	3.520	. .	-17	-0,47

* Para los valores observados (previstos), los dos primeros meses corresponden al año 2012 (2013) y los meses siguientes al 2013 (2014)

+ Valores previstos

Figura 10.3. Valores observados y previstos para el número de urgencias atendidas. Hospital de Mendaro, 2009-2014



Figura 10.4. Valores observados y previstos para el número de intervenciones quirúrgicas. Hospital de Mendaro, 2009-2014



Tabla 11.1. Previsiones de ingresos para el año 2014, Hospital de Alto Deba

Mes*	Observados 2012-2013	Previstos 2013-2014	I.C. del 80%		Cambio	
					Absoluto	Relativo(%)
Noviembre	450	525	(495,	554)	75	16,76
Diciembre	446	499	(467,	529)	53	11,79
Enero	518	551	(519,	581)	33	6,34
Febrero	485	522	(494,	550)	37	7,70
Marzo	530	544	(512,	574)	14	2,59
Abril	503	500	(469,	529)	-3	-0,68
Mayo	529	533	(502,	563)	4	0,77
Junio	514	498	(468,	528)	-16	-3,08
Julio	391	458	(427,	489)	67	17,19
Agosto	343	347	(315,	377)	4	1,08
Septiembre	521	507	(477,	537)	-14	-2,63
Octubre	586	562	(531,	593)	-24	-4,04
Noviembre	525+	515	(484,	546)	-10	-1,90
Diciembre	499+	509	(476,	540)	10	2,02
Enero-Diciembre	5.944	6.046	.	.	102	1,72

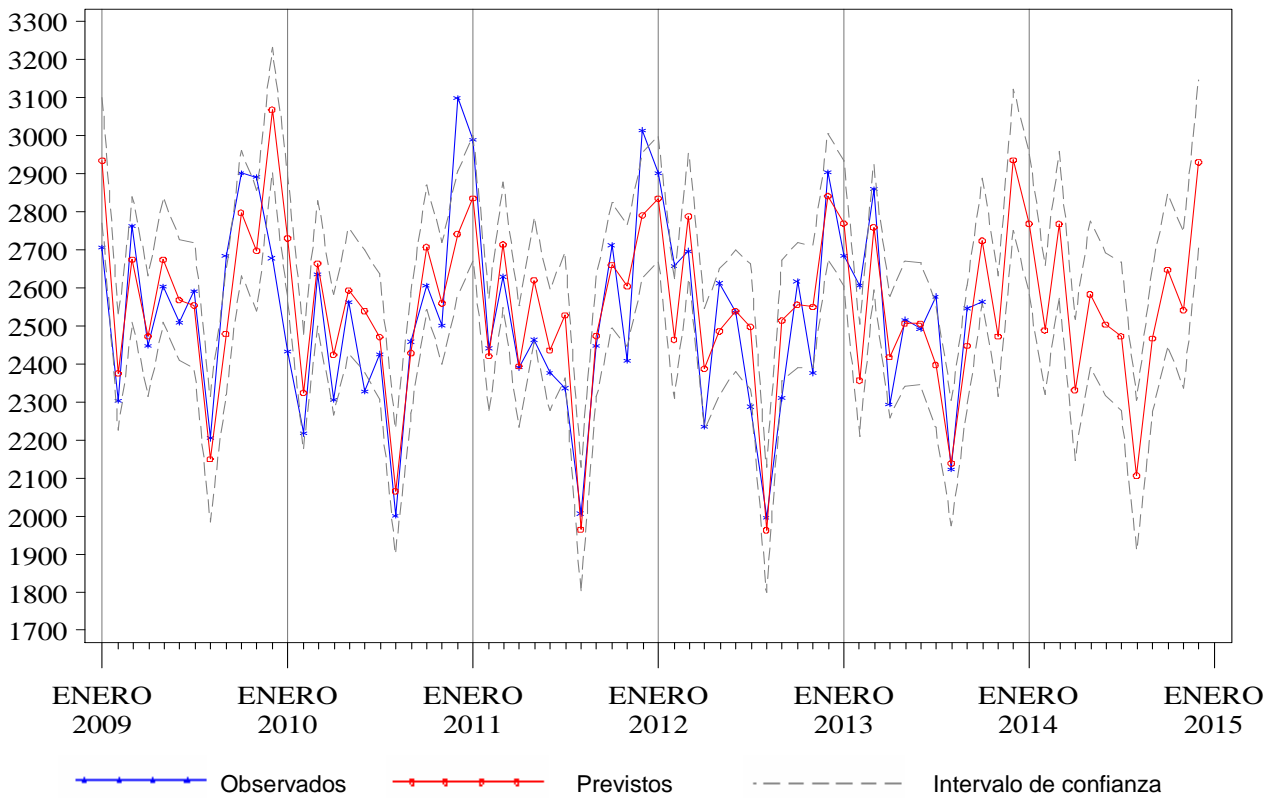
* Para los valores observados (previstos), los dos primeros meses corresponden al año 2012 (2013) y los meses siguientes al 2013 (2014)

+ Valores previstos

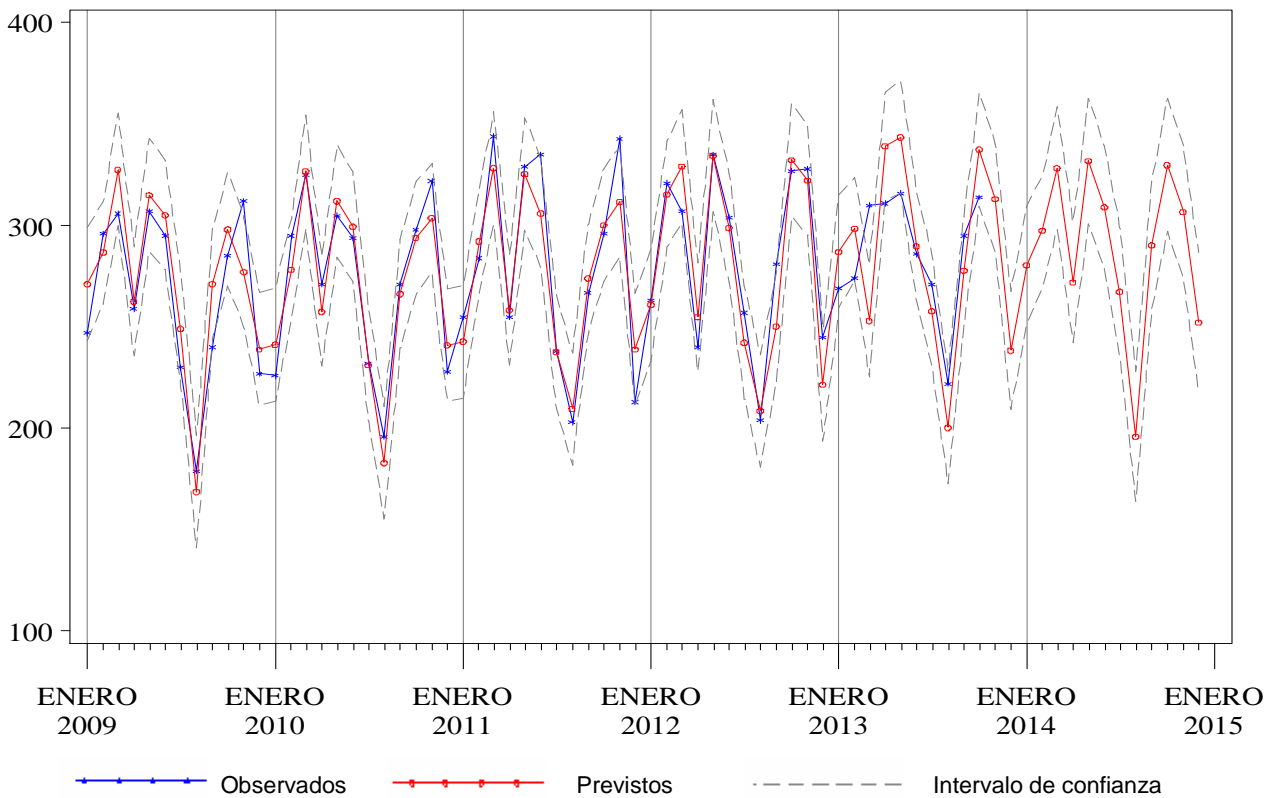
Tabla 11.2. Previsiones de estancias para el año 2014, Hospital de Alto Deba

Mes*	Observados 2012-2013	Previstos 2013-2014	I.C. del 80%		Cambio	
					Absoluto	Relativo(%)
Noviembre	1.846	1.711	(1.567,	1.855)	-135	-7,29
Diciembre	1.789	1.739	(1.582,	1.894)	-50	-2,82
Enero	2.131	1.894	(1.737,	2.049)	-237	-11,14
Febrero	1.742	1.725	(1.583,	1.865)	-17	-0,98
Marzo	1.858	1.830	(1.674,	1.986)	-28	-1,49
Abril	1.349	1.635	(1.483,	1.786)	286	21,20
Mayo	1.528	1.713	(1.556,	1.868)	185	12,10
Junio	1.632	1.554	(1.403,	1.705)	-78	-4,77
Julio	1.418	1.474	(1.318,	1.630)	56	3,96
Agosto	1.164	1.217	(1.060,	1.373)	53	4,56
Septiembre	1.534	1.538	(1.386,	1.688)	4	0,23
Octubre	1.719	1.717	(1.560,	1.872)	-2	-0,14
Noviembre	1.711+	1.711	(1.557,	1.864)	-0	-0,01
Diciembre	1.739+	1.739	(1.579,	1.897)	0	0,00
Enero-Diciembre	19.525	19.746	.	.	221	1,13

* Para los valores observados (previstos), los dos primeros meses corresponden al año 2012 (2013) y los meses siguientes al 2013 (2014)

+ Valores previstos

Figura 11.1. Valores observados y previstos para el número de ingresos. Hospital Alto Deba, 2009-2014



Figura 11.2. Valores observados y previstos para el número de estancias. Hospital Alto Deba, 2009-2014



Tabla 11.3. Previsiones de urgencias para el año 2014, Hospital de Alto Deba

Mes*	Observados 2012-2013	Previstos 2013-2014	I.C. del 80%	Cambio	
				Absoluto	Relativo(%)
Noviembre	2.997	3.034	(2.869, 3.199)	37	1,24
Diciembre	3.405	3.501	(3.322, 3.679)	96	2,81
Enero	3.145	3.228	(3.047, 3.409)	83	2,65
Febrero	2.910	2.901	(2.737, 3.065)	-9	-0,30
Marzo	3.533	3.384	(3.200, 3.566)	-149	-4,23
Abril	2.695	2.930	(2.751, 3.108)	235	8,72
Mayo	2.869	3.078	(2.892, 3.263)	209	7,29
Junio	2.918	3.074	(2.893, 3.254)	156	5,34
Julio	3.055	3.058	(2.870, 3.244)	3	0,09
Agosto	2.291	2.381	(2.193, 2.569)	90	3,94
Septiembre	2.971	2.952	(2.768, 3.134)	-19	-0,65
Octubre	3.184	3.326	(3.135, 3.515)	142	4,45
Noviembre	3.034+	3.127	(2.927, 3.325)	92	3,04
Diciembre	3.501+	3.528	(3.319, 3.736)	27	0,78
Enero-Diciembre	36.106	36.967	. .	861	2,38

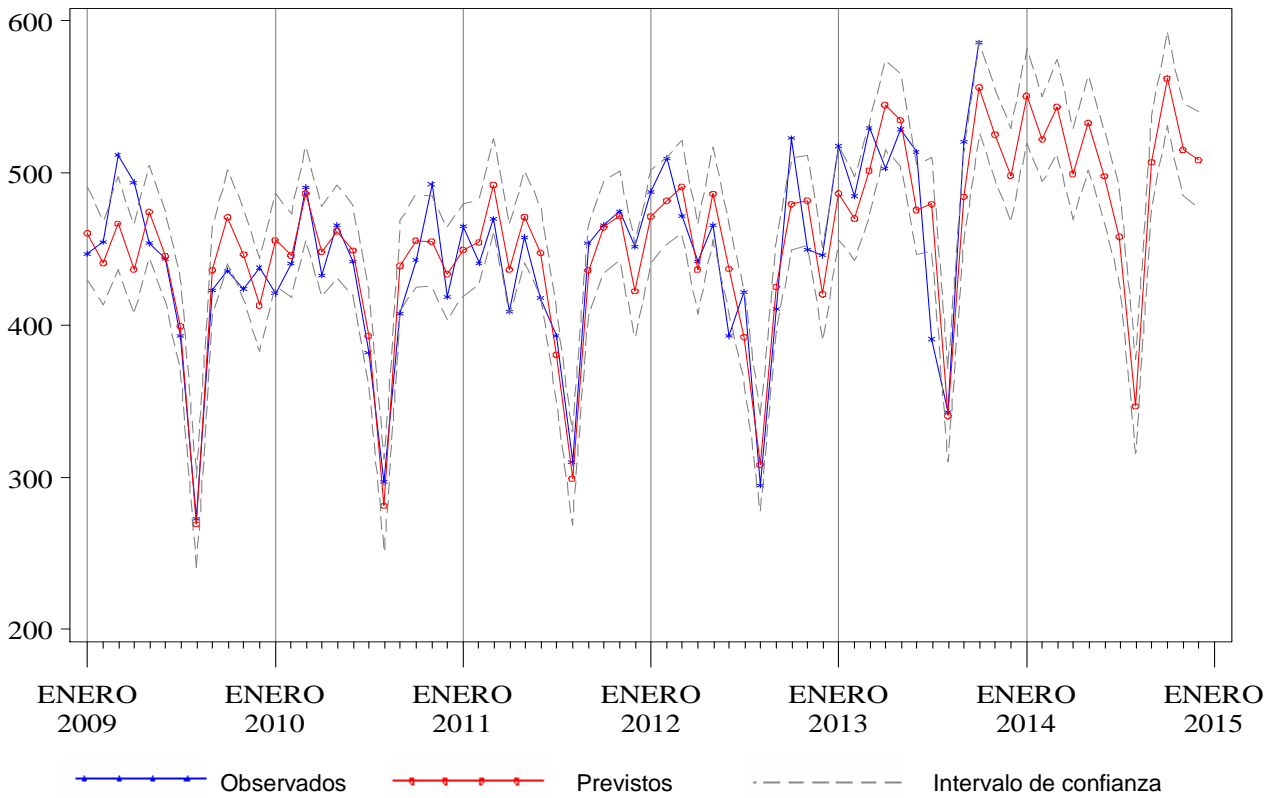
* Para los valores observados (previstos), los dos primeros meses corresponden al año 2012 (2013) y los meses siguientes al 2013 (2014)

+ Valores previstos

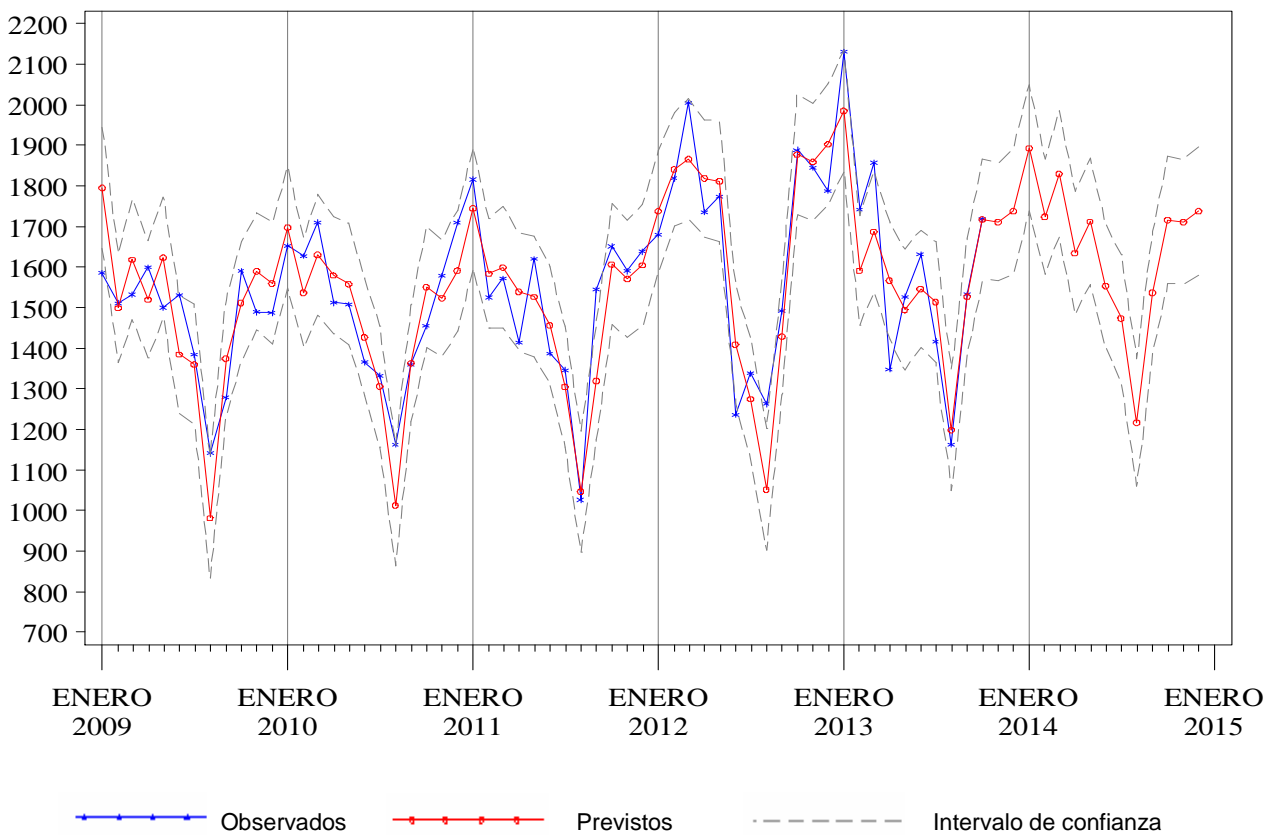
Tabla 11.4. Previsiones de intervenciones quirúrgicas para el año 2014, Hospital de Alto Deba

Mes*	Observados 2012-2013	Previstos 2013-2014	I.C. del 80%	Cambio	
				Absoluto	Relativo(%)
Noviembre	241	262	(237, 285)	21	8,56
Diciembre	228	227	(202, 252)	-1	-0,35
Enero	236	260	(234, 285)	24	10,02
Febrero	261	267	(244, 290)	6	2,42
Marzo	255	279	(253, 305)	24	9,56
Abril	285	262	(236, 287)	-23	-8,19
Mayo	288	288	(261, 314)	0	0,12
Junio	283	274	(247, 299)	-9	-3,24
Julio	184	251	(223, 277)	67	36,16
Agosto	141	142	(114, 169)	1	0,80
Septiembre	309	262	(235, 288)	-47	-15,18
Octubre	368	295	(266, 322)	-73	-19,88
Noviembre	262+	260	(231, 288)	-1	-0,56
Diciembre	227+	242	(211, 271)	15	6,39
Enero-Diciembre	3.099	3.082	. .	-17	-0,55

* Para los valores observados (previstos), los dos primeros meses corresponden al año 2012 (2013) y los meses siguientes al 2013 (2014)

+ Valores previstos

Figura 11.3. Valores observados y previstos para el número de urgencias atendidas. Hospital Alto Deba, 2009-2014



Figura 11.4. Valores observados y previstos para el número de intervenciones quirúrgicas. Hospital Alto Deba, 2009-2014



Tabla 12.1. Previsiones de ingresos para el año 2014, Hospital Universitario Cruces

Mes*	Observados 2012-2013	Previstos 2013-2014	I.C. del 80%		Cambio	
					Absoluto	Relativo(%)
Noviembre	4.608	4.525	(4.365,	4.684)	-83	-1,79
Diciembre	4.135	4.218	(4.042,	4.394)	83	2,02
Enero	4.559	4.570	(4.389,	4.750)	11	0,24
Febrero	4.285	4.315	(4.149,	4.481)	30	0,71
Marzo	4.227	4.695	(4.507,	4.881)	468	11,07
Abril	4.425	3.993	(3.808,	4.176)	-432	-9,76
Mayo	4.673	4.693	(4.499,	4.886)	20	0,43
Junio	4.319	4.478	(4.288,	4.668)	159	3,69
Julio	3.855	3.834	(3.634,	4.033)	-21	-0,54
Agosto	3.005	3.027	(2.823,	3.229)	22	0,72
Septiembre	4.174	4.206	(4.006,	4.404)	32	0,76
Octubre	4.695	4.720	(4.511,	4.928)	25	0,54
Noviembre	4.525+	4.474	(4.256,	4.691)	-51	-1,13
Diciembre	4.218+	4.333	(4.101,	4.563)	114	2,71
Enero-Diciembre	50.961	51.338	.	.	377	0,74

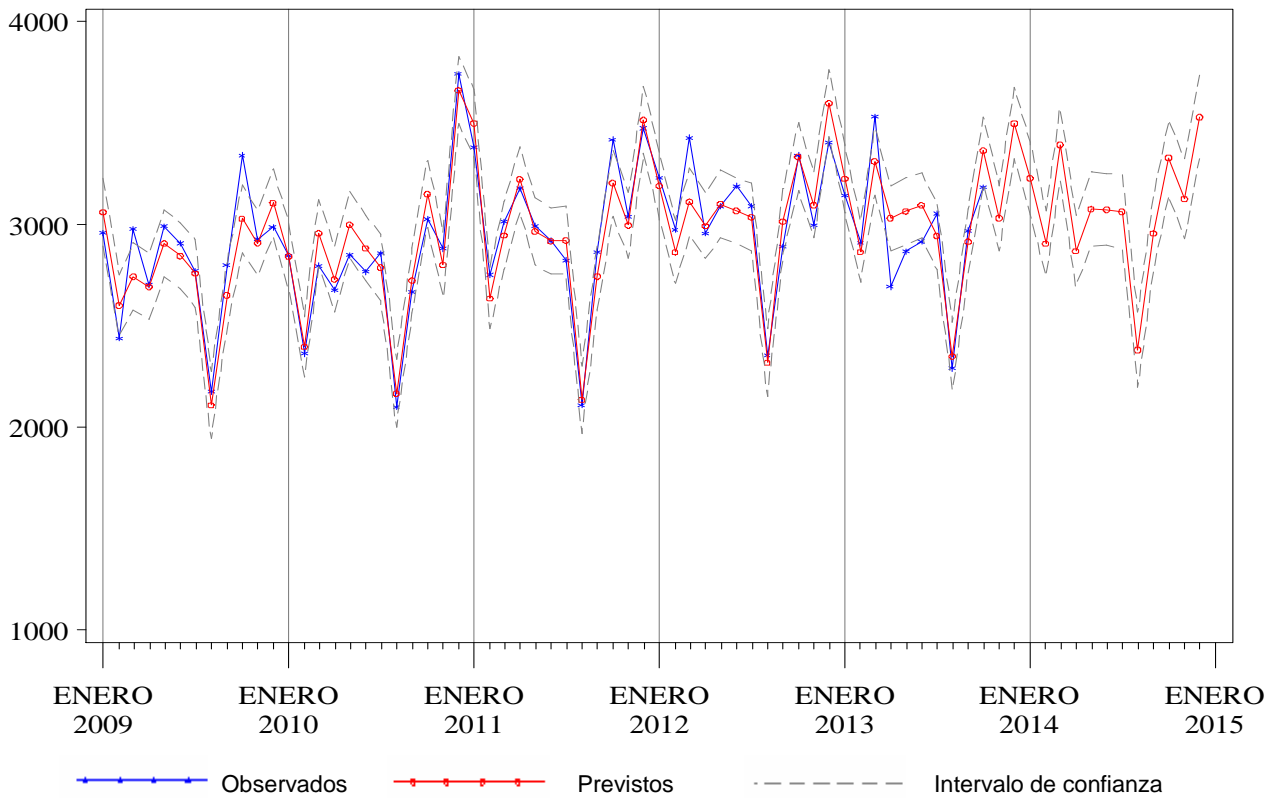
* Para los valores observados (previstos), los dos primeros meses corresponden al año 2012 (2013) y los meses siguientes al 2013 (2014)

+ Valores previstos

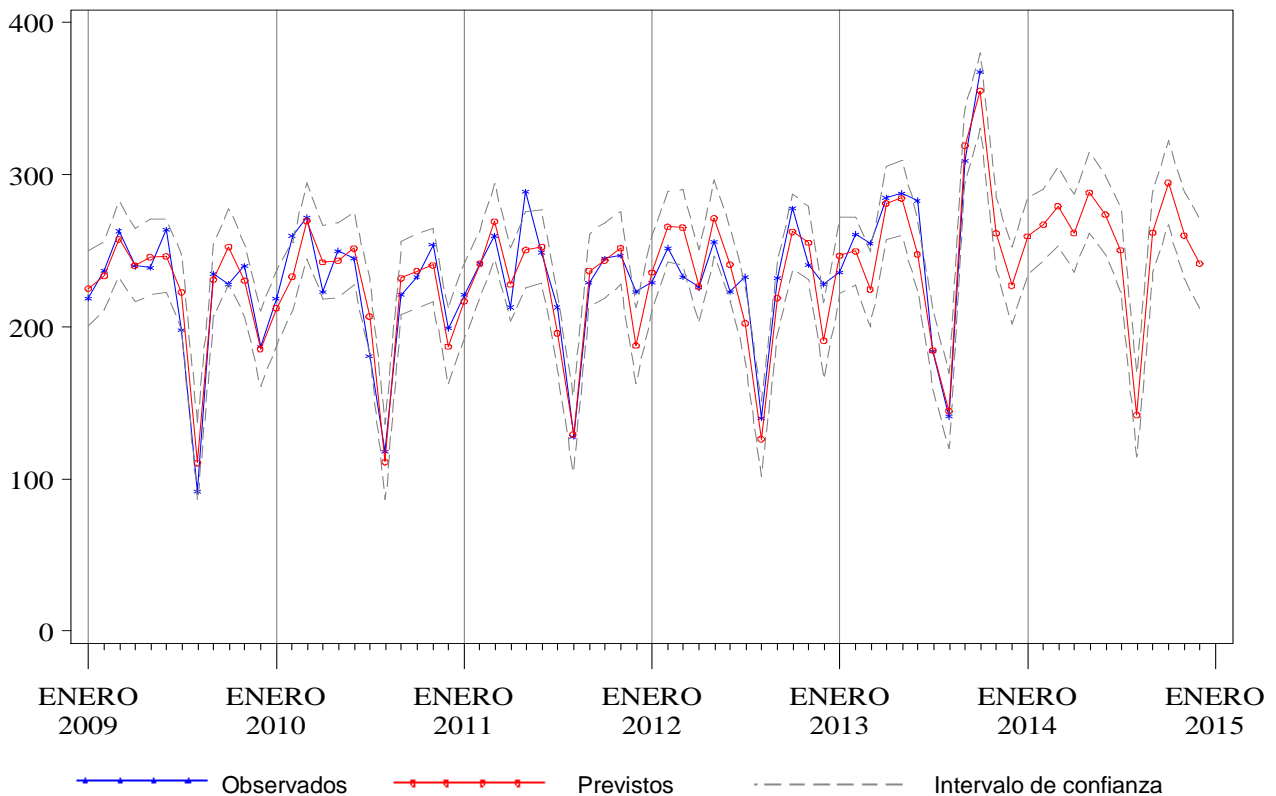
Tabla 12.2. Previsiones de estancias para el año 2014, Hospital Universitario Cruces

Mes*	Observados 2012-2013	Previstos 2013-2014	I.C. del 80%		Cambio	
					Absoluto	Relativo(%)
Noviembre	22.242	21.885	(21.146,	22.632)	-357	-1,61
Diciembre	21.699	22.057	(21.220,	22.905)	358	1,65
Enero	22.429	22.790	(21.894,	23.698)	361	1,61
Febrero	20.962	21.342	(20.454,	22.244)	380	1,81
Marzo	22.823	23.465	(22.448,	24.497)	642	2,81
Abril	22.121	20.935	(19.990,	21.897)	-1.186	-5,36
Mayo	21.826	22.191	(21.152,	23.249)	365	1,67
Junio	22.226	21.408	(20.369,	22.465)	-818	-3,68
Julio	21.075	20.307	(19.290,	21.344)	-768	-3,64
Agosto	19.098	18.275	(17.331,	19.237)	-823	-4,31
Septiembre	20.589	19.866	(18.810,	20.943)	-723	-3,51
Octubre	21.514	21.710	(20.525,	22.920)	196	0,91
Noviembre	21.885+	21.638	(20.361,	22.945)	-246	-1,12
Diciembre	22.057+	21.665	(20.330,	23.032)	-391	-1,77
Enero-Diciembre	258.604	255.592	.	.	-3.012	-1,16

* Para los valores observados (previstos), los dos primeros meses corresponden al año 2012 (2013) y los meses siguientes al 2013 (2014)

+ Valores previstos

Figura 12.1. Valores observados y previstos para el número de ingresos. Hospital Universitario Cruces, 2009-2014



Figura 12.2. Valores observados y previstos para el número de estancias. Hospital Universitario Cruces, 2009-2014



Tabla 12.3. Previsiones de urgencias para el año 2014, Hospital Universitario Cruces

Mes*	Observados 2012-2013	Previstos 2013-2014	I.C. del 80%	Cambio	
				Absoluto	Relativo(%)
Noviembre	16.280	17.287	(16.473, 18.116)	1.007	6,19
Diciembre	18.147	18.634	(17.702, 19.584)	487	2,69
Enero	16.673	17.302	(16.422, 18.199)	629	3,77
Febrero	15.687	15.634	(14.831, 16.454)	-53	-0,34
Marzo	18.246	17.775	(16.853, 18.715)	-471	-2,58
Abril	16.230	16.423	(15.564, 17.299)	193	1,19
Mayo	16.281	17.263	(16.353, 18.192)	982	6,03
Junio	16.470	16.819	(15.924, 17.731)	349	2,12
Julio	15.966	16.051	(15.190, 16.929)	85	0,53
Agosto	14.310	14.590	(13.801, 15.394)	280	1,95
Septiembre	16.383	16.152	(15.272, 17.050)	-231	-1,41
Octubre	17.751	17.893	(16.911, 18.895)	142	0,80
Noviembre	17.287+	17.418	(16.423, 18.435)	131	0,76
Diciembre	18.634+	18.775	(17.686, 19.889)	141	0,76
Enero-Diciembre	199.919	202.094	.	2.176	1,09

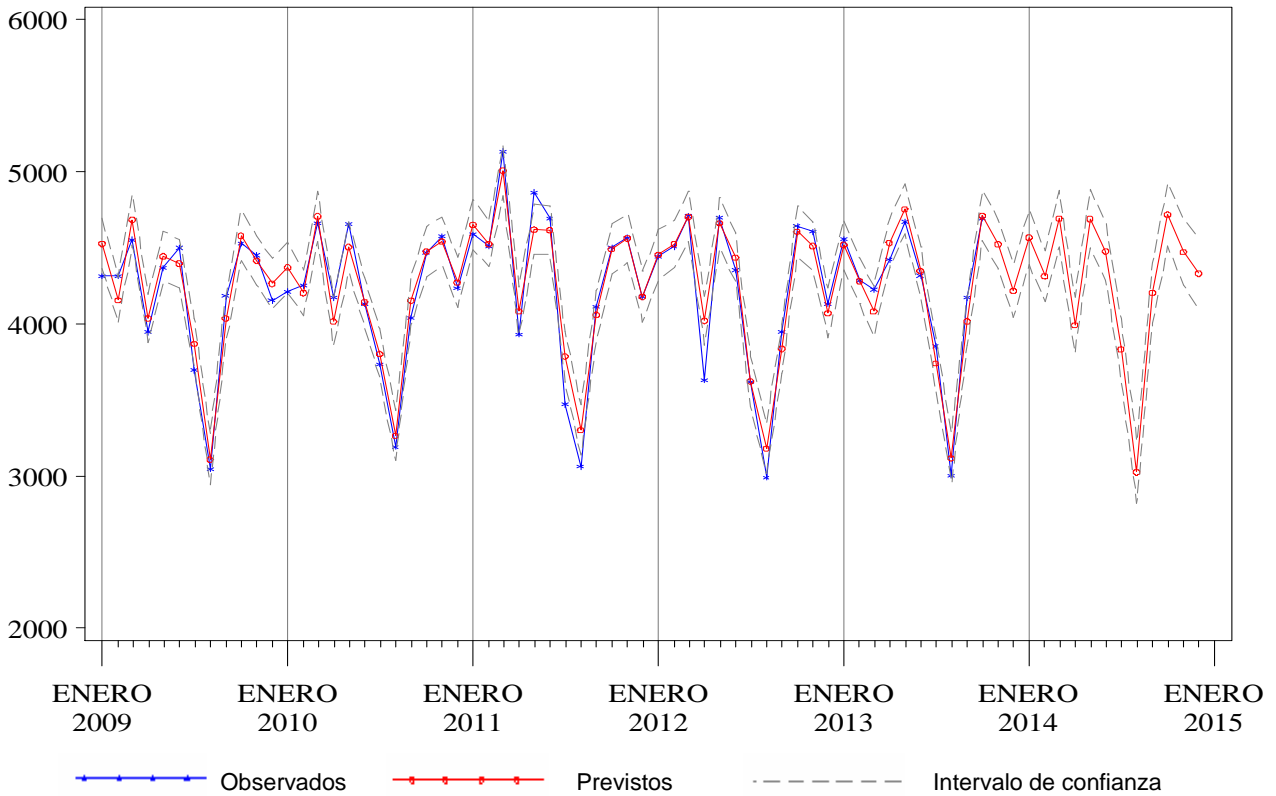
* Para los valores observados (previstos), los dos primeros meses corresponden al año 2012 (2013) y los meses siguientes al 2013 (2014)

+ Valores previstos

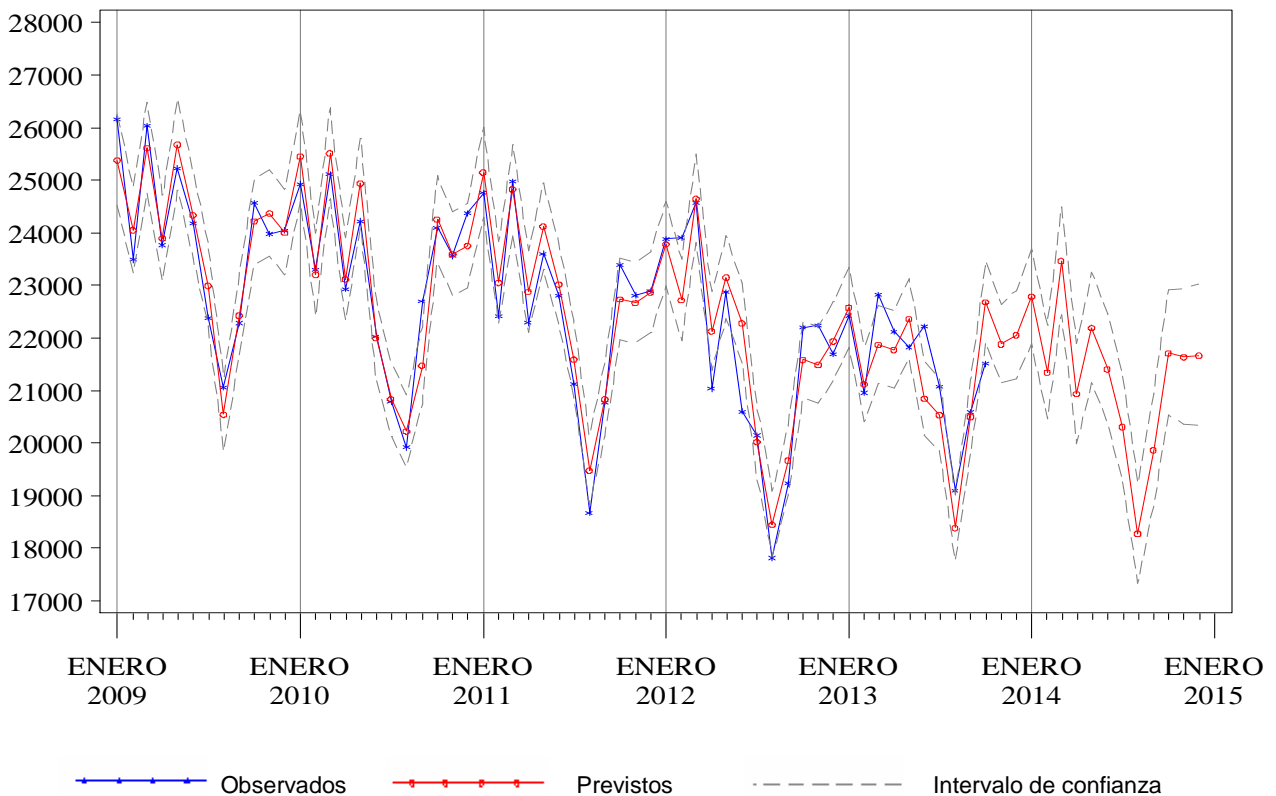
Tabla 12.4. Previsiones de intervenciones quirúrgicas para el año 2014, Hospital Universitario Cruces

Mes*	Observados 2012-2013	Previstos 2013-2014	I.C. del 80%	Cambio	
				Absoluto	Relativo(%)
Noviembre	2.970	2.866	(2.625, 3.113)	-104	-3,51
Diciembre	2.365	2.354	(2.117, 2.599)	-11	-0,48
Enero	2.898	2.831	(2.494, 3.183)	-67	-2,31
Febrero	2.796	2.834	(2.455, 3.231)	38	1,34
Marzo	2.659	2.946	(2.514, 3.404)	287	10,79
Abril	2.777	2.382	(2.004, 2.784)	-395	-14,22
Mayo	3.042	2.999	(2.490, 3.543)	-43	-1,41
Junio	2.667	2.844	(2.332, 3.394)	177	6,65
Julio	2.154	2.200	(1.783, 2.650)	46	2,15
Agosto	1.244	1.361	(1.090, 1.653)	117	9,39
Septiembre	2.458	2.534	(2.008, 3.104)	76	3,08
Octubre	3.017	3.087	(2.421, 3.812)	70	2,31
Noviembre	2.866+	2.784	(2.152, 3.476)	-82	-2,86
Diciembre	2.354+	2.491	(1.902, 3.139)	137	5,83
Enero-Diciembre	30.931	31.292	.	361	1,17

* Para los valores observados (previstos), los dos primeros meses corresponden al año 2012 (2013) y los meses siguientes al 2013 (2014)

+ Valores previstos

Figura 12.3. Valores observados y previstos para el número de urgencias atendidas. Hospital Universitario Cruces, 2009-2014



Figura 12.4. Valores observados y previstos para el número de intervenciones quirúrgicas. Hospital Universitario Cruces, 2009-2014



Tabla 13.1. Previsiones de ingresos para el año 2014, Hospital Universitario Basurto

Mes*	Observados 2012-2013	Previstos 2013-2014	I.C. del 80%		Cambio	
					Absoluto	Relativo(%)
Noviembre	3.298	3.321	(3.189,	3.452)	23	0,70
Diciembre	2.954	3.061	(2.916,	3.205)	107	3,63
Enero	3.497	3.477	(3.330,	3.623)	-20	-0,58
Febrero	3.126	3.191	(3.057,	3.324)	65	2,08
Marzo	3.243	3.530	(3.382,	3.678)	287	8,86
Abril	3.374	3.056	(2.912,	3.200)	-318	-9,42
Mayo	3.360	3.364	(3.214,	3.513)	4	0,13
Junio	3.163	3.208	(3.062,	3.353)	45	1,43
Julio	2.846	2.884	(2.733,	3.035)	38	1,35
Agosto	2.387	2.283	(2.131,	2.434)	-104	-4,37
Septiembre	3.151	3.211	(3.064,	3.358)	60	1,92
Octubre	3.263	3.318	(3.165,	3.471)	55	1,70
Noviembre	3.321+	3.291	(3.127,	3.454)	-30	-0,91
Diciembre	3.061+	3.142	(2.969,	3.314)	80	2,63
Enero-Diciembre	37.792	37.956	.	.	164	0,43

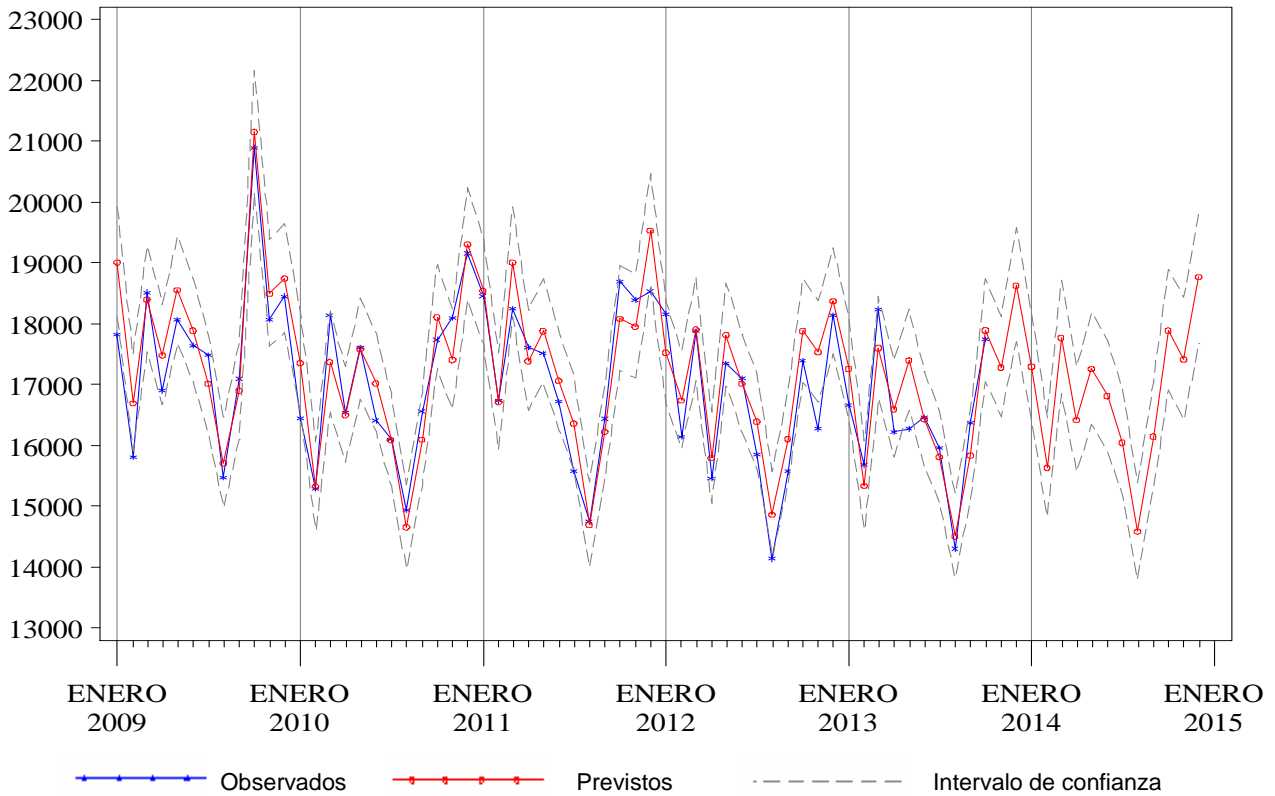
* Para los valores observados (previstos), los dos primeros meses corresponden al año 2012 (2013) y los meses siguientes al 2013 (2014)

+ Valores previstos

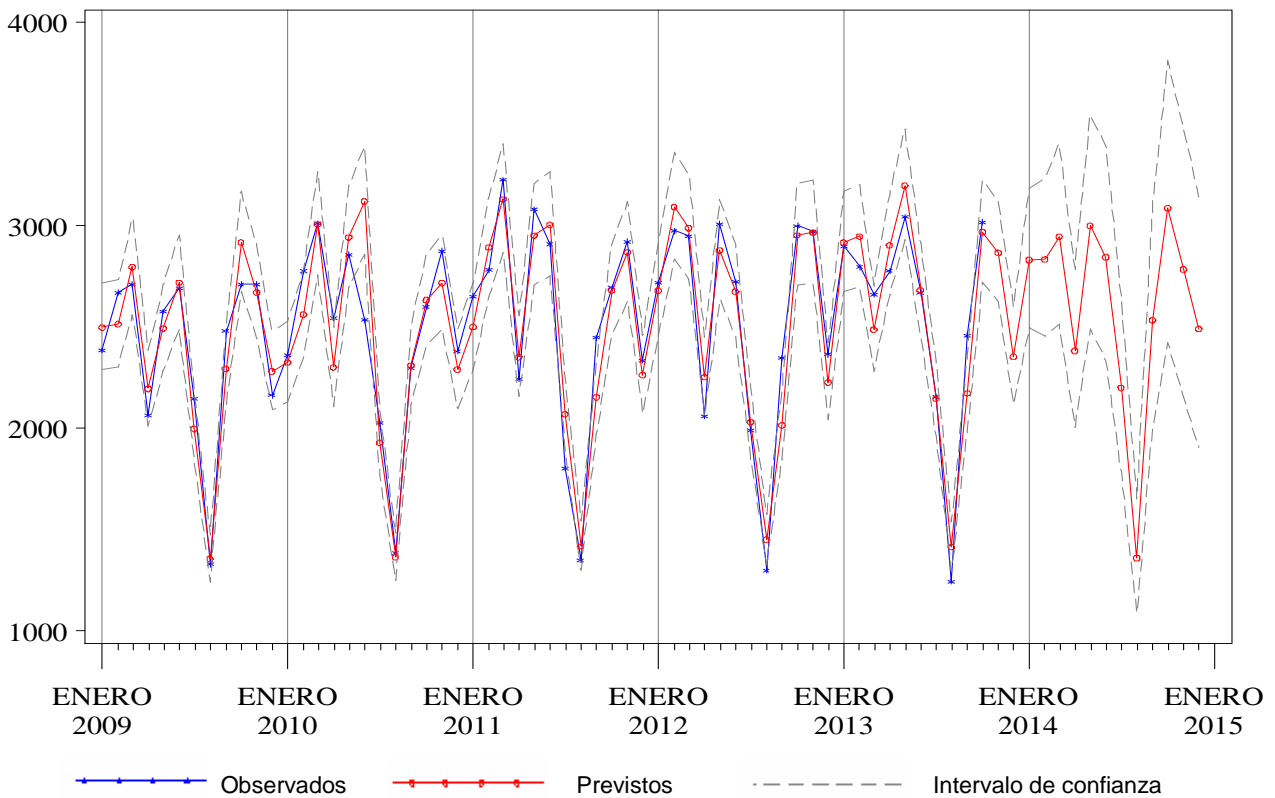
Tabla 13.2. Previsiones de estancias para el año 2014, Hospital Universitario Basurto

Mes*	Observados 2012-2013	Previstos 2013-2014	I.C. del 80%		Cambio	
					Absoluto	Relativo(%)
Noviembre	16.051	15.860	(15.238,	16.481)	-191	-1,19
Diciembre	15.469	15.344	(14.598,	16.088)	-125	-0,81
Enero	16.628	16.279	(15.489,	17.068)	-349	-2,10
Febrero	15.246	15.325	(14.586,	16.063)	79	0,52
Marzo	15.825	16.493	(15.653,	17.331)	668	4,22
Abril	15.041	14.550	(13.719,	15.381)	-491	-3,26
Mayo	16.139	15.948	(15.071,	16.824)	-191	-1,19
Junio	15.113	15.129	(14.264,	15.993)	16	0,11
Julio	14.836	14.477	(13.566,	15.387)	-359	-2,42
Agosto	13.492	12.479	(11.552,	13.406)	-1.013	-7,51
Septiembre	15.139	14.205	(13.292,	15.117)	-934	-6,17
Octubre	15.809	15.945	(14.986,	16.903)	136	0,86
Noviembre	15.860+	15.785	(14.815,	16.754)	-75	-0,47
Diciembre	15.344+	15.174	(14.143,	16.203)	-170	-1,11
Enero-Diciembre	184.472	181.788	.	.	-2.684	-1,45

* Para los valores observados (previstos), los dos primeros meses corresponden al año 2012 (2013) y los meses siguientes al 2013 (2014)

+ Valores previstos

Figura 13.1. Valores observados y previstos para el número de ingresos. Hospital Universitario Basurto, 2009-2014



Figura 13.2. Valores observados y previstos para el número de estancias. Hospital Universitario Basurto, 2009-2014



Tabla 13.3. Previsiones de urgencias para el año 2014, Hospital Universitario Basurto

Mes*	Observados 2012-2013	Previstos 2013-2014	I.C. del 80%	Cambio	
				Absoluto	Relativo(%)
Noviembre	10.391	10.669	(10.130, 11.207)	278	2,67
Diciembre	11.142	11.199	(10.615, 11.782)	57	0,51
Enero	10.407	10.584	(9.997, 11.170)	177	1,70
Febrero	9.658	9.578	(9.034, 10.122)	-80	-0,82
Marzo	11.064	10.801	(10.193, 11.407)	-263	-2,38
Abril	10.170	9.938	(9.339, 10.536)	-232	-2,28
Mayo	10.380	10.495	(9.870, 11.120)	115	1,11
Junio	9.879	10.048	(9.433, 10.661)	169	1,71
Julio	9.976	9.420	(8.777, 10.061)	-556	-5,58
Agosto	8.959	8.740	(8.089, 9.391)	-219	-2,44
Septiembre	9.925	9.663	(9.025, 10.300)	-262	-2,64
Octubre	10.950	10.894	(10.227, 11.561)	-56	-0,51
Noviembre	10.669+	10.591	(9.899, 11.282)	-78	-0,73
Diciembre	11.199+	11.034	(10.303, 11.764)	-165	-1,47
Enero-Diciembre	123.235	121.786	.	-1.449	-1,18

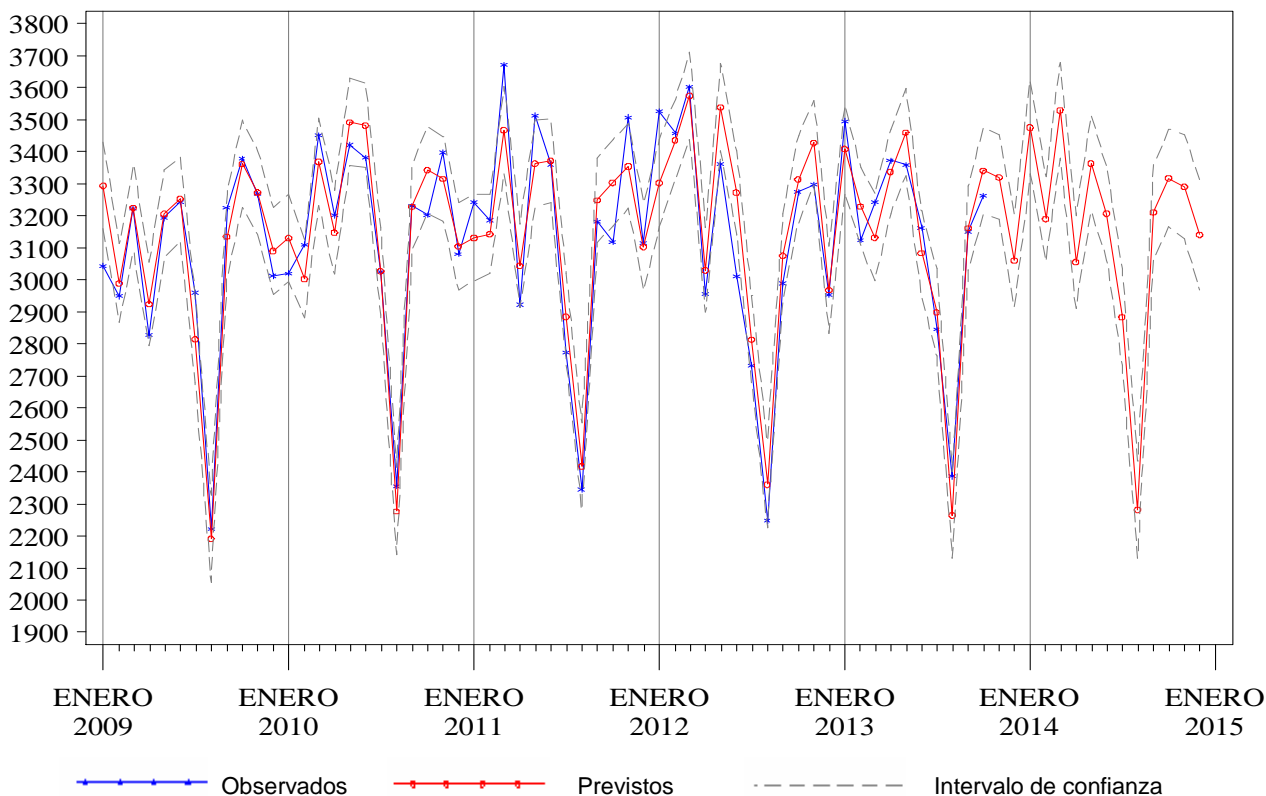
* Para los valores observados (previstos), los dos primeros meses corresponden al año 2012 (2013) y los meses siguientes al 2013 (2014)

+ Valores previstos

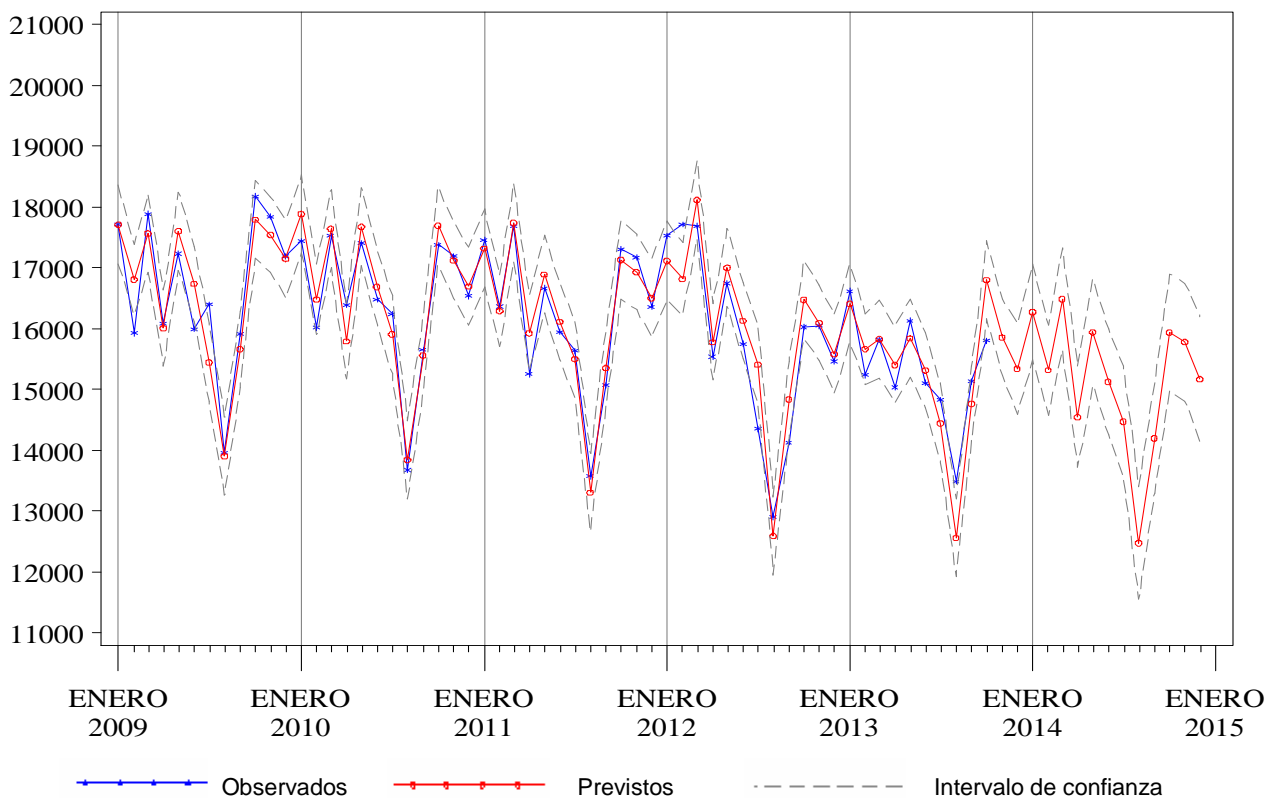
Tabla 13.4. Previsiones de intervenciones quirúrgicas para el año 2014, Hospital Universitario Basurto

Mes*	Observados 2012-2013	Previstos 2013-2014	I.C. del 80%	Cambio	
				Absoluto	Relativo(%)
Noviembre	1.858	1.749	(1.591, 1.911)	-109	-5,87
Diciembre	1.402	1.400	(1.260, 1.546)	-2	-0,11
Enero	1.784	1.724	(1.538, 1.916)	-60	-3,37
Febrero	1.788	1.763	(1.567, 1.967)	-25	-1,39
Marzo	1.638	1.912	(1.680, 2.154)	274	16,72
Abril	1.793	1.480	(1.289, 1.679)	-313	-17,47
Mayo	1.917	1.858	(1.606, 2.123)	-59	-3,06
Junio	1.762	1.808	(1.553, 2.076)	46	2,60
Julio	1.335	1.370	(1.168, 1.582)	35	2,59
Agosto	844	684	(579, 794)	-160	-18,99
Septiembre	1.658	1.726	(1.453, 2.016)	68	4,11
Octubre	1.764	1.810	(1.515, 2.125)	46	2,62
Noviembre	1.749+	1.727	(1.405, 2.073)	-22	-1,26
Diciembre	1.400+	1.473	(1.182, 1.786)	72	5,15
Enero-Diciembre	19.432	19.334	.	-99	-0,51

* Para los valores observados (previstos), los dos primeros meses corresponden al año 2012 (2013) y los meses siguientes al 2013 (2014)

+ Valores previstos

Figura 13.3. Valores observados y previstos para el número de urgencias atendidas. Hospital Universitario Basurto, 2009-2014



Figura 13.4. Valores observados y previstos para el número de intervenciones quirúrgicas. Hospital Universitario Basurto, 2009-2014



Tabla 14.1. Previsiones de ingresos para el año 2014, Hospital de Galdakao-Usansolo

Mes*	Observados 2012-2013	Previstos 2013-2014	I.C. del 80%		Cambio	
					Absoluto	Relativo(%)
Noviembre	2.186	2.176	(2.015,	2.342)	-10	-0,45
Diciembre	1.845	1.899	(1.740,	2.062)	54	2,91
Enero	2.109	2.263	(2.068,	2.464)	154	7,32
Febrero	1.920	2.085	(1.900,	2.276)	165	8,60
Marzo	2.087	2.192	(1.993,	2.397)	105	5,02
Abril	2.006	1.800	(1.633,	1.973)	-206	-10,26
Mayo	2.179	2.186	(1.978,	2.401)	7	0,31
Junio	2.057	2.128	(1.921,	2.342)	71	3,45
Julio	1.563	1.619	(1.458,	1.786)	56	3,60
Agosto	1.359	1.320	(1.186,	1.458)	-39	-2,89
Septiembre	1.801	1.840	(1.649,	2.037)	39	2,16
Octubre	2.221	2.260	(2.022,	2.508)	39	1,77
Noviembre	2.176+	2.170	(1.921,	2.429)	-7	-0,30
Diciembre	1.899+	1.991	(1.754,	2.239)	92	4,86
Enero-Diciembre	23.377	23.854	.	.	477	2,04

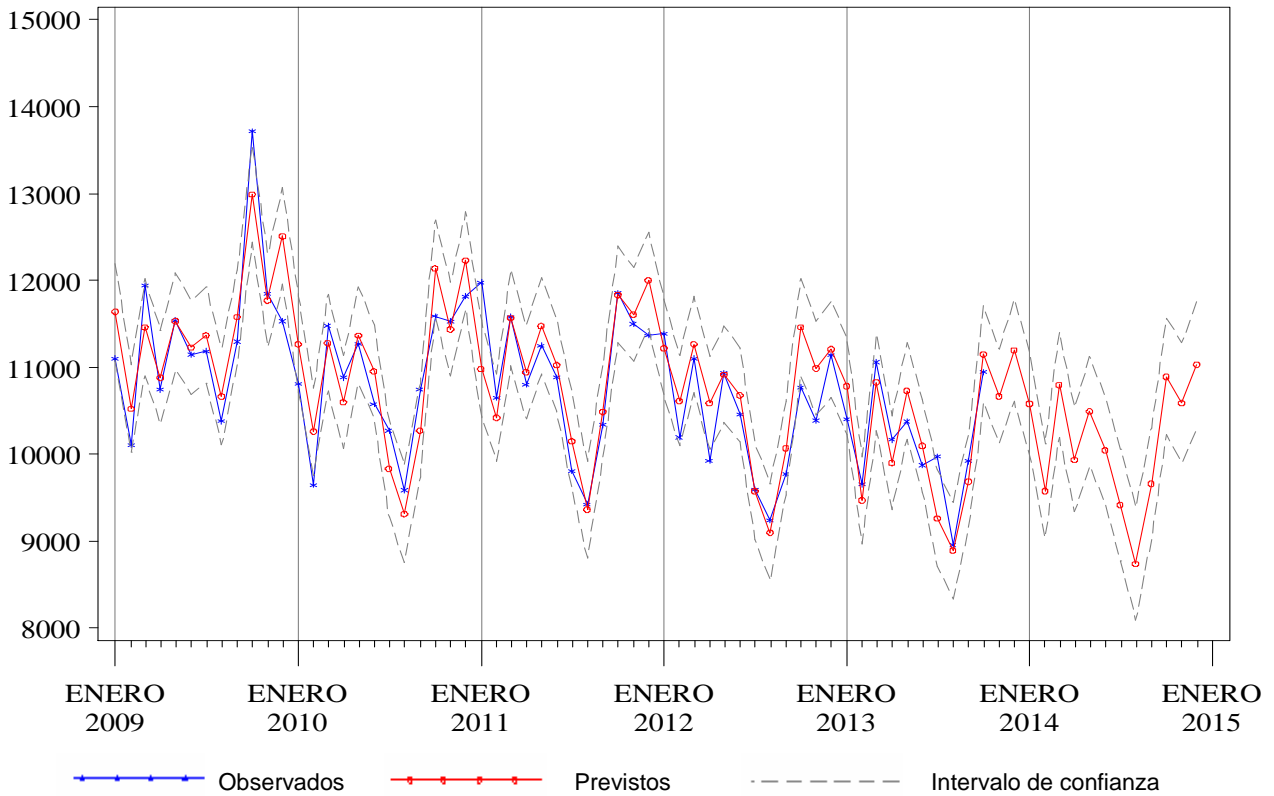
* Para los valores observados (previstos), los dos primeros meses corresponden al año 2012 (2013) y los meses siguientes al 2013 (2014)

+ Valores previstos

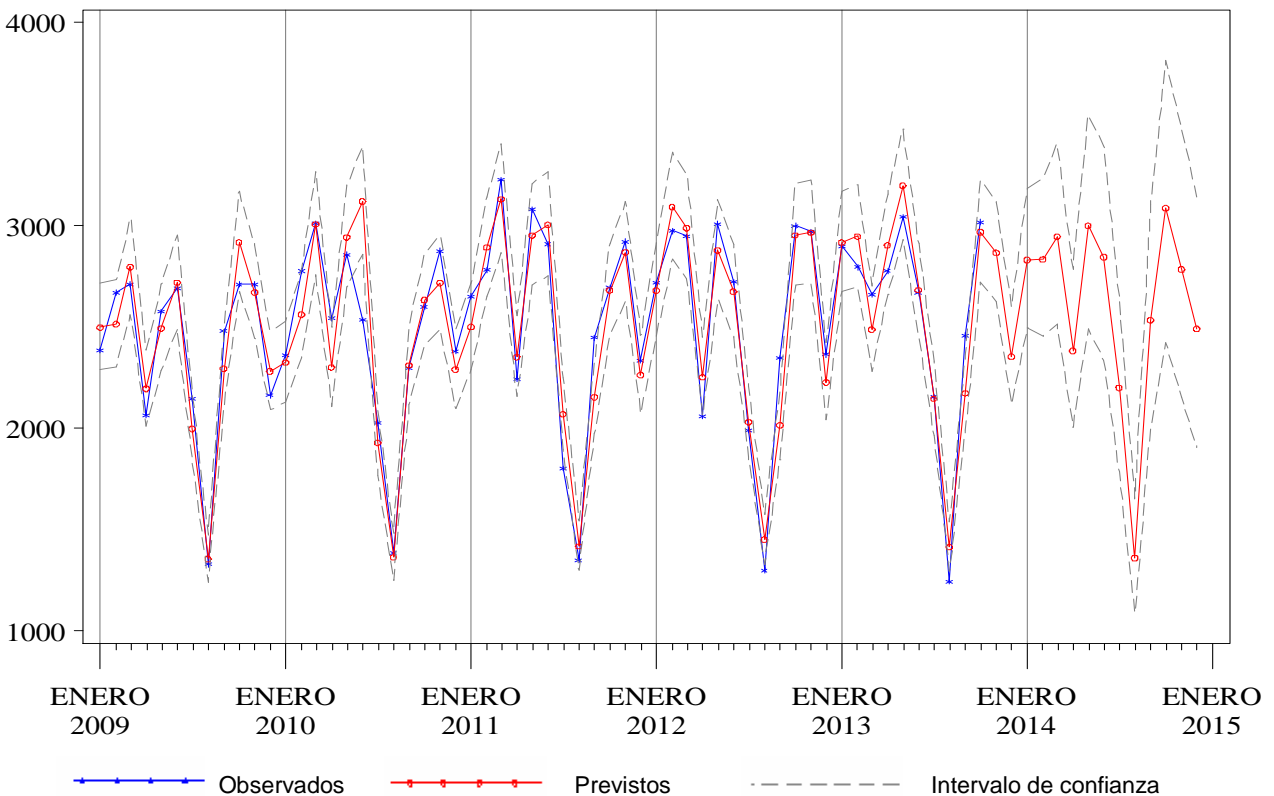
Tabla 14.2. Previsiones de estancias para el año 2014, Hospital de Galdakao-Usansolo

Mes*	Observados 2012-2013	Previstos 2013-2014	I.C. del 80%		Cambio	
					Absoluto	Relativo(%)
Noviembre	8.771	9.086	(8.604,	9.577)	315	3,59
Diciembre	8.523	8.551	(8.054,	9.058)	28	0,33
Enero	9.274	9.384	(8.838,	9.943)	110	1,19
Febrero	8.284	8.982	(8.457,	9.518)	698	8,42
Marzo	9.664	9.707	(9.138,	10.288)	43	0,44
Abril	8.933	8.312	(7.823,	8.811)	-621	-6,95
Mayo	9.509	9.146	(8.607,	9.697)	-363	-3,81
Junio	8.891	8.754	(8.237,	9.283)	-137	-1,54
Julio	7.464	7.958	(7.486,	8.440)	494	6,61
Agosto	6.883	6.537	(6.148,	6.934)	-346	-5,02
Septiembre	8.174	7.647	(7.192,	8.113)	-527	-6,44
Octubre	9.437	9.040	(8.500,	9.592)	-397	-4,21
Noviembre	9.086+	8.971	(8.428,	9.527)	-115	-1,26
Diciembre	8.551+	8.534	(8.013,	9.066)	-17	-0,20
Enero-Diciembre	104.150	102.972	.	.	-1.178	-1,13

* Para los valores observados (previstos), los dos primeros meses corresponden al año 2012 (2013) y los meses siguientes al 2013 (2014)

+ Valores previstos

Figura 14.1. Valores observados y previstos para el número de ingresos. Hospital de Galdakao-Usansolo, 2009-2014



Figura 14.2. Valores observados y previstos para el número de estancias. Hospital de Galdakao-Usansolo, 2009-2014



Tabla 14.3. Previsiones de urgencias para el año 2014, Hospital de Galadkao-Usansolo

Mes*	Observados 2012-2013	Previstos 2013-2014	I.C. del 80%		Cambio	
					Absoluto	Relativo(%)
Noviembre	6.250	6.297	(6.045,	6.552)	47	0,75
Diciembre	6.566	6.612	(6.341,	6.885)	46	0,69
Enero	6.416	6.759	(6.483,	7.039)	343	5,35
Febrero	5.935	6.071	(5.819,	6.325)	136	2,29
Marzo	6.856	6.900	(6.608,	7.195)	44	0,64
Abril	6.412	6.417	(6.142,	6.696)	5	0,08
Mayo	6.541	6.865	(6.567,	7.168)	324	4,96
Junio	6.279	6.654	(6.362,	6.951)	375	5,97
Julio	6.503	6.655	(6.359,	6.956)	152	2,34
Agosto	6.050	6.093	(5.818,	6.371)	43	0,70
Septiembre	6.375	6.437	(6.143,	6.735)	62	0,97
Octubre	7.431	7.621	(7.268,	7.978)	190	2,55
Noviembre	6.297+	5.822	(5.542,	6.106)	-475	-7,55
Diciembre	6.612+	6.753	(6.423,	7.088)	141	2,13
Enero-Diciembre	77.707	79.045	.	.	1.339	1,72

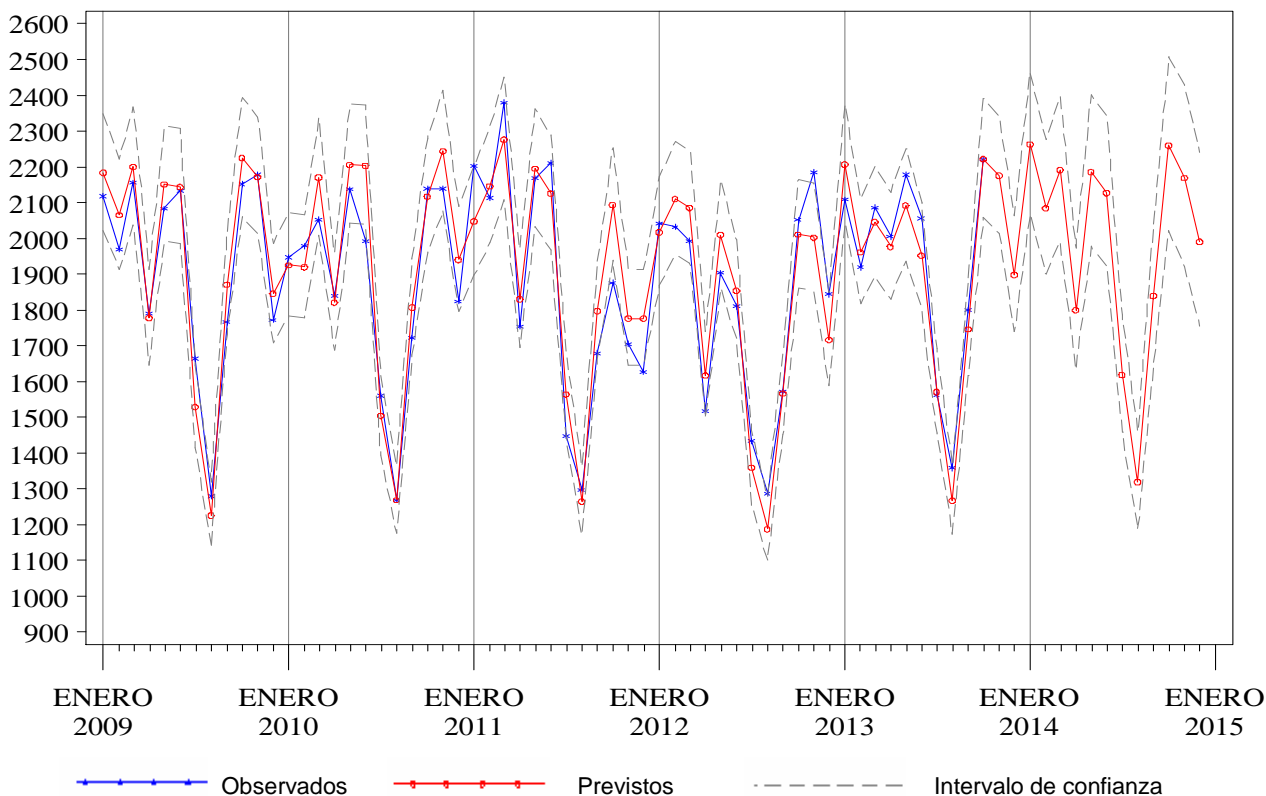
* Para los valores observados (previstos), los dos primeros meses corresponden al año 2012 (2013) y los meses siguientes al 2013 (2014)

+ Valores previstos

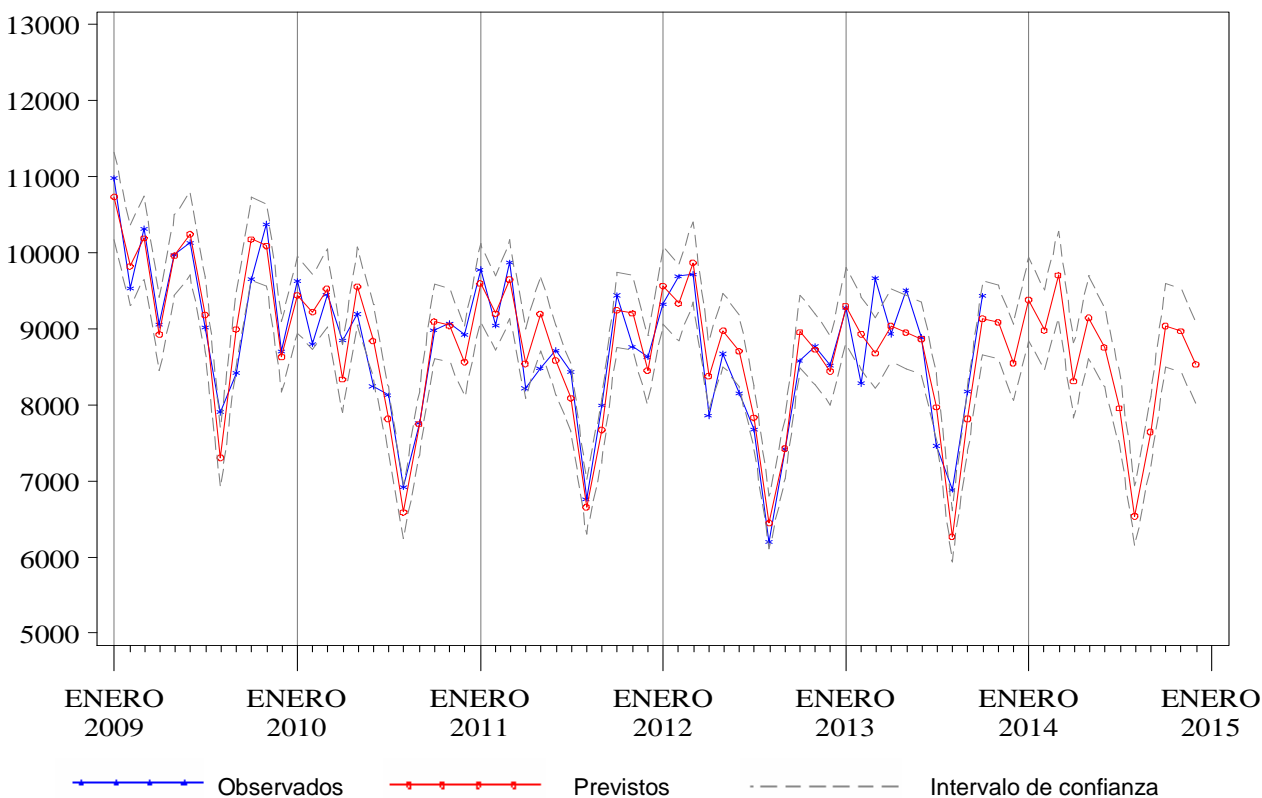
Tabla 14.4. Previsiones de intervenciones quirúrgicas para el año 2014, Hospital de Galdakao-Usansolo

Mes*	Observados 2012-2013	Previstos 2013-2014	I.C. del 80%		Cambio	
					Absoluto	Relativo(%)
Noviembre	1.330	1.217	(1.080,	1.359)	-113	-8,49
Diciembre	834	890	(785,	999)	56	6,76
Enero	1.118	1.155	(1.019,	1.296)	37	3,28
Febrero	1.062	1.153	(1.017,	1.294)	91	8,56
Marzo	986	1.249	(1.102,	1.402)	263	26,70
Abril	1.091	925	(816,	1.038)	-166	-15,24
Mayo	1.209	1.237	(1.091,	1.388)	28	2,30
Junio	1.159	1.231	(1.086,	1.382)	72	6,23
Julio	679	708	(625,	795)	29	4,30
Agosto	496	482	(425,	541)	-14	-2,74
Septiembre	938	978	(863,	1.098)	40	4,24
Octubre	1.309	1.392	(1.228,	1.562)	83	6,32
Noviembre	1.217+	1.202	(1.051,	1.359)	-15	-1,27
Diciembre	890+	940	(821,	1.063)	49	5,52
Enero-Diciembre	12.154	12.651	.	.	496	4,08

* Para los valores observados (previstos), los dos primeros meses corresponden al año 2012 (2013) y los meses siguientes al 2013 (2014)

+ Valores previstos

Figura 14.3. Valores observados y previstos para el número de urgencias atendidas. Hospital de Galdakao-Usansolo, 2009-2014



Figura 14.4. Valores observados y previstos para el número de intervenciones quirúrgicas. Hospital de Galdakao-Usansolo, 2009-2014



Tabla 15.1. Previsiones de ingresos para el año 2014, Hospital de San Eloy

Mes*	Observados 2012-2013	Previstos 2013-2014	I.C. del 80%	Cambio	
				Absoluto	Relativo(%)
Noviembre	715	741	(666, 817)	26	3,59
Diciembre	574	619	(556, 683)	45	7,80
Enero	730	774	(695, 856)	44	6,04
Febrero	758	756	(678, 836)	-2	-0,23
Marzo	723	782	(701, 865)	59	8,16
Abril	800	637	(571, 706)	-163	-20,34
Mayo	733	772	(691, 856)	39	5,32
Junio	696	740	(662, 821)	44	6,35
Julio	484	486	(434, 540)	2	0,50
Agosto	354	351	(313, 390)	-3	-0,82
Septiembre	570	610	(544, 677)	40	6,94
Octubre	795	799	(712, 889)	4	0,52
Noviembre	741+	728	(647, 811)	-13	-1,75
Diciembre	619+	656	(582, 732)	37	6,02
Enero-Diciembre	8.002	8.092	. .	89	1,12

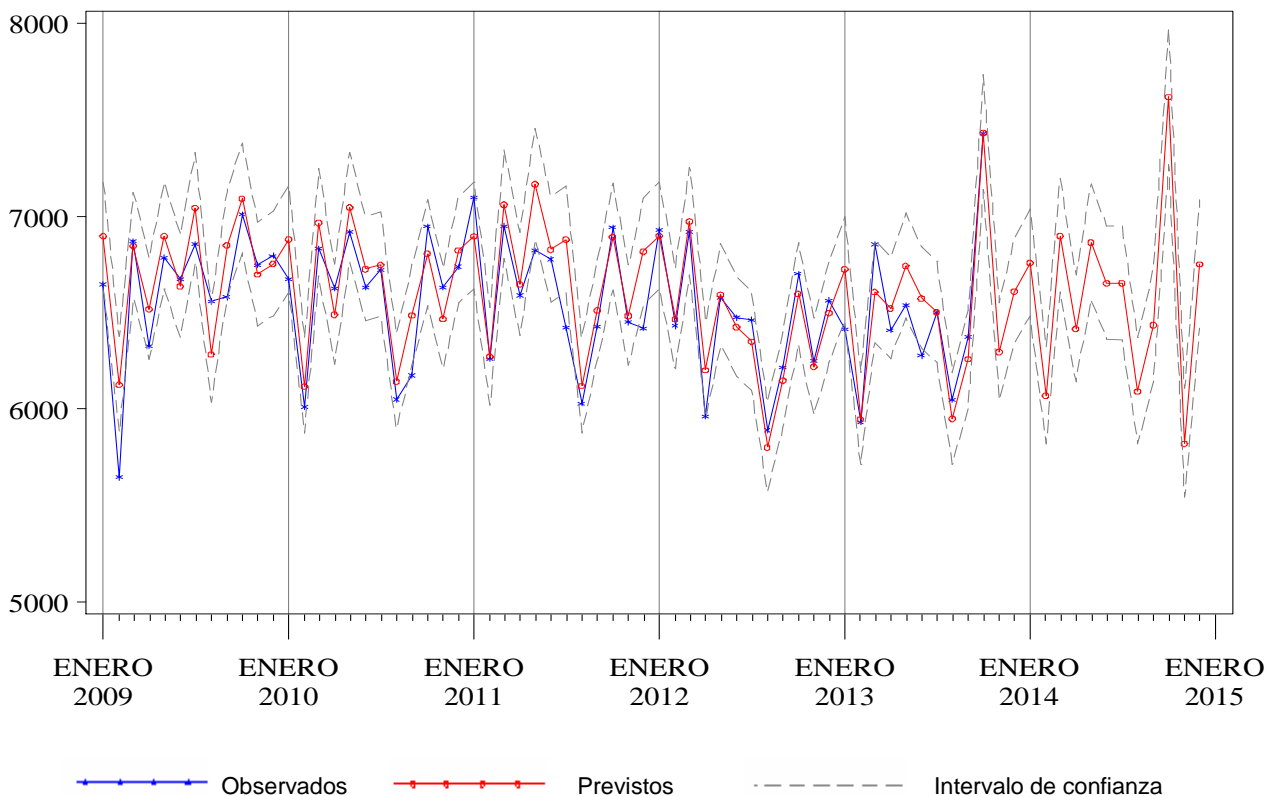
* Para los valores observados (previstos), los dos primeros meses corresponden al año 2012 (2013) y los meses siguientes al 2013 (2014)

+ Valores previstos

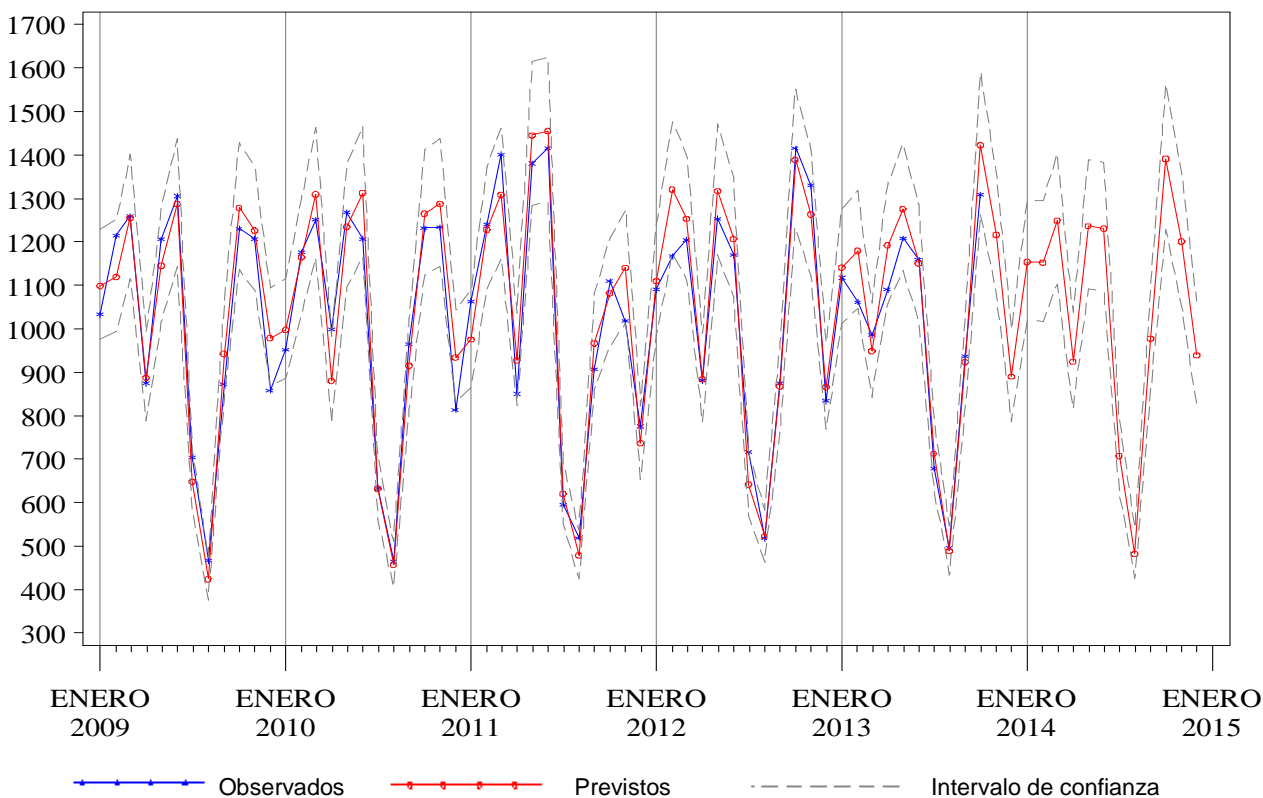
Tabla 15.2. Previsiones de estancias para el año 2014, Hospital de San Eloy

Mes*	Observados 2012-2013	Previstos 2013-2014	I.C. del 80%	Cambio	
				Absoluto	Relativo(%)
Noviembre	2.660	2.428	(2.227, 2.634)	-232	-8,72
Diciembre	2.391	2.371	(2.158, 2.591)	-20	-0,83
Enero	2.529	2.625	(2.382, 2.876)	96	3,79
Febrero	2.466	2.442	(2.213, 2.680)	-24	-0,96
Marzo	2.712	2.684	(2.428, 2.948)	-28	-1,05
Abril	2.670	2.287	(2.066, 2.515)	-383	-14,36
Mayo	2.788	2.507	(2.263, 2.761)	-281	-10,07
Junio	2.401	2.377	(2.143, 2.620)	-24	-0,98
Julio	2.131	1.958	(1.763, 2.161)	-173	-8,10
Agosto	1.635	1.657	(1.490, 1.830)	22	1,35
Septiembre	1.985	2.019	(1.813, 2.233)	34	1,73
Octubre	2.289	2.365	(2.121, 2.618)	76	3,31
Noviembre	2.428+	2.407	(2.149, 2.676)	-21	-0,85
Diciembre	2.371+	2.322	(2.068, 2.587)	-49	-2,08
Enero-Diciembre	28.405	27.651	. .	-754	-2,65

* Para los valores observados (previstos), los dos primeros meses corresponden al año 2012 (2013) y los meses siguientes al 2013 (2014)

+ Valores previstos

Figura 15.1. Valores observados y previstos para el número de ingresos. Hospital de San Eloy, 2009-2014



Figura 15.2. Valores observados y previstos para el número de estancias. Hospital de San Eloy, 2009-2014



Tabla 15.3. Previsiones de urgencias para el año 2014, Hospital de San Eloy

Mes*	Observados 2012-2013	Previstos 2013-2014	I.C. del 80%	Cambio	
				Absoluto	Relativo(%)
Noviembre	2.863	2.891	(2.757, 3.025)	28	0,99
Diciembre	2.926	2.978	(2.836, 3.119)	52	1,77
Enero	2.931	3.066	(2.921, 3.210)	135	4,60
Febrero	2.675	2.746	(2.612, 2.878)	71	2,64
Marzo	3.047	3.177	(3.027, 3.327)	130	4,27
Abril	3.072	2.937	(2.788, 3.084)	-135	-4,40
Mayo	3.047	3.092	(2.932, 3.251)	45	1,47
Junio	2.859	2.971	(2.813, 3.128)	112	3,92
Julio	3.021	2.988	(2.821, 3.154)	-33	-1,09
Agosto	2.488	2.517	(2.347, 2.686)	29	1,16
Septiembre	2.812	2.829	(2.661, 2.995)	17	0,59
Octubre	3.053	3.067	(2.891, 3.242)	14	0,47
Noviembre	2.891+	2.919	(2.733, 3.104)	28	0,97
Diciembre	2.978+	3.020	(2.824, 3.216)	43	1,43
Enero-Diciembre	34.874	35.329	. .	455	1,30

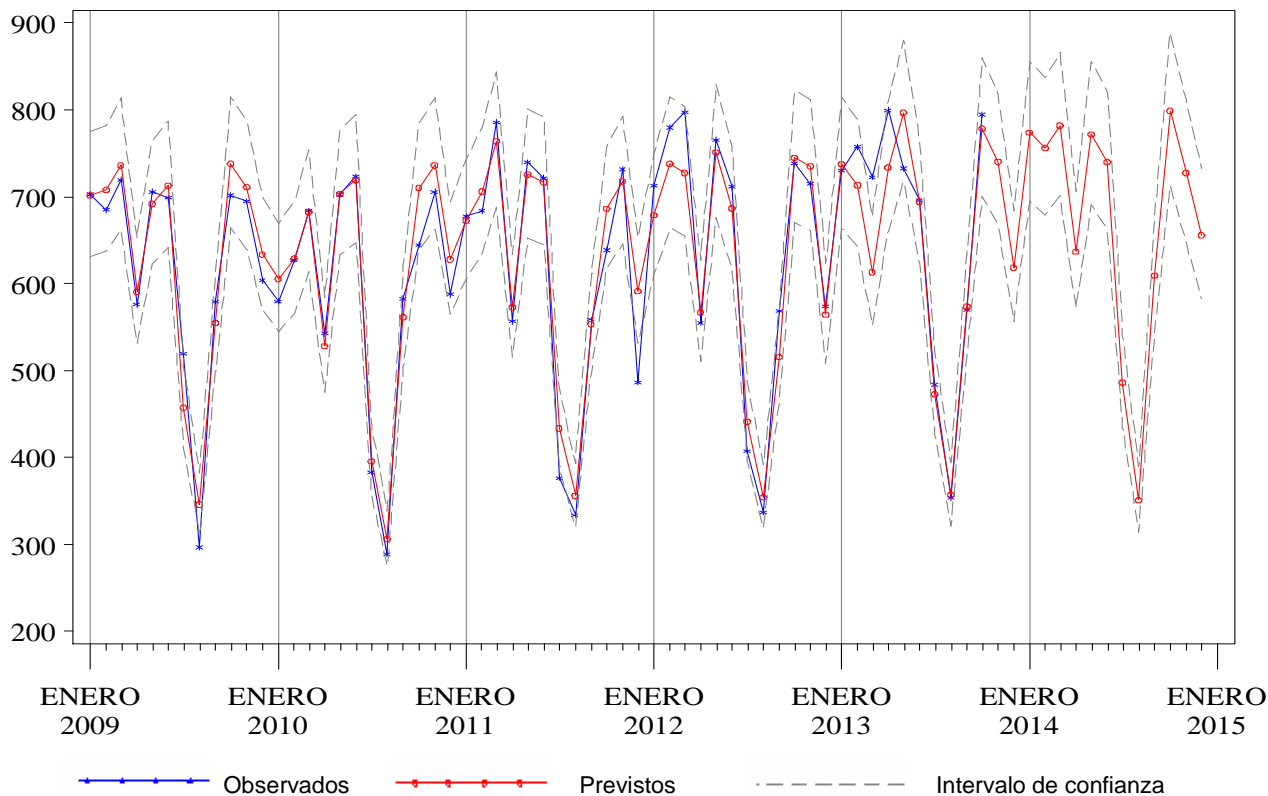
* Para los valores observados (previstos), los dos primeros meses corresponden al año 2012 (2013) y los meses siguientes al 2013 (2014)

+ Valores previstos

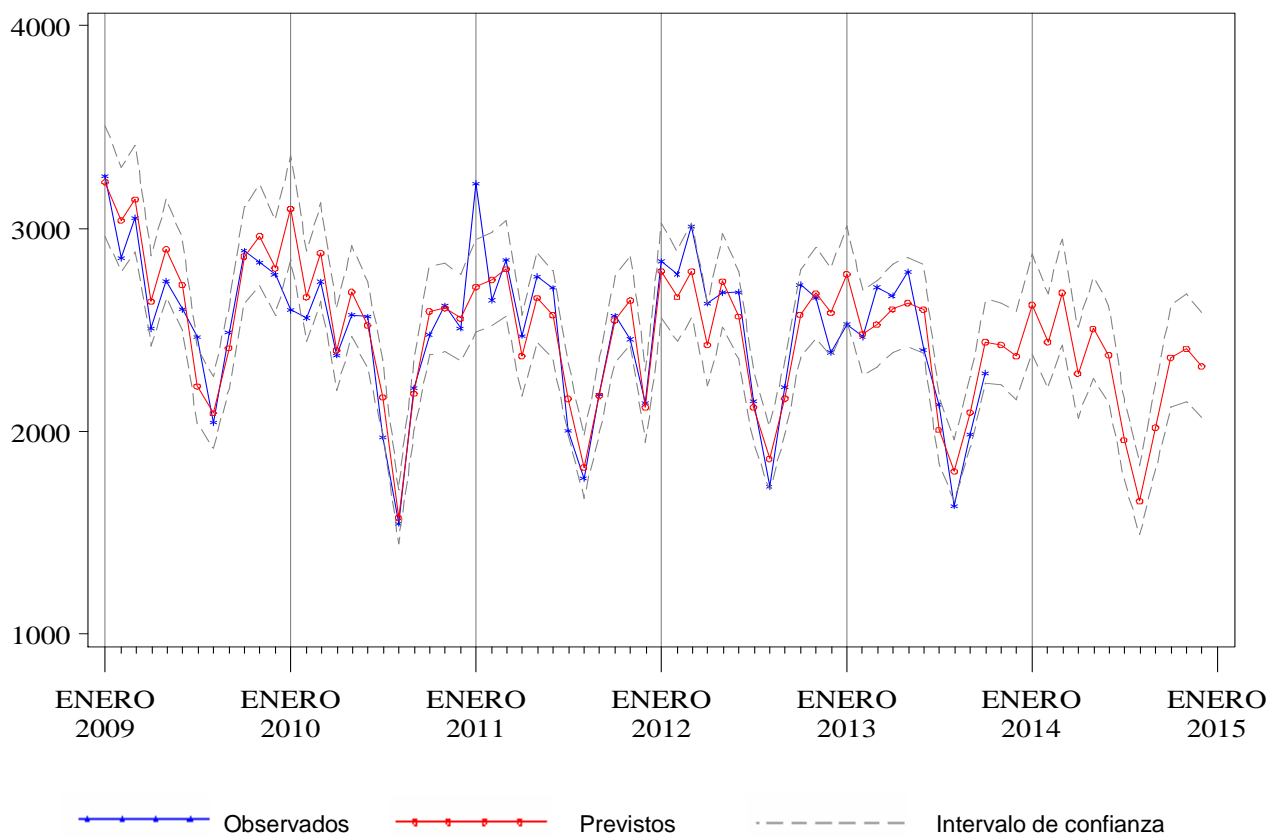
Tabla 15.4. Previsiones de intervenciones quirúrgicas para el año 2014, Hospital de San Eloy

Mes*	Observados 2012-2013	Previstos 2013-2014	I.C. del 80%	Cambio	
				Absoluto	Relativo(%)
Noviembre	560	572	(522, 621)	12	2,11
Diciembre	339	368	(314, 420)	29	8,50
Enero	520	536	(482, 589)	16	3,00
Febrero	606	577	(527, 625)	-29	-4,83
Marzo	482	592	(537, 646)	110	22,78
Abril	590	467	(413, 520)	-123	-20,88
Mayo	547	575	(519, 630)	28	5,18
Junio	518	572	(518, 626)	54	10,52
Julio	281	300	(243, 356)	19	6,69
Agosto	196	174	(117, 231)	-22	-11,08
Septiembre	369	443	(387, 498)	74	19,92
Octubre	665	632	(574, 689)	-33	-4,99
Noviembre	572+	553	(491, 615)	-18	-3,21
Diciembre	368+	405	(339, 470)	37	10,11
Enero-Diciembre	5.714	5.826	. .	112	1,96

* Para los valores observados (previstos), los dos primeros meses corresponden al año 2012 (2013) y los meses siguientes al 2013 (2014)

+ Valores previstos

Figura 15.3. Valores observados y previstos para el número de urgencias atendidas. Hospital de San Eloy, 2009-2014



Figura 15.4. Valores observados y previstos para el número de intervenciones quirúrgicas. Hospital de San Eloy, 2009-2014



Anexo 2. Comparación de valores observados-previstos para el periodo enero-octubre de 2013 de las variables de utilización de servicios hospitalarios

Tabla 1.1. Comparación del número de ingresos observados-previstos, CAPV 2013

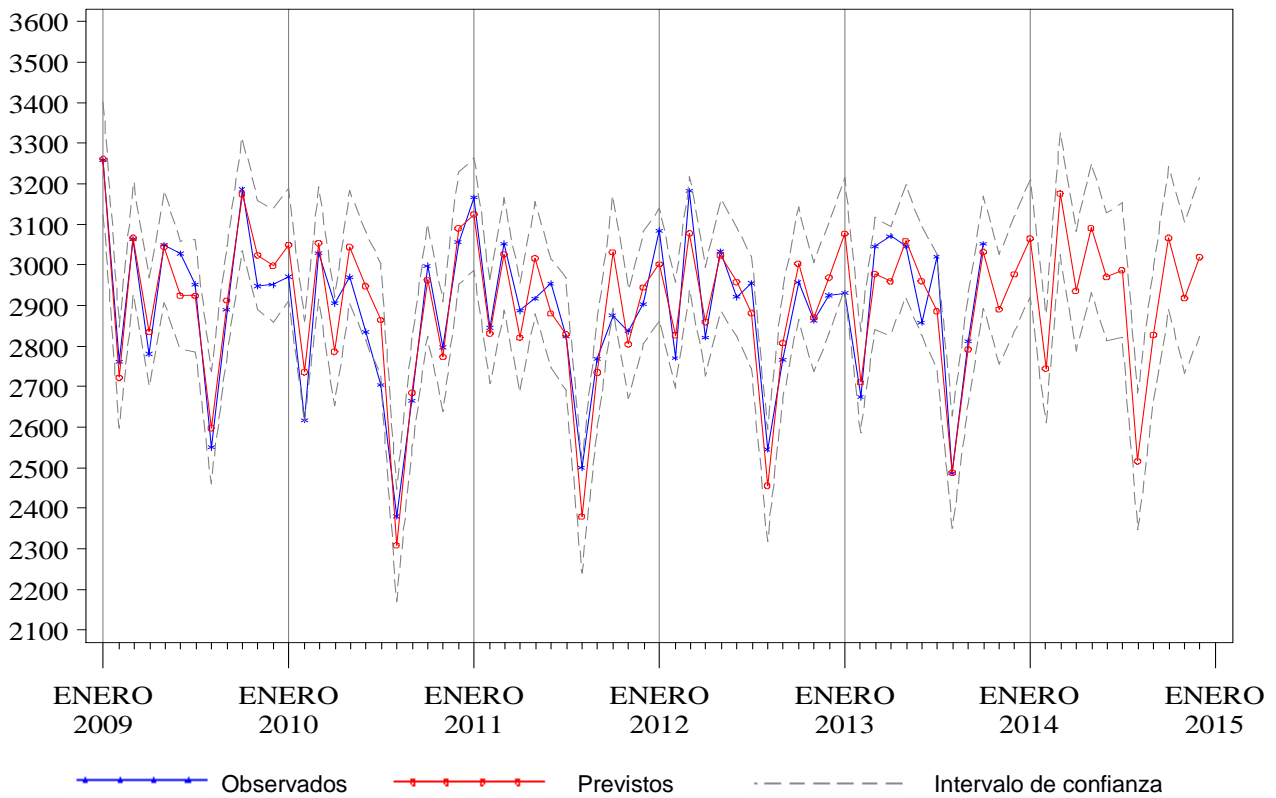
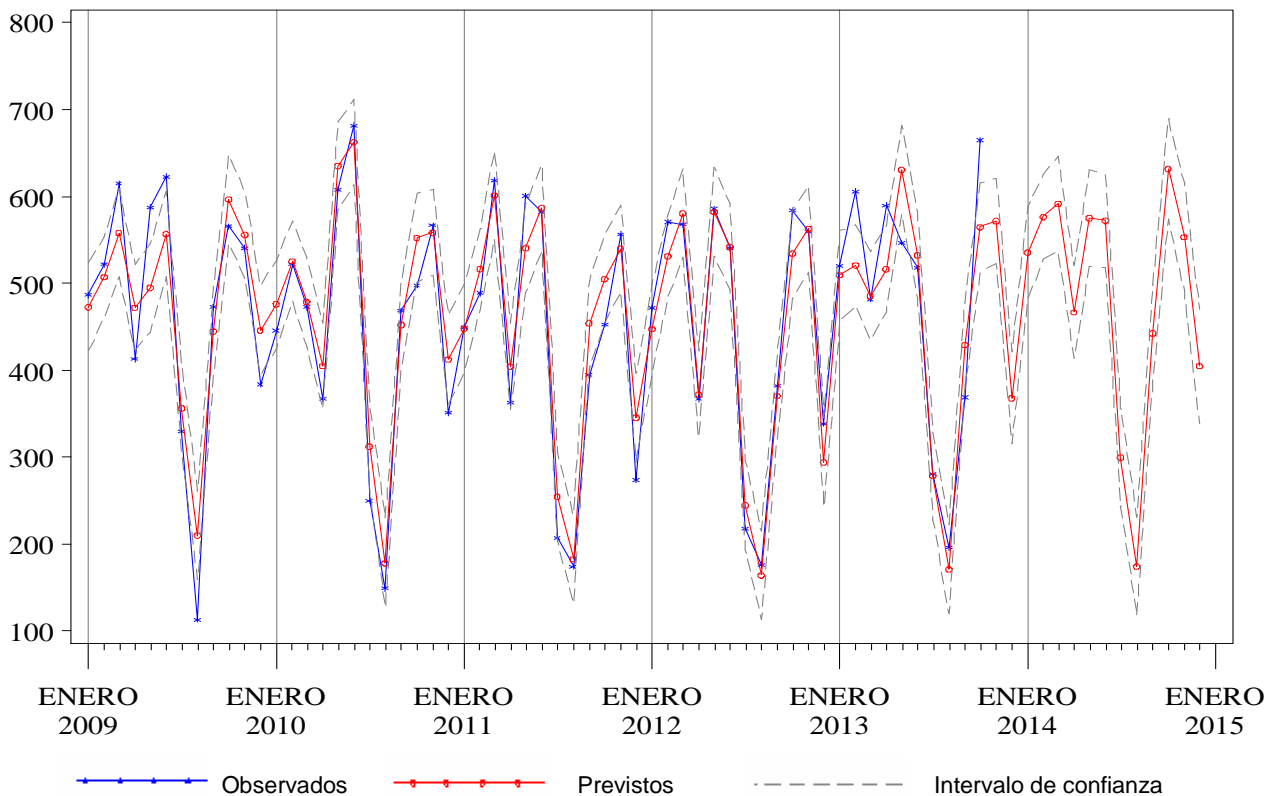
Mes	Observados	Previstos	I.C. del 80%	Error	
				Absoluto	Relativo(%)
Enero	21.966	21.819	(21.232, 22.406)	-147	-0,67
Febrero	20.423	20.684	(20.154, 21.214)	261	1,28
Marzo	21.004	19.551	(18.964, 20.138)	-1.453	-6,92
Abril	21.256	21.050	(20.482, 21.618)	-206	-0,97
Mayo	22.045	22.422	(21.835, 23.010)	377	1,71
Junio	20.482	20.253	(19.685, 20.821)	-229	-1,12
Julio	17.806	17.963	(17.376, 18.550)	157	0,88
Agosto	14.539	14.655	(14.067, 15.242)	116	0,80
Septiembre	19.813	19.236	(18.668, 19.804)	-577	-2,91
Octubre	22.084	21.952	(21.364, 22.539)	-132	-0,60
Total	201.418	199.585	.	-1.833	-0,91

Tabla 1.2. Comparación del número de estancias observados-previstos, CAPV 2013

Mes	Observados	Previstos	I.C. del 80%	Error	
				Absoluto	Relativo(%)
Enero	104.836	106.547	(103.510, 109.584)	1.711	1,63
Febrero	95.869	98.385	(95.642, 101.128)	2.516	2,62
Marzo	104.618	99.751	(96.714, 102.788)	-4.867	-4,65
Abril	98.744	99.130	(96.191, 102.070)	386	0,39
Mayo	101.133	100.375	(97.337, 103.412)	-758	-0,75
Junio	96.323	94.199	(91.260, 97.138)	-2.124	-2,21
Julio	92.180	89.244	(86.206, 92.281)	-2.936	-3,19
Agosto	81.974	80.311	(77.274, 83.348)	-1.663	-2,03
Septiembre	91.976	89.991	(87.052, 92.930)	-1.985	-2,16
Octubre	99.882	101.755	(98.718, 104.792)	1.873	1,88
Total	967.535	959.688	.	-7.847	-0,81

Tabla 1.3. Comparación del número de urgencias observados-previstos, CAPV 2013

Mes	Observados	Previstos	I.C. del 80%	Error	
				Absoluto	Relativo(%)
Enero	72.487	74.415	(71.039, 77.852)	1.928	2,66
Febrero	67.847	65.399	(62.432, 68.419)	-2.448	-3,61
Marzo	78.553	75.991	(72.544, 79.501)	-2.562	-3,26
Abril	69.186	69.756	(66.591, 72.977)	570	0,82
Mayo	70.721	73.432	(70.100, 76.823)	2.711	3,83
Junio	69.706	72.019	(68.751, 75.345)	2.313	3,32
Julio	71.335	68.841	(65.717, 72.020)	-2.494	-3,50
Agosto	63.084	63.710	(60.820, 66.653)	626	0,99
Septiembre	70.892	68.244	(65.147, 71.396)	-2.648	-3,74
Octubre	76.717	76.805	(73.321, 80.353)	88	0,11
Total	710.528	708.612	. .	-1.916	-0,27

Tabla 1.4. Comparación del número de intervenciones quirúrgicas observados-previstos, CAPV 2013

Mes	Observados	Previstos	I.C. del 80%	Error	
				Absoluto	Relativo(%)
Enero	12.135	11.436	(10.858, 12.026)	-699	-5,76
Febrero	12.049	12.349	(11.725, 12.986)	300	2,49
Marzo	11.166	11.165	(10.600, 11.741)	-1	-0,01
Abril	12.050	12.034	(11.425, 12.654)	-16	-0,13
Mayo	12.855	13.618	(12.929, 14.320)	763	5,94
Junio	11.746	11.449	(10.870, 12.039)	-297	-2,53
Julio	8.625	9.438	(8.961, 9.925)	813	9,43
Agosto	5.672	5.689	(5.401, 5.982)	17	0,30
Septiembre	10.775	10.717	(10.175, 11.270)	-58	-0,54
Octubre	12.813	13.127	(12.464, 13.805)	314	2,45
Total	109.886	111.022	. .	1.136	1,03

Tabla 2.1. Comparación del número de ingresos observados-previstos, Araba 2013

Mes	Observados	Previstos	I.C. del 80%	Error	
				Absoluto	Relativo(%)
Enero	3.655	3.698	(3.580, 3.816)	43	1,18
Febrero	3.435	3.499	(3.393, 3.606)	64	1,86
Marzo	3.507	3.516	(3.398, 3.634)	9	0,26
Abril	3.518	3.435	(3.321, 3.549)	-83	-2,36
Mayo	3.610	3.765	(3.648, 3.883)	155	4,29
Junio	3.424	3.369	(3.255, 3.483)	-55	-1,61
Julio	2.757	2.834	(2.716, 2.952)	77	2,79
Agosto	2.277	2.388	(2.270, 2.505)	111	4,87
Septiembre	3.450	3.284	(3.170, 3.398)	-166	-4,81
Octubre	3.719	3.682	(3.564, 3.800)	-37	-0,99
Total	33.352	33.470	.	118	0,35

Tabla 2.2. Comparación del número de estancias observados-previstos, Araba 2013

Mes	Observados	Previstos	I.C. del 80%	Error	
				Absoluto	Relativo(%)
Enero	16.809	17.434	(16.602, 18.266)	625	3,72
Febrero	15.770	16.199	(15.447, 16.950)	429	2,72
Marzo	16.984	16.215	(15.383, 17.047)	-769	-4,53
Abril	16.486	16.181	(15.376, 16.986)	-305	-1,85
Mayo	16.324	16.341	(15.509, 17.173)	17	0,10
Junio	15.697	15.498	(14.693, 16.304)	-199	-1,27
Julio	14.746	14.322	(13.490, 15.155)	-424	-2,88
Agosto	12.646	12.925	(12.093, 13.758)	279	2,21
Septiembre	15.109	14.306	(13.500, 15.111)	-803	-5,31
Octubre	16.726	16.955	(16.123, 17.787)	229	1,37
Total	157.297	156.376	.	-921	-0,59

Tabla 2.3. Comparación del número de urgencias observados-previstos, Araba 2013

Mes	Observados	Previstos	I.C. del 80%	Error	
				Absoluto	Relativo(%)
Enero	13.163	13.592	(12.891, 14.294)	429	3,26
Febrero	12.572	12.090	(11.457, 12.724)	-482	-3,83
Marzo	14.453	14.117	(13.415, 14.818)	-336	-2,32
Abril	12.588	12.939	(12.260, 13.618)	351	2,79
Mayo	12.895	13.419	(12.718, 14.121)	524	4,06
Junio	12.960	13.161	(12.482, 13.840)	201	1,55
Julio	13.103	12.616	(11.915, 13.318)	-487	-3,72
Agosto	11.536	11.822	(11.120, 12.523)	286	2,48
Septiembre	13.270	12.474	(11.796, 13.153)	-796	-6,00
Octubre	14.203	14.201	(13.499, 14.902)	-2	-0,01
Total	130.743	130.431	. .	-312	-0,24

Tabla 2.4 Comparación del número de intervenciones quirúrgicas observados-previstos, Araba 2013

Mes	Observados	Previstos	I.C. del 80%	Error	
				Absoluto	Relativo(%)
Enero	1.979	1.915	(1.758, 2.076)	-64	-3,23
Febrero	1.986	2.045	(1.878, 2.218)	59	2,97
Marzo	1.730	1.721	(1.581, 1.867)	-9	-0,52
Abril	1.879	1.837	(1.687, 1.992)	-42	-2,24
Mayo	1.995	2.279	(2.093, 2.471)	284	14,24
Junio	1.846	1.775	(1.630, 1.925)	-71	-3,85
Julio	1.142	1.353	(1.243, 1.467)	211	18,48
Agosto	742	813	(747, 882)	71	9,57
Septiembre	1.909	1.772	(1.627, 1.921)	-137	-7,18
Octubre	1.974	2.155	(1.979, 2.337)	181	9,17
Total	17.182	17.665	. .	483	2,81

Tabla 3.1. Comparación del número de ingresos observados-previstos, Gipuzkoa 2013

Mes	Observados	Previstos	I.C. del 80%	Error	
				Absoluto	Relativo(%)
Enero	7.416	7.336	(7.114, 7.557)	-80	-1,08
Febrero	6.899	7.022	(6.822, 7.222)	123	1,78
Marzo	7.217	6.790	(6.568, 7.011)	-427	-5,92
Abril	7.133	7.137	(6.923, 7.352)	4	0,06
Mayo	7.490	7.567	(7.346, 7.788)	77	1,03
Junio	6.823	6.838	(6.624, 7.052)	15	0,22
Julio	6.301	6.349	(6.128, 6.571)	48	0,76
Agosto	5.157	5.226	(5.005, 5.447)	69	1,34
Septiembre	6.667	6.422	(6.208, 6.636)	-245	-3,67
Octubre	7.391	7.263	(7.042, 7.484)	-128	-1,73
Total	68.494	67.950	.	-544	-0,79

Tabla 3.2. Comparación del número de estancias observados-previstos, Gipuzkoa 2013

Mes	Observados	Previstos	I.C. del 80%	Error	
				Absoluto	Relativo(%)
Enero	37.167	37.643	(36.434, 38.852)	476	1,28
Febrero	33.141	34.086	(32.994, 35.178)	945	2,85
Marzo	36.610	35.360	(34.151, 36.569)	-1.250	-3,41
Abril	33.493	33.989	(32.819, 35.159)	496	1,48
Mayo	34.547	34.596	(33.387, 35.805)	49	0,14
Junio	31.995	31.856	(30.686, 33.026)	-139	-0,43
Julio	31.928	30.457	(29.248, 31.666)	-1.471	-4,61
Agosto	28.220	28.324	(27.115, 29.533)	104	0,37
Septiembre	30.980	30.709	(29.539, 31.879)	-271	-0,87
Octubre	34.107	33.920	(32.711, 35.129)	-187	-0,55
Total	332.188	330.940	.	-1.248	-0,38

Tabla 3.3. Comparación del número de urgencias observados-previstos, Gipuzkoa 2013

Mes	Observados	Previstos	I.C. del 80%		Error	
					Absoluto	Relativo(%)
Enero	22.897	24.302	(23.138,	25.488)	1.405	6,14
Febrero	21.320	20.851	(19.852,	21.868)	-469	-2,20
Marzo	24.887	23.830	(22.689,	24.993)	-1.057	-4,25
Abril	20.714	21.674	(20.636,	22.732)	960	4,63
Mayo	21.577	22.542	(21.463,	23.642)	965	4,47
Junio	21.259	22.004	(20.950,	23.078)	745	3,50
Julio	22.766	21.497	(20.467,	22.546)	-1.269	-5,57
Agosto	19.741	19.975	(19.018,	20.950)	234	1,19
Septiembre	22.127	21.216	(20.200,	22.252)	-911	-4,12
Octubre	23.329	23.737	(22.600,	24.895)	408	1,75
Total	220.617	221.628	.	.	1.011	0,46

Tabla 3.4 Comparación del número de intervenciones quirúrgicas observados-previstos, Gipuzkoa 2013

Mes	Observados	Previstos	I.C. del 80%		Error	
					Absoluto	Relativo(%)
Enero	3.836	3.675	(3.446,	3.909)	-161	-4,20
Febrero	3.811	3.896	(3.654,	4.145)	85	2,23
Marzo	3.671	3.359	(3.150,	3.573)	-312	-8,50
Abril	3.920	4.213	(3.950,	4.481)	293	7,47
Mayo	4.145	4.329	(4.059,	4.605)	184	4,44
Junio	3.794	3.769	(3.534,	4.009)	-25	-0,66
Julio	3.034	3.363	(3.153,	3.577)	329	10,84
Agosto	2.150	2.153	(2.019,	2.291)	3	0,14
Septiembre	3.443	3.390	(3.179,	3.606)	-53	-1,54
Octubre	4.084	3.995	(3.746,	4.249)	-89	-2,18
Total	35.888	36.142	.	.	254	0,71

Tabla 4.1. Comparación del número de ingresos observados-previstos, Bizkaia 2013

Mes	Observados	Previstos	I.C. del 80%	Error	
				Absoluto	Relativo(%)
Enero	10.895	10.743	(10.403, 11.084)	-152	-1,40
Febrero	10.089	10.166	(9.858, 10.474)	77	0,76
Marzo	10.280	9.669	(9.328, 10.009)	-611	-5,94
Abril	10.605	10.544	(10.215, 10.874)	-61	-0,58
Mayo	10.945	10.989	(10.648, 11.329)	44	0,40
Junio	10.235	10.060	(9.731, 10.390)	-175	-1,71
Julio	8.748	8.799	(8.458, 9.139)	51	0,58
Agosto	7.105	7.059	(6.719, 7.400)	-46	-0,65
Septiembre	9.696	9.532	(9.203, 9.862)	-164	-1,69
Octubre	10.974	10.983	(10.643, 11.324)	9	0,08
Total	99.572	98.544	.	-1.028	-1,03

Tabla 4.2. Comparación del número de estancias observados-previstos, Bizkaia 2013

Mes	Observados	Previstos	I.C. del 80%	Error	
				Absoluto	Relativo(%)
Enero	50.860	51.011	(49.547, 52.493)	151	0,30
Febrero	46.958	47.854	(46.480, 49.243)	896	1,91
Marzo	51.024	48.855	(47.452, 50.273)	-2.169	-4,25
Abril	48.765	48.795	(47.394, 50.212)	30	0,06
Mayo	50.262	49.941	(48.507, 51.391)	-321	-0,64
Junio	48.631	47.444	(46.082, 48.822)	-1.187	-2,44
Julio	45.506	45.264	(43.965, 46.578)	-242	-0,53
Agosto	41.108	39.510	(38.375, 40.657)	-1.598	-3,89
Septiembre	45.887	45.102	(43.807, 46.411)	-785	-1,71
Octubre	49.049	51.087	(49.621, 52.571)	2.038	4,16
Total	478.050	474.863	.	-3.187	-0,67

Tabla 4.3. Comparación del número de urgencias observados-previstos, Bizkaia 2013

Mes	Observados	Previstos	I.C. del 80%	Error	
				Absoluto	Relativo(%)
Enero	36.427	37.385	(35.758, 39.040)	958	2,63
Febrero	33.955	33.443	(31.987, 34.923)	-512	-1,51
Marzo	39.213	37.967	(36.315, 39.648)	-1.246	-3,18
Abril	35.884	35.513	(33.968, 37.086)	-371	-1,03
Mayo	36.249	37.895	(36.246, 39.573)	1.646	4,54
Junio	35.487	36.181	(34.606, 37.783)	694	1,96
Julio	35.466	34.054	(32.572, 35.561)	-1.412	-3,98
Agosto	31.807	31.907	(30.518, 33.319)	100	0,31
Septiembre	35.495	34.566	(33.061, 36.096)	-929	-2,62
Octubre	39.185	38.645	(36.963, 40.356)	-540	-1,38
Total	359.168	357.556	. .	-1.612	-0,45

Tabla 4.4. Comparación del número de intervenciones quirúrgicas observados-previstos, Bizkaia 2013

Mes	Observados	Previstos	I.C. del 80%	Error	
				Absoluto	Relativo(%)
Enero	6.320	6.316	(5.921, 6.720)	-4	-0,06
Febrero	6.252	6.304	(5.910, 6.707)	52	0,83
Marzo	5.765	5.324	(4.992, 5.665)	-441	-7,65
Abril	6.251	6.427	(6.026, 6.839)	176	2,82
Mayo	6.715	7.027	(6.588, 7.476)	312	4,65
Junio	6.106	6.004	(5.629, 6.388)	-102	-1,67
Julio	4.449	4.578	(4.292, 4.871)	129	2,90
Agosto	2.780	2.706	(2.537, 2.879)	-74	-2,66
Septiembre	5.423	5.439	(5.100, 5.788)	16	0,30
Octubre	6.755	6.844	(6.417, 7.282)	89	1,32
Total	56.816	56.969	. .	153	0,27

Tabla 5.1. Comparación del número de ingresos observados-previstos, Hospital Universitario de Araba (Txagorritxu) 2013

Mes	Observados	Previstos	I.C. del 80%	Error	
				Absoluto	Relativo(%)
Enero	2.383	2.375	(2.279, 2.471)	-8	-0,34
Febrero	2.270	2.195	(2.108, 2.282)	-75	-3,30
Marzo	2.290	2.128	(2.032, 2.224)	-162	-7,07
Abril	2.223	2.231	(2.138, 2.324)	8	0,36
Mayo	2.310	2.439	(2.343, 2.536)	129	5,58
Junio	2.231	2.177	(2.084, 2.270)	-54	-2,42
Julio	1.815	1.839	(1.743, 1.935)	24	1,32
Agosto	1.519	1.648	(1.552, 1.744)	129	8,49
Septiembre	2.237	2.138	(2.045, 2.231)	-99	-4,43
Octubre	2.402	2.393	(2.296, 2.489)	-9	-0,37
Total	21.680	21.563	.	-117	-0,54

Tabla 5.2. Comparación del número de estancias observados-previstos, Hospital Universitario de Araba (Txagorritxu) 2013

Mes	Observados	Previstos	I.C. del 80%	Error	
				Absoluto	Relativo(%)
Enero	10.533	10.783	(10.182, 11.398)	250	2,37
Febrero	9.918	9.912	(9.359, 10.477)	-6	-0,06
Marzo	10.637	10.210	(9.641, 10.792)	-427	-4,01
Abril	10.551	10.101	(9.537, 10.676)	-450	-4,26
Mayo	10.415	10.402	(9.822, 10.995)	-13	-0,12
Junio	9.895	9.771	(9.226, 10.328)	-124	-1,25
Julio	9.156	8.987	(8.486, 9.499)	-169	-1,85
Agosto	7.900	8.243	(7.783, 8.713)	343	4,34
Septiembre	9.618	9.070	(8.564, 9.586)	-548	-5,70
Octubre	10.706	10.673	(10.078, 11.281)	-33	-0,31
Total	99.329	98.152	.	-1.177	-1,18

Tabla 5.3. Comparación del número de urgencias observados-previstos, Hospital Universitario de Araba (Txagorritxu) 2013

Mes	Observados	Previstos	I.C. del 80%	Error	
				Absoluto	Relativo(%)
Enero	9.157	9.638	(9.058, 10.233)	481	5,25
Febrero	8.891	8.594	(8.076, 9.124)	-297	-3,34
Marzo	10.177	9.892	(9.295, 10.502)	-285	-2,80
Abril	8.735	9.013	(8.470, 9.570)	278	3,18
Mayo	8.937	9.383	(8.817, 9.962)	446	4,99
Junio	9.059	9.262	(8.704, 9.834)	203	2,24
Julio	8.978	8.632	(8.112, 9.165)	-346	-3,85
Agosto	7.686	7.892	(7.416, 8.379)	206	2,68
Septiembre	9.218	8.656	(8.134, 9.190)	-562	-6,10
Octubre	10.015	9.991	(9.389, 10.608)	-24	-0,24
Total	90.853	90.953	.	100	0,11

Tabla 5.4 Comparación del número de intervenciones quirúrgicas observados-previstos, Hospital Universitario de Araba (Txagorritxu) 2013

Mes	Observados	Previstos	I.C. del 80%	Error	
				Absoluto	Relativo(%)
Enero	1.222	1.148	(1.038, 1.263)	-74	-6,06
Febrero	1.218	1.251	(1.131, 1.375)	33	2,71
Marzo	1.064	1.030	(931, 1.132)	-34	-3,20
Abril	1.106	1.185	(1.072, 1.304)	79	7,14
Mayo	1.214	1.357	(1.227, 1.493)	143	11,78
Junio	1.122	1.100	(994, 1.210)	-22	-1,96
Julio	681	804	(726, 884)	123	18,06
Agosto	466	523	(473, 575)	57	12,23
Septiembre	1.188	1.033	(934, 1.136)	-155	-13,05
Octubre	1.264	1.324	(1.197, 1.456)	60	4,75
Total	10.545	10.755	.	210	1,99

Tabla 6.1. Comparación del número de ingresos observados-previstos, Hospital Universitario de Araba (Santiago) 2013

Mes	Observados	Previstos	I.C. del 80%	Error	
				Absoluto	Relativo(%)
Enero	1.272	1.242	(1.171, 1.313)	-30	-2,36
Febrero	1.165	1.230	(1.165, 1.294)	65	5,58
Marzo	1.217	1.220	(1.149, 1.291)	3	0,25
Abril	1.295	1.230	(1.161, 1.299)	-65	-5,02
Mayo	1.300	1.360	(1.289, 1.431)	60	4,62
Junio	1.193	1.157	(1.088, 1.225)	-36	-3,02
Julio	942	1.027	(956, 1.098)	85	9,02
Agosto	758	754	(683, 825)	-4	-0,53
Septiembre	1.213	1.117	(1.048, 1.185)	-96	-7,91
Octubre	1.317	1.308	(1.237, 1.379)	-9	-0,68
Total	11.672	11.645	.	-27	-0,23

Tabla 6.2. Comparación del número de estancias observados-previstos, Hospital Universitario de Araba (Santiago) 2013

Mes	Observados	Previstos	I.C. del 80%	Error	
				Absoluto	Relativo(%)
Enero	6.276	6.508	(6.100, 6.917)	232	3,70
Febrero	5.852	6.068	(5.699, 6.438)	216	3,69
Marzo	6.347	6.070	(5.661, 6.479)	-277	-4,36
Abril	5.935	5.981	(5.585, 6.376)	46	0,78
Mayo	5.909	6.065	(5.656, 6.473)	156	2,64
Junio	5.802	5.842	(5.447, 6.238)	40	0,69
Julio	5.590	5.532	(5.123, 5.940)	-58	-1,04
Agosto	4.746	4.732	(4.324, 5.141)	-14	-0,29
Septiembre	5.491	5.407	(5.011, 5.802)	-84	-1,53
Octubre	6.040	6.265	(5.856, 6.674)	225	3,73
Total	57.988	58.470	.	482	0,83

Tabla 6.3. Comparación del número de urgencias observados-previstos, Hospital Universitario de Araba (Santiago) 2013

Mes	Observados	Previstos	I.C. del 80%		Error	
					Absoluto	Relativo(%)
Enero	4.006	4.085	(3.863,	4.312)	79	1,97
Febrero	3.681	3.615	(3.418,	3.816)	-66	-1,79
Marzo	4.276	4.127	(3.903,	4.357)	-149	-3,48
Abril	3.853	3.897	(3.685,	4.114)	44	1,14
Mayo	3.958	4.083	(3.861,	4.310)	125	3,16
Junio	3.901	4.000	(3.782,	4.222)	99	2,54
Julio	4.125	3.988	(3.771,	4.210)	-137	-3,32
Agosto	3.850	3.850	(3.641,	4.064)	0	0,00
Septiembre	4.052	3.834	(3.626,	4.047)	-218	-5,38
Octubre	4.188	4.160	(3.934,	4.391)	-28	-0,67
Total	39.890	39.639	.	.	-251	-0,63

Tabla 6.4. Comparación del número de intervenciones quirúrgicas observados-previstos, Hospital Universitario de Araba (Santiago) 2013

Mes	Observados	Previstos	I.C. del 80%		Error	
					Absoluto	Relativo(%)
Enero	757	730	(675,	784)	-27	-3,57
Febrero	768	788	(739,	837)	20	2,60
Marzo	666	704	(650,	758)	38	5,71
Abril	773	664	(612,	717)	-109	-14,10
Mayo	781	778	(724,	832)	-3	-0,38
Junio	724	690	(637,	742)	-34	-4,70
Julio	461	535	(480,	589)	74	16,05
Agosto	276	288	(234,	342)	12	4,35
Septiembre	721	650	(597,	702)	-71	-9,85
Octubre	710	742	(688,	796)	32	4,51
Total	6.637	6.569	.	.	-68	-1,02

Tabla 7.1. Comparación del número de ingresos observados-previstos, Hospital Universitario Donostia 2013

Mes	Observados	Previstos	I.C. del 80%	Error	
				Absoluto	Relativo(%)
Enero	4.865	4.815	(4.624, 5.010)	-50	-1,03
Febrero	4.524	4.558	(4.376, 4.742)	34	0,75
Marzo	4.690	4.719	(4.531, 4.909)	29	0,62
Abril	4.688	4.766	(4.576, 4.958)	78	1,66
Mayo	4.905	4.920	(4.724, 5.119)	15	0,31
Junio	4.444	4.465	(4.287, 4.645)	21	0,47
Julio	4.294	4.271	(4.101, 4.443)	-23	-0,54
Agosto	3.593	3.757	(3.607, 3.909)	164	4,56
Septiembre	4.326	4.159	(3.993, 4.327)	-167	-3,86
Octubre	4.822	4.786	(4.596, 4.980)	-36	-0,75
Total	45.151	45.216	.	65	0,14

Tabla 7.2. Comparación del número de estancias observados-previstos, Hospital Universitario Donostia 2013

Mes	Observados	Previstos	I.C. del 80%	Error	
				Absoluto	Relativo(%)
Enero	26.527	26.787	(25.858, 27.715)	260	0,98
Febrero	23.839	24.387	(23.548, 25.226)	548	2,30
Marzo	26.159	25.770	(24.842, 26.699)	-389	-1,49
Abril	24.539	24.404	(23.506, 25.303)	-135	-0,55
Mayo	25.038	25.228	(24.300, 26.157)	190	0,76
Junio	23.082	23.335	(22.436, 24.233)	253	1,10
Julio	23.748	22.492	(21.563, 23.421)	-1.256	-5,29
Agosto	21.482	21.729	(20.800, 22.657)	247	1,15
Septiembre	22.655	22.461	(21.562, 23.359)	-194	-0,86
Octubre	25.012	24.513	(23.584, 25.442)	-499	-2,00
Total	242.081	241.106	.	-975	-0,40

Tabla 7.3. Comparación del número de urgencias observados-previstos, Hospital de Universitario 2013

Mes	Observados	Previstos	I.C. del 80%	Error	
				Absoluto	Relativo(%)
Enero	11.004	11.588	(10.916, 12.275)	584	5,31
Febrero	10.173	10.039	(9.457, 10.634)	-134	-1,32
Marzo	11.820	11.918	(11.227, 12.624)	98	0,83
Abril	10.053	10.408	(9.805, 11.025)	355	3,53
Mayo	10.456	10.853	(10.224, 11.496)	397	3,80
Junio	10.120	10.550	(9.939, 11.176)	430	4,25
Julio	11.041	10.490	(9.882, 11.112)	-551	-4,99
Agosto	10.004	10.054	(9.471, 10.650)	50	0,50
Septiembre	10.661	10.230	(9.637, 10.837)	-431	-4,04
Octubre	11.375	11.130	(10.485, 11.790)	-245	-2,15
Total	106.707	107.260	.	553	0,52

Tabla 7.4 Comparación del número de intervenciones quirúrgicas observados-previstos, Hospital Universitario Donostia 2013

Mes	Observados	Previstos	I.C. del 80%	Error	
				Absoluto	Relativo(%)
Enero	2.623	2.553	(2.352, 2.760)	-70	-2,67
Febrero	2.606	2.513	(2.315, 2.717)	-93	-3,57
Marzo	2.441	2.262	(2.084, 2.445)	-179	-7,33
Abril	2.635	2.734	(2.519, 2.955)	99	3,76
Mayo	2.758	2.833	(2.610, 3.063)	75	2,72
Junio	2.510	2.436	(2.244, 2.634)	-74	-2,95
Julio	2.101	2.257	(2.080, 2.440)	156	7,43
Agosto	1.541	1.595	(1.470, 1.725)	54	3,50
Septiembre	2.208	2.186	(2.014, 2.364)	-22	-1,00
Octubre	2.604	2.639	(2.432, 2.853)	35	1,34
Total	24.027	24.008	.	-19	-0,08

Tabla 8.1. Comparación del número de ingresos observados-previstos, Hospital de Zumarraga 2013

Mes	Observados	Previstos	I.C. del 80%	Error	
				Absoluto	Relativo(%)
Enero	829	794	(730, 860)	-35	-4,22
Febrero	703	752	(691, 814)	49	6,97
Marzo	749	685	(630, 742)	-64	-8,54
Abril	737	748	(688, 810)	11	1,49
Mayo	749	795	(731, 861)	46	6,14
Junio	700	716	(659, 775)	16	2,29
Julio	555	612	(563, 663)	57	10,27
Agosto	414	420	(386, 455)	6	1,45
Septiembre	711	739	(680, 800)	28	3,94
Octubre	740	753	(693, 816)	13	1,76
Total	6.887	7.014	.	127	1,84

Tabla 8.2. Comparación del número de estancias observados-previstos, Hospital de Zumarraga 2013

Mes	Observados	Previstos	I.C. del 80%	Error	
				Absoluto	Relativo(%)
Enero	3.137	3.181	(2.928, 3.442)	44	1,40
Febrero	2.855	2.902	(2.671, 3.141)	47	1,65
Marzo	3.089	2.893	(2.662, 3.131)	-196	-6,35
Abril	2.775	2.912	(2.680, 3.151)	137	4,94
Mayo	2.936	2.868	(2.640, 3.104)	-68	-2,32
Junio	2.639	2.655	(2.444, 2.873)	16	0,61
Julio	2.396	2.396	(2.206, 2.593)	0	0,00
Agosto	1.854	1.940	(1.785, 2.099)	86	4,64
Septiembre	2.449	2.585	(2.379, 2.798)	136	5,55
Octubre	2.813	2.776	(2.555, 3.004)	-37	-1,32
Total	26.943	27.108	.	165	0,61

Tabla 8.3. Comparación del número de urgencias observados-previstos, Hospital de Zumarraga 2013

Mes	Observados	Previstos	I.C. del 80%		Error	
					Absoluto	Relativo(%)
Enero	2.999	3.163	(2.995,	3.332)	164	5,47
Febrero	2.647	2.587	(2.434,	2.739)	-60	-2,27
Marzo	3.044	2.914	(2.746,	3.083)	-130	-4,27
Abril	2.597	2.725	(2.562,	2.888)	128	4,93
Mayo	2.706	2.812	(2.643,	2.980)	106	3,92
Junio	2.722	2.655	(2.492,	2.818)	-67	-2,46
Julio	2.631	2.553	(2.384,	2.721)	-78	-2,96
Agosto	2.064	2.062	(1.893,	2.230)	-2	-0,10
Septiembre	2.654	2.578	(2.415,	2.741)	-76	-2,86
Octubre	2.874	2.960	(2.791,	3.128)	86	2,99
Total	26.938	27.009	.	.	71	0,26

Tabla 8.4. Comparación del número de intervenciones quirúrgicas observados-previstos, Hospital de Zumarraga 2013

Mes	Observados	Previstos	I.C. del 80%		Error	
					Absoluto	Relativo(%)
Enero	409	389	(336,	446)	-20	-4,89
Febrero	373	405	(349,	464)	32	8,58
Marzo	365	318	(274,	364)	-47	-12,88
Abril	363	376	(324,	431)	13	3,58
Mayo	405	447	(385,	512)	42	10,37
Junio	377	372	(321,	427)	-5	-1,33
Julio	227	226	(195,	260)	-1	-0,44
Agosto	129	116	(100,	133)	-13	-10,08
Septiembre	367	409	(353,	469)	42	11,44
Octubre	414	409	(353,	469)	-5	-1,21
Total	3.429	3.467	.	.	38	1,11

Tabla 9.1. Comparación del número de ingresos observados-previstos, Hospital de Bidasoa 2013

Mes	Observados	Previstos	I.C. del 80%	Error	
				Absoluto	Relativo(%)
Enero	557	592	(549, 637)	35	6,28
Febrero	546	550	(510, 591)	4	0,73
Marzo	615	606	(562, 651)	-9	-1,46
Abril	596	588	(545, 632)	-8	-1,34
Mayo	595	603	(559, 648)	8	1,34
Junio	551	522	(484, 561)	-29	-5,26
Julio	505	507	(470, 545)	2	0,40
Agosto	446	423	(392, 455)	-23	-5,16
Septiembre	531	495	(459, 532)	-36	-6,78
Octubre	577	590	(547, 634)	13	2,25
Total	5.519	5.476	.	-43	-0,78

Tabla 9.2. Comparación del número de estancias observados-previstos, Hospital de Bidasoa 2013

Mes	Observados	Previstos	I.C. del 80%	Error	
				Absoluto	Relativo(%)
Enero	2.477	2.524	(2.291, 2.767)	47	1,90
Febrero	2.110	2.223	(2.017, 2.437)	113	5,36
Marzo	2.550	2.494	(2.263, 2.734)	-56	-2,20
Abril	2.415	2.290	(2.078, 2.510)	-125	-5,18
Mayo	2.310	2.156	(1.957, 2.364)	-154	-6,67
Junio	2.061	2.056	(1.865, 2.253)	-5	-0,24
Julio	1.908	1.933	(1.754, 2.119)	25	1,31
Agosto	1.865	1.733	(1.572, 1.900)	-132	-7,08
Septiembre	2.035	1.891	(1.716, 2.073)	-144	-7,08
Octubre	2.215	2.209	(2.004, 2.421)	-6	-0,27
Total	21.946	21.509	.	-437	-1,99

Tabla 9.3. Comparación del número de urgencias observados-previstos, Hospital de Bidasoa 2013

Mes	Observados	Previstos	I.C. del 80%		Error	
					Absoluto	Relativo(%)
Enero	3.064	3.398	(3.191,	3.610)	334	10,90
Febrero	2.984	3.001	(2.818,	3.188)	17	0,57
Marzo	3.630	3.422	(3.213,	3.635)	-208	-5,73
Abril	3.075	3.191	(2.997,	3.391)	116	3,77
Mayo	3.029	3.275	(3.075,	3.479)	246	8,12
Junio	3.006	3.273	(3.074,	3.478)	267	8,88
Julio	3.461	3.245	(3.047,	3.448)	-216	-6,24
Agosto	3.258	3.201	(3.006,	3.401)	-57	-1,75
Septiembre	3.294	3.007	(2.824,	3.195)	-287	-8,71
Octubre	3.332	3.372	(3.167,	3.583)	40	1,20
Total	32.133	32.385	.	.	252	0,78

Tabla 9.4. Comparación del número de intervenciones quirúrgicas observados-previstos, Hospital de Bidasoa 2013

Mes	Observados	Previstos	I.C. del 80%		Error	
					Absoluto	Relativo(%)
Enero	269	287	(259,	315)	18	6,69
Febrero	274	298	(273,	324)	24	8,76
Marzo	310	253	(225,	281)	-57	-18,39
Abril	311	339	(312,	366)	28	9,00
Mayo	316	344	(316,	371)	28	8,86
Junio	286	290	(263,	317)	4	1,40
Julio	271	258	(230,	286)	-13	-4,80
Agosto	222	200	(172,	228)	-22	-9,91
Septiembre	295	278	(251,	305)	-17	-5,76
Octubre	314	337	(310,	365)	23	7,32
Total	2.868	2.884	.	.	16	0,56

Tabla 10.1. Comparación del número de ingresos observados-previstos, Hospital de Mendaro 2013

Mes	Observados	Previstos	I.C. del 80%	Error	
				Absoluto	Relativo(%)
Enero	647	674	(629, 719)	27	4,17
Febrero	641	623	(582, 664)	-18	-2,81
Marzo	633	590	(545, 635)	-43	-6,79
Abril	609	667	(623, 711)	58	9,52
Mayo	712	667	(622, 713)	-45	-6,32
Junio	614	623	(579, 666)	9	1,47
Julio	556	540	(494, 585)	-16	-2,88
Agosto	361	392	(346, 437)	31	8,59
Septiembre	578	579	(535, 623)	1	0,17
Octubre	666	651	(606, 696)	-15	-2,25
Total	6.017	6.006	.	-11	-0,18

Tabla 10.2. Comparación del número de estancias observados-previstos, Hospital de Mendaro 2013

Mes	Observados	Previstos	I.C. del 80%	Error	
				Absoluto	Relativo(%)
Enero	2.895	3.043	(2.842, 3.243)	148	5,11
Febrero	2.595	2.742	(2.561, 2.923)	147	5,66
Marzo	2.954	2.732	(2.532, 2.933)	-222	-7,52
Abril	2.415	2.618	(2.424, 2.812)	203	8,41
Mayo	2.735	2.656	(2.455, 2.856)	-79	-2,89
Junio	2.581	2.419	(2.225, 2.613)	-162	-6,28
Julio	2.458	2.291	(2.091, 2.492)	-167	-6,79
Agosto	1.855	1.804	(1.603, 2.004)	-51	-2,75
Septiembre	2.307	2.379	(2.185, 2.574)	72	3,12
Octubre	2.348	2.569	(2.368, 2.769)	221	9,41
Total	25.143	25.253	.	110	0,44

Tabla 10.3. Comparación del número de urgencias observados-previstos, Hospital de Mendaro 2013

Mes	Observados	Previstos	I.C. del 80%	Error	
				Absoluto	Relativo(%)
Enero	2.685	2.770	(2.605, 2.935)	85	3,17
Febrero	2.606	2.357	(2.208, 2.506)	-249	-9,55
Marzo	2.860	2.760	(2.595, 2.925)	-100	-3,50
Abril	2.294	2.419	(2.259, 2.578)	125	5,45
Mayo	2.517	2.507	(2.342, 2.672)	-10	-0,40
Junio	2.493	2.506	(2.347, 2.666)	13	0,52
Julio	2.578	2.397	(2.233, 2.562)	-181	-7,02
Agosto	2.124	2.139	(1.974, 2.304)	15	0,71
Septiembre	2.547	2.448	(2.289, 2.608)	-99	-3,89
Octubre	2.564	2.724	(2.560, 2.889)	160	6,24
Total	25.268	25.027	.	-241	-0,95

Tabla 10.4. Comparación del número de intervenciones quirúrgicas observados-previstos, Hospital de Mendaro 2013

Mes	Observados	Previstos	I.C. del 80%	Error	
				Absoluto	Relativo(%)
Enero	299	311	(267, 357)	12	4,01
Febrero	297	297	(255, 342)	0	0,00
Marzo	300	253	(217, 291)	-47	-15,67
Abril	326	382	(328, 440)	56	17,18
Mayo	378	364	(313, 418)	-14	-3,70
Junio	338	338	(290, 389)	0	0,00
Julio	251	241	(207, 277)	-10	-3,98
Agosto	117	120	(103, 139)	3	2,56
Septiembre	264	293	(252, 337)	29	10,98
Octubre	384	327	(281, 376)	-57	-14,84
Total	2.954	2.926	.	-28	-0,95

Tabla 11.1. Comparación del número de ingresos observados-previstos, Hospital de Alto Deba 2013

Mes	Observados	Previstos	I.C. del 80%	Error	
				Absoluto	Relativo(%)
Enero	518	487	(456, 517)	-31	-5,98
Febrero	485	470	(443, 498)	-15	-3,09
Marzo	530	502	(471, 532)	-28	-5,28
Abril	503	545	(515, 574)	42	8,35
Mayo	529	535	(504, 565)	6	1,13
Junio	514	476	(446, 505)	-38	-7,39
Julio	391	480	(449, 510)	89	22,76
Agosto	343	340	(310, 371)	-3	-0,87
Septiembre	521	485	(455, 514)	-36	-6,91
Octubre	586	556	(526, 587)	-30	-5,12
Total	4.920	4.876	.	-44	-0,89

Tabla 11.2. Comparación del número de estancias observados-previstos, Hospital de Alto Deba 2013

Mes	Observados	Previstos	I.C. del 80%	Error	
				Absoluto	Relativo(%)
Enero	2.131	1.986	(1.837, 2.135)	-145	-6,80
Febrero	1.742	1.592	(1.457, 1.726)	-150	-8,61
Marzo	1.858	1.688	(1.538, 1.837)	-170	-9,15
Abril	1.349	1.568	(1.423, 1.712)	219	16,23
Mayo	1.528	1.495	(1.346, 1.644)	-33	-2,16
Junio	1.632	1.547	(1.402, 1.691)	-85	-5,21
Julio	1.418	1.514	(1.365, 1.663)	96	6,77
Agosto	1.164	1.199	(1.050, 1.348)	35	3,01
Septiembre	1.534	1.528	(1.383, 1.672)	-6	-0,39
Octubre	1.719	1.718	(1.569, 1.867)	-1	-0,06
Total	16.075	15.835	.	-240	-1,49

Tabla 11.3. Comparación del número de urgencias observados-previstos, Hospital de Alto Deba 2013

Mes	Observados	Previstos	I.C. del 80%		Error	
					Absoluto	Relativo(%)
Enero	3.145	3.231	(3.061,	3.402)	86	2,73
Febrero	2.910	2.866	(2.712,	3.020)	-44	-1,51
Marzo	3.533	3.308	(3.138,	3.479)	-225	-6,37
Abril	2.695	3.118	(2.953,	3.283)	423	15,70
Mayo	2.869	3.043	(2.872,	3.213)	174	6,06
Junio	2.918	3.097	(2.932,	3.262)	179	6,13
Julio	3.055	2.943	(2.773,	3.114)	-112	-3,67
Agosto	2.291	2.346	(2.175,	2.516)	55	2,40
Septiembre	2.971	2.913	(2.748,	3.078)	-58	-1,95
Octubre	3.184	3.355	(3.185,	3.526)	171	5,37
Total	29.571	30.220	.	.	649	2,19

Tabla 11.4 Comparación del número de intervenciones quirúrgicas observados-previstos, Hospital de Alto Deba 2013

Mes	Observados	Previstos	I.C. del 80%		Error	
					Absoluto	Relativo(%)
Enero	236	247	(222,	272)	11	4,66
Febrero	261	250	(227,	272)	-11	-4,21
Marzo	255	225	(200,	250)	-30	-11,76
Abril	285	281	(257,	305)	-4	-1,40
Mayo	288	285	(260,	309)	-3	-1,04
Junio	283	248	(224,	272)	-35	-12,37
Julio	184	185	(160,	209)	1	0,54
Agosto	141	145	(120,	170)	4	2,84
Septiembre	309	319	(295,	343)	10	3,24
Octubre	368	355	(331,	380)	-13	-3,53
Total	2.610	2.540	.	.	-70	-2,68

Tabla 12.1. Comparación del número de ingresos observados-previstos, Hospital Universitario Cruces 2013

Mes	Observados	Previstos	I.C. del 80%	Error	
				Absoluto	Relativo(%)
Enero	4.559	4.521	(4.356, 4.686)	-38	-0,83
Febrero	4.285	4.283	(4.134, 4.432)	-2	-0,05
Marzo	4.227	4.083	(3.918, 4.248)	-144	-3,41
Abril	4.425	4.535	(4.375, 4.694)	110	2,49
Mayo	4.673	4.755	(4.590, 4.920)	82	1,75
Junio	4.319	4.350	(4.190, 4.510)	31	0,72
Julio	3.855	3.742	(3.577, 3.907)	-113	-2,93
Agosto	3.005	3.118	(2.953, 3.283)	113	3,76
Septiembre	4.174	4.018	(3.858, 4.178)	-156	-3,74
Octubre	4.695	4.712	(4.547, 4.877)	17	0,36
Total	42.217	42.117	.	-100	-0,24

Tabla 12.2. Comparación del número de estancias observados-previstos, Hospital Universitario Cruces 2013

Mes	Observados	Previstos	I.C. del 80%	Error	
				Absoluto	Relativo(%)
Enero	22.429	22.580	(21.819, 23.351)	151	0,67
Febrero	20.962	21.121	(20.409, 21.843)	159	0,76
Marzo	22.823	21.872	(21.135, 22.619)	-951	-4,17
Abril	22.121	21.778	(21.044, 22.522)	-343	-1,55
Mayo	21.826	22.364	(21.610, 23.128)	538	2,46
Junio	22.226	20.846	(20.144, 21.559)	-1.380	-6,21
Julio	21.075	20.538	(19.845, 21.239)	-537	-2,55
Agosto	19.098	18.386	(17.766, 19.014)	-712	-3,73
Septiembre	20.589	20.500	(19.809, 21.200)	-89	-0,43
Octubre	21.514	22.684	(21.919, 23.459)	1.170	5,44
Total	214.663	212.669	.	-1.994	-0,93

Tabla 12.3. Comparación del número de urgencias observados-previstos, Hospital Universitario Cruces 2013

Mes	Observados	Previstos	I.C. del 80%		Error	
					Absoluto	Relativo(%)
Enero	16.673	17.264	(16.452,	18.092)	591	3,54
Febrero	15.687	15.340	(14.618,	16.076)	-347	-2,21
Marzo	18.246	17.607	(16.778,	18.451)	-639	-3,50
Abril	16.230	16.602	(15.820,	17.398)	372	2,29
Mayo	16.281	17.402	(16.583,	18.237)	1.121	6,89
Junio	16.470	16.437	(15.664,	17.226)	-33	-0,20
Julio	15.966	15.816	(15.072,	16.575)	-150	-0,94
Agosto	14.310	14.512	(13.829,	15.208)	202	1,41
Septiembre	16.383	15.842	(15.096,	16.602)	-541	-3,30
Octubre	17.751	17.896	(17.054,	18.755)	145	0,82
Total	163.997	164.718	.	.	721	0,44

Tabla 12.4 Comparación del número de intervenciones quirúrgicas observados-previstos, Hospital Universitario Cruces 2013

Mes	Observados	Previstos	I.C. del 80%		Error	
					Absoluto	Relativo(%)
Enero	2.898	2.917	(2.672,	3.169)	19	0,66
Febrero	2.796	2.947	(2.700,	3.202)	151	5,40
Marzo	2.659	2.487	(2.279,	2.703)	-172	-6,47
Abril	2.777	2.903	(2.659,	3.154)	126	4,54
Mayo	3.042	3.198	(2.930,	3.475)	156	5,13
Junio	2.667	2.682	(2.457,	2.914)	15	0,56
Julio	2.154	2.146	(1.966,	2.332)	-8	-0,37
Agosto	1.244	1.415	(1.296,	1.537)	171	13,75
Septiembre	2.458	2.173	(1.991,	2.361)	-285	-11,59
Octubre	3.017	2.968	(2.720,	3.225)	-49	-1,62
Total	25.712	25.836	.	.	124	0,48

Tabla 13.1. Comparación del número de ingresos observados-previstos, Hospital Universitario Basurto 2013

Mes	Observados	Previstos	I.C. del 80%	Error	
				Absoluto	Relativo(%)
Enero	3.497	3.409	(3.273, 3.545)	-88	-2,52
Febrero	3.126	3.230	(3.107, 3.352)	104	3,33
Marzo	3.243	3.133	(2.997, 3.269)	-110	-3,39
Abril	3.374	3.338	(3.207, 3.470)	-36	-1,07
Mayo	3.360	3.461	(3.325, 3.597)	101	3,01
Junio	3.163	3.084	(2.953, 3.216)	-79	-2,50
Julio	2.846	2.899	(2.763, 3.035)	53	1,86
Agosto	2.387	2.265	(2.129, 2.401)	-122	-5,11
Septiembre	3.151	3.162	(3.031, 3.294)	11	0,35
Octubre	3.263	3.342	(3.206, 3.478)	79	2,42
Total	31.410	31.323	.	-87	-0,28

Tabla 13.2. Comparación del número de estancias observados-previstos, Hospital Universitario Basurto 2013

Mes	Observados	Previstos	I.C. del 80%	Error	
				Absoluto	Relativo(%)
Enero	16.628	16.414	(15.772, 17.057)	-214	-1,29
Febrero	15.246	15.671	(15.090, 16.251)	425	2,79
Marzo	15.825	15.832	(15.190, 16.475)	7	0,04
Abril	15.041	15.408	(14.786, 16.030)	367	2,44
Mayo	16.139	15.845	(15.202, 16.487)	-294	-1,82
Junio	15.113	15.321	(14.699, 15.943)	208	1,38
Julio	14.836	14.449	(13.807, 15.092)	-387	-2,61
Agosto	13.492	12.564	(11.922, 13.207)	-928	-6,88
Septiembre	15.139	14.770	(14.148, 15.392)	-369	-2,44
Octubre	15.809	16.806	(16.164, 17.449)	997	6,31
Total	153.268	153.080	.	-188	-0,12

**Tabla 13.3. Comparación del número de urgencias observados-previstos
Hospital Universitario Basurto 2013**

Mes	Observados	Previstos	I.C. del 80%	Error	
				Absoluto	Relativo(%)
Enero	10.407	10.784	(10.228, 11.341)	377	3,62
Febrero	9.658	9.472	(8.969, 9.974)	-186	-1,93
Marzo	11.064	10.832	(10.275, 11.388)	-232	-2,10
Abril	10.170	9.904	(9.365, 10.442)	-266	-2,62
Mayo	10.380	10.734	(10.177, 11.290)	354	3,41
Junio	9.879	10.099	(9.560, 10.637)	220	2,23
Julio	9.976	9.264	(8.708, 9.820)	-712	-7,14
Agosto	8.959	8.894	(8.337, 9.450)	-65	-0,73
Septiembre	9.925	9.688	(9.150, 10.227)	-237	-2,39
Octubre	10.950	11.154	(10.597, 11.710)	204	1,86
Total	101.368	100.825	.	-543	-0,54

**Tabla 13.4. Comparación del número de intervenciones quirúrgicas observados-previstos,
Hospital Universitario Basurto 2013**

Mes	Observados	Previstos	I.C. del 80%	Error	
				Absoluto	Relativo(%)
Enero	1.784	1.803	(1.641, 1.971)	19	1,07
Febrero	1.788	1.857	(1.691, 2.030)	69	3,86
Marzo	1.638	1.556	(1.417, 1.701)	-82	-5,01
Abril	1.793	1.905	(1.734, 2.082)	112	6,25
Mayo	1.917	1.998	(1.819, 2.184)	81	4,23
Junio	1.762	1.689	(1.537, 1.846)	-73	-4,14
Julio	1.335	1.498	(1.363, 1.637)	163	12,21
Agosto	844	847	(771, 926)	3	0,36
Septiembre	1.658	1.645	(1.497, 1.798)	-13	-0,78
Octubre	1.764	1.828	(1.664, 1.999)	64	3,63
Total	16.283	16.626	.	343	2,11

Tabla 14.1. Comparación del número de ingresos observados-previstos, Hospital de Galdakao-Usansolo 2013

Mes	Observados	Previstos	I.C. del 80%	Error	
				Absoluto	Relativo(%)
Enero	2.109	2.207	(2.044, 2.376)	98	4,65
Febrero	1.920	1.962	(1.817, 2.112)	42	2,19
Marzo	2.087	2.047	(1.895, 2.203)	-40	-1,92
Abril	2.006	1.977	(1.831, 2.128)	-29	-1,45
Mayo	2.179	2.092	(1.937, 2.252)	-87	-3,99
Junio	2.057	1.953	(1.808, 2.101)	-104	-5,06
Julio	1.563	1.572	(1.455, 1.692)	9	0,58
Agosto	1.359	1.268	(1.174, 1.364)	-91	-6,70
Septiembre	1.801	1.747	(1.617, 1.880)	-54	-3,00
Octubre	2.221	2.222	(2.058, 2.392)	1	0,05
Total	19.302	19.047	.	-255	-1,32

Tabla 14.2. Comparación del número de estancias observados-previstos, Hospital de Galdakao-Usansolo 2013

Mes	Observados	Previstos	I.C. del 80%	Error	
				Absoluto	Relativo(%)
Enero	9.274	9.299	(8.806, 9.803)	25	0,27
Febrero	8.284	8.933	(8.459, 9.416)	649	7,83
Marzo	9.664	8.680	(8.220, 9.150)	-984	-10,18
Abril	8.933	9.038	(8.558, 9.527)	105	1,18
Mayo	9.509	8.956	(8.480, 9.441)	-553	-5,82
Junio	8.891	8.869	(8.398, 9.349)	-22	-0,25
Julio	7.464	7.971	(7.549, 8.403)	507	6,79
Agosto	6.883	6.265	(5.933, 6.605)	-618	-8,98
Septiembre	8.174	7.819	(7.404, 8.242)	-355	-4,34
Octubre	9.437	9.137	(8.652, 9.631)	-300	-3,18
Total	86.513	84.967	.	-1.546	-1,79

**Tabla 14.3. Comparación del número de urgencias observados-previstos
Hospital de Galdakao-Usansolo 2013**

Mes	Observados	Previstos	I.C. del 80%	Error	
				Absoluto	Relativo(%)
Enero	6.416	6.727	(6.459, 6.999)	311	4,85
Febrero	5.935	5.948	(5.711, 6.189)	13	0,22
Marzo	6.856	6.609	(6.346, 6.877)	-247	-3,60
Abril	6.412	6.525	(6.265, 6.789)	113	1,76
Mayo	6.541	6.744	(6.475, 7.017)	203	3,10
Junio	6.279	6.575	(6.313, 6.842)	296	4,71
Julio	6.503	6.504	(6.245, 6.768)	1	0,02
Agosto	6.050	5.951	(5.713, 6.192)	-99	-1,64
Septiembre	6.375	6.261	(6.011, 6.514)	-114	-1,79
Octubre	7.431	7.435	(7.138, 7.736)	4	0,05
Total	64.798	65.279	.	481	0,74

**Tabla 14.4. Comparación del número de intervenciones quirúrgicas observados-previstos,
Hospital de Galdakao-Usansolo 2013**

Mes	Observados	Previstos	I.C. del 80%	Error	
				Absoluto	Relativo(%)
Enero	1.118	1.141	(1.013, 1.275)	23	2,06
Febrero	1.062	1.180	(1.048, 1.318)	118	11,11
Marzo	986	949	(843, 1.060)	-37	-3,75
Abril	1.091	1.193	(1.059, 1.332)	102	9,35
Mayo	1.209	1.277	(1.134, 1.426)	68	5,62
Junio	1.159	1.151	(1.022, 1.285)	-8	-0,69
Julio	679	713	(633, 796)	34	5,01
Agosto	496	489	(434, 546)	-7	-1,41
Septiembre	938	924	(820, 1.032)	-14	-1,49
Octubre	1.309	1.423	(1.264, 1.590)	114	8,71
Total	10.047	10.440	.	393	3,91

Tabla 15.1. Comparación del número de ingresos observados-previstos, Hospital de San Eloy 2013

Mes	Observados	Previstos	I.C. del 80%	Error	
				Absoluto	Relativo(%)
Enero	730	738	(664, 815)	8	1,10
Febrero	758	714	(642, 788)	-44	-5,80
Marzo	723	613	(552, 678)	-110	-15,21
Abril	800	734	(660, 810)	-66	-8,25
Mayo	733	797	(717, 880)	64	8,73
Junio	696	695	(625, 767)	-1	-0,14
Julio	484	473	(426, 523)	-11	-2,27
Agosto	354	357	(321, 394)	3	0,85
Septiembre	570	574	(517, 634)	4	0,70
Octubre	795	779	(701, 860)	-16	-2,01
Total	6.643	6.474	.	-169	-2,54

Tabla 15.2. Comparación del número de estancias observados-previstos, Hospital de San Eloy 2013

Mes	Observados	Previstos	I.C. del 80%	Error	
				Absoluto	Relativo(%)
Enero	2.529	2.776	(2.547, 3.013)	247	9,77
Febrero	2.466	2.481	(2.276, 2.692)	15	0,61
Marzo	2.712	2.527	(2.318, 2.742)	-185	-6,82
Abril	2.670	2.604	(2.389, 2.826)	-66	-2,47
Mayo	2.788	2.635	(2.417, 2.859)	-153	-5,49
Junio	2.401	2.602	(2.387, 2.824)	201	8,37
Julio	2.131	2.008	(1.843, 2.180)	-123	-5,77
Agosto	1.635	1.804	(1.656, 1.958)	169	10,34
Septiembre	1.985	2.094	(1.921, 2.272)	109	5,49
Octubre	2.289	2.442	(2.240, 2.650)	153	6,68
Total	23.606	23.973	.	367	1,55

**Tabla 15.3. Comparación del número de urgencias observados-previstos
Hospital de San Eloy 2013**

Mes	Observados	Previstos	I.C. del 80%		Error	
					Absoluto	Relativo(%)
Enero	2.931	3.078	(2.939,	3.217)	147	5,02
Febrero	2.675	2.712	(2.587,	2.837)	37	1,38
Marzo	3.047	2.979	(2.840,	3.117)	-68	-2,23
Abril	3.072	2.961	(2.827,	3.095)	-111	-3,61
Mayo	3.047	3.060	(2.922,	3.199)	13	0,43
Junio	2.859	2.961	(2.827,	3.095)	102	3,57
Julio	3.021	2.887	(2.748,	3.025)	-134	-4,44
Agosto	2.488	2.489	(2.350,	2.627)	1	0,04
Septiembre	2.812	2.793	(2.659,	2.927)	-19	-0,68
Octubre	3.053	3.033	(2.894,	3.172)	-20	-0,66
Total	29.005	28.953	.	.	-52	-0,18

**Tabla 15.4. Comparación del número de intervenciones quirúrgicas observados-previstos,
Hospital de San Eloy 2013**

Mes	Observados	Previstos	I.C. del 80%		Error	
					Absoluto	Relativo(%)
Enero	520	510	(458,	561)	-10	-1,92
Febrero	606	521	(475,	567)	-85	-14,03
Marzo	482	486	(435,	537)	4	0,83
Abril	590	517	(467,	566)	-73	-12,37
Mayo	547	631	(580,	682)	84	15,36
Junio	518	532	(483,	582)	14	2,70
Julio	281	279	(228,	330)	-2	-0,71
Agosto	196	171	(120,	222)	-25	-12,76
Septiembre	369	429	(380,	479)	60	16,26
Octubre	665	565	(514,	616)	-100	-15,04
Total	4.774	4.641	.	.	-133	-2,79