



OSASUN ETA KONTSUMO

SAILA

Kalitate, Ikerketa eta Berrikuntzako

Sailburuordetza

Ezagutzaren Gestio eta Ebaluazio

Zuzendaritza

DEPARTAMENTO DE SANIDAD

Y CONSUMO

Viceconsejería de Calidad, Investigación

e Innovación Sanitaria

Dirección de Gestión del Conocimiento y

Evaluación

PREVISIÓN DE LA UTILIZACIÓN DE SERVICIOS HOSPITALARIOS

Previsiones hasta diciembre del año 2013

Diciembre de 2012

*OSASUN AZTERLAN ETA IKERKETA ZERBITZUA
SERVICIO DE ESTUDIOS E INVESTIGACIÓN SANITARIA*

INDICE

	Pgna.
Resumen.....	5
Introducción	7
Método	7
Resultados	8
<i>Para la CAPV</i>	
<i>Por Áreas Sanitarias</i>	
<i>Por hospitales</i>	
Anexo I.....	13
Anexo II.....	77

RESUMEN

Este informe presenta las previsiones actualizadas de la utilización de los servicios hospitalarios para noviembre y diciembre de 2012 y el año 2013. Las previsiones se han elaborado a partir de los datos disponibles de cada uno de los once hospitales de corta estancia de Osakidetza para el período comprendido entre enero de 1992 y octubre de 2012, utilizando los modelos estadísticos para series temporales ARIMA.

Tabla resumen de los cambios previstos para el año 2013 respecto al año 2012 en la utilización de servicios hospitalarios de corta estancia de Osakidetza.

	Cambio absoluto ^a (relativo en %)			
	CAPV ^b	Araba	Gipuzkoa	Bizkaia
Número de ingresos hospitalarios	1.783 (0,8)	488 (1,3)	486 (0,6)	1.066 (0,9)
Número de estancias	-33.466 (-2,8)	-5.223 (-2,7)	-7.436 (-1,8)	-16.343 (-2,8)
Número de urgencias atendidas	7.800 (0,9)	5.026 (3,1)	2.735 (1)	3.045 (0,7)
Número de intervenciones quirúrgicas	2.657 (2,0)	731 (3,5)	1.426 (3,3)	525 (0,8)

^a Cambio absoluto = valor previsto anual para el 2013 - suma de valores observados/previstos para el año 2012.

^b El total de la CAPV no coincide con la suma para cada área ya que se ha calculado un modelo para cada serie por independiente

INTRODUCCIÓN

El presente documento pretende dar continuidad al trabajo, de obtención de previsiones de la utilización de servicios hospitalarios de Osakidetza, que se inició en 1997¹. En esta ocasión se presentan las previsiones estimadas para noviembre y diciembre de 2012 y todo el año 2013.

MÉTODO

Se han obtenido las previsiones mensuales, puntuales y sus intervalos de confianza al 80%, de las siguientes variables relativas a los hospitales de corta estancia de Osakidetza: número de ingresos, número de estancias, número de urgencias atendidas y número de intervenciones quirúrgicas (totales y autoconcertadas, sin incluir las intervenciones de cirugía menor). Las previsiones se obtuvieron para cada hospital de corta estancia, para cada Área Sanitaria y para el conjunto de la CAPV.

Los datos disponibles corresponden a los hospitales de corta estancia de Osakidetza, del período Enero/1992-Octubre/2012 para las variables número de ingresos, número de estancias y número de urgencias atendidas, del período Enero/1993-Octubre/2012 para la variable número de intervenciones quirúrgicas.

Los modelos ARIMA identificados en informes anteriores se han vuelto a estimar y validar con la totalidad de los datos disponibles. En algunos casos se han introducido modificaciones a los modelos identificados anteriormente. Posteriormente se ha realizado un análisis de las previsiones para el periodo Noviembre/2012-Diciembre/2013. Se han comparado las previsiones con los datos observados un año antes mediante el cálculo del cambio absoluto (valor previsto 2012(2013) – valor observado 2011(2012)) y relativo $[(\text{valor previsto } 2012(2013) - \text{valor observado } 2011(2012))/\text{valor observado } 2011(2012)]$ para cada valor mensual y para el total anual (Anexo 1). En este mismo anexo se incluye para cada indicador una gráfica en la

¹ Previsión del número de ingresos y estancias en los hospitales de corta estancia de Osakidetza. Documentos de Investigación Sanitaria 1997/1. Octubre 1997. Unidad de investigación. Dirección de planificación y Evaluación Sanitaria.

que se representan los valores mensuales observados, los previstos e intervalos de confianza que proporciona el modelo para el periodo desde enero de 2008 a diciembre de 2013. Con el fin de valorar la calidad, se han comparado los valores observados en el período de enero-octubre de 2011 y los previstos por los modelos para el mismo período. (Anexo 2).

RESULTADOS

1- Para la CAPV (Tablas 1.1-1.5 del Anexo 1)

Para el año 2013 se espera un aumento de 1.783 ingresos, que supone un incremento del 0,8% respecto al número de ingresos observados un año antes. También se prevé un aumento en el número de urgencias atendidas en la CAPV de 7.800 (0,9%), del número de intervenciones quirúrgicas en 2.657 (2%). Para las estancias, los modelos pronostican que disminuirán en 33.466 (2,9%).

2- Por Áreas Sanitarias (Tablas 2.1-2.5, 3.1-3.5, 4.1-4.5 del Anexo)

En el Área Sanitaria de Araba se estima que durante el año 2013 aumentará el número de ingresos en un 1,3%, las urgencias atendidas en un 3,1% y el número de intervenciones quirúrgicas en un 3,5%; mientras que la estimación para el número de estancias muestra una disminución de un 2,7%.

En el Área Sanitaria de Gipuzkoa, se pronostica para el año 2013 un aumento del número de ingresos del 0,6%, del número de urgencias del 1% y del número de intervenciones quirúrgicas en un 3,3. Para el número de estancias se pronostica una disminución del 1,8%.

En el Área Sanitaria de Bizkaia, los pronósticos muestran para el año 2013 un aumento del número de ingresos del 0,1%, del número de urgencias en un 0,7% y del 0,8% para el número de intervenciones quirúrgicas mientras que las para las estancias muestran una disminución del un 2,8%.

3.- Por hospitales (Tablas 5.1-15.5 del Anexo)

De modo general los modelos muestran para el año 2013 un aumento del número de ingresos respecto al año anterior en todos los hospitales salvo en Santiago y Bidasoa, en los que se pronostica una disminución y Zumárraga y San Eloy en los que el número de ingresos se mantiene estable. Los pronósticos muestran una disminución en el número de estancias en todos los hospitales salvo en el hospital Bidasoa. Para el número de urgencias, las previsiones muestran que aumentarán durante el año 2013 en todos los hospitales analizados salvo en Santiago y Basurto donde descienden y en Donosita, Bidasoa y San Eloy que no muestran cambios respecto al número observado un año antes. Para el número de intervenciones quirúrgicas se pronostica un aumento en todos los hospitales estudiados menos en los hospitales de Cruces y San Eloy, que no muestran cambios.

Respecto a los cambios previstos para el año 2013, pasamos ahora a analizar las variables en cada hospital.

En el hospital de Txagorritxu se pronostica para el año 2012 un aumento del número de ingresos en un 1,5%, el de urgencias en un 3,7% y de las intervenciones quirúrgicas en un 2,3%. Las previsiones muestran un descenso del 4,1% en el número de estancias.

En el hospital de Santiago, las previsiones muestran para el año 2013 un aumento en el número de intervenciones quirúrgicas del 5,9%; se prevé un descenso del número de ingresos del 2%, del número de estancias en un 0,9% y del número de urgencias en un 1,9%.

Respecto al hospital Donostia, para el año 2013 se prevé un aumento del número de intervenciones quirúrgicas en un 3,5% y una disminución del número de estancias en un 1,7%. Para el número de ingresos y de urgencias no se pronostican cambios respecto a los valores observados un año antes.

En el hospital Zumárraga los modelos pronostican para el año 2013 un aumento en el número de las urgencias de un 1,8% y en el número de intervenciones quirúrgicas en un 2,5%; una disminución del número de estancias del 4,6%. No se prevén cambios en el número de ingresos.

En el hospital de Bidasoa para el 2013 se prevé un aumento del número de estancias en un 4,3% y del número de intervenciones quirúrgicas en un 2,3%. Para el número de ingresos se pronostica un descenso del 3,4% y no se prevén cambios en el número de urgencias.

Para el hospital de Mendaro las previsiones muestran un aumento en el número de ingresos del 2,7%, de las urgencias en un 2,1% y del número de intervenciones quirúrgicas en un 1,1%. Se prevé un descenso de las estancias en un 3%.

En el hospital de Alto Deba se prevé para el 2013 un aumento del número de ingresos del 2,2%, de las urgencias en un 2% y del número de intervenciones quirúrgicas en un 2,6%. Para el número de estancias se pronostica un descenso del 7,5%

En el hospital de Cruces las previsiones muestran para el 2013 un aumento del número de ingresos en un 0,8% y del número de urgencias en un 2,2%. Se prevé un descenso del número de estancias en un 4,2% y no se muestran cambios en el número de intervenciones quirúrgicas.

Para el hospital de Basurto se prevé un aumento del número de ingresos en un 0,9%, de las urgencias en un 0,8% y de las intervenciones quirúrgicas del 3,2%. Para las estancias se prevé que descenderán en un 1%.

En el hospital de Galdakao se observa un aumento en el número de los ingresos del 2,3%, en el número de urgencias en un 1,4% y del 2,7% para el

número intervenciones quirúrgicas. Los modelos indican que el número de estancias disminuirá en un 2,5%.

Para el hospital de San Eloy las previsiones muestran un aumento del 0,9% para el número de urgencias. Se pronostica una disminución del 2,7% del número de estancias y los valores del número urgencias y del número de intervenciones quirúrgicas permanecen estables respecto a lo observado un año antes.

Anexo 1. Previsiones puntuales y de intervalo de las variables de utilización de servicios hospitalarios para el periodo comprendido entre noviembre de 2012 y diciembre 2013

Tabla resumen de cambio previsto de variables hospitalarias para el año 2013.

	Ingresos		Estancias		Urgencias		Interv. Quirúrgicas sin cirugía menor	
	Absoluto	Relativo (%)	Absoluto	Relativo (%)	Absoluto	Relativo (%)	Absoluto	Relativo (%)
CAPV	1.783	0,8	-33.466	-2,8	7.800	0,9	2.657	2,0
Áreas Sanitarias								
Araba	488	1,3	-5.223	-2,7	5.026	3,1	731	3,5
Gipuzkoa	486	0,6	-7.436	-1,8	2.735	1,0	1.426	3,3
Bizkaia	1.066	0,9	-16.343	-2,8	3.045	0,7	525	0,8
Hospitales								
Txagorritxu	381	1,5	-4.875	-4,1	4.169	3,7	303	2,3
Santiago	-270	-2,0	-630	-0,9	-913	-1,9	462	5,9
Donostia	450	0,8	-5.023	-1,7	957	0,7	1.027	3,5
Zumárraga	-4	-0,1	-1.517	-4,6	623	1,8	105	2,5
Bidasoa	1.783	0,8	1.105	4,3	241	0,6	76	2,3
Mendaro	488	1,3	-919	-3,0	633	2,1	38	1,1
Alto Deba	486	0,6	-1.464	-7,5	751	2,0	72	2,6
Cruces	1.066	0,9	-10.815	-4,2	4.523	2,2	89	0,3
Basurto	381	1,5	-5.345	-2,8	-1.668	-1,3	289	1,5
Galdakao	-270	-2,0	-2.538	-2,5	1.059	1,4	331	2,7
San Eloy	450	0,8	-826	-2,7	327	0,9	3	0,1

Tabla 1.1. Previsiones de ingresos para el año 2013, CAPV

Mes*	Observados 2011-2012	Previstos 2012-2013	I.C. del 80%	Cambio	
				Absoluto	Relativo(%)
Noviembre	21.346	21.430	(20.869, 21.989)	84	0,39
Diciembre	18.816	18.532	(17.929, 19.134)	-284	-1,51
Enero	21.763	21.770	(21.161, 22.379)	7	0,03
Febrero	21.930	21.394	(20.819, 21.969)	-536	-2,44
Marzo	22.282	19.468	(18.847, 20.088)	-2.814	-12,63
Abril	17.746	21.145	(20.538, 21.750)	3.399	19,15
Mayo	21.937	22.170	(21.537, 22.802)	233	1,06
Junio	20.051	20.114	(19.496, 20.731)	63	0,31
Julio	16.940	17.631	(16.986, 18.274)	691	4,08
Agosto	14.383	14.383	(13.733, 15.033)	0	0,00
Septiembre	18.390	18.996	(18.361, 19.629)	606	3,29
Octubre	21.565	21.531	(20.869, 22.191)	-34	-0,16
Noviembre	21.430 ⁺	21.124	(20.403, 21.843)	-306	-1,43
Diciembre	18.532 ⁺	19.007	(18.245, 19.767)	475	2,56
Enero-Diciembre	236.949	238.732	. .	1.783	0,75

* Para los valores observados (previstos), los dos primeros meses corresponden al año 2011 (2012) y los meses siguientes al 2012 (2013)

+ Valores previstos

Tabla 1.2. Previsiones de estancias para el año 2013, CAPV

Mes*	Observados 2011-2012	Previstos 2012-2013	I.C. del 80%	Cambio	
				Absoluto	Relativo(%)
Noviembre	104.153	100.476	(97.527, 103.424)	-3.677	-3,53
Diciembre	101.079	98.385	(95.048, 101.721)	-2.694	-2,67
Enero	109.709	106.697	(103.237, 110.157)	-3.012	-2,75
Febrero	109.969	102.780	(99.457, 106.102)	-7.189	-6,54
Marzo	112.714	101.291	(97.657, 104.924)	-11.423	-10,13
Abril	96.472	98.596	(95.003, 102.189)	2.124	2,20
Mayo	103.900	100.210	(96.420, 103.999)	-3.690	-3,55
Junio	95.377	93.745	(90.005, 97.485)	-1.632	-1,71
Julio	89.068	87.916	(83.977, 91.854)	-1.152	-1,29
Agosto	79.923	78.092	(74.080, 82.102)	-1.831	-2,29
Septiembre	88.379	87.596	(83.646, 91.546)	-783	-0,89
Octubre	99.714	98.747	(94.595, 102.898)	-967	-0,97
Noviembre	100.476 ⁺	98.669	(94.294, 103.042)	-1.807	-1,80
Diciembre	98.385 ⁺	96.281	(91.600, 100.961)	-2.104	-2,14
Enero-Diciembre	1.184.086	1.150.620	. .	-33.466	-2,83

* Para los valores observados (previstos), los dos primeros meses corresponden al año 2011 (2012) y los meses siguientes al 2012 (2013)

+ Valores previstos

Figura 1.1. Valores observados y previstos para el número de ingresos. Hospitales de agudos de CAPV, 2008-2013.



Figura 1.2. Valores observados y previstos para el número de estancias. Hospitales de agudos de CAPV, 2008-2013.



Tabla 1.3. Previsiones de urgencias para el año 2013, CAPV

Mes*	Observados 2011-2012	Previstos 2012-2013	I.C. del 80%	Cambio	
				Absoluto	Relativo(%)
Noviembre	75.255	72.320	(69.135, 75.560)	-2.935	-3,90
Diciembre	79.090	79.872	(76.239, 83.570)	782	0,99
Enero	79.336	75.536	(72.097, 79.037)	-3.800	-4,79
Febrero	71.828	69.725	(66.489, 73.019)	-2.103	-2,93
Marzo	77.493	76.512	(72.948, 80.140)	-981	-1,27
Abril	68.025	70.779	(67.438, 74.181)	2.754	4,05
Mayo	75.272	75.033	(71.473, 78.659)	-239	-0,32
Junio	72.902	73.810	(70.271, 77.416)	908	1,25
Julio	69.324	70.707	(67.295, 74.183)	1.383	1,99
Agosto	63.039	64.586	(61.442, 67.790)	1.547	2,45
Septiembre	67.707	70.017	(66.585, 73.515)	2.310	3,41
Octubre	74.875	77.250	(73.432, 81.141)	2.375	3,17
Noviembre	72.320 ⁺	74.549	(70.714, 78.462)	2.230	3,08
Diciembre	79.872 ⁺	81.290	(77.053, 85.614)	1.418	1,78
Enero-Diciembre	871.993	879.793	. .	7.800	0,89

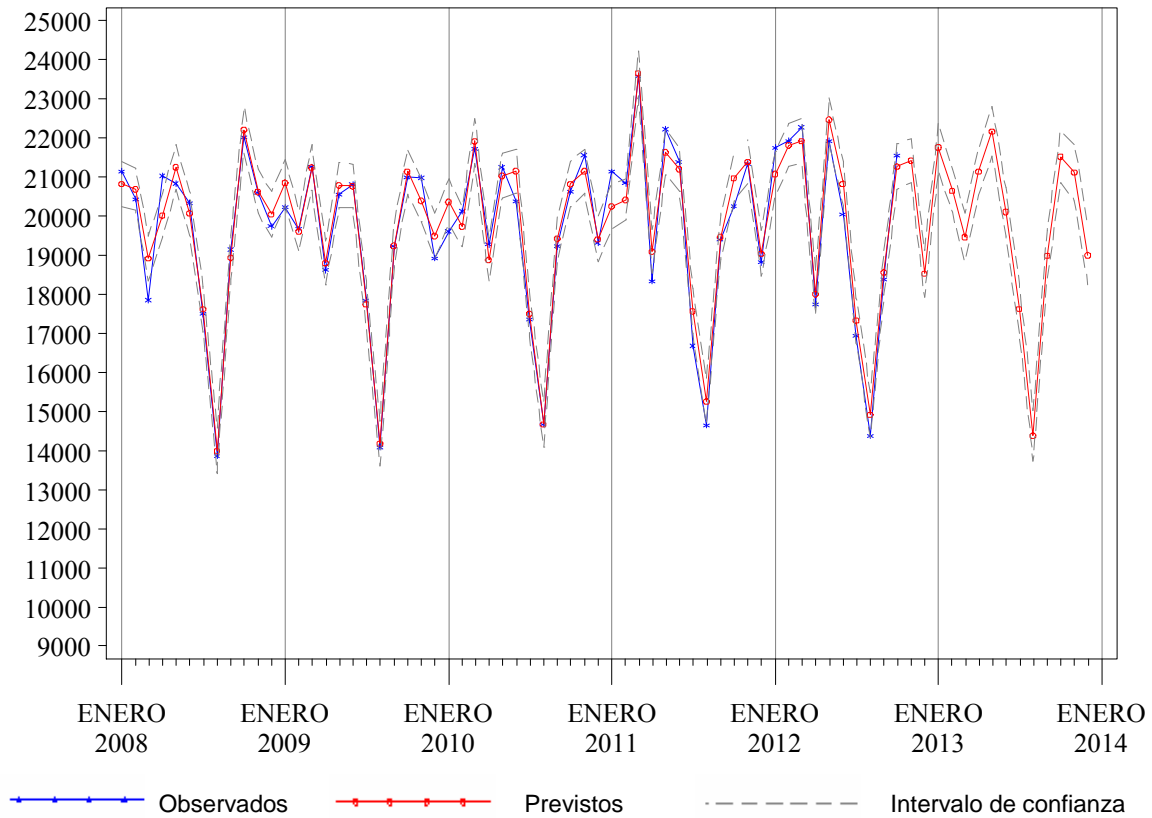
* Para los valores observados (previstos), los dos primeros meses corresponden al año 2011 (2012) y los meses siguientes al 2012 (2013)

+ Valores previstos

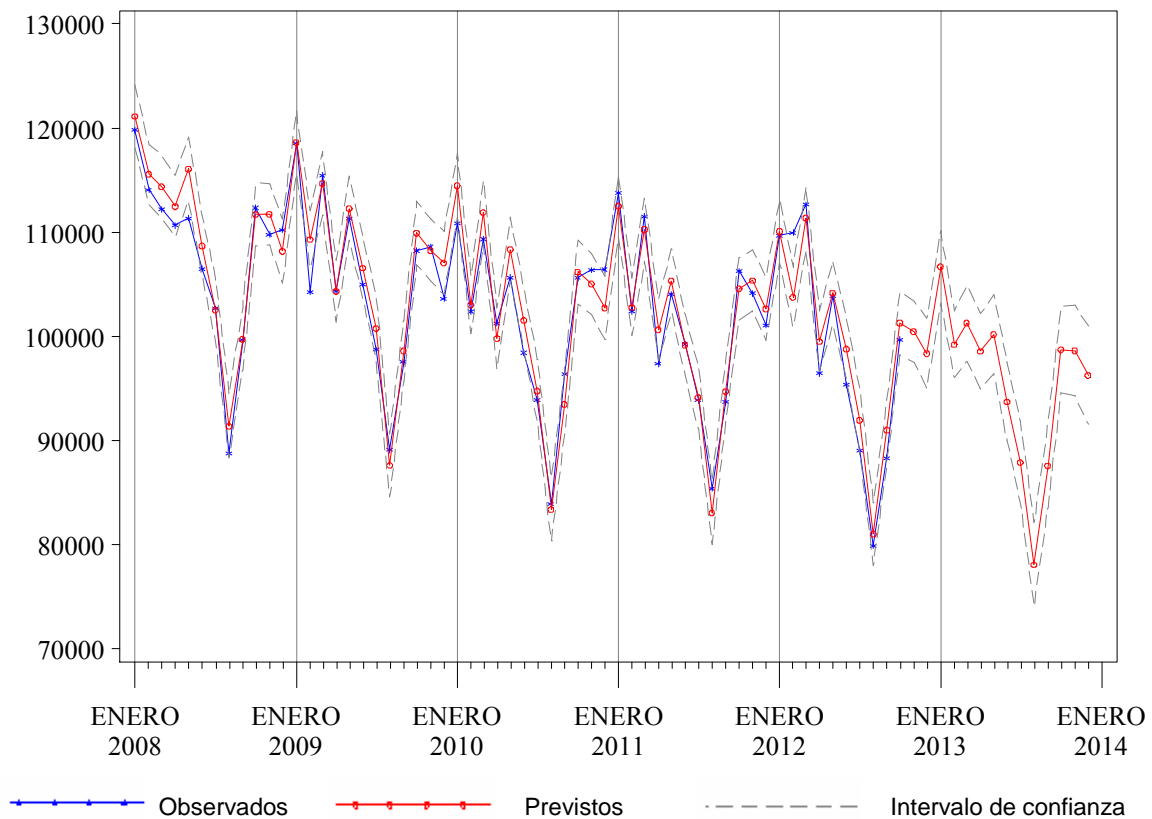
Tabla 1.4. Previsiones de intervenciones quirúrgicas para el año 2013, CAPV

Mes*	Observados 2011-2012	Previstos 2012-2013	I.C. del 80%	Cambio	
				Absoluto	Relativo(%)
Noviembre	12.505	12.915	(12.251, 13.592)	410	3,28
Diciembre	8.942	8.830	(8.343, 9.328)	-112	-1,25
Enero	11.348	11.826	(11.164, 12.502)	478	4,21
Febrero	12.709	12.580	(11.874, 13.302)	-129	-1,01
Marzo	12.806	10.593	(9.998, 11.201)	-2.213	-17,28
Abril	9.273	12.008	(11.334, 12.698)	2.735	29,50
Mayo	13.218	13.725	(12.954, 14.513)	507	3,84
Junio	12.103	11.857	(11.191, 12.538)	-246	-2,03
Julio	8.761	9.445	(8.914, 9.987)	684	7,80
Agosto	5.897	5.908	(5.576, 6.247)	11	0,19
Septiembre	10.469	10.921	(10.307, 11.548)	452	4,32
Octubre	13.105	13.276	(12.530, 14.038)	171	1,31
Noviembre	12.915 ⁺	12.517	(11.763, 13.289)	-398	-3,08
Diciembre	8.830 ⁺	9.434	(8.860, 10.021)	603	6,83
Enero-Diciembre	131.435	134.091	. .	2.657	2,02

* Para los valores observados (previstos), los dos primeros meses corresponden al año 2011 (2012) y los meses siguientes al 2012 (2013)

+ Valores previstos

Figura 1.3. Valores observados y previstos para el número de urgencias atendidas. Hospitales de agudos de CAPV, 2008-2013.



Figura 1.4. Valores observados y previstos para el número de intervenciones quirúrgicas. Hospitales de agudos de CAPV, 2008-2013.



Tabla 2.1. Previsiones de ingresos para el año 2013, Araba

Mes*	Observados 2011-2012	Previstos 2012-2013	I.C. del 80%		Cambio	
					Absoluto	Relativo(%)
Noviembre	3.671	3.557	(3.407,	3.708)	-114	-3,11
Diciembre	3.132	3.084	(2.951,	3.218)	-48	-1,55
Enero	3.693	3.672	(3.510,	3.835)	-21	-0,58
Febrero	3.678	3.593	(3.431,	3.756)	-85	-2,31
Marzo	3.662	3.199	(3.052,	3.347)	-463	-12,65
Abril	2.931	3.367	(3.209,	3.526)	436	14,86
Mayo	3.647	3.689	(3.514,	3.867)	42	1,16
Junio	3.276	3.296	(3.139,	3.455)	20	0,61
Julio	2.604	2.829	(2.693,	2.966)	225	8,63
Agosto	2.306	2.346	(2.232,	2.461)	40	1,72
Septiembre	3.120	3.236	(3.077,	3.397)	116	3,73
Octubre	3.605	3.672	(3.490,	3.856)	67	1,85
Noviembre	3.557 ⁺	3.538	(3.351,	3.728)	-19	-0,53
Diciembre	3.084 ⁺	3.215	(3.042,	3.391)	132	4,27
Enero-Diciembre	39.162	39.651	.	.	488	1,25

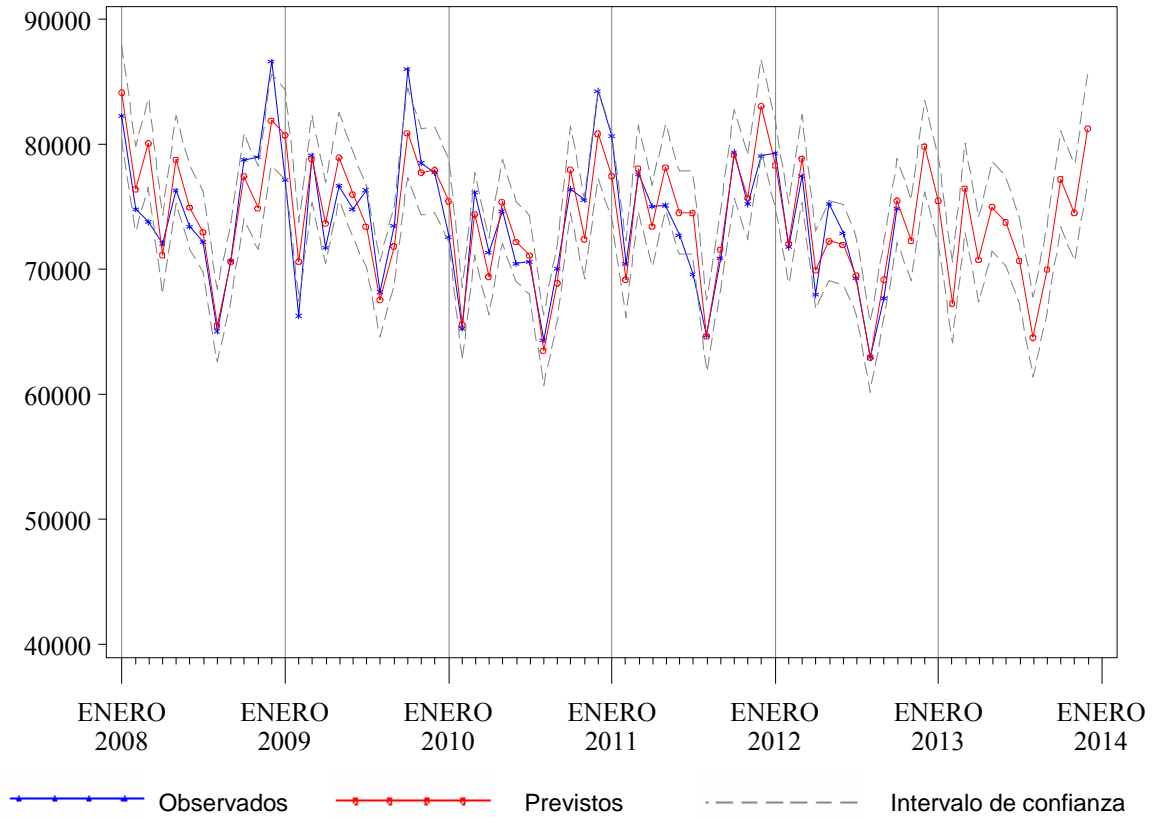
* Para los valores observados (previstos), los dos primeros meses corresponden al año 2011 (2012) y los meses siguientes al 2012 (2013)

+ Valores previstos

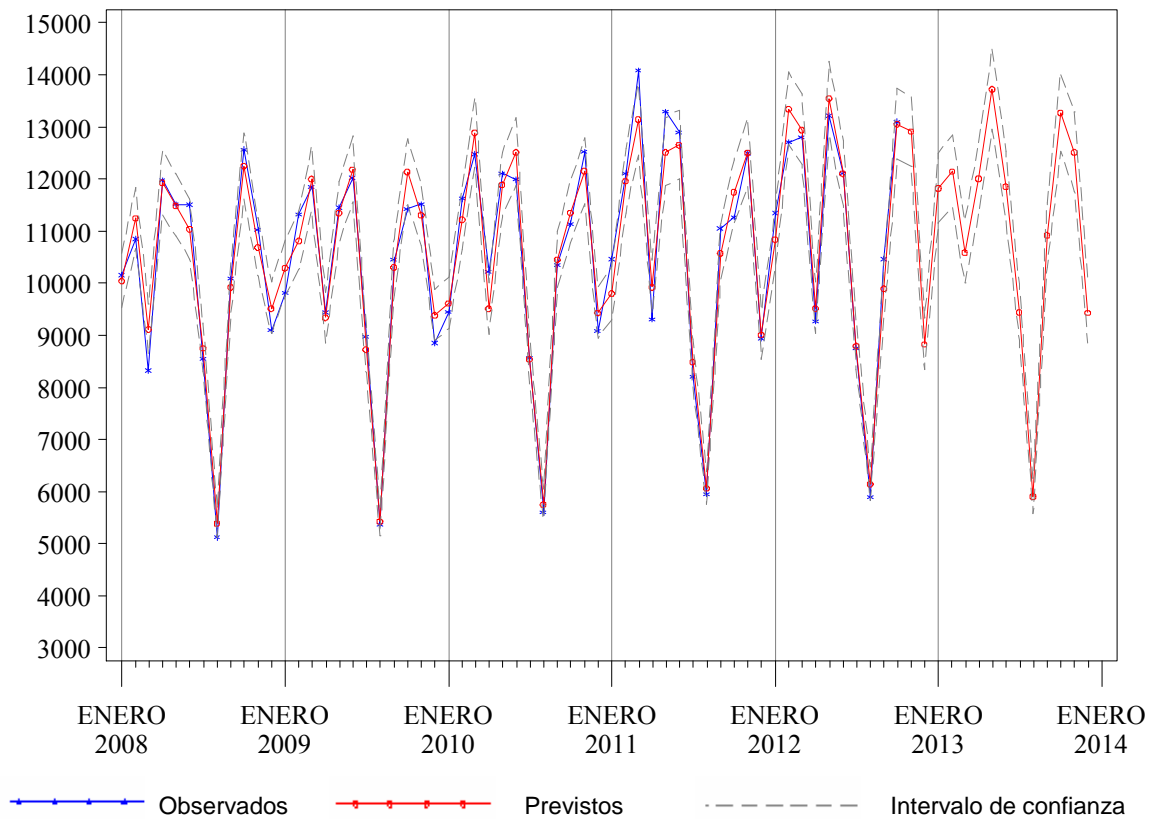
Tabla 2.2. Previsiones de estancias para el año 2013, Araba

Mes*	Observados 2011-2012	Previstos 2012-2013	I.C. del 80%		Cambio	
					Absoluto	Relativo(%)
Noviembre	17.771	16.407	(15.568,	17.245)	-1.364	-7,68
Diciembre	16.549	15.972	(14.964,	16.979)	-577	-3,49
Enero	17.667	17.471	(16.438,	18.502)	-196	-1,11
Febrero	18.070	17.142	(16.124,	18.158)	-928	-5,14
Marzo	18.596	16.737	(15.610,	17.863)	-1.859	-10,00
Abril	16.201	15.944	(14.812,	17.075)	-257	-1,58
Mayo	17.166	16.337	(15.128,	17.545)	-829	-4,83
Junio	15.800	15.491	(14.283,	16.698)	-309	-1,96
Julio	14.314	14.200	(12.914,	15.484)	-114	-0,80
Agosto	12.774	12.617	(11.295,	13.939)	-157	-1,23
Septiembre	14.645	14.276	(12.962,	15.588)	-369	-2,52
Octubre	16.160	16.299	(14.907,	17.690)	139	0,86
Noviembre	16.407 ⁺	16.336	(14.897,	17.774)	-71	-0,43
Diciembre	15.972 ⁺	15.700	(14.151,	17.248)	-272	-1,70
Enero-Diciembre	193.772	188.550	.	.	-5.223	-2,70

* Para los valores observados (previstos), los dos primeros meses corresponden al año 2011 (2012) y los meses siguientes al 2012 (2013)

+ Valores previstos

Figura 2.1. Valores observados y previstos para el número de ingresos. Hospitales de agudos de Araba, 2008-2013.



Figura 2.2. Valores observados y previstos para el número de estancias. Hospitales de agudos de Araba, 2008-2013.



Tabla 2.3. Previsiones de urgencias para el año 2013, Araba

Mes*	Observados 2011-2012	Previstos 2012-2013	I.C. del 80%	Cambio	
				Absoluto	Relativo(%)
Noviembre	13.441	13.386	(12.668, 14.103)	-55	-0,41
Diciembre	14.575	14.988	(14.169, 15.807)	413	2,84
Enero	14.623	14.296	(13.460, 15.131)	-327	-2,24
Febrero	13.330	13.241	(12.456, 14.026)	-89	-0,67
Marzo	14.223	14.347	(13.506, 15.186)	124	0,87
Abril	12.625	13.194	(12.380, 14.006)	569	4,51
Mayo	13.840	13.925	(13.084, 14.764)	85	0,61
Junio	13.175	13.777	(12.963, 14.589)	602	4,57
Julio	12.518	13.230	(12.389, 14.069)	712	5,69
Agosto	11.518	12.199	(11.358, 13.038)	681	5,91
Septiembre	12.113	13.005	(12.192, 13.818)	892	7,37
Octubre	13.556	14.396	(13.556, 15.236)	840	6,20
Noviembre	13.386 ⁺	14.012	(13.181, 14.842)	626	4,68
Diciembre	14.988 ⁺	15.300	(14.437, 16.162)	312	2,08
Enero-Diciembre	159.896	164.922	. .	5.026	3,14

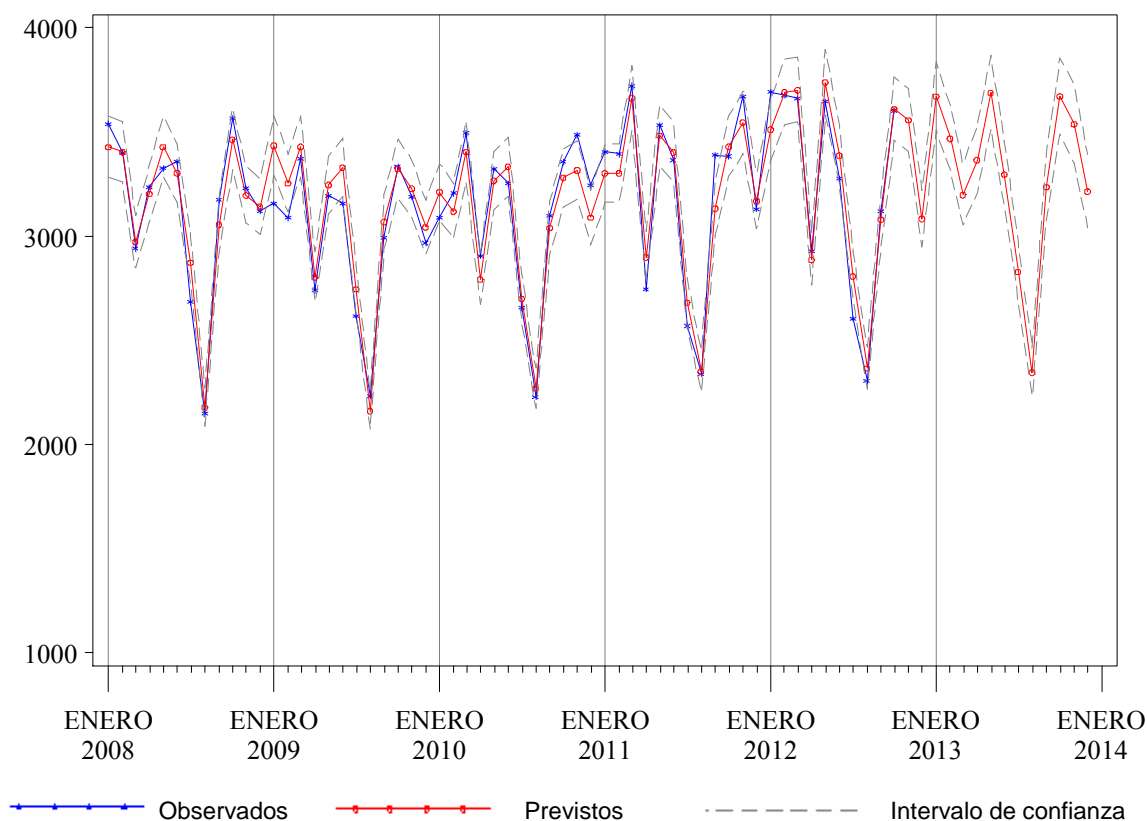
* Para los valores observados (previstos), los dos primeros meses corresponden al año 2011 (2012) y los meses siguientes al 2012 (2013)

+ Valores previstos

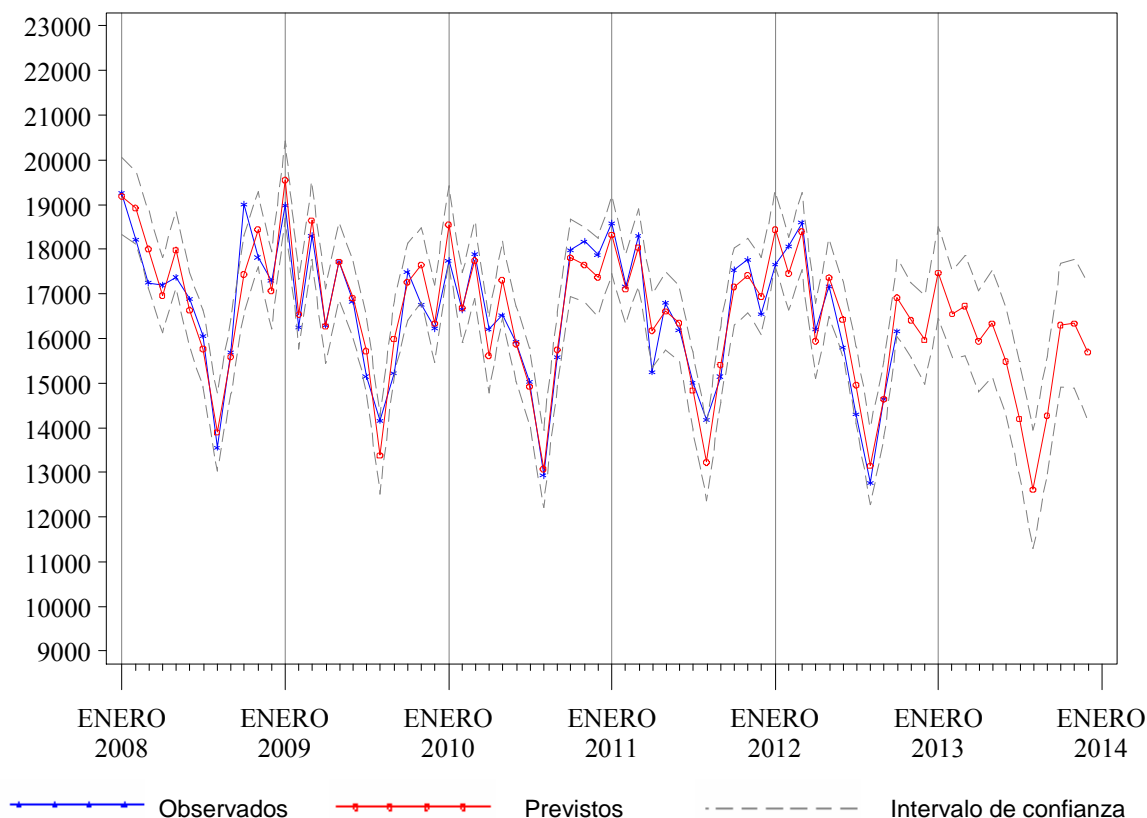
Tabla 2.4. Previsiones de intervenciones quirúrgicas para el año 2013, Araba

Mes*	Observados 2011-2012	Previstos 2012-2013	I.C. del 80%	Cambio	
				Absoluto	Relativo(%)
Noviembre	2.192	2.143	(1.971, 2.319)	-49	-2,25
Diciembre	1.463	1.434	(1.313, 1.558)	-29	-2,01
Enero	1.884	1.906	(1.744, 2.073)	22	1,18
Febrero	2.097	2.098	(1.919, 2.282)	1	0,04
Marzo	2.073	1.737	(1.588, 1.891)	-336	-16,20
Abril	1.431	1.825	(1.667, 1.987)	394	27,52
Mayo	2.132	2.267	(2.070, 2.471)	135	6,34
Junio	1.864	1.845	(1.684, 2.012)	-19	-1,00
Julio	1.175	1.377	(1.256, 1.502)	202	17,23
Agosto	821	872	(794, 951)	51	6,18
Septiembre	1.781	1.877	(1.710, 2.050)	96	5,40
Octubre	2.153	2.229	(2.026, 2.439)	76	3,53
Noviembre	2.143 ⁺	2.123	(1.912, 2.342)	-20	-0,91
Diciembre	1.434 ⁺	1.561	(1.402, 1.724)	127	8,86
Enero-Diciembre	20.987	21.718	. .	731	3,48

* Para los valores observados (previstos), los dos primeros meses corresponden al año 2011 (2012) y los meses siguientes al 2012 (2013)

+ Valores previstos

Figura 2.3. Valores observados y previstos para el número de urgencias atendidas. Hospitales de agudos de Araba, 2008-2013.



Figura 2.4. Valores observados y previstos para el número de intervenciones quirúrgicas Hospitales de agudos de Araba, 2008-2013.



Tabla 3.1. Previsiones de ingresos para el año 2013, Gipuzkoa

Mes*	Observados 2011-2012	Previstos 2012-2013	I.C. del 80%	Cambio	
				Absoluto	Relativo(%)
Noviembre	7.161	7.248	(7.036, 7.460)	87	1,22
Diciembre	6.273	6.224	(6.000, 6.447)	-49	-0,78
Enero	7.342	7.300	(7.073, 7.527)	-42	-0,57
Febrero	7.471	7.233	(7.016, 7.449)	-238	-3,18
Marzo	7.515	6.740	(6.505, 6.974)	-775	-10,31
Abril	6.152	7.316	(7.085, 7.547)	1.164	18,93
Mayo	7.559	7.533	(7.290, 7.775)	-26	-0,35
Junio	6.884	6.816	(6.578, 7.054)	-68	-0,98
Julio	6.139	6.329	(6.079, 6.579)	190	3,10
Agosto	5.211	5.214	(4.960, 5.467)	3	0,06
Septiembre	6.189	6.422	(6.173, 6.670)	233	3,77
Octubre	7.250	7.218	(6.957, 7.478)	-32	-0,44
Noviembre	7.248 ⁺	7.162	(6.874, 7.449)	-86	-1,19
Diciembre	6.224 ⁺	6.386	(6.082, 6.689)	162	2,60
Enero-Diciembre	81.184	81.671	. .	486	0,60

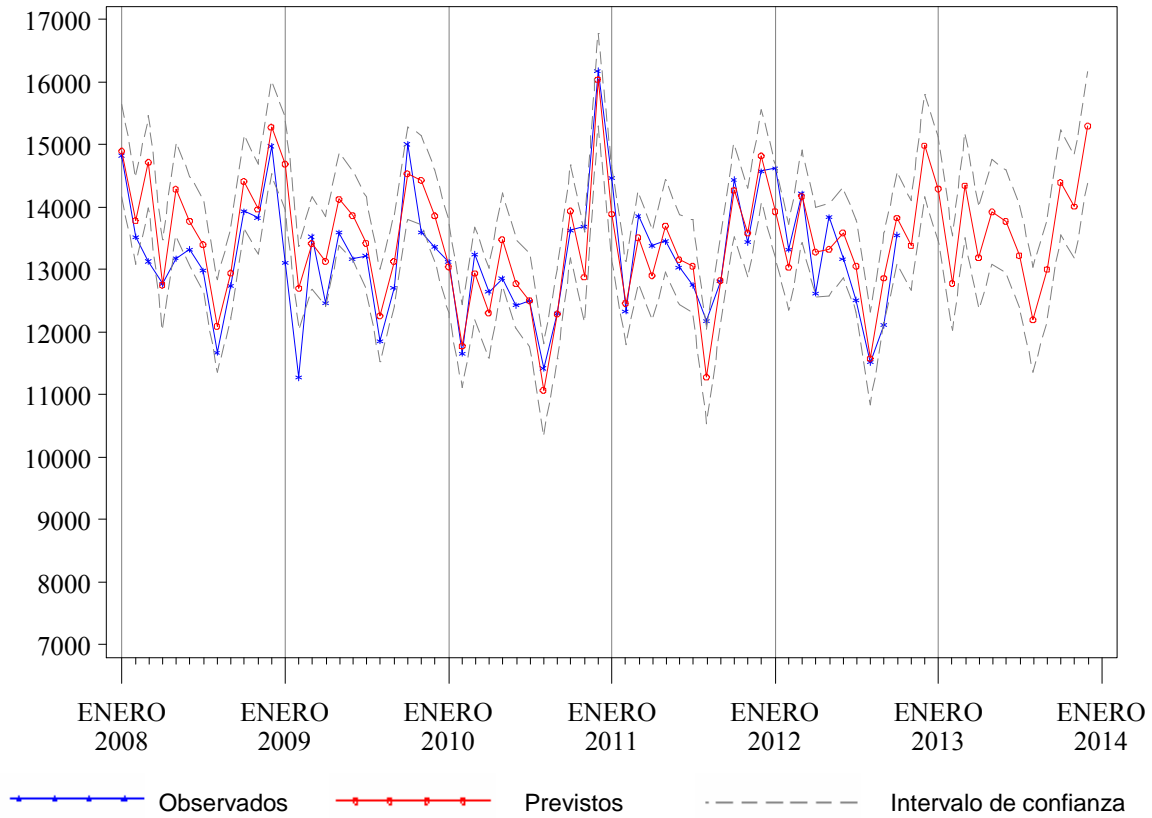
* Para los valores observados (previstos), los dos primeros meses corresponden al año 2011 (2012) y los meses siguientes al 2012 (2013)

+ Valores previstos

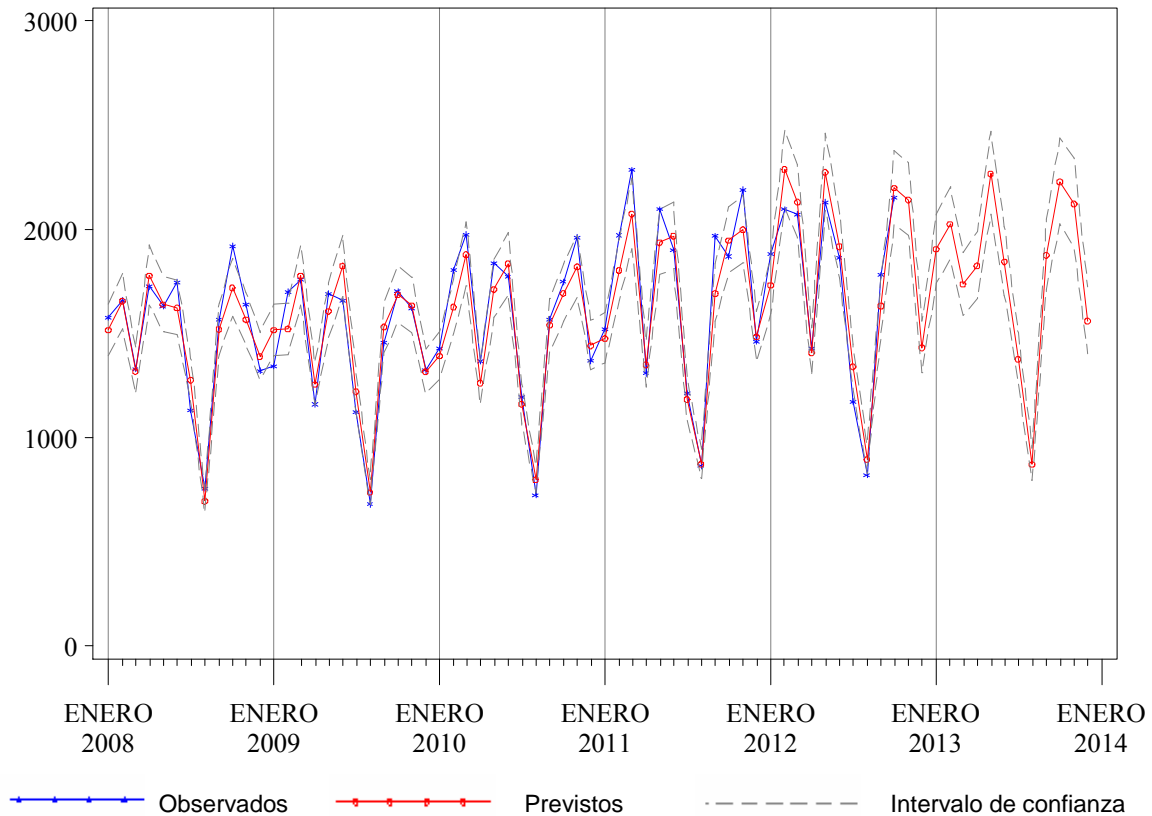
Tabla 3.2. Previsiones de estancias para el año 2013, Gipuzkoa

Mes*	Observados 2011-2012	Previstos 2012-2013	I.C. del 80%	Cambio	
				Absoluto	Relativo(%)
Noviembre	35.175	34.411	(33.183, 35.639)	-764	-2,17
Diciembre	34.492	34.063	(32.652, 35.472)	-429	-1,24
Enero	38.459	37.738	(36.262, 39.213)	-721	-1,87
Febrero	37.796	35.545	(34.118, 36.970)	-2.251	-5,96
Marzo	39.117	35.877	(34.307, 37.446)	-3.240	-8,28
Abril	33.197	34.009	(32.448, 35.569)	812	2,45
Mayo	35.752	34.907	(33.253, 36.560)	-845	-2,36
Junio	32.373	32.248	(30.609, 33.887)	-125	-0,38
Julio	30.412	30.778	(29.044, 32.510)	366	1,20
Agosto	28.498	28.029	(26.256, 29.800)	-469	-1,65
Septiembre	30.721	30.681	(28.930, 32.432)	-40	-0,13
Octubre	34.013	33.809	(31.962, 35.655)	-204	-0,60
Noviembre	34.411 ⁺	34.077	(32.194, 35.959)	-334	-0,97
Diciembre	34.063 ⁺	33.679	(31.673, 35.683)	-384	-1,13
Enero-Diciembre	408.812	401.376	. .	-7.436	-1,82

* Para los valores observados (previstos), los dos primeros meses corresponden al año 2011 (2012) y los meses siguientes al 2012 (2013)

+ Valores previstos

Figura 3.1. Valores observados y previstos para el número de ingresos. Hospitales de agudos de Gipuzkoa, 2008-2013.



Figura 3.2. Valores observados y previstos para el número de estancias Hospitales de agudos de Gipuzkoa, 2008-2013.



Tabla 3.3. Previsiones de urgencias para el año 2013, Gipuzkoa

Mes*	Observados 2011-2012	Previstos 2012-2013	I.C. del 80%	Cambio	
				Absoluto	Relativo(%)
Noviembre	22.625	22.727	(21.618, 23.858)	102	0,45
Diciembre	25.280	26.263	(24.880, 27.674)	983	3,89
Enero	25.136	24.794	(23.462, 26.153)	-342	-1,36
Febrero	22.941	22.466	(21.236, 23.721)	-475	-2,07
Marzo	24.174	24.209	(22.860, 25.586)	35	0,14
Abril	21.220	21.796	(20.560, 23.058)	576	2,71
Mayo	23.527	23.304	(21.960, 24.677)	-223	-0,95
Junio	22.762	22.900	(21.558, 24.273)	138	0,61
Julio	21.933	22.551	(21.208, 23.924)	618	2,82
Agosto	19.697	20.259	(19.034, 21.512)	562	2,85
Septiembre	21.252	21.894	(20.551, 23.269)	642	3,02
Octubre	23.490	24.010	(22.516, 25.541)	520	2,22
Noviembre	22.727 ⁺	23.209	(21.676, 24.783)	482	2,12
Diciembre	26.263 ⁺	26.466	(24.671, 28.309)	203	0,77
Enero-Diciembre	275.122	277.857	. .	2.735	0,99

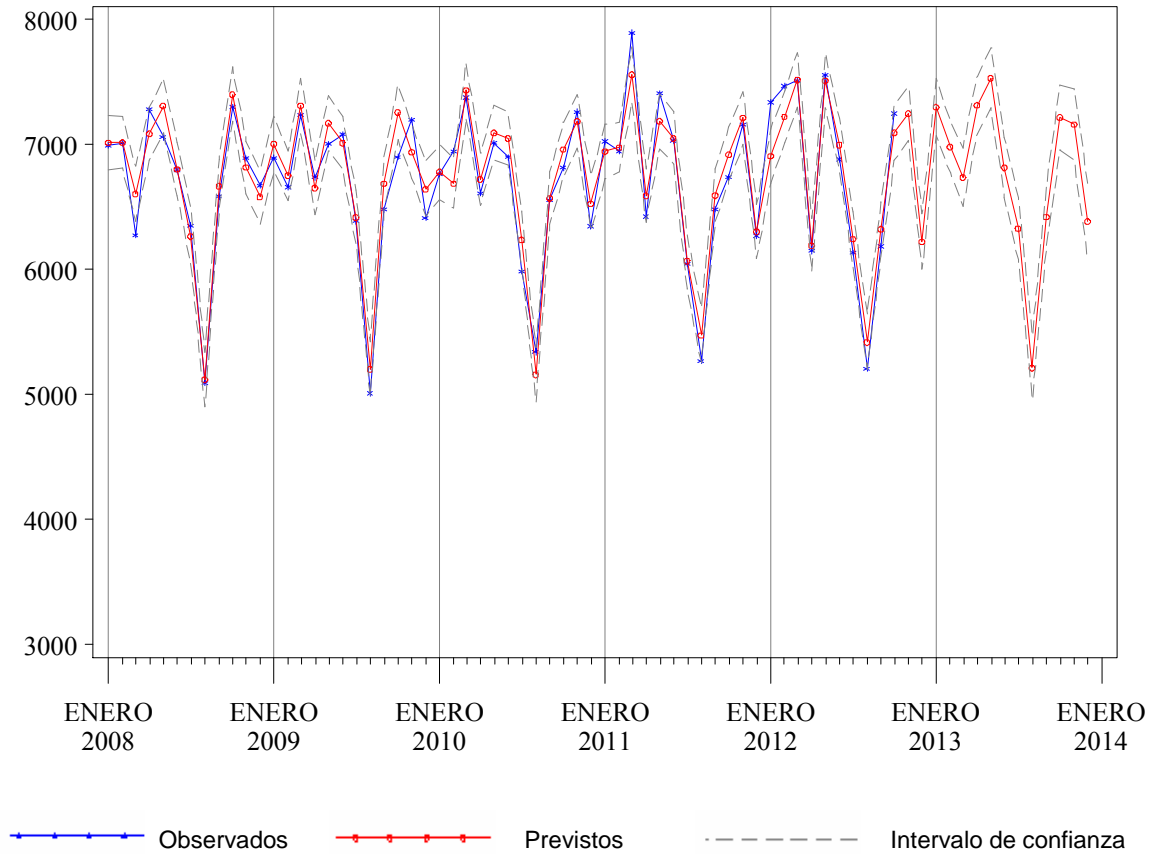
* Para los valores observados (previstos), los dos primeros meses corresponden al año 2011 (2012) y los meses siguientes al 2012 (2013)

+ Valores previstos

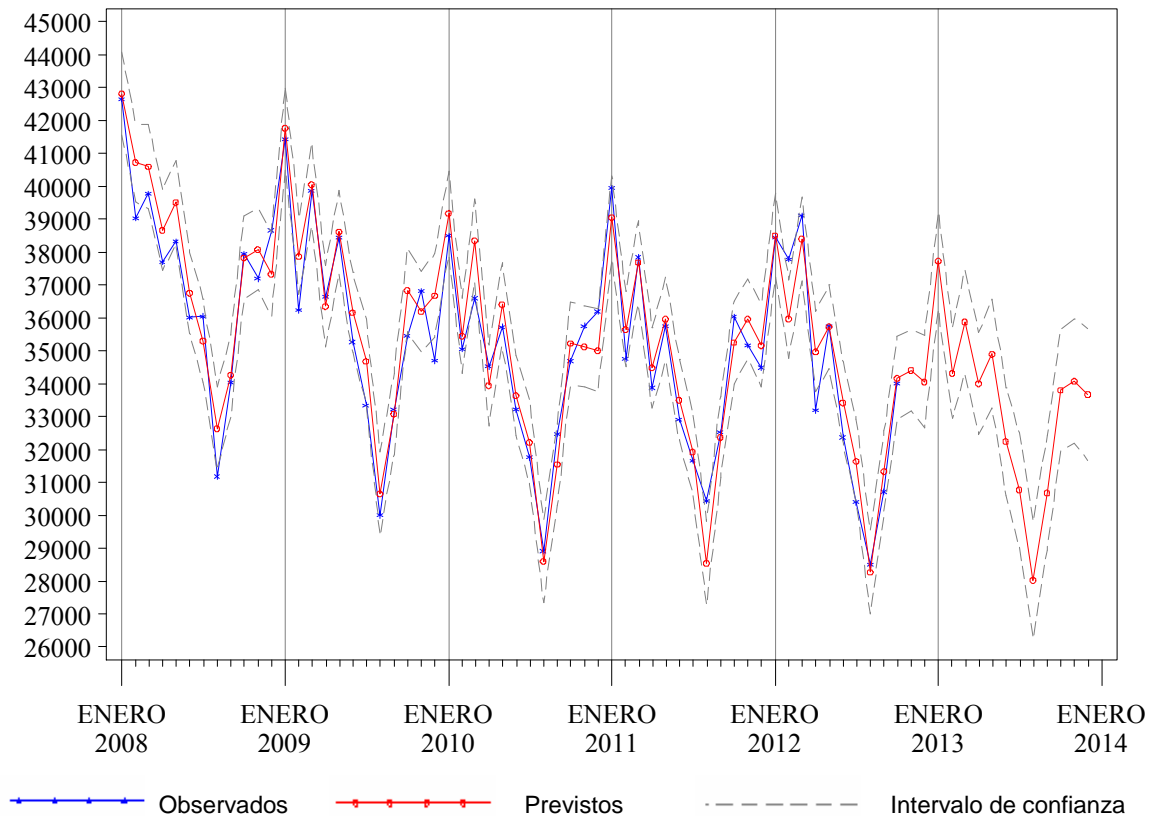
Tabla 3.4. Previsiones de intervenciones quirúrgicas para el año 2013, Gipuzkoa

Mes*	Observados 2011-2012	Previstos 2012-2013	I.C. del 80%	Cambio	
				Absoluto	Relativo(%)
Noviembre	4.013	4.248	(3.981, 4.521)	235	5,87
Diciembre	2.754	2.762	(2.577, 2.952)	8	0,30
Enero	3.490	3.725	(3.463, 3.993)	235	6,73
Febrero	3.952	4.070	(3.780, 4.368)	118	2,99
Marzo	4.080	3.401	(3.157, 3.651)	-679	-16,64
Abril	3.153	4.253	(3.947, 4.567)	1.100	34,90
Mayo	4.326	4.503	(4.177, 4.836)	177	4,08
Junio	4.116	3.964	(3.677, 4.257)	-152	-3,70
Julio	3.269	3.539	(3.283, 3.801)	270	8,25
Agosto	2.399	2.353	(2.182, 2.527)	-46	-1,93
Septiembre	3.442	3.659	(3.395, 3.931)	217	6,31
Octubre	4.185	4.257	(3.949, 4.573)	72	1,72
Noviembre	4.248 ⁺	4.140	(3.824, 4.464)	-109	-2,56
Diciembre	2.762 ⁺	2.985	(2.756, 3.221)	223	8,07
Enero-Diciembre	43.423	44.849	. .	1.426	3,28

* Para los valores observados (previstos), los dos primeros meses corresponden al año 2011 (2012) y los meses siguientes al 2012 (2013)

+ Valores previstos

Figura 3.3. Valores observados y previstos para el número de urgencias atendidas. Hospitales de agudos de Gipuzkoa, 2008-2013.



Figura 3.4. Valores observados y previstos para el número de intervenciones quirúrgicas. Hospitales de agudos de Gipuzkoa, 2008-2013.



Tabla 4.1. Previsiones de ingresos para el año 2013, Bizkaia

Mes*	Observados 2011-2012	Previstos 2012-2013	I.C. del 80%	Cambio	
				Absoluto	Relativo(%)
Noviembre	10.514	10.631	(10.288, 10.973)	117	1,11
Diciembre	9.411	9.313	(8.936, 9.689)	-98	-1,05
Enero	10.728	10.635	(10.253, 11.016)	-93	-0,87
Febrero	10.781	10.393	(10.033, 10.751)	-388	-3,60
Marzo	11.105	9.548	(9.161, 9.933)	-1.557	-14,02
Abril	8.663	10.452	(10.077, 10.826)	1.789	20,65
Mayo	10.731	10.961	(10.572, 11.349)	230	2,14
Junio	9.891	10.085	(9.707, 10.462)	194	1,96
Julio	8.197	8.619	(8.227, 9.010)	422	5,15
Agosto	6.866	6.923	(6.529, 7.316)	57	0,83
Septiembre	9.081	9.361	(8.979, 9.743)	280	3,09
Octubre	10.710	10.784	(10.387, 11.180)	74	0,69
Noviembre	10.631 ⁺	10.473	(10.065, 10.880)	-158	-1,49
Diciembre	9.313 ⁺	9.529	(9.102, 9.956)	217	2,33
Enero-Diciembre	116.697	117.763	. .	1.066	0,91

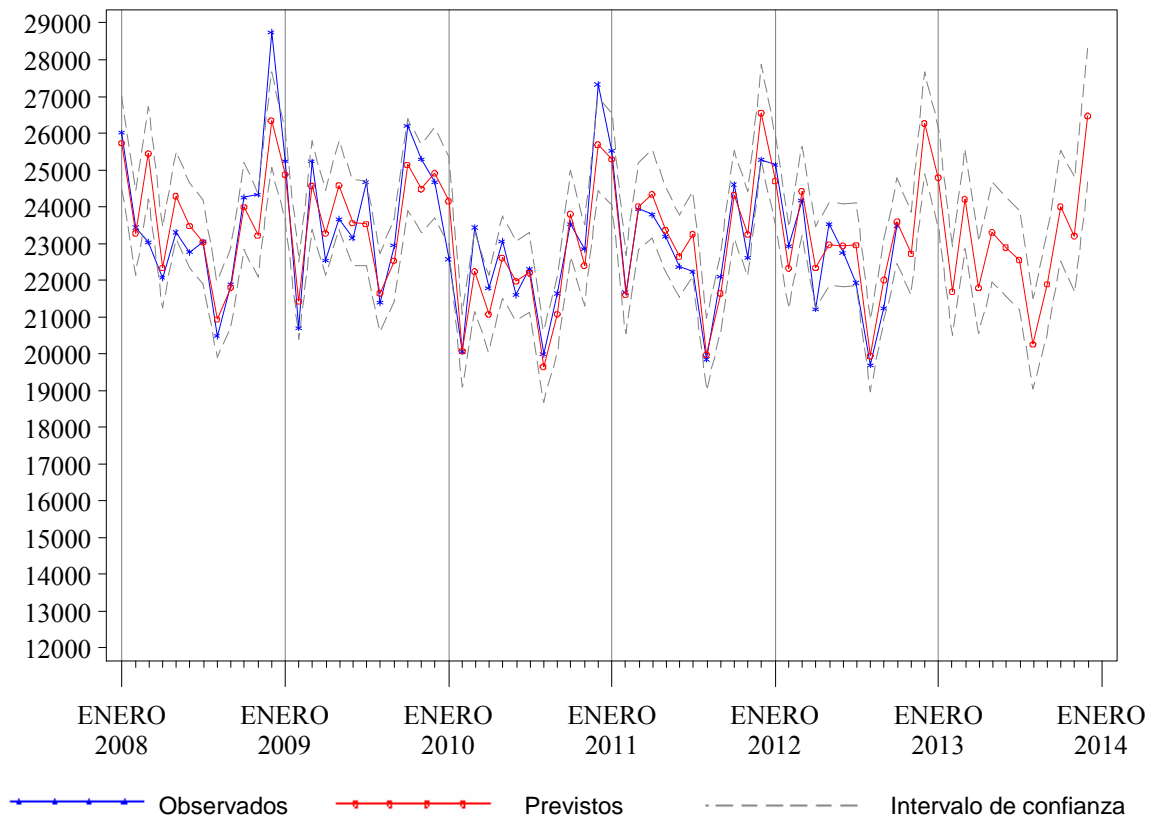
* Para los valores observados (previstos), los dos primeros meses corresponden al año 2011 (2012) y los meses siguientes al 2012 (2013)

+ Valores previstos

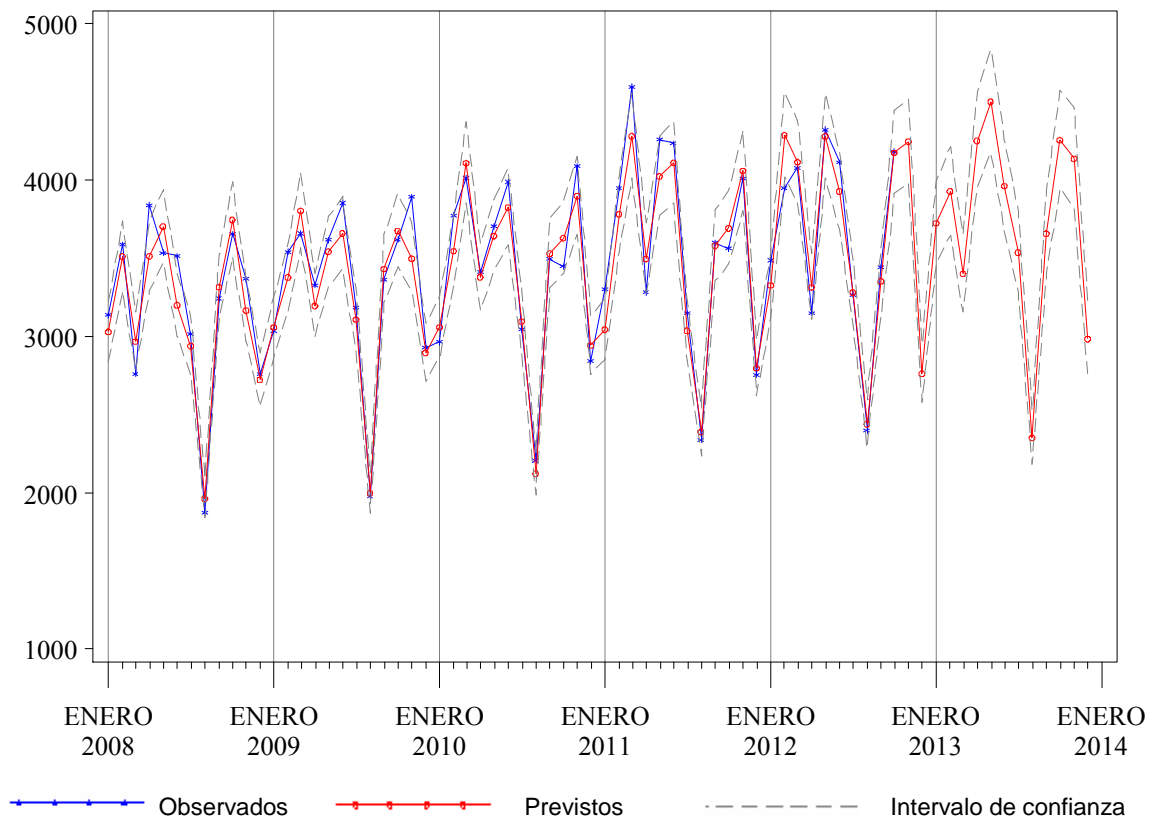
Tabla 4.2. Previsiones de estancias para el año 2013, Bizkaia

Mes*	Observados 2011-2012	Previstos 2012-2013	I.C. del 80%	Cambio	
				Absoluto	Relativo(%)
Noviembre	51.207	49.171	(47.761, 50.597)	-2.036	-3,98
Diciembre	50.038	48.232	(46.651, 49.832)	-1.806	-3,61
Enero	53.583	51.076	(49.313, 52.861)	-2.507	-4,68
Febrero	54.103	49.636	(47.868, 51.427)	-4.467	-8,26
Marzo	55.001	49.271	(47.474, 51.094)	-5.730	-10,42
Abril	47.074	48.022	(46.232, 49.837)	948	2,01
Mayo	50.982	49.317	(47.442, 51.219)	-1.665	-3,27
Junio	47.204	46.761	(44.950, 48.599)	-443	-0,94
Julio	44.342	44.104	(42.365, 45.870)	-238	-0,54
Agosto	38.651	38.595	(37.047, 40.168)	-56	-0,14
Septiembre	43.013	43.226	(41.463, 45.016)	213	0,50
Octubre	49.541	48.913	(46.886, 50.972)	-628	-1,27
Noviembre	49.171 ⁺	48.321	(46.202, 50.475)	-850	-1,73
Diciembre	48.232 ⁺	47.313	(45.172, 49.491)	-919	-1,91
Enero-Diciembre	580.897	564.555	. .	-16.343	-2,81

* Para los valores observados (previstos), los dos primeros meses corresponden al año 2011 (2012) y los meses siguientes al 2012 (2013)

+ Valores previstos

Figura 4.1. Valores observados y previstos para el número de ingresos. Hospitales de agudos de Bizkaia, 2008-2013.



Figura 4.2. Valores observados y previstos para el número de estancias. Hospitales de agudos de Bizkaia, 2008-2013.



Tabla 4.3. Previsiones de urgencias para el año 2013, Bizkaia

Mes*	Observados 2011-2012	Previstos 2012-2013	I.C. del 80%	Cambio	
				Absoluto	Relativo(%)
Noviembre	39.189	36.880	(35.294, 38.493)	-2.309	-5,89
Diciembre	39.235	39.982	(38.178, 41.817)	747	1,90
Enero	39.577	38.125	(36.379, 39.902)	-1.452	-3,67
Febrero	35.557	35.566	(33.920, 37.242)	9	0,03
Marzo	39.096	38.524	(36.723, 40.358)	-572	-1,46
Abril	34.180	35.678	(33.994, 37.393)	1.498	4,38
Mayo	37.905	38.149	(36.331, 40.001)	244	0,64
Junio	36.965	37.120	(35.335, 38.939)	155	0,42
Julio	34.873	34.980	(33.282, 36.709)	107	0,31
Agosto	31.824	32.099	(30.527, 33.701)	275	0,86
Septiembre	34.342	34.985	(33.257, 36.747)	643	1,87
Octubre	37.829	39.032	(37.011, 41.095)	1.203	3,18
Noviembre	36.880 ⁺	37.796	(35.728, 39.907)	915	2,48
Diciembre	39.982 ⁺	40.000	(37.770, 42.278)	18	0,04
Enero-Diciembre	439.010	442.055	. .	3.045	0,69

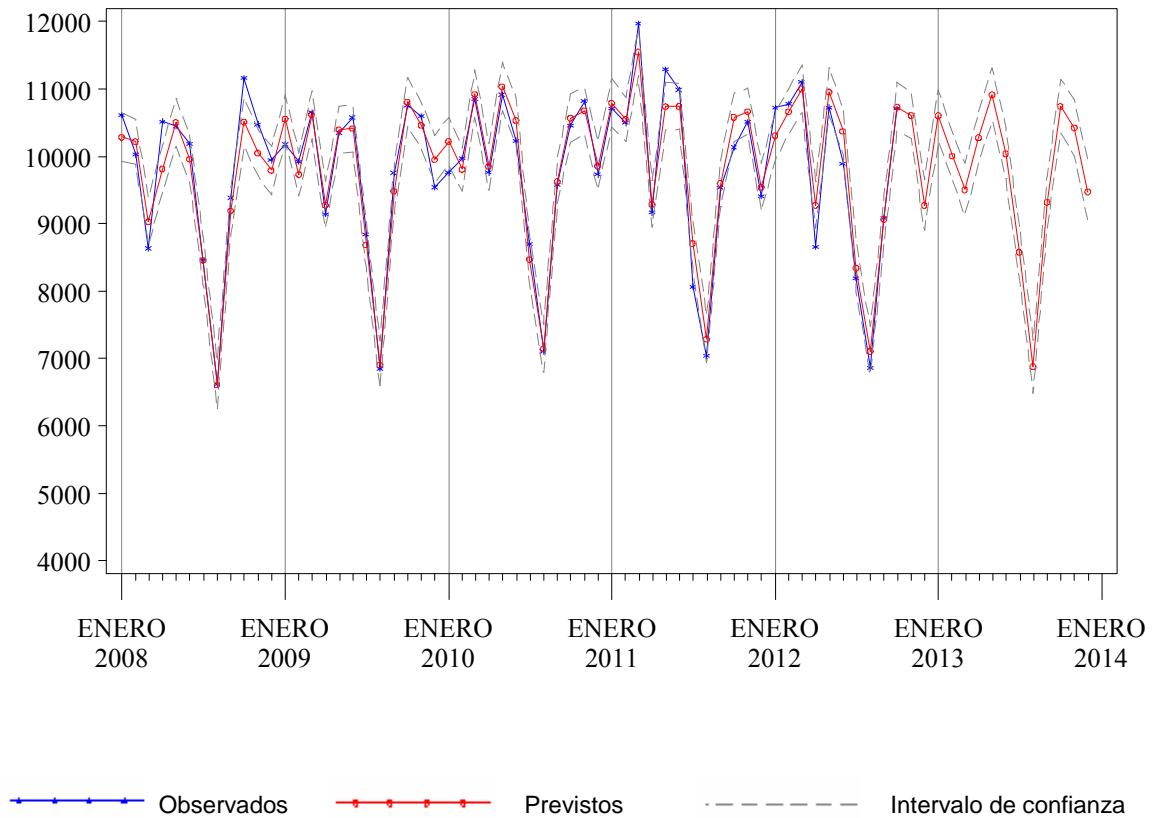
* Para los valores observados (previstos), los dos primeros meses corresponden al año 2011 (2012) y los meses siguientes al 2012 (2013)

+ Valores previstos

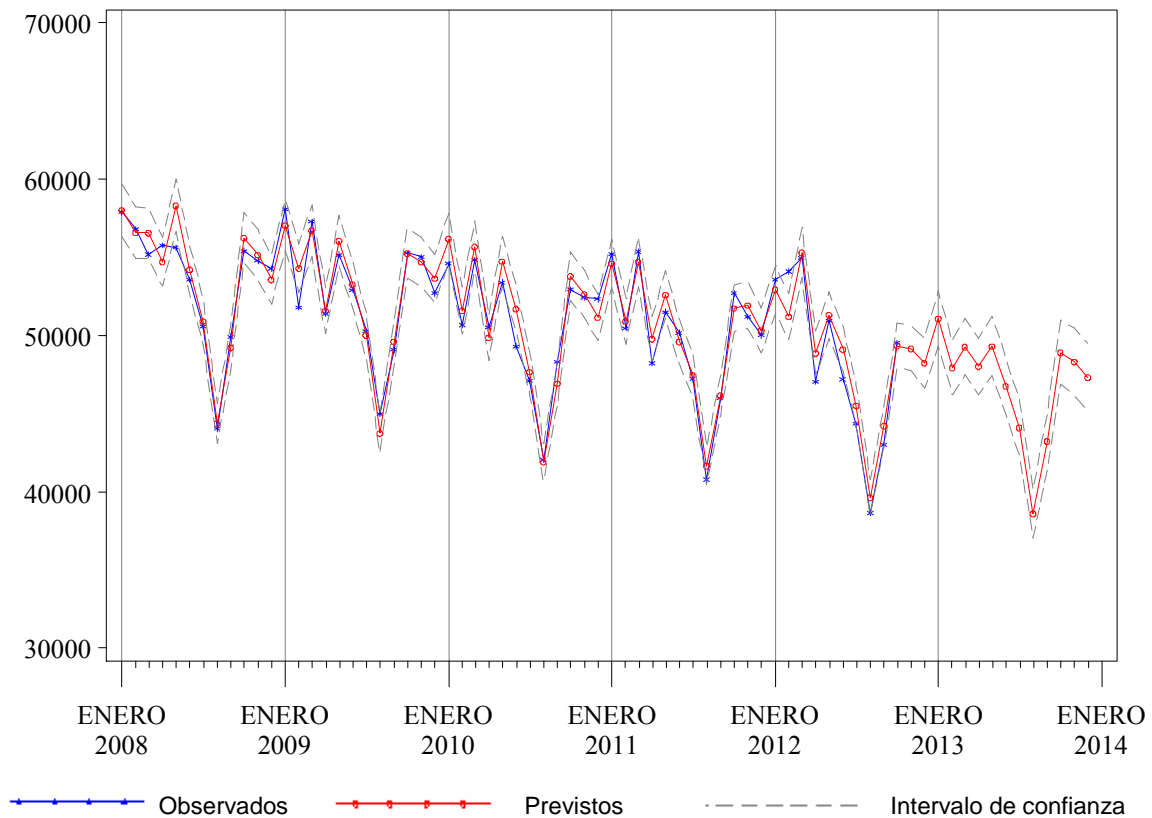
Tabla 4.4. Previsiones de intervenciones quirúrgicas para el año 2013, Bizkaia

Mes*	Observados 2011-2012	Previstos 2012-2013	I.C. del 80%	Cambio	
				Absoluto	Relativo(%)
Noviembre	6.300	6.509	(6.095, 6.933)	209	3,32
Diciembre	4.725	4.618	(4.300, 4.943)	-107	-2,27
Enero	5.974	6.137	(5.708, 6.576)	163	2,72
Febrero	6.660	6.422	(5.971, 6.885)	-238	-3,57
Marzo	6.653	5.260	(4.890, 5.640)	-1.393	-20,93
Abril	4.689	6.201	(5.764, 6.650)	1.512	32,25
Mayo	6.760	6.954	(6.462, 7.458)	194	2,86
Junio	6.123	6.037	(5.610, 6.476)	-86	-1,40
Julio	4.317	4.538	(4.216, 4.869)	221	5,13
Agosto	2.677	2.707	(2.514, 2.904)	30	1,12
Septiembre	5.246	5.364	(4.982, 5.756)	118	2,25
Octubre	6.767	6.767	(6.285, 7.263)	0	0,01
Noviembre	6.509 ⁺	6.263	(5.776, 6.764)	-246	-3,78
Diciembre	4.618 ⁺	4.868	(4.483, 5.265)	250	5,42
Enero-Diciembre	66.993	67.518	. .	525	0,78

* Para los valores observados (previstos), los dos primeros meses corresponden al año 2011 (2012) y los meses siguientes al 2012 (2013)

+ Valores previstos

Figura 4.3. Valores observados y previstos para el número de urgencias atendidas. Hospitales de agudos de Bizkaia, 2008-2013.



Figura 4.4. Valores observados y previstos para el número de intervenciones quirúrgicas. Hospitales de agudos de Bizkaia, 2008-2013.



Tabla 5.1. Previsiones de ingresos para el año 2013, Hospital de Txagorritxu

Mes*	Observados 2011-2012	Previstos 2012-2013	I.C. del 80%	Cambio	
				Absoluto	Relativo(%)
Noviembre	2.457	2.314	(2.221, 2.405)	-143	-5,84
Diciembre	2.155	2.100	(2.002, 2.197)	-55	-2,56
Enero	2.483	2.376	(2.276, 2.475)	-107	-4,31
Febrero	2.341	2.273	(2.177, 2.367)	-68	-2,92
Marzo	2.330	2.101	(1.997, 2.203)	-229	-9,85
Abril	1.936	2.198	(2.095, 2.299)	262	13,51
Mayo	2.351	2.394	(2.287, 2.501)	43	1,84
Junio	2.123	2.154	(2.049, 2.259)	31	1,48
Julio	1.660	1.811	(1.700, 1.921)	151	9,12
Agosto	1.564	1.621	(1.509, 1.733)	57	3,66
Septiembre	2.060	2.131	(2.021, 2.241)	71	3,46
Octubre	2.294	2.370	(2.254, 2.485)	76	3,33
Noviembre	2.314 ⁺	2.320	(2.197, 2.442)	7	0,29
Diciembre	2.100 ⁺	2.186	(2.057, 2.315)	86	4,11
Enero-Diciembre	25.555	25.936	. .	381	1,49

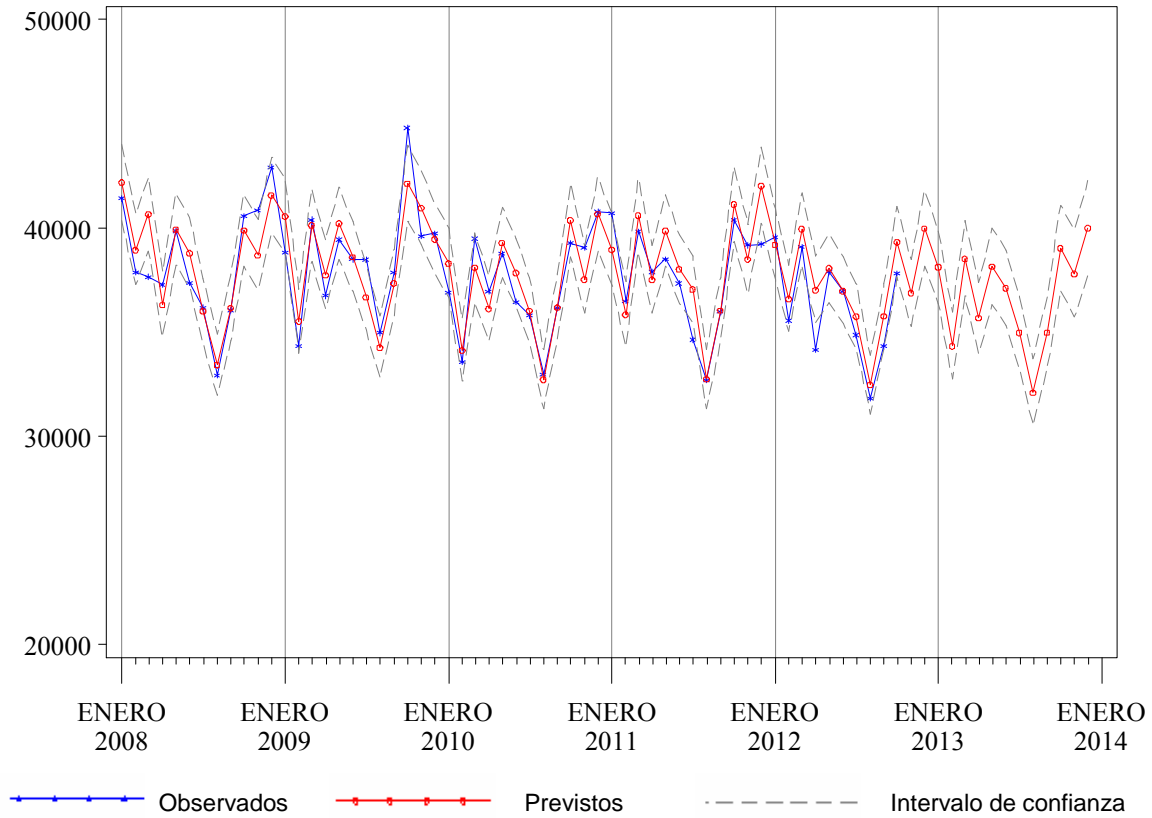
* Para los valores observados (previstos), los dos primeros meses corresponden al año 2011 (2012) y los meses siguientes al 2012 (2013)

+ Valores previstos

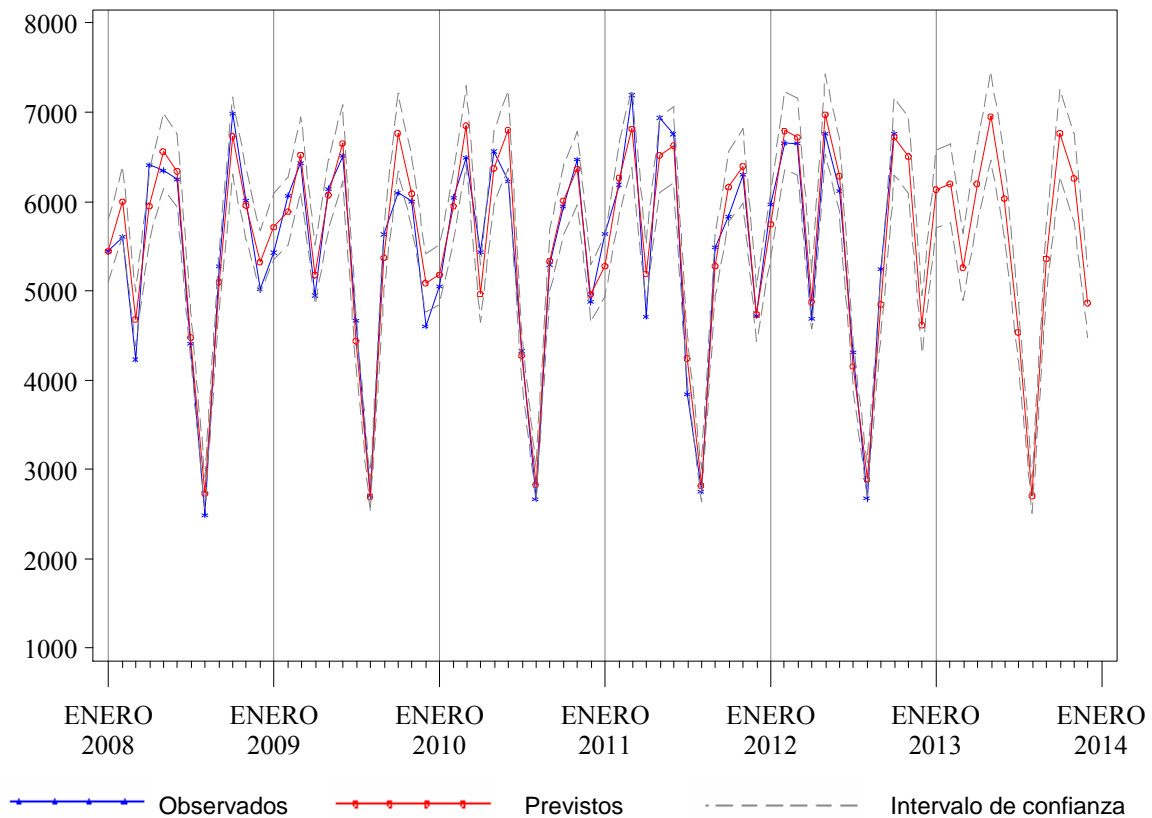
Tabla 5.2. Previsiones de estancias para el año 2013, Hospital de Txagorritxu

Mes*	Observados 2011-2012	Previstos 2012-2013	I.C. del 80%	Cambio	
				Absoluto	Relativo(%)
Noviembre	11.193	9.763	(9.211, 10.327)	-1.430	-12,77
Diciembre	10.497	9.957	(9.311, 10.619)	-540	-5,14
Enero	11.275	10.713	(10.008, 11.435)	-562	-4,99
Febrero	11.082	10.245	(9.542, 10.967)	-837	-7,55
Marzo	11.626	10.106	(9.384, 10.847)	-1.520	-13,08
Abril	10.077	9.796	(9.070, 10.542)	-281	-2,79
Mayo	10.431	9.995	(9.229, 10.784)	-436	-4,18
Junio	9.779	9.472	(8.722, 10.244)	-307	-3,14
Julio	8.717	8.589	(7.889, 9.311)	-128	-1,47
Agosto	8.027	7.836	(7.179, 8.514)	-191	-2,38
Septiembre	9.356	8.874	(8.110, 9.663)	-482	-5,15
Octubre	9.717	9.904	(9.030, 10.808)	187	1,93
Noviembre	9.763 ⁺	9.737	(8.823, 10.685)	-26	-0,27
Diciembre	9.957 ⁺	9.666	(8.723, 10.646)	-291	-2,92
Enero-Diciembre	119.807	114.933	. .	-4.875	-4,07

* Para los valores observados (previstos), los dos primeros meses corresponden al año 2011 (2012) y los meses siguientes al 2012 (2013)

+ Valores previstos

Figura 5.1. Valores observados y previstos para el número de ingresos. Hospital de Txagorritxu , 2008-2013.



Figura 5.2. Valores observados y previstos para el número de estancias. Hospital de Txagorritxu , 2008-2013.



Tabla 5.3. Previsiones de urgencias para el año 2013, Hospital de Txagorritxu

Mes*	Observados 2011-2012	Previstos 2012-2013	I.C. del 80%	Cambio	
				Absoluto	Relativo(%)
Noviembre	9.417	9.582	(9.011, 10.166)	165	1,75
Diciembre	10.452	10.680	(10.019, 11.357)	228	2,18
Enero	10.404	10.023	(9.399, 10.662)	-381	-3,66
Febrero	9.299	9.312	(8.731, 9.908)	13	0,14
Marzo	9.919	10.169	(9.533, 10.820)	250	2,52
Abril	8.764	9.216	(8.638, 9.808)	452	5,16
Mayo	9.679	9.738	(9.126, 10.364)	59	0,61
Junio	9.216	9.717	(9.105, 10.343)	501	5,44
Julio	8.446	9.044	(8.474, 9.628)	598	7,08
Agosto	7.613	8.119	(7.606, 8.644)	506	6,64
Septiembre	8.381	9.021	(8.450, 9.606)	640	7,64
Octubre	9.388	10.183	(9.537, 10.844)	795	8,46
Noviembre	9.582 ⁺	10.084	(9.422, 10.762)	502	5,23
Diciembre	10.680 ⁺	10.913	(10.192, 11.652)	233	2,18
Enero-Diciembre	111.371	115.540	. .	4.169	3,74

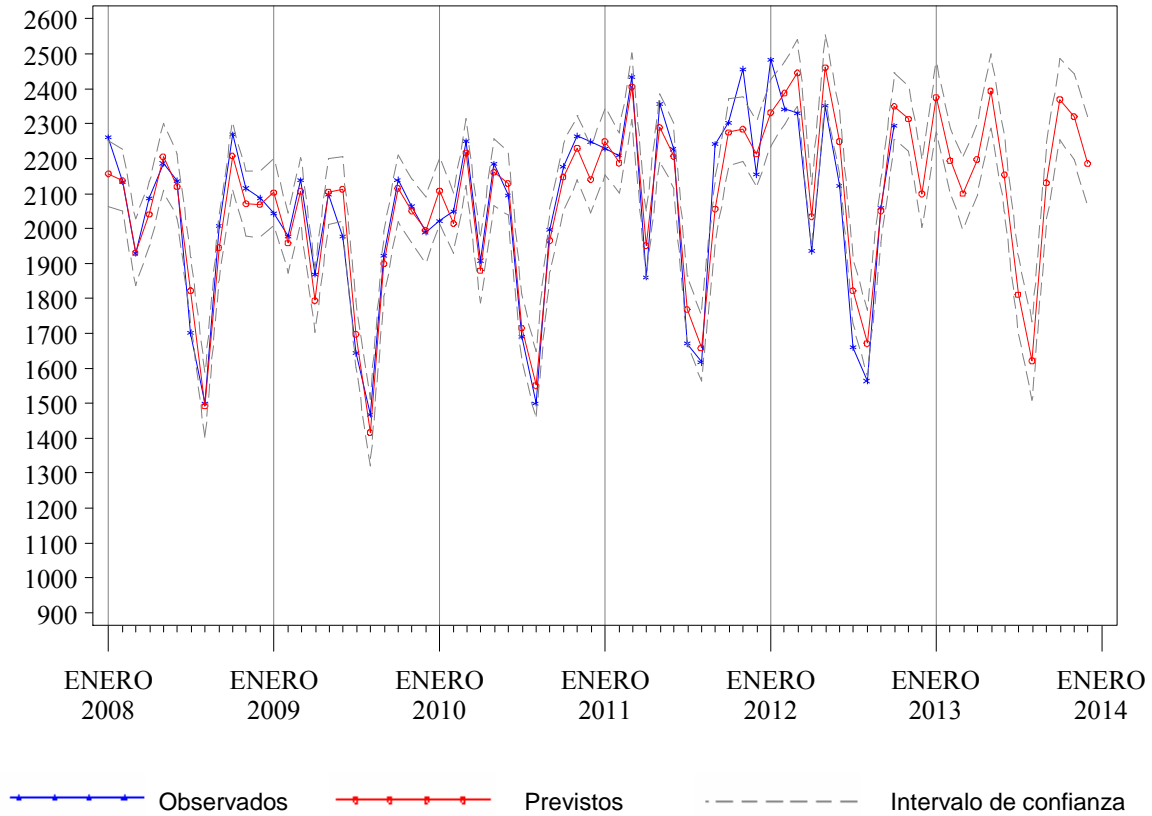
* Para los valores observados (previstos), los dos primeros meses corresponden al año 2011 (2012) y los meses siguientes al 2012 (2013)

+ Valores previstos

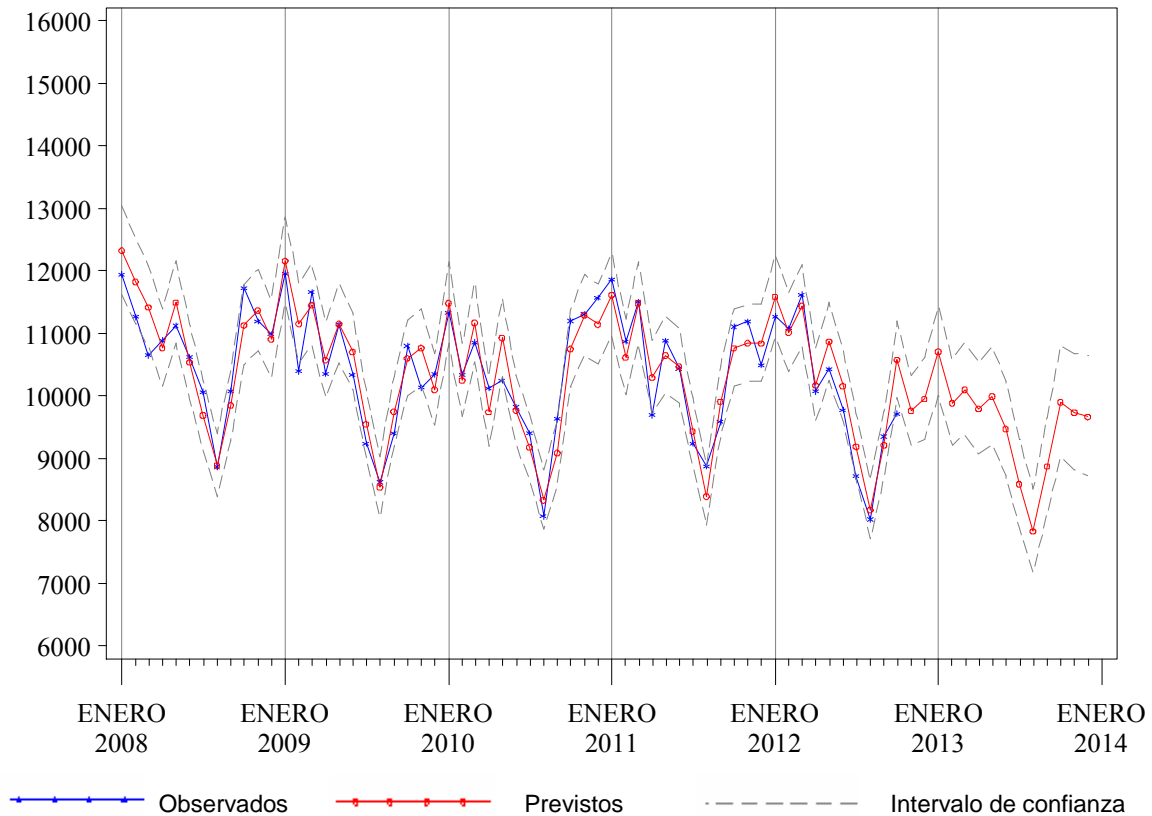
Tabla 5.4. Previsiones de intervenciones quirúrgicas para el año 2013, Hospital de Txagorritxu

Mes*	Observados 2011-2012	Previstos 2012-2013	I.C. del 80%	Cambio	
				Absoluto	Relativo(%)
Noviembre	1.408	1.269	(1.145, 1.398)	-139	-9,85
Diciembre	1.005	925	(828, 1.026)	-80	-7,92
Enero	1.232	1.189	(1.062, 1.320)	-43	-3,51
Febrero	1.326	1.281	(1.140, 1.428)	-45	-3,37
Marzo	1.307	1.055	(936, 1.178)	-252	-19,31
Abril	890	1.151	(1.020, 1.286)	261	29,28
Mayo	1.310	1.379	(1.222, 1.542)	69	5,25
Junio	1.132	1.125	(996, 1.258)	-7	-0,63
Julio	691	809	(716, 904)	118	17,01
Agosto	530	566	(501, 633)	36	6,79
Septiembre	1.112	1.132	(1.002, 1.267)	20	1,81
Octubre	1.313	1.380	(1.221, 1.544)	67	5,07
Noviembre	1.269 ⁺	1.278	(1.126, 1.436)	8	0,64
Diciembre	925 ⁺	998	(879, 1.122)	73	7,85
Enero-Diciembre	13.038	13.341	. .	303	2,32

* Para los valores observados (previstos), los dos primeros meses corresponden al año 2011 (2012) y los meses siguientes al 2012 (2013)

+ Valores previstos

Figura 5.3. Valores observados y previstos para el número de urgencias atendidas. Hospital de Txagorritxu , 2008-2013.



Figura 5.4. Valores observados y previstos para el número de intervenciones quirúrgicas. Hospital de Txagorritxu , 2008-2013.



Tabla 6.1. Previsiones de ingresos para el año 2013, Hospital de Santiago

Mes*	Observados 2011-2012	Previstos 2012-2013	I.C. del 80%	Cambio	
				Absoluto	Relativo(%)
Noviembre	1.214	1.207	(1.139, 1.273)	-7	-0,60
Diciembre	977	981	(909, 1.052)	4	0,41
Enero	1.210	1.217	(1.144, 1.289)	7	0,59
Febrero	1.337	1.217	(1.147, 1.287)	-120	-8,95
Marzo	1.332	1.087	(1.010, 1.162)	-245	-18,42
Abril	995	1.090	(1.015, 1.165)	95	9,58
Mayo	1.296	1.207	(1.127, 1.286)	-89	-6,86
Junio	1.153	1.139	(1.060, 1.216)	-14	-1,23
Julio	944	1.003	(920, 1.084)	59	6,21
Agosto	742	748	(664, 831)	6	0,78
Septiembre	1.060	1.109	(1.026, 1.191)	49	4,62
Octubre	1.311	1.276	(1.190, 1.362)	-35	-2,64
Noviembre	1.207 ⁺	1.193	(1.102, 1.282)	-14	-1,17
Diciembre	981 ⁺	1.012	(917, 1.107)	31	3,18
Enero-Diciembre	13.568	13.298	. .	-270	-1,99

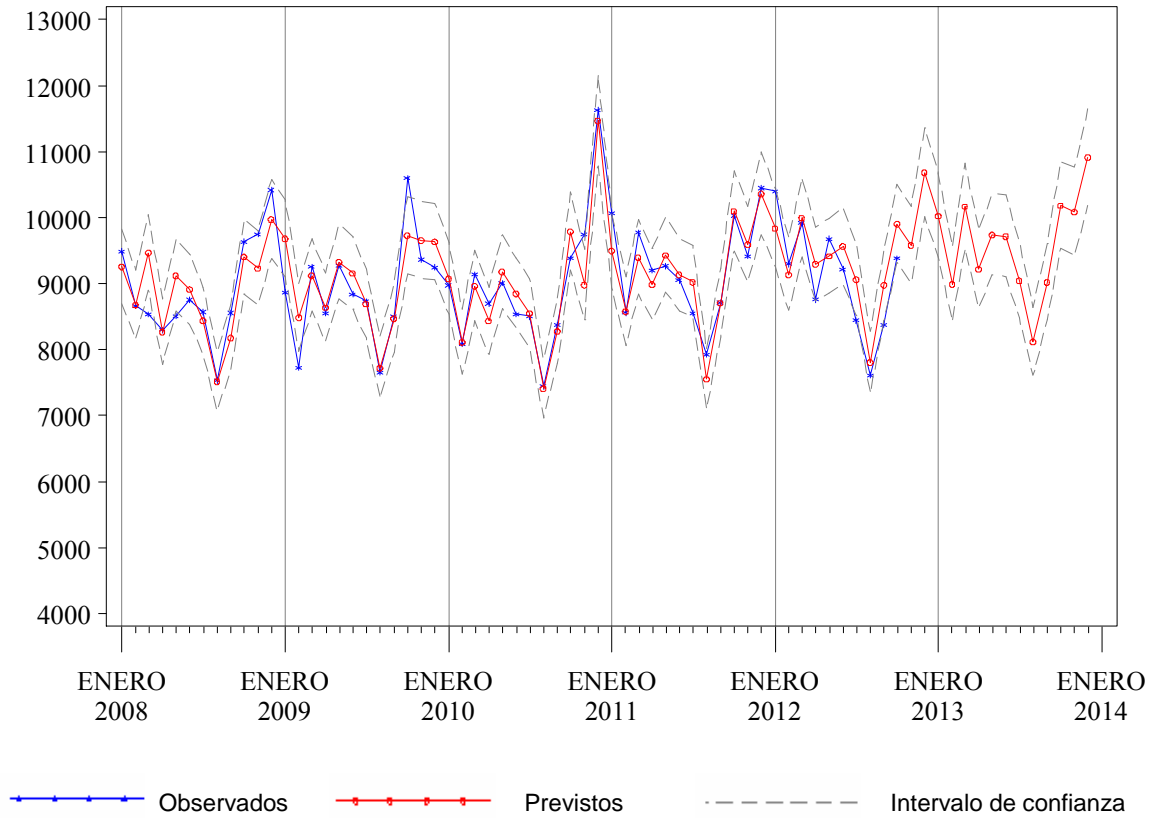
* Para los valores observados (previstos), los dos primeros meses corresponden al año 2011 (2012) y los meses siguientes al 2012 (2013)

+ Valores previstos

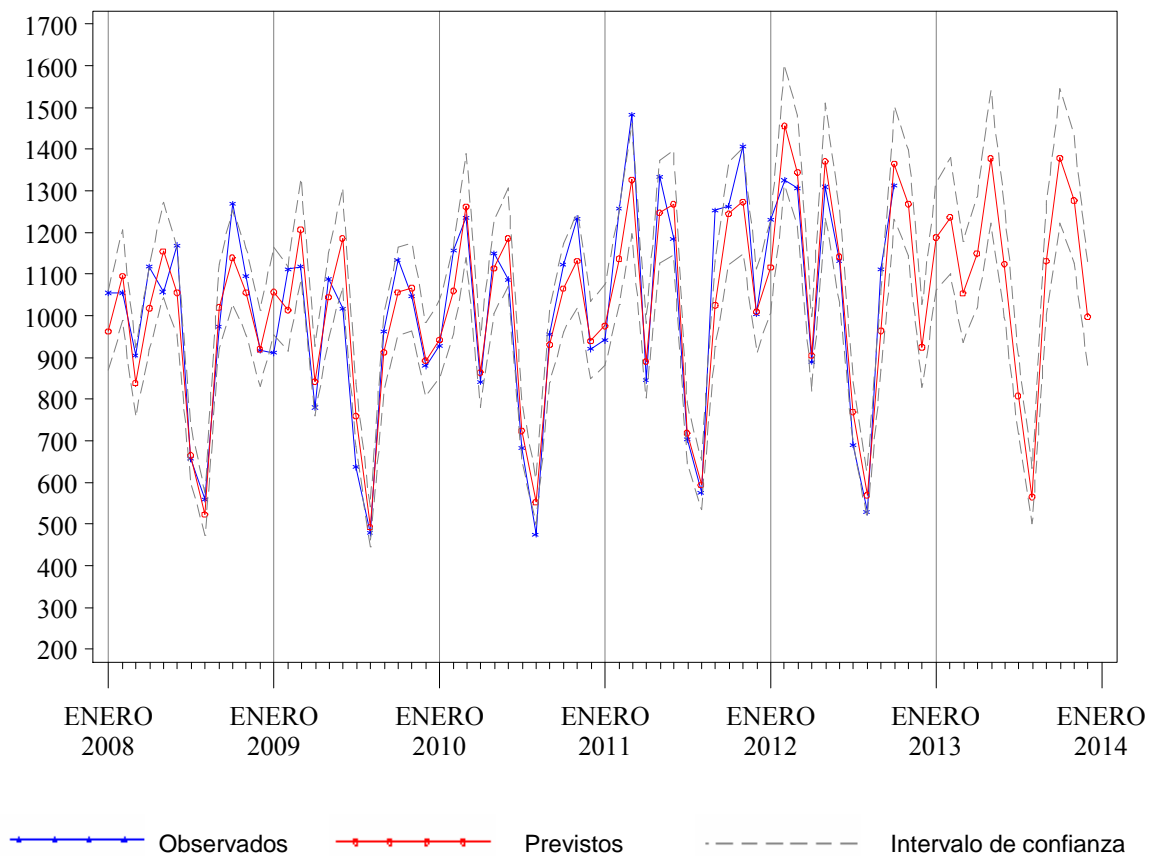
Tabla 6.2. Previsiones de estancias para el año 2013, Hospital de Santiago

Mes*	Observados 2011-2012	Previstos 2012-2013	I.C. del 80%	Cambio	
				Absoluto	Relativo(%)
Noviembre	6.578	6.613	(6.213, 7.012)	35	0,53
Diciembre	6.052	6.006	(5.576, 6.435)	-46	-0,75
Enero	6.392	6.600	(6.169, 7.030)	208	3,26
Febrero	6.988	6.530	(6.124, 6.935)	-458	-6,56
Marzo	6.970	6.331	(5.896, 6.765)	-639	-9,17
Abril	6.124	6.200	(5.779, 6.620)	76	1,24
Mayo	6.735	6.340	(5.898, 6.780)	-395	-5,87
Junio	6.021	6.043	(5.613, 6.472)	22	0,37
Julio	5.597	5.733	(5.288, 6.176)	136	2,43
Agosto	4.747	4.915	(4.470, 5.359)	168	3,55
Septiembre	5.289	5.580	(5.148, 6.010)	291	5,49
Octubre	6.443	6.439	(5.994, 6.884)	-4	-0,06
Noviembre	6.613 ⁺	6.562	(6.120, 7.003)	-51	-0,77
Diciembre	6.006 ⁺	6.023	(5.565, 6.480)	17	0,28
Enero-Diciembre	73.926	73.296	. .	-630	-0,85

* Para los valores observados (previstos), los dos primeros meses corresponden al año 2011 (2012) y los meses siguientes al 2012 (2013)

+ Valores previstos

Figura 6.1. Valores observados y previstos para el número de ingresos. Hospital Santiago, 2008-2013.



Figura 6.2. Valores observados y previstos para el número de estancias. Hospital Santiago, 2008-2013.



Tabla 6.3. Previsiones de urgencias para el año 2013, Hospital de Santiago

Mes*	Observados 2011-2012	Previstos 2012-2013	I.C. del 80%	Cambio	
				Absoluto	Relativo(%)
Noviembre	4.024	3.884	(3.669, 4.103)	-140	-3,48
Diciembre	4.123	4.229	(3.976, 4.488)	106	2,58
Enero	4.219	4.082	(3.830, 4.339)	-137	-3,25
Febrero	4.031	3.773	(3.535, 4.016)	-258	-6,41
Marzo	4.304	4.114	(3.850, 4.385)	-190	-4,40
Abril	3.861	3.837	(3.586, 4.093)	-24	-0,63
Mayo	4.161	4.062	(3.792, 4.338)	-99	-2,38
Junio	3.959	4.027	(3.755, 4.306)	68	1,72
Julio	4.072	4.041	(3.763, 4.325)	-31	-0,77
Agosto	3.905	3.827	(3.560, 4.100)	-78	-2,00
Septiembre	3.732	3.823	(3.552, 4.101)	91	2,44
Octubre	4.168	4.059	(3.767, 4.357)	-109	-2,63
Noviembre	3.884 ⁺	3.836	(3.546, 4.135)	-48	-1,22
Diciembre	4.229 ⁺	4.132	(3.811, 4.461)	-98	-2,31
Enero-Diciembre	48.525	47.613	. .	-913	-1,88

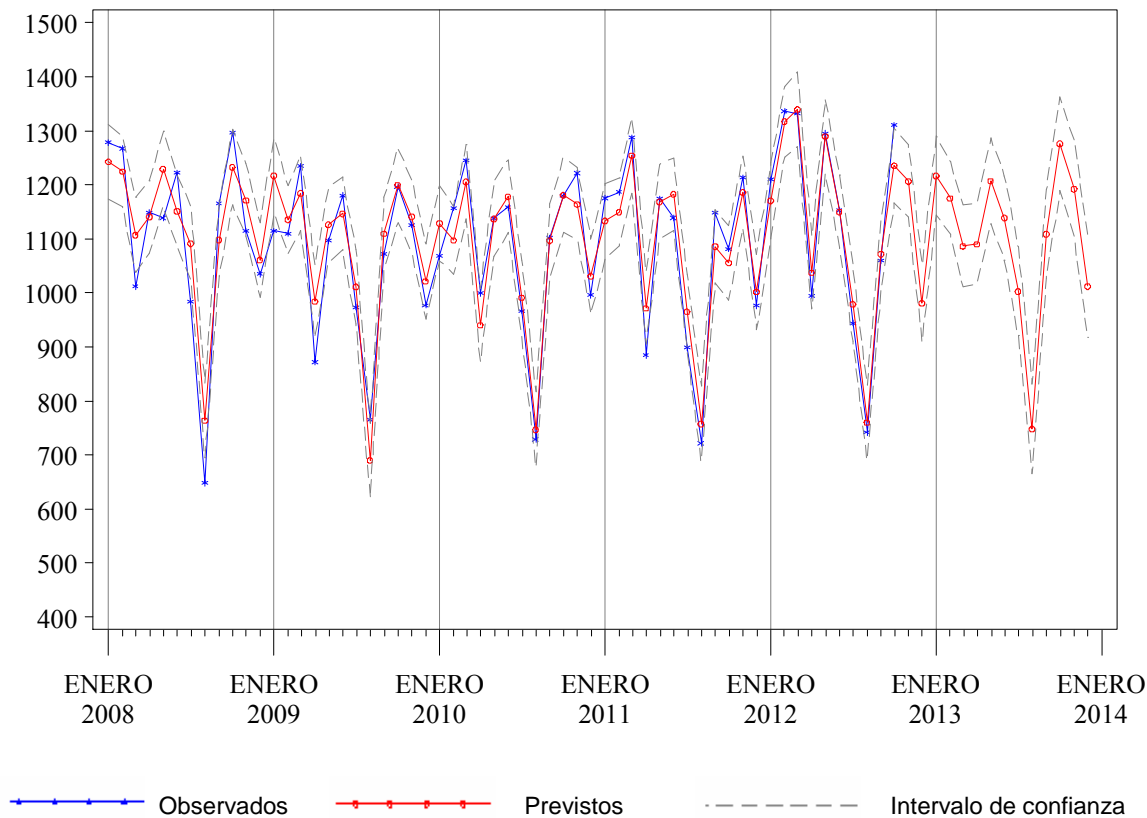
* Para los valores observados (previstos), los dos primeros meses corresponden al año 2011 (2012) y los meses siguientes al 2012 (2013)

+ Valores previstos

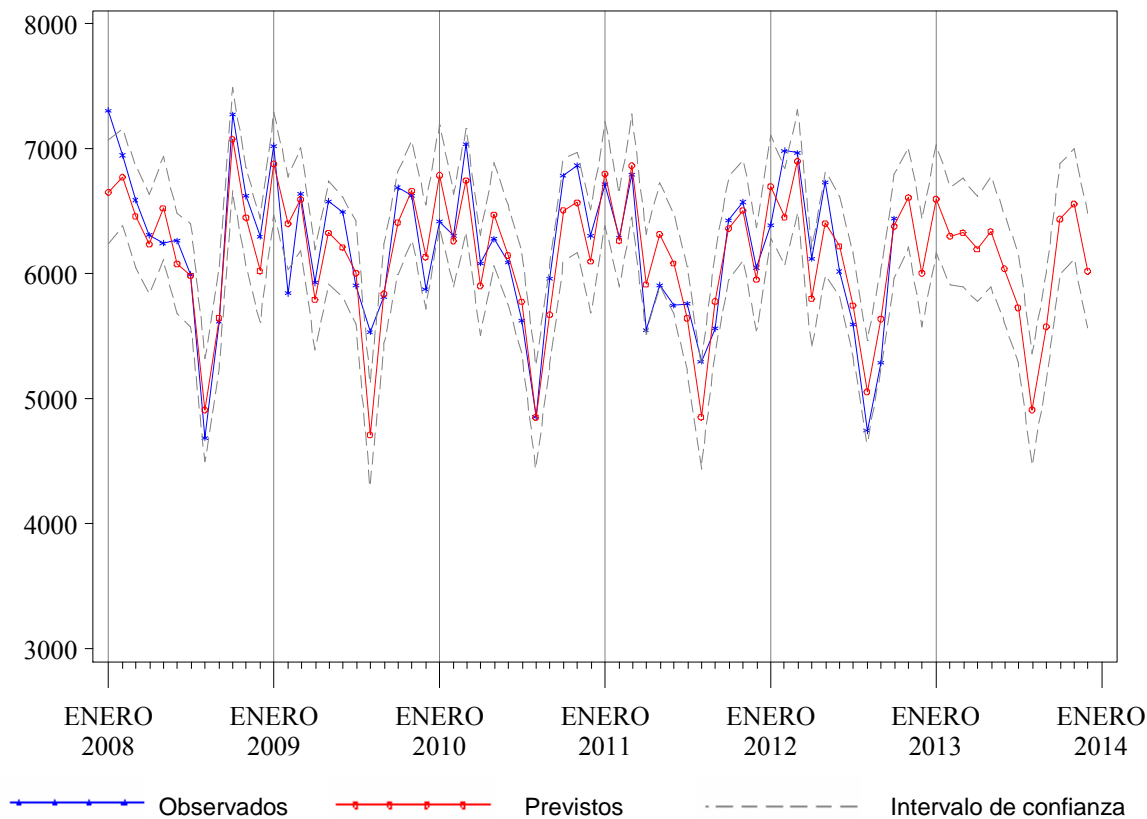
Tabla 6.4. Previsiones de intervenciones quirúrgicas para el año 2013, Hospital de Santiago

Mes*	Observados 2011-2012	Previstos 2012-2013	I.C. del 80%	Cambio	
				Absoluto	Relativo(%)
Noviembre	784	794	(742, 845)	10	1,31
Diciembre	458	515	(460, 569)	57	12,44
Enero	652	722	(664, 778)	70	10,71
Febrero	771	801	(747, 854)	30	3,91
Marzo	766	705	(646, 764)	-61	-7,92
Abril	541	652	(594, 710)	111	20,59
Mayo	822	842	(782, 901)	20	2,45
Junio	732	746	(688, 804)	14	1,95
Julio	484	607	(546, 667)	123	25,39
Agosto	291	350	(289, 410)	59	20,26
Septiembre	669	724	(664, 783)	55	8,28
Octubre	840	816	(754, 878)	-24	-2,85
Noviembre	794 ⁺	801	(734, 868)	7	0,87
Diciembre	515 ⁺	572	(501, 642)	57	11,01
Enero-Diciembre	7.877	8.339	. .	462	5,86

* Para los valores observados (previstos), los dos primeros meses corresponden al año 2011 (2012) y los meses siguientes al 2012 (2013)

+ Valores previstos

Figura 6.3. Valores observados y previstos para el número de urgencias atendidas. Hospital Santiago, 2008-2013.



Figura 6.4. Valores observados y previstos para el número de intervenciones quirúrgicas. Hospital Santiago, 2008-2013.



Tabla 7.1. Previsiones de ingresos para el año 2013, Hospital de Donostia

Mes*	Observados 2011-2012	Previstos 2012-2013	I.C. del 80%	Cambio	
				Absoluto	Relativo(%)
Noviembre	4.710	4.722	(4.546, 4.901)	12	0,26
Diciembre	4.049	4.063	(3.908, 4.218)	14	0,33
Enero	4.786	4.803	(4.618, 4.990)	17	0,36
Febrero	4.792	4.676	(4.493, 4.860)	-116	-2,43
Marzo	4.968	4.452	(4.276, 4.629)	-516	-10,39
Abril	3.983	4.617	(4.432, 4.803)	634	15,91
Mayo	4.908	4.915	(4.716, 5.115)	7	0,14
Junio	4.517	4.458	(4.276, 4.642)	-59	-1,30
Julio	4.171	4.272	(4.095, 4.450)	101	2,41
Agosto	3.741	3.759	(3.601, 3.918)	18	0,47
Septiembre	4.007	4.209	(4.031, 4.389)	202	5,03
Octubre	4.752	4.795	(4.590, 5.002)	43	0,91
Noviembre	4.722 ⁺	4.684	(4.452, 4.919)	-39	-0,82
Diciembre	4.063 ⁺	4.222	(4.010, 4.438)	160	3,94
Enero-Diciembre	53.410	53.860	. .	450	0,84

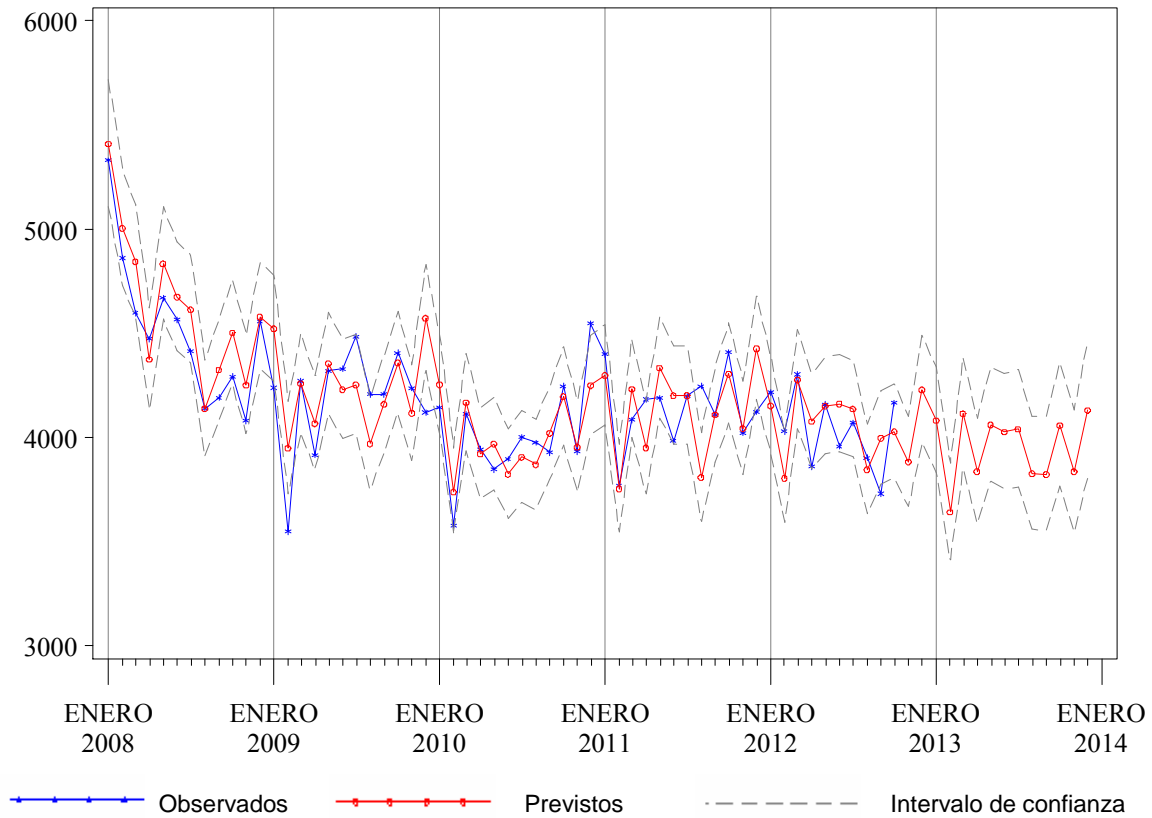
* Para los valores observados (previstos), los dos primeros meses corresponden al año 2011 (2012) y los meses siguientes al 2012 (2013)

+ Valores previstos

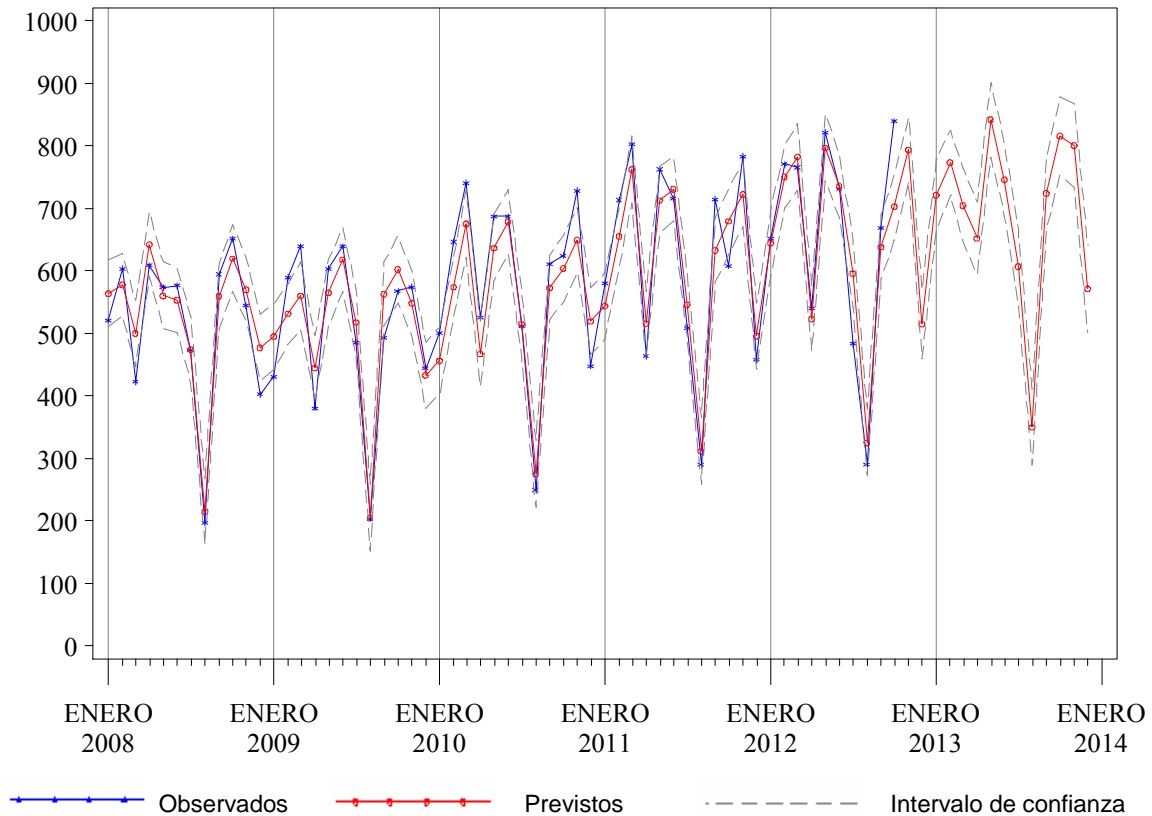
Tabla 7.2. Previsiones de estancias para el año 2013, Hospital de Donostia

Mes*	Observados 2011-2012	Previstos 2012-2013	I.C. del 80%	Cambio	
				Absoluto	Relativo(%)
Noviembre	25.725	24.934	(24.081, 25.798)	-791	-3,07
Diciembre	25.257	24.808	(23.868, 25.761)	-449	-1,78
Enero	27.604	27.019	(25.945, 28.108)	-585	-2,12
Febrero	26.859	25.406	(24.359, 26.470)	-1.453	-5,41
Marzo	28.072	26.144	(25.030, 27.276)	-1.928	-6,87
Abril	24.145	24.584	(23.504, 25.681)	439	1,82
Mayo	25.812	25.409	(24.261, 26.576)	-403	-1,56
Junio	23.857	23.728	(22.627, 24.849)	-129	-0,54
Julio	23.066	23.125	(22.024, 24.246)	59	0,26
Agosto	22.283	21.885	(20.817, 22.973)	-398	-1,79
Septiembre	22.806	22.789	(21.651, 23.949)	-17	-0,07
Octubre	24.749	24.621	(23.364, 25.902)	-128	-0,52
Noviembre	24.934 ⁺	24.705	(23.374, 26.064)	-229	-0,92
Diciembre	24.808 ⁺	24.557	(23.192, 25.952)	-251	-1,01
Enero-Diciembre	298.995	293.973	. .	-5.023	-1,68

* Para los valores observados (previstos), los dos primeros meses corresponden al año 2011 (2012) y los meses siguientes al 2012 (2013)

+ Valores previstos

Figura 7.1. Valores observados y previstos para el número de ingresos. Hospital Donostia, 2008-2013.



Figura 7.2. Valores observados y previstos para el número de estancias. Hospital Donostia, 2008-2013.



Tabla 7.3. Previsiones de urgencias para el año 2013, Hospital de Donostia

Mes*	Observados 2011-2012	Previstos 2012-2013	I.C. del 80%	Cambio	
				Absoluto	Relativo(%)
Noviembre	10.736	10.773	(10.142, 11.417)	37	0,34
Diciembre	11.870	12.311	(11.581, 13.057)	441	3,71
Enero	12.285	11.704	(11.001, 12.424)	-581	-4,73
Febrero	11.079	10.597	(9.951, 11.257)	-482	-4,35
Marzo	11.539	11.515	(10.804, 12.242)	-24	-0,21
Abril	10.150	10.596	(9.934, 11.273)	446	4,39
Mayo	11.213	11.116	(10.413, 11.835)	-97	-0,87
Junio	10.692	10.875	(10.179, 11.588)	183	1,71
Julio	10.530	10.891	(10.186, 11.614)	361	3,43
Agosto	9.959	10.342	(9.665, 11.036)	383	3,85
Septiembre	10.214	10.532	(9.835, 11.247)	318	3,11
Octubre	11.199	11.373	(10.612, 12.154)	174	1,56
Noviembre	10.773 ⁺	10.976	(10.212, 11.759)	203	1,88
Diciembre	12.311 ⁺	12.384	(11.512, 13.280)	73	0,59
Enero-Diciembre	131.944	132.901	. .	957	0,73

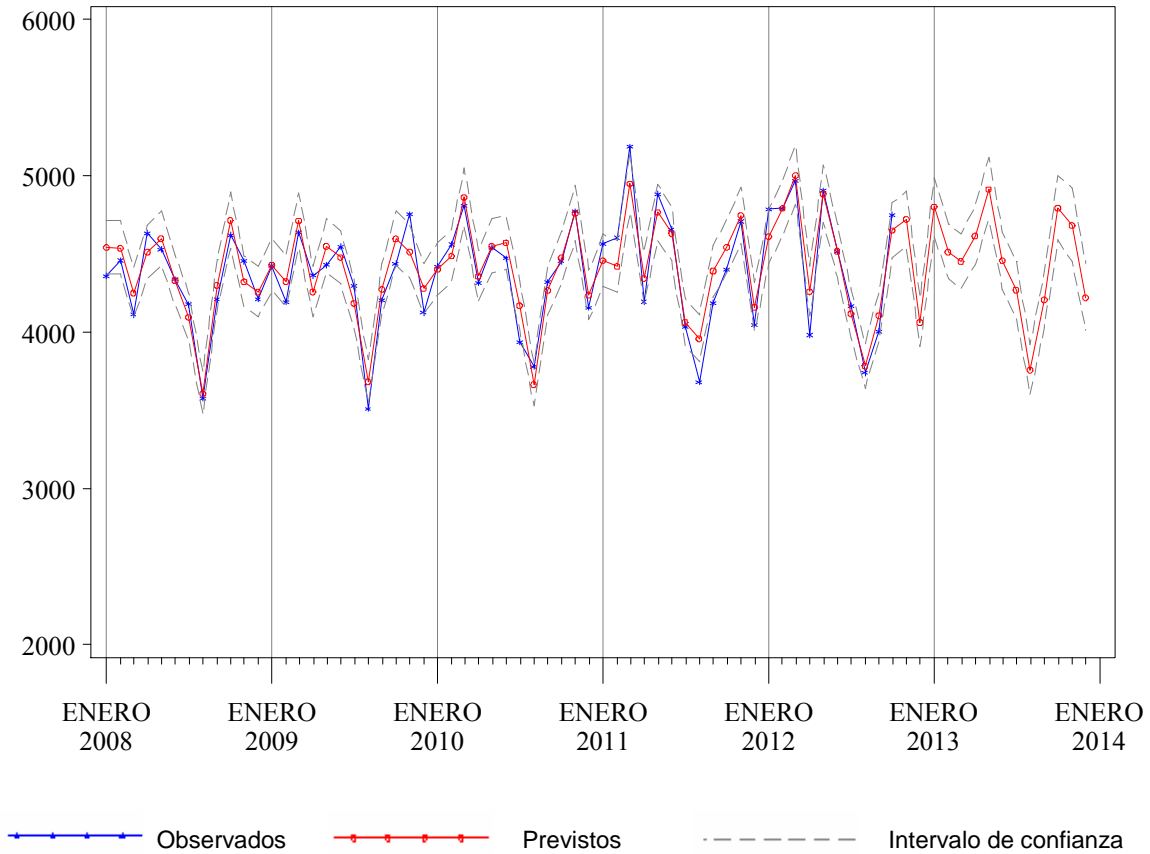
* Para los valores observados (previstos), los dos primeros meses corresponden al año 2011 (2012) y los meses siguientes al 2012 (2013)

+ Valores previstos

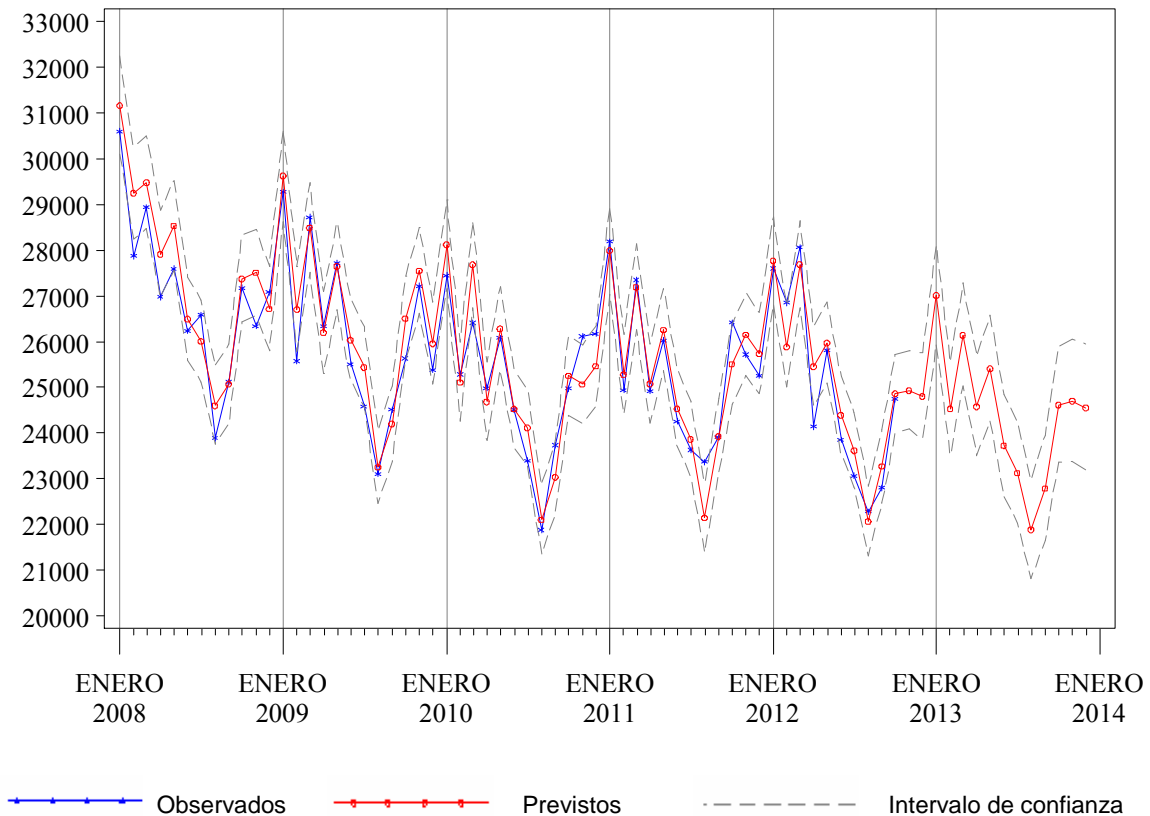
Tabla 7.4. Previsiones de intervenciones quirúrgicas para el año 2013, Hospital de Donostia

Mes*	Observados 2011-2012	Previstos 2012-2013	I.C. del 80%	Cambio	
				Absoluto	Relativo(%)
Noviembre	2.699	2.874	(2.647, 3.108)	175	6,50
Diciembre	1.793	1.828	(1.674, 1.987)	35	1,97
Enero	2.331	2.456	(2.247, 2.672)	125	5,38
Febrero	2.643	2.747	(2.512, 2.988)	104	3,92
Marzo	2.847	2.372	(2.169, 2.580)	-475	-16,69
Abril	2.132	2.870	(2.625, 3.122)	738	34,61
Mayo	2.905	3.039	(2.776, 3.311)	134	4,62
Junio	2.830	2.710	(2.473, 2.954)	-120	-4,25
Julio	2.292	2.484	(2.266, 2.709)	192	8,39
Agosto	1.881	1.806	(1.648, 1.970)	-75	-3,97
Septiembre	2.299	2.489	(2.270, 2.714)	190	8,25
Octubre	2.814	2.907	(2.652, 3.171)	93	3,31
Noviembre	2.874 ⁺	2.820	(2.560, 3.089)	-54	-1,89
Diciembre	1.828 ⁺	2.004	(1.817, 2.197)	176	9,60
Enero-Diciembre	29.677	30.704	. .	1.027	3,46

* Para los valores observados (previstos), los dos primeros meses corresponden al año 2011 (2012) y los meses siguientes al 2012 (2013)

+ Valores previstos

Figura 7.3. Valores observados y previstos para el número de urgencias atendidas. Hospital Donostia, 2008-2013.



Figura 7.4. Valores observados y previstos para el número de intervenciones quirúrgicas. Hospital Donostia, 2008-2013.



Tabla 8.1. Previsiones de ingresos para el año 2013, Hospital de Zumarraga

Mes*	Observados 2011-2012	Previstos 2012-2013	I.C. del 80%	Cambio	
				Absoluto	Relativo(%)
Noviembre	733	753	(692, 815)	20	2,71
Diciembre	649	645	(592, 699)	-4	-0,63
Enero	787	786	(721, 852)	-1	-0,15
Febrero	794	765	(702, 830)	-29	-3,59
Marzo	757	671	(615, 728)	-86	-11,31
Abril	638	740	(678, 803)	102	15,97
Mayo	779	780	(715, 847)	1	0,17
Junio	700	707	(647, 768)	7	0,97
Julio	582	607	(555, 660)	25	4,31
Agosto	412	420	(384, 456)	8	1,95
Septiembre	773	741	(677, 806)	-32	-4,13
Octubre	760	759	(693, 826)	-1	-0,13
Noviembre	753 ⁺	737	(667, 810)	-15	-2,05
Diciembre	645 ⁺	661	(597, 727)	16	2,54
Enero-Diciembre	8.380	8.376	. .	-4	-0,05

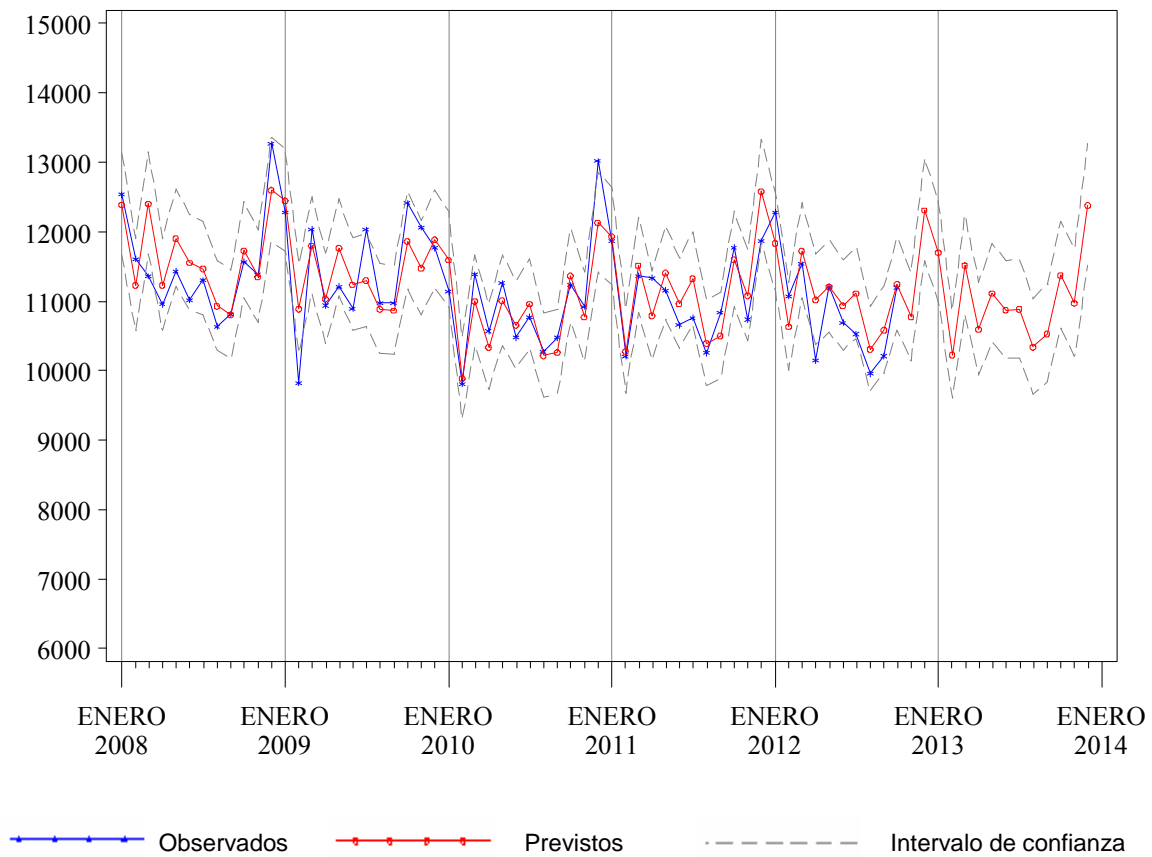
* Para los valores observados (previstos), los dos primeros meses corresponden al año 2011 (2012) y los meses siguientes al 2012 (2013)

+ Valores previstos

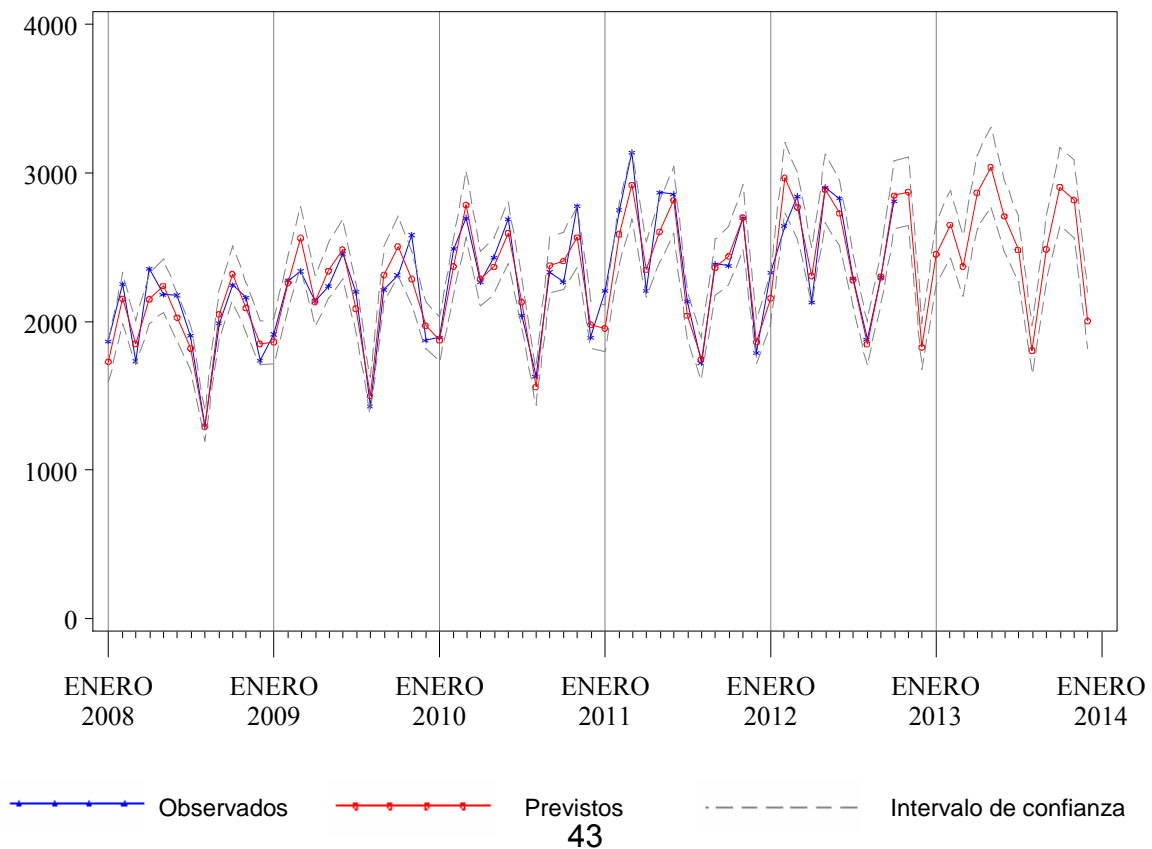
Tabla 8.2. Previsiones de estancias para el año 2013, Hospital de Zumarraga

Mes*	Observados 2011-2012	Previstos 2012-2013	I.C. del 80%	Cambio	
				Absoluto	Relativo(%)
Noviembre	2.787	2.655	(2.440, 2.876)	-132	-4,74
Diciembre	2.808	2.732	(2.498, 2.974)	-76	-2,69
Enero	3.317	3.055	(2.779, 3.339)	-262	-7,91
Febrero	3.313	2.899	(2.626, 3.182)	-414	-12,50
Marzo	3.432	2.781	(2.507, 3.064)	-651	-18,97
Abril	2.883	2.782	(2.498, 3.078)	-101	-3,49
Mayo	2.879	2.761	(2.469, 3.066)	-118	-4,09
Junio	2.564	2.534	(2.256, 2.823)	-30	-1,17
Julio	2.241	2.290	(2.032, 2.560)	49	2,21
Agosto	1.655	1.854	(1.639, 2.080)	199	12,05
Septiembre	2.535	2.510	(2.210, 2.824)	-25	-0,98
Octubre	2.860	2.744	(2.407, 3.096)	-116	-4,06
Noviembre	2.655 ⁺	2.630	(2.286, 2.992)	-24	-0,92
Diciembre	2.732 ⁺	2.707	(2.342, 3.092)	-25	-0,91
Enero-Diciembre	33.066	31.549	. .	-1.517	-4,59

* Para los valores observados (previstos), los dos primeros meses corresponden al año 2011 (2012) y los meses siguientes al 2012 (2013)

+ Valores previstos

Figura 8.1. Valores observados y previstos para el número de ingresos. Hospital Zumárraga, 2008-2013.



Figura 8.2. Valores observados y previstos para el número de estancias. Hospital Zumárraga, 2008-2013.



Tabla 8.3. Previsiones de urgencias para el año 2013, Hospital de Zumarraga

Mes*	Observados 2011-2012	Previstos 2012-2013	I.C. del 80%	Cambio	
				Absoluto	Relativo(%)
Noviembre	2.957	2.862	(2.666, 3.062)	-95	-3,22
Diciembre	3.306	3.338	(3.095, 3.588)	32	0,98
Enero	3.343	3.267	(3.024, 3.517)	-76	-2,26
Febrero	2.831	2.830	(2.616, 3.049)	-1	-0,05
Marzo	2.996	2.992	(2.763, 3.228)	-4	-0,13
Abril	2.680	2.857	(2.635, 3.085)	177	6,62
Mayo	2.968	2.946	(2.714, 3.184)	-22	-0,75
Junio	2.919	2.828	(2.602, 3.059)	-91	-3,13
Julio	2.570	2.720	(2.501, 2.946)	150	5,84
Agosto	2.075	2.140	(1.965, 2.319)	65	3,12
Septiembre	2.559	2.656	(2.437, 2.882)	97	3,80
Octubre	2.845	3.024	(2.772, 3.285)	179	6,30
Noviembre	2.862 ⁺	2.942	(2.681, 3.211)	80	2,79
Diciembre	3.338 ⁺	3.407	(3.098, 3.726)	69	2,05
Enero-Diciembre	33.986	34.609	. .	623	1,83

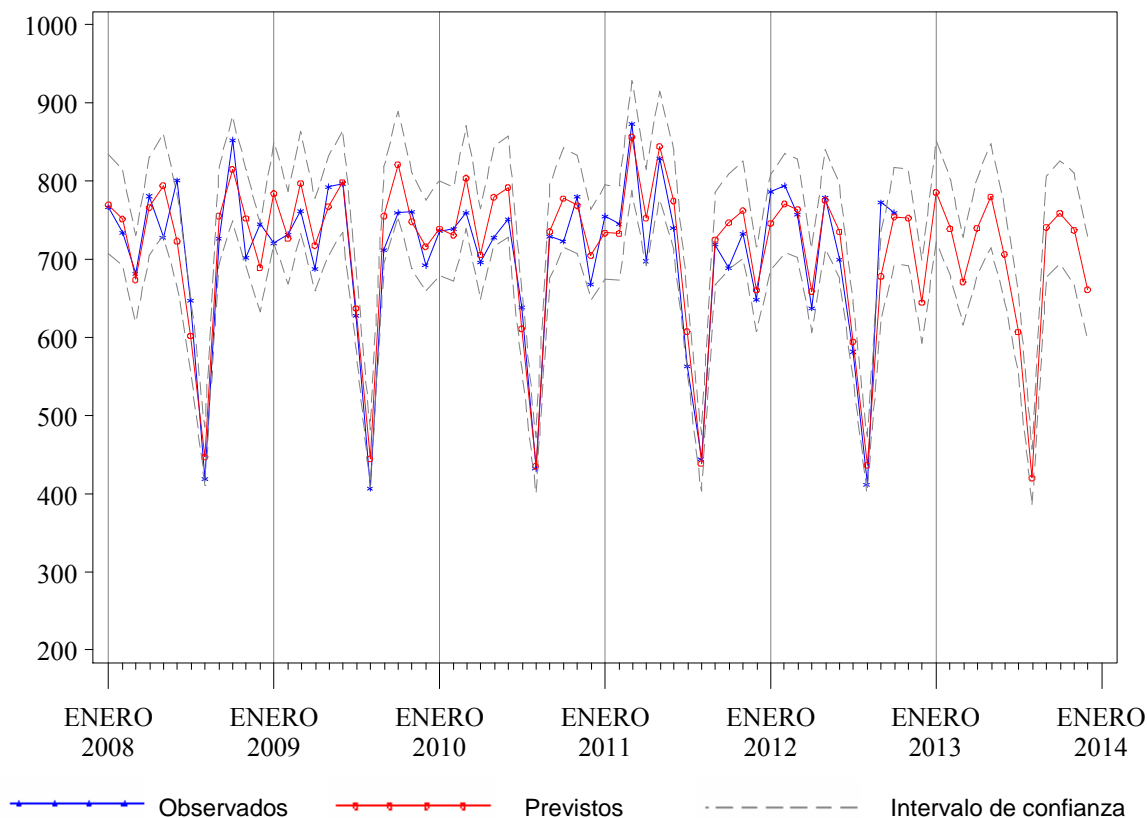
* Para los valores observados (previstos), los dos primeros meses corresponden al año 2011 (2012) y los meses siguientes al 2012 (2013)

+ Valores previstos

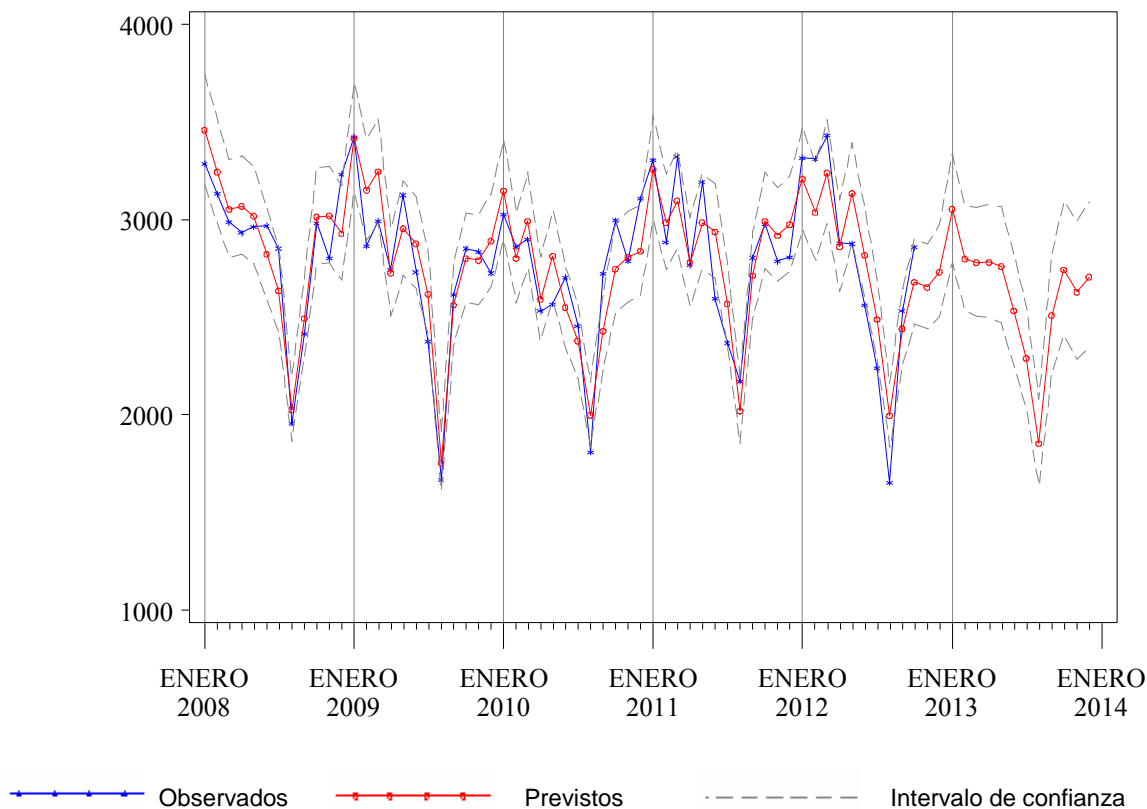
Tabla 8.4. Previsiones de intervenciones quirúrgicas para el año 2013, Hospital de Zumarraga

Mes*	Observados 2011-2012	Previstos 2012-2013	I.C. del 80%	Cambio	
				Absoluto	Relativo(%)
Noviembre	408	422	(364, 482)	14	3,36
Diciembre	280	278	(239, 319)	-2	-0,60
Enero	373	396	(339, 456)	23	6,27
Febrero	423	410	(350, 473)	-13	-3,01
Marzo	360	310	(264, 359)	-50	-13,81
Abril	284	371	(315, 431)	87	30,79
Mayo	419	440	(373, 511)	21	5,09
Junio	370	375	(317, 436)	5	1,32
Julio	297	318	(268, 371)	21	7,20
Agosto	100	138	(116, 161)	38	38,27
Septiembre	422	407	(342, 475)	-15	-3,58
Octubre	418	415	(348, 485)	-3	-0,81
Noviembre	422 ⁺	400	(327, 478)	-21	-5,08
Diciembre	278 ⁺	289	(235, 346)	11	3,94
Enero-Diciembre	4.166	4.271	. .	105	2,53

* Para los valores observados (previstos), los dos primeros meses corresponden al año 2011 (2012) y los meses siguientes al 2012 (2013)

+ Valores previstos

Figura 8.3. Valores observados y previstos para el número de urgencias atendidas. Hospital de Zumárraga, 2008-2013.



Figura 8.4. Valores observados y previstos para el número de intervenciones quirúrgicas. Hospital de Zumárraga, 2008-2013.



Tabla 9.1. Previsiones de ingresos para el año 2013, Hospital de Bidasoa

Mes*	Observados 2011-2012	Previstos 2012-2013	I.C. del 80%	Cambio	
				Absoluto	Relativo(%)
Noviembre	631	599	(557, 641)	-32	-5,10
Diciembre	507	505	(469, 542)	-2	-0,32
Enero	581	594	(551, 637)	13	2,26
Febrero	652	581	(538, 624)	-71	-10,88
Marzo	624	519	(480, 558)	-105	-16,82
Abril	503	607	(561, 653)	104	20,68
Mayo	654	617	(569, 665)	-37	-5,71
Junio	583	535	(493, 577)	-48	-8,23
Julio	531	513	(473, 554)	-18	-3,35
Agosto	444	424	(390, 458)	-20	-4,51
Septiembre	517	492	(452, 532)	-25	-4,90
Octubre	560	574	(527, 622)	14	2,55
Noviembre	599 ⁺	566	(518, 615)	-33	-5,43
Diciembre	505 ⁺	500	(457, 544)	-5	-1,02
Enero-Diciembre	6.753	6.523	. .	-231	-3,42

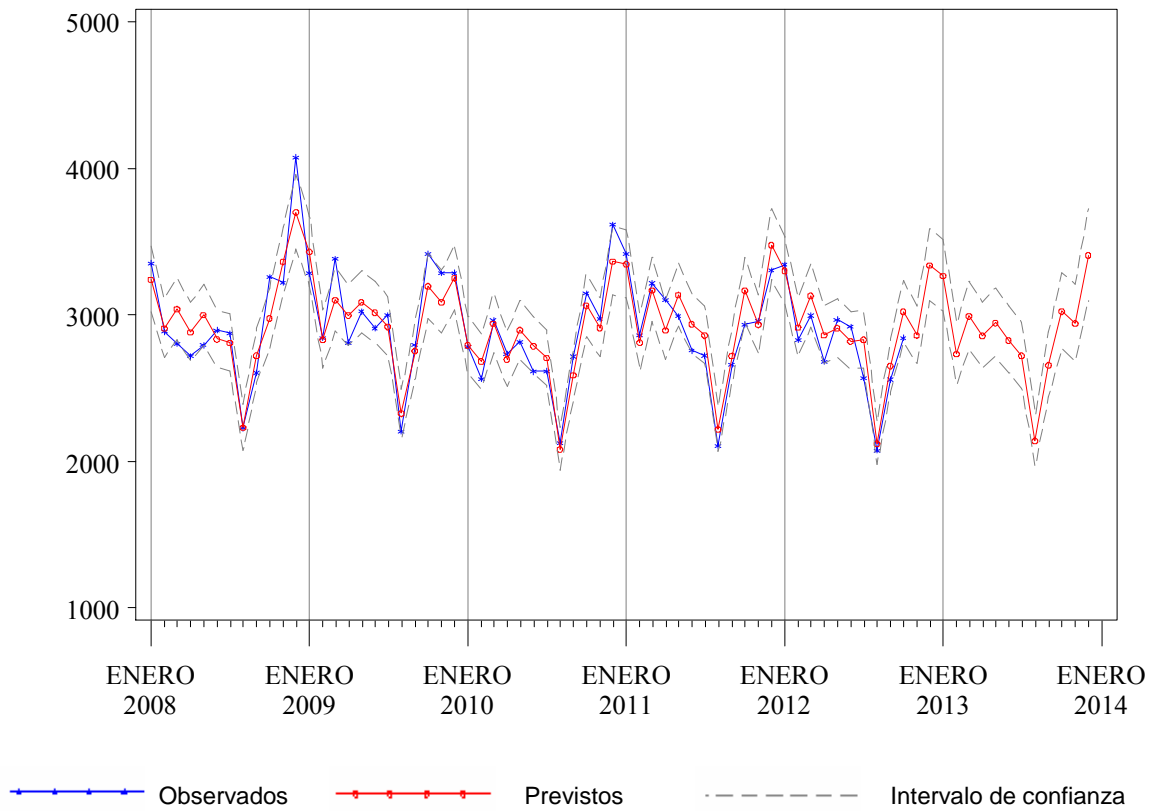
* Para los valores observados (previstos), los dos primeros meses corresponden al año 2011 (2012) y los meses siguientes al 2012 (2013)

+ Valores previstos

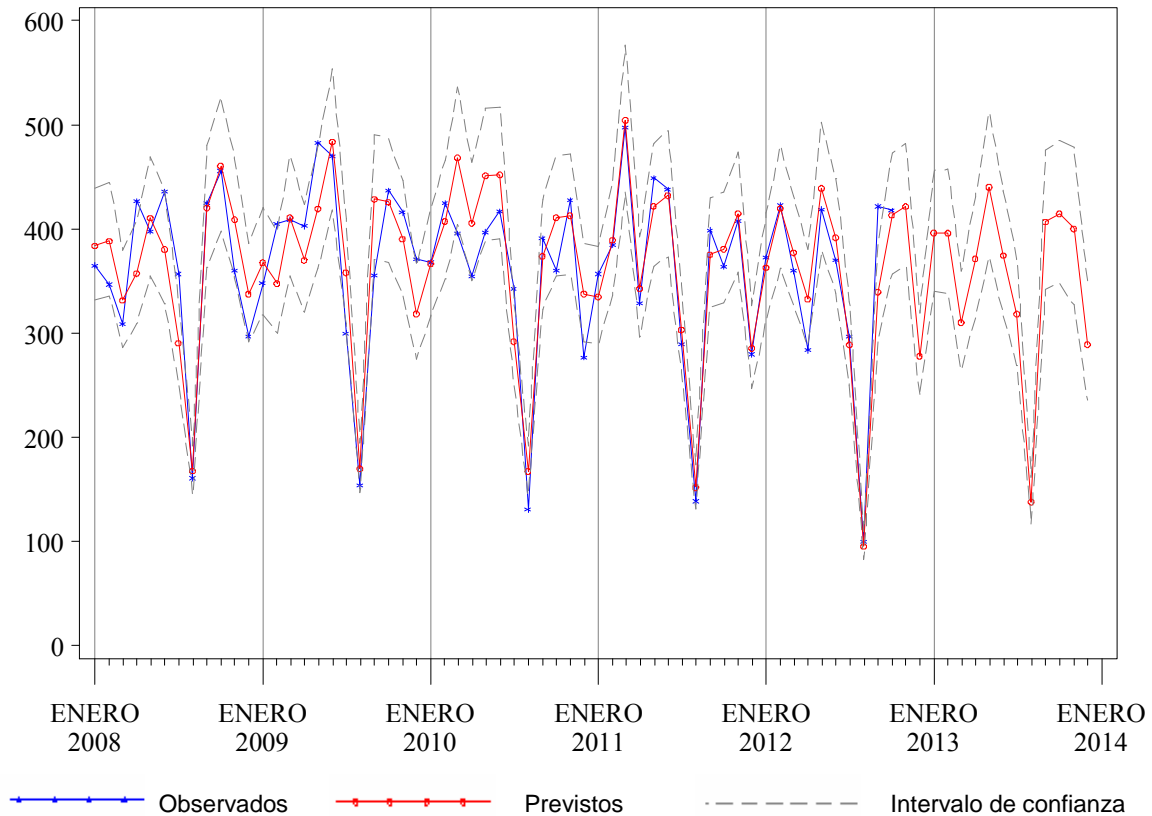
Tabla 9.2. Previsiones de estancias para el año 2013, Hospital de Bidasoa

Mes*	Observados 2011-2012	Previstos 2012-2013	I.C. del 80%	Cambio	
				Absoluto	Relativo(%)
Noviembre	2.333	2.186	(1.997, 2.380)	-147	-6,30
Diciembre	1.952	2.179	(1.980, 2.383)	227	11,61
Enero	2.470	2.679	(2.431, 2.936)	209	8,46
Febrero	2.358	2.520	(2.283, 2.764)	162	6,85
Marzo	2.339	2.574	(2.329, 2.827)	235	10,03
Abril	1.924	2.258	(2.041, 2.483)	334	17,38
Mayo	2.512	2.390	(2.157, 2.630)	-122	-4,87
Junio	2.186	2.106	(1.899, 2.321)	-80	-3,65
Julio	1.889	1.993	(1.795, 2.198)	104	5,51
Agosto	1.599	1.845	(1.659, 2.037)	246	15,37
Septiembre	1.959	1.899	(1.707, 2.099)	-60	-3,05
Octubre	2.027	2.135	(1.916, 2.362)	108	5,33
Noviembre	2.186 ⁺	2.182	(1.950, 2.425)	-3	-0,16
Diciembre	2.179 ⁺	2.152	(1.918, 2.395)	-27	-1,23
Enero-Diciembre	25.628	26.733	. .	1.105	4,31

* Para los valores observados (previstos), los dos primeros meses corresponden al año 2011 (2012) y los meses siguientes al 2012 (2013)

+ Valores previstos

Figura 9.1. Valores observados y previstos para el número de ingresos. Hospital Bidasoa, 2008-2013.



Figura 9.2. Valores observados y previstos para el número de estancias. Hospital Bidasoa, 2008-2013.



Tabla 9.3. Previsiones de urgencias para el año 2013, Hospital de Bidasoa

Mes*	Observados 2011-2012	Previstos 2012-2013	I.C. del 80%	Cambio	
				Absoluto	Relativo(%)
Noviembre	3.483	3.358	(3.157, 3.564)	-125	-3,58
Diciembre	3.612	3.735	(3.497, 3.977)	123	3,40
Enero	3.373	3.448	(3.228, 3.672)	75	2,22
Febrero	3.397	3.280	(3.065, 3.499)	-117	-3,45
Marzo	3.511	3.542	(3.300, 3.791)	31	0,90
Abril	3.197	3.291	(3.059, 3.528)	94	2,94
Mayo	3.642	3.508	(3.255, 3.767)	-134	-3,69
Junio	3.422	3.506	(3.247, 3.772)	84	2,46
Julio	3.453	3.501	(3.236, 3.773)	48	1,38
Agosto	3.311	3.365	(3.104, 3.633)	54	1,63
Septiembre	3.277	3.277	(3.018, 3.544)	0	0,01
Octubre	3.486	3.534	(3.248, 3.827)	48	1,36
Noviembre	3.358 ⁺	3.413	(3.122, 3.712)	54	1,61
Diciembre	3.735 ⁺	3.739	(3.412, 4.077)	5	0,13
Enero-Diciembre	41.162	41.403	. .	241	0,59

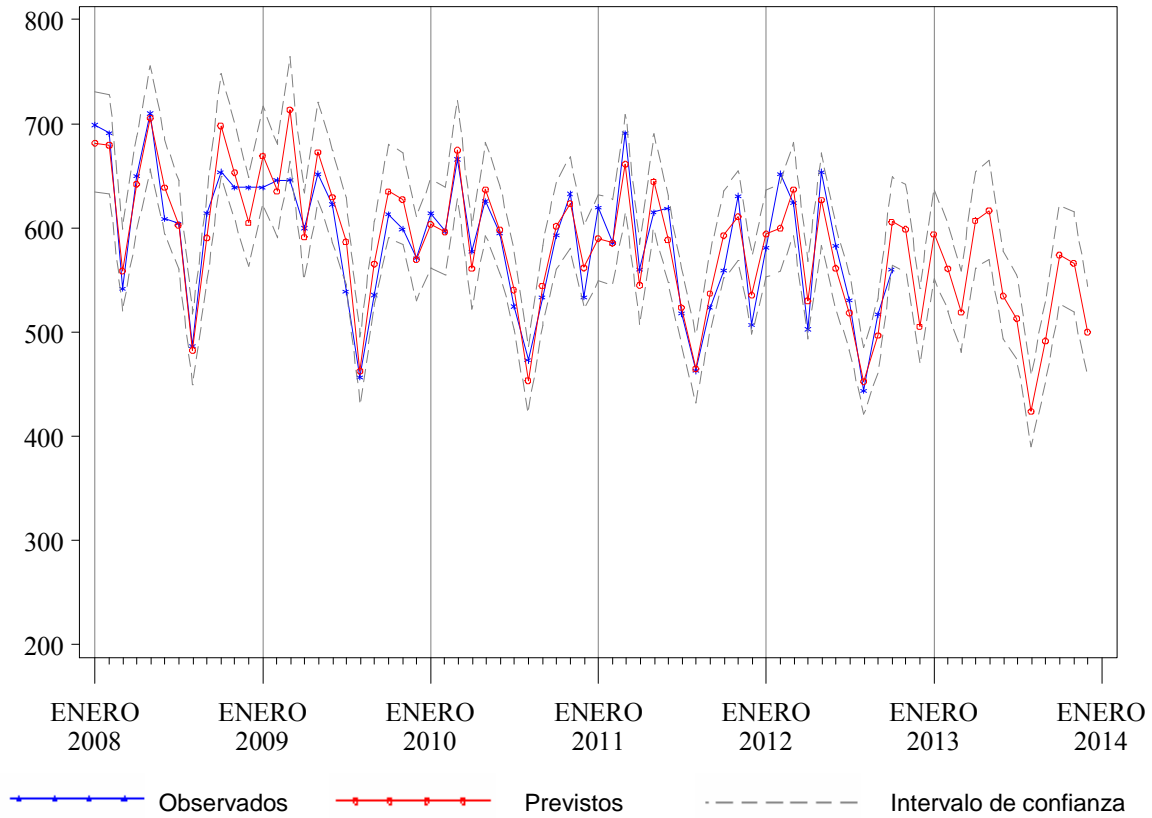
* Para los valores observados (previstos), los dos primeros meses corresponden al año 2011 (2012) y los meses siguientes al 2012 (2013)

+ Valores previstos

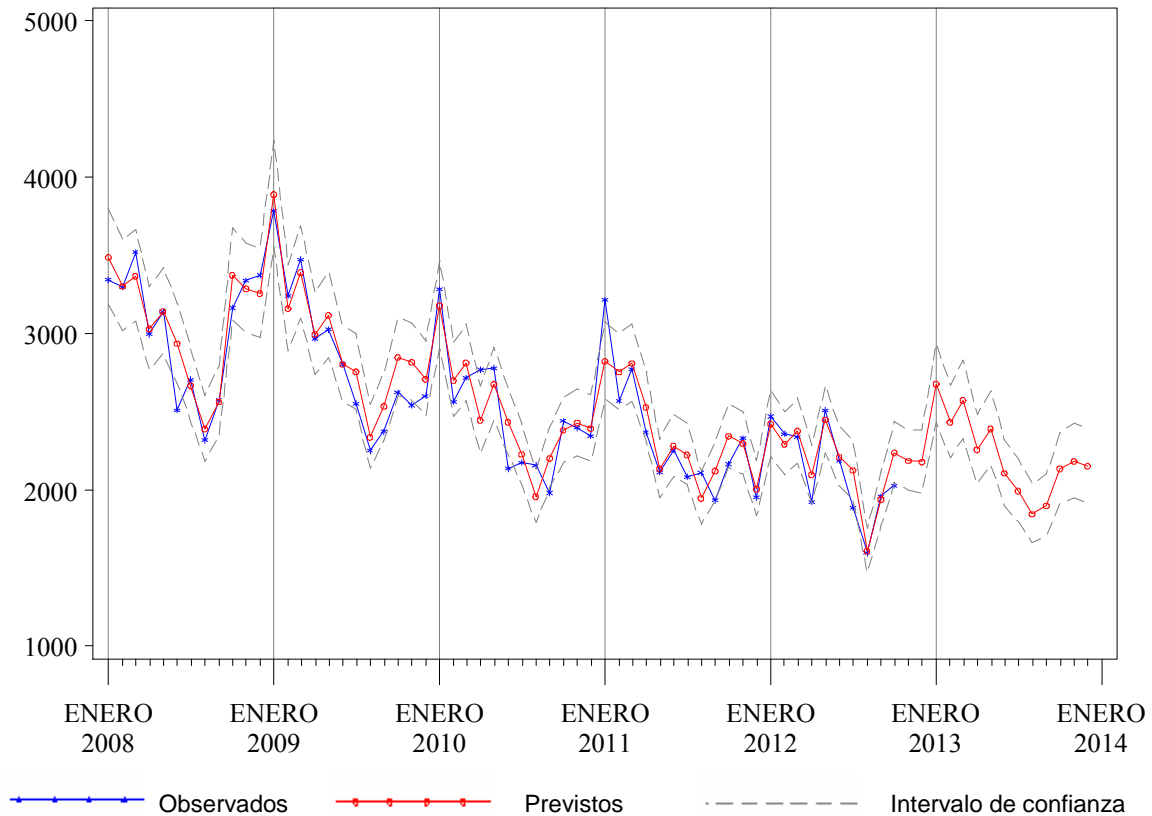
Tabla 9.4. Previsiones de intervenciones quirúrgicas para el año 2013, Hospital de Bidasoa

Mes*	Observados 2011-2012	Previstos 2012-2013	I.C. del 80%	Cambio	
				Absoluto	Relativo(%)
Noviembre	343	325	(298, 351)	-18	-5,28
Diciembre	213	221	(192, 249)	8	3,70
Enero	263	282	(252, 310)	19	7,09
Febrero	321	312	(284, 339)	-9	-2,79
Marzo	307	255	(226, 284)	-52	-16,79
Abril	240	334	(305, 362)	94	39,15
Mayo	335	348	(317, 377)	13	3,77
Junio	304	298	(269, 327)	-6	-1,81
Julio	257	265	(235, 295)	8	3,20
Agosto	204	202	(171, 232)	-2	-1,17
Septiembre	281	275	(244, 304)	-6	-2,25
Octubre	327	334	(303, 364)	7	2,14
Noviembre	325 ⁺	319	(287, 350)	-6	-1,78
Diciembre	221 ⁺	237	(204, 270)	16	7,46
Enero-Diciembre	3.385	3.461	. .	76	2,26

* Para los valores observados (previstos), los dos primeros meses corresponden al año 2011 (2012) y los meses siguientes al 2012 (2013)

+ Valores previstos

Figura 9.3. Valores observados y previstos para el número de urgencias atendidas. Hospital Bidasoa, 2008-2013.



Figura 9.4. Valores observados y previstos para el número de intervenciones quirúrgicas. Hospital Bidasoa, 2008-2013.



Tabla 10.1. Previsiones de ingresos para el año 2013, Hospital de Mendaro

Mes*	Observados 2011-2012	Previstos 2012-2013	I.C. del 80%	Cambio	
				Absoluto	Relativo(%)
Noviembre	612	642	(598, 686)	30	4,93
Diciembre	616	591	(543, 638)	-25	-4,08
Enero	700	694	(644, 743)	-6	-0,88
Febrero	723	671	(622, 719)	-52	-7,19
Marzo	694	602	(548, 655)	-92	-13,24
Abril	586	684	(629, 737)	98	16,64
Mayo	752	694	(636, 750)	-58	-7,76
Junio	691	636	(578, 692)	-55	-8,02
Julio	433	558	(497, 618)	125	28,91
Agosto	319	405	(342, 467)	86	27,01
Septiembre	481	602	(539, 663)	121	25,08
Octubre	655	671	(604, 736)	16	2,37
Noviembre	642 ⁺	640	(571, 708)	-2	-0,34
Diciembre	591 ⁺	607	(533, 680)	17	2,81
Enero-Diciembre	612	642	(598, 686)	30	4,93

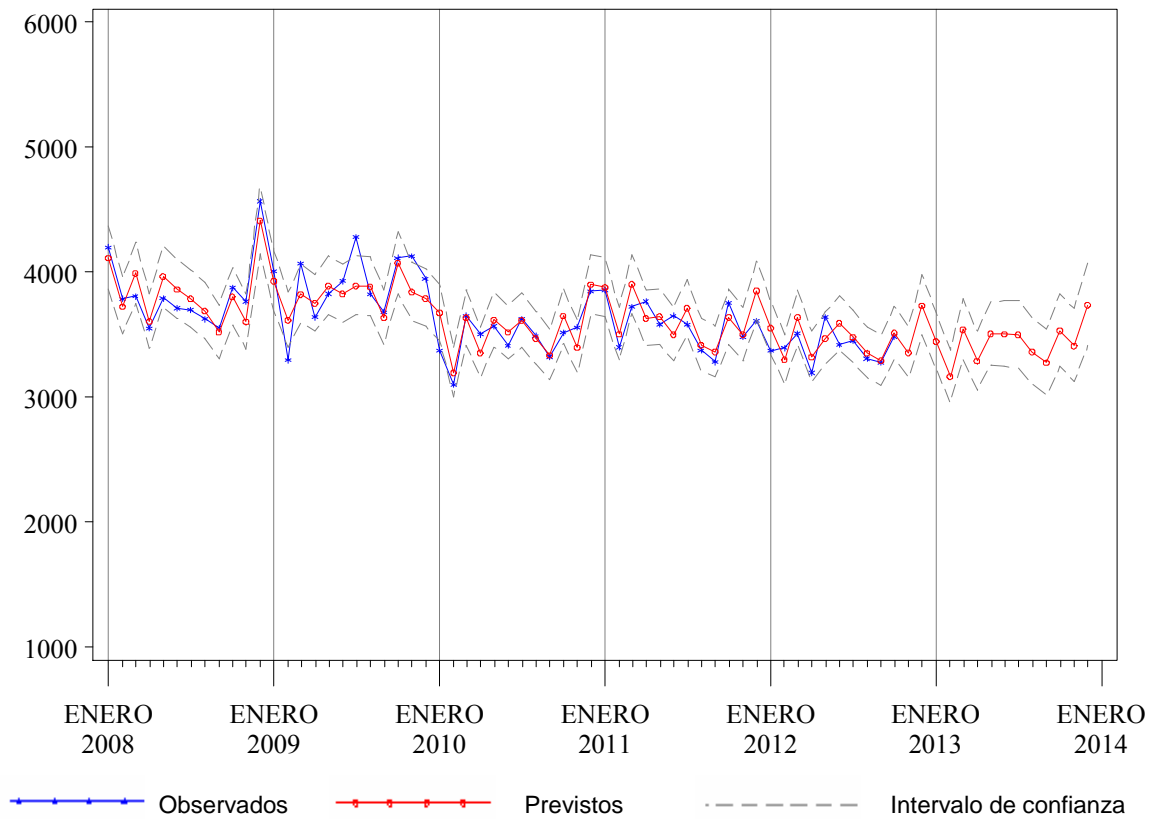
* Para los valores observados (previstos), los dos primeros meses corresponden al año 2011 (2012) y los meses siguientes al 2012 (2013)

+ Valores previstos

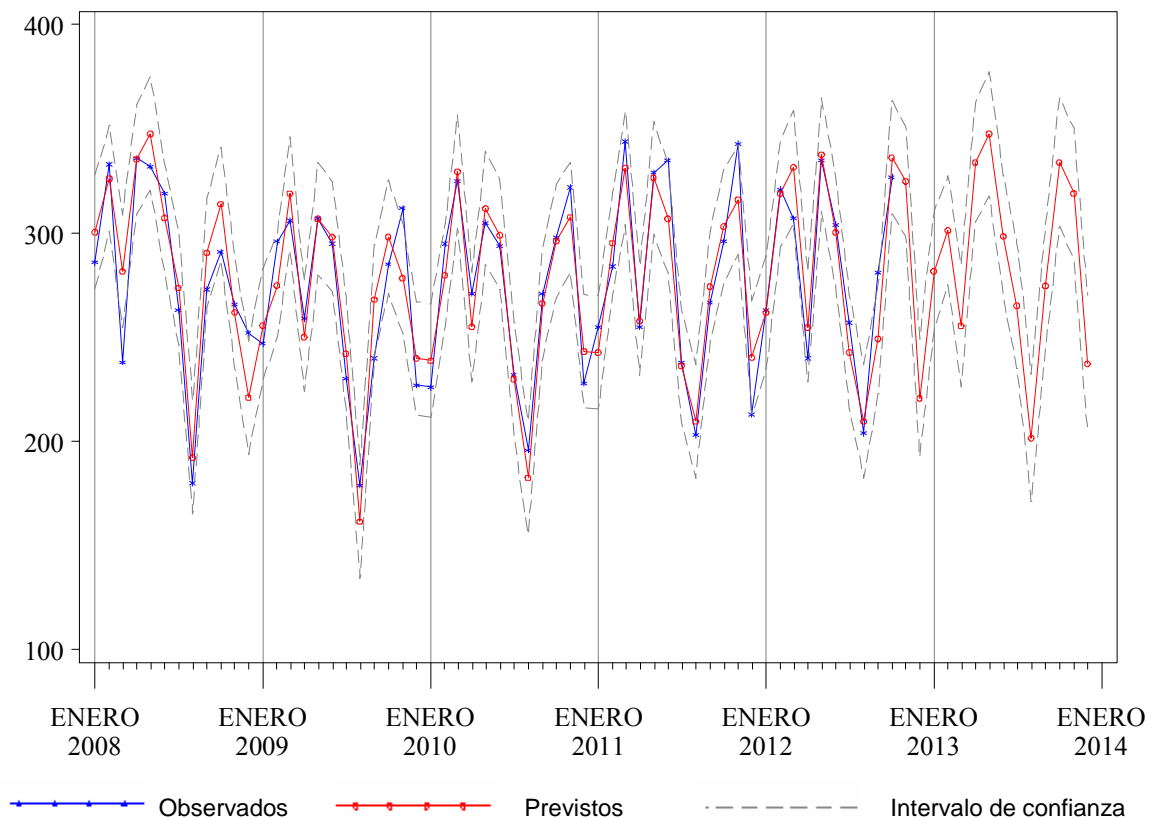
Tabla 10.2. Previsiones de estancias para el año 2013, Hospital de Mendaro

Mes*	Observados 2011-2012	Previstos 2012-2013	I.C. del 80%	Cambio	
				Absoluto	Relativo(%)
Noviembre	2.739	2.602	(2.404, 2.800)	-137	-4,99
Diciembre	2.836	2.607	(2.386, 2.827)	-229	-8,07
Enero	3.387	3.065	(2.829, 3.299)	-322	-9,52
Febrero	3.446	2.898	(2.665, 3.131)	-548	-15,89
Marzo	3.268	2.728	(2.466, 2.989)	-540	-16,53
Abril	2.509	2.606	(2.340, 2.871)	97	3,86
Mayo	2.774	2.678	(2.392, 2.964)	-96	-3,44
Junio	2.529	2.413	(2.125, 2.700)	-116	-4,59
Julio	1.877	2.222	(1.913, 2.530)	345	18,40
Agosto	1.698	1.679	(1.359, 1.997)	-19	-1,13
Septiembre	1.929	2.254	(1.935, 2.572)	325	16,86
Octubre	2.487	2.529	(2.189, 2.868)	42	1,70
Noviembre	2.602 ⁺	2.559	(2.205, 2.911)	-43	-1,67
Diciembre	2.607 ⁺	2.562	(2.183, 2.941)	-45	-1,72
Enero-Diciembre	31.113	30.194	. .	-919	-2,96

* Para los valores observados (previstos), los dos primeros meses corresponden al año 2011 (2012) y los meses siguientes al 2012 (2013)

+ Valores previstos

Figura 10.1. Valores observados y previstos para el número de ingresos. Hospital de Mendaro, 2008-2013.



Figura 10.2. Valores observados y previstos para el número de estancias. Hospital de Mendaro, 2008-2013.



Tabla 10.3. Previsiones de urgencias para el año 2013, Hospital de Mendaro

Mes*	Observados 2011-2012	Previstos 2012-2013	I.C. del 80%	Cambio	
				Absoluto	Relativo(%)
Noviembre	2.410	2.557	(2.404, 2.710)	147	6,10
Diciembre	3.015	2.997	(2.817, 3.176)	-18	-0,61
Enero	2.902	2.828	(2.646, 3.009)	-74	-2,55
Febrero	2.659	2.556	(2.383, 2.727)	-103	-3,88
Marzo	2.698	2.688	(2.501, 2.873)	-10	-0,38
Abril	2.236	2.430	(2.248, 2.612)	194	8,69
Mayo	2.613	2.608	(2.418, 2.797)	-5	-0,19
Junio	2.537	2.548	(2.362, 2.733)	11	0,44
Julio	2.288	2.454	(2.259, 2.647)	166	7,24
Agosto	1.997	2.097	(1.900, 2.292)	100	4,98
Septiembre	2.311	2.480	(2.288, 2.671)	169	7,32
Octubre	2.618	2.704	(2.504, 2.903)	86	3,27
Noviembre	2.557 ⁺	2.615	(2.409, 2.820)	58	2,26
Diciembre	2.997 ⁺	3.039	(2.820, 3.257)	42	1,41
Enero-Diciembre	30.413	31.046	. .	633	2,08

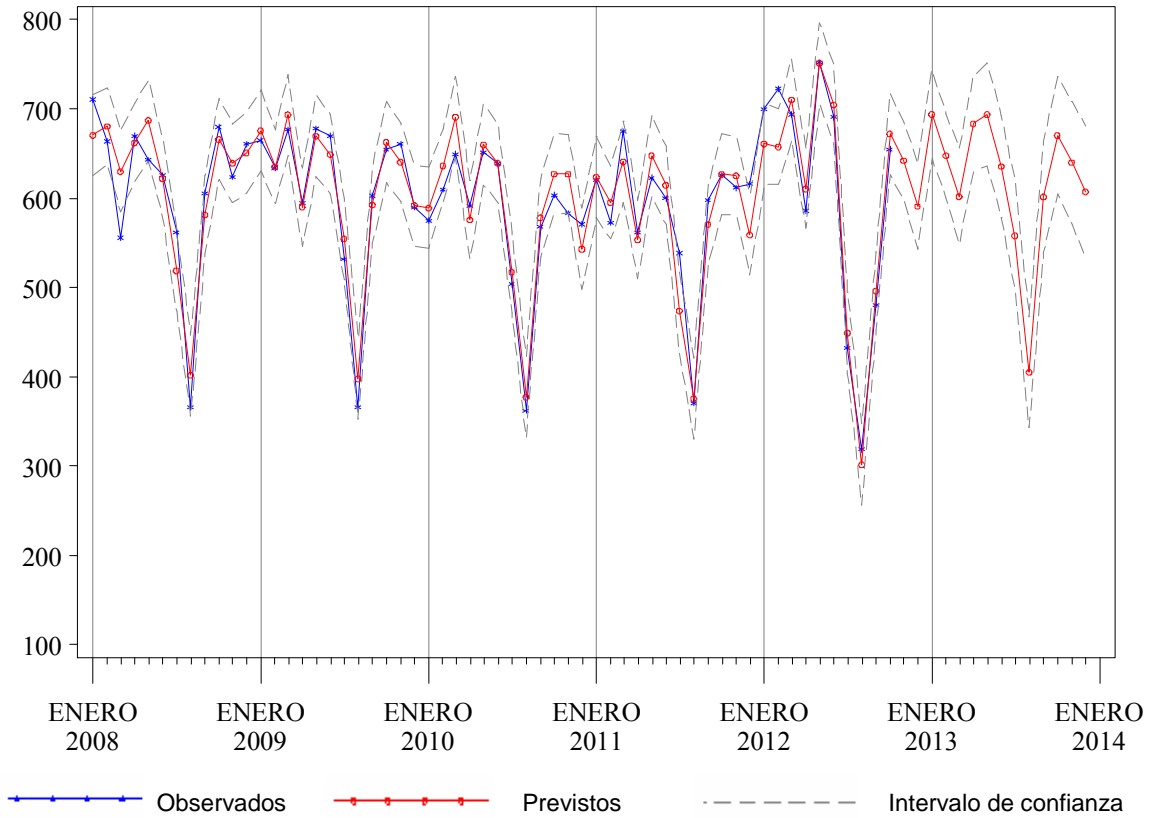
* Para los valores observados (previstos), los dos primeros meses corresponden al año 2011 (2012) y los meses siguientes al 2012 (2013)

+ Valores previstos

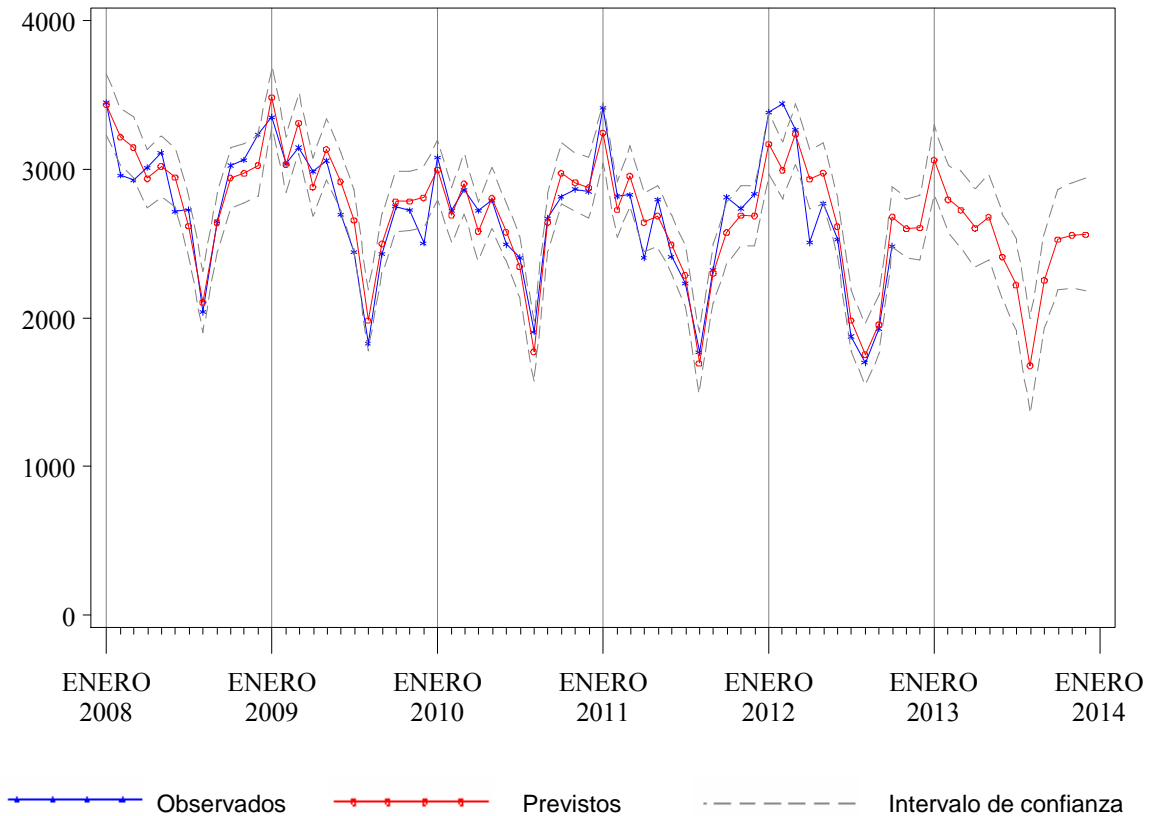
Tabla 10.4. Previsiones de intervenciones quirúrgicas para el año 2013, Hospital de Mendaro

Mes*	Observados 2011-2012	Previstos 2012-2013	I.C. del 80%	Cambio	
				Absoluto	Relativo(%)
Noviembre	316	338	(287, 390)	22	6,81
Diciembre	245	236	(198, 275)	-9	-3,61
Enero	294	306	(257, 358)	12	4,09
Febrero	313	309	(259, 361)	-4	-1,30
Marzo	333	246	(206, 287)	-87	-26,14
Abril	271	369	(309, 432)	98	36,17
Mayo	411	376	(315, 440)	-35	-8,57
Junio	389	335	(281, 392)	-54	-13,85
Julio	190	240	(201, 281)	50	26,45
Agosto	74	103	(86, 120)	29	39,04
Septiembre	208	256	(214, 299)	48	22,87
Octubre	348	339	(284, 396)	-9	-2,60
Noviembre	338 ⁺	316	(262, 374)	-21	-6,24
Diciembre	236 ⁺	248	(205, 293)	12	5,01
Enero-Diciembre	3.405	3.443	. .	38	1,13

* Para los valores observados (previstos), los dos primeros meses corresponden al año 2011 (2012) y los meses siguientes al 2012 (2013)

+ Valores previstos

Figura 10.3. Valores observados y previstos para el número de urgencias atendidas. Hospital de Mendaro, 2008-2013.



Figura 10.4. Valores observados y previstos para el número de intervenciones quirúrgicas. Hospital de Mendaro, 2008-2013.



Tabla 11.1. Previsiones de ingresos para el año 2013, Hospital de Alto Deba

Mes*	Observados 2011-2012	Previstos 2012-2013	I.C. del 80%	Cambio	
				Absoluto	Relativo(%)
Noviembre	475	483	(455, 511)	8	1,76
Diciembre	452	431	(401, 460)	-21	-4,65
Enero	488	492	(462, 520)	4	0,77
Febrero	510	488	(460, 515)	-22	-4,28
Marzo	472	440	(410, 469)	-32	-6,76
Abril	442	501	(472, 529)	59	13,32
Mayo	466	492	(462, 520)	26	5,51
Junio	393	427	(399, 455)	34	8,76
Julio	422	426	(397, 455)	4	1,02
Agosto	295	305	(275, 334)	10	3,39
Septiembre	411	443	(415, 471)	32	7,89
Octubre	523	508	(479, 537)	-15	-2,82
Noviembre	483 ⁺	483	(454, 512)	-0	-0,01
Diciembre	431 ⁺	450	(419, 480)	19	4,37
Enero-Diciembre	5.336	5.456	. .	120	2,24

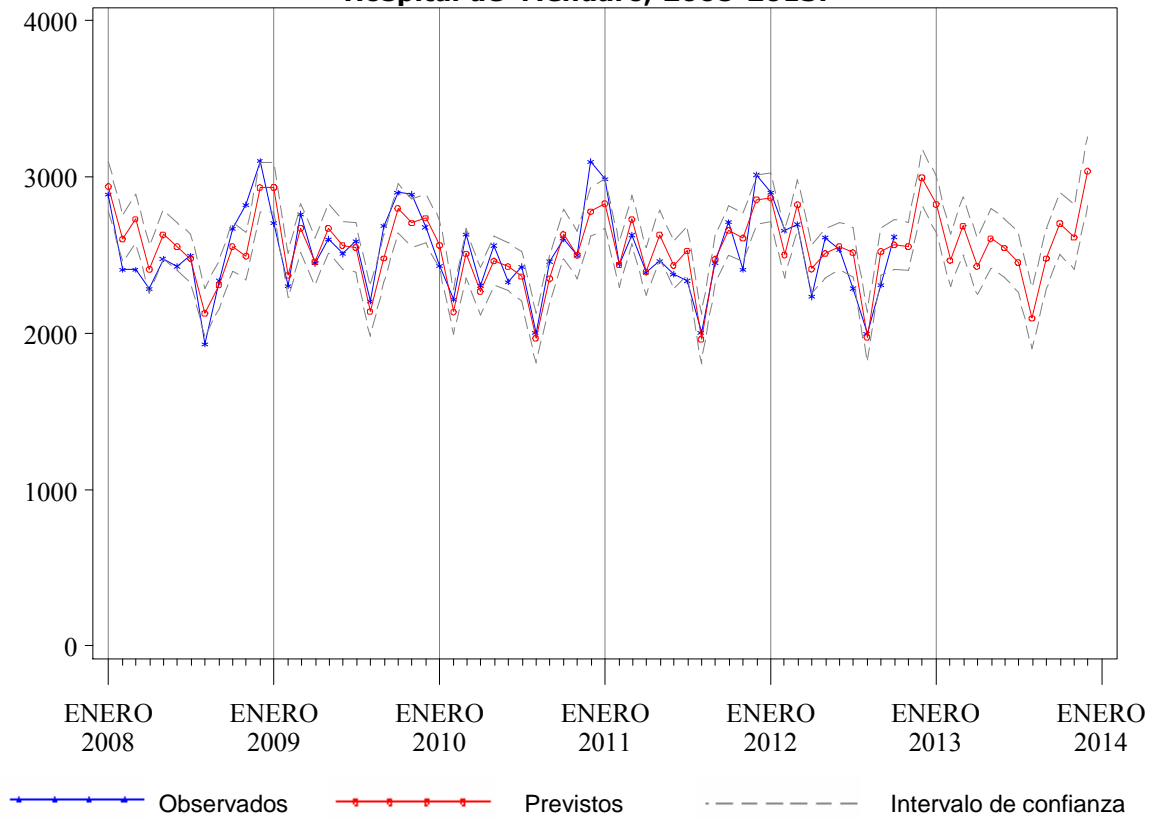
* Para los valores observados (previstos), los dos primeros meses corresponden al año 2011 (2012) y los meses siguientes al 2012 (2013)

+ Valores previstos

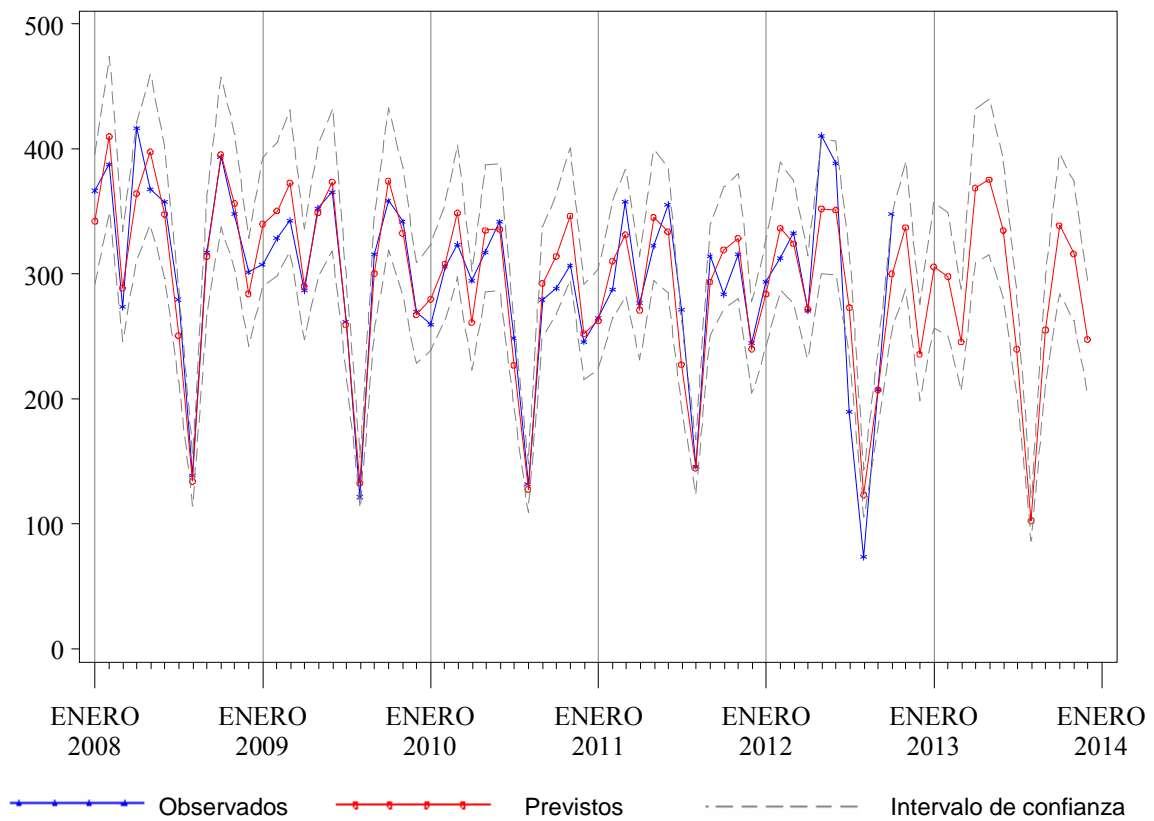
Tabla 11.2. Previsiones de estancias para el año 2013, Hospital de Alto Deba

Mes*	Observados 2011-2012	Previstos 2012-2013	I.C. del 80%	Cambio	
				Absoluto	Relativo(%)
Noviembre	1.591	1.660	(1.513, 1.806)	69	4,34
Diciembre	1.639	1.613	(1.455, 1.771)	-26	-1,56
Enero	1.681	1.721	(1.562, 1.878)	40	2,36
Febrero	1.820	1.604	(1.455, 1.751)	-216	-11,88
Marzo	2.006	1.635	(1.476, 1.792)	-371	-18,52
Abril	1.736	1.515	(1.361, 1.667)	-221	-12,74
Mayo	1.775	1.561	(1.403, 1.719)	-214	-12,04
Junio	1.237	1.383	(1.230, 1.536)	146	11,84
Julio	1.339	1.333	(1.174, 1.490)	-6	-0,47
Agosto	1.263	1.082	(923, 1.240)	-181	-14,32
Septiembre	1.492	1.393	(1.240, 1.546)	-99	-6,61
Octubre	1.890	1.624	(1.465, 1.781)	-266	-14,09
Noviembre	1.660 ⁺	1.584	(1.428, 1.740)	-76	-4,56
Diciembre	1.613 ⁺	1.613	(1.452, 1.774)	0	0,00
Enero-Diciembre	19.512	18.048	. .	-1.464	-7,50

* Para los valores observados (previstos), los dos primeros meses corresponden al año 2011 (2012) y los meses siguientes al 2012 (2013)

+ Valores previstos

Figura 11.1. Valores observados y previstos para el número de ingresos. Hospital Alto Deba, 2008-2013.



Figura 11.2. Valores observados y previstos para el número de estancias. Hospital Alto Deba, 2008-2013.



Tabla 11.3. Previsiones de urgencias para el año 2013, Hospital de Alto Deba

Mes*	Observados 2011-2012	Previstos 2012-2013	I.C. del 80%	Cambio	
				Absoluto	Relativo(%)
Noviembre	3.039	3.093	(2.924, 3.261)	54	1,79
Diciembre	3.477	3.653	(3.467, 3.838)	176	5,06
Enero	3.233	3.338	(3.149, 3.526)	105	3,24
Febrero	2.975	2.993	(2.815, 3.170)	18	0,60
Marzo	3.430	3.335	(3.144, 3.526)	-95	-2,76
Abril	2.957	3.086	(2.900, 3.271)	129	4,35
Mayo	3.091	3.188	(2.995, 3.380)	97	3,15
Junio	3.192	3.225	(3.038, 3.412)	33	1,05
Julio	3.092	3.099	(2.904, 3.293)	7	0,23
Agosto	2.355	2.427	(2.231, 2.622)	72	3,05
Septiembre	2.891	3.018	(2.827, 3.207)	127	4,39
Octubre	3.342	3.433	(3.235, 3.629)	91	2,71
Noviembre	3.093 ⁺	3.200	(2.996, 3.403)	107	3,46
Diciembre	3.653 ⁺	3.713	(3.499, 3.927)	61	1,66
Enero-Diciembre	37.304	38.055	. .	751	2,01

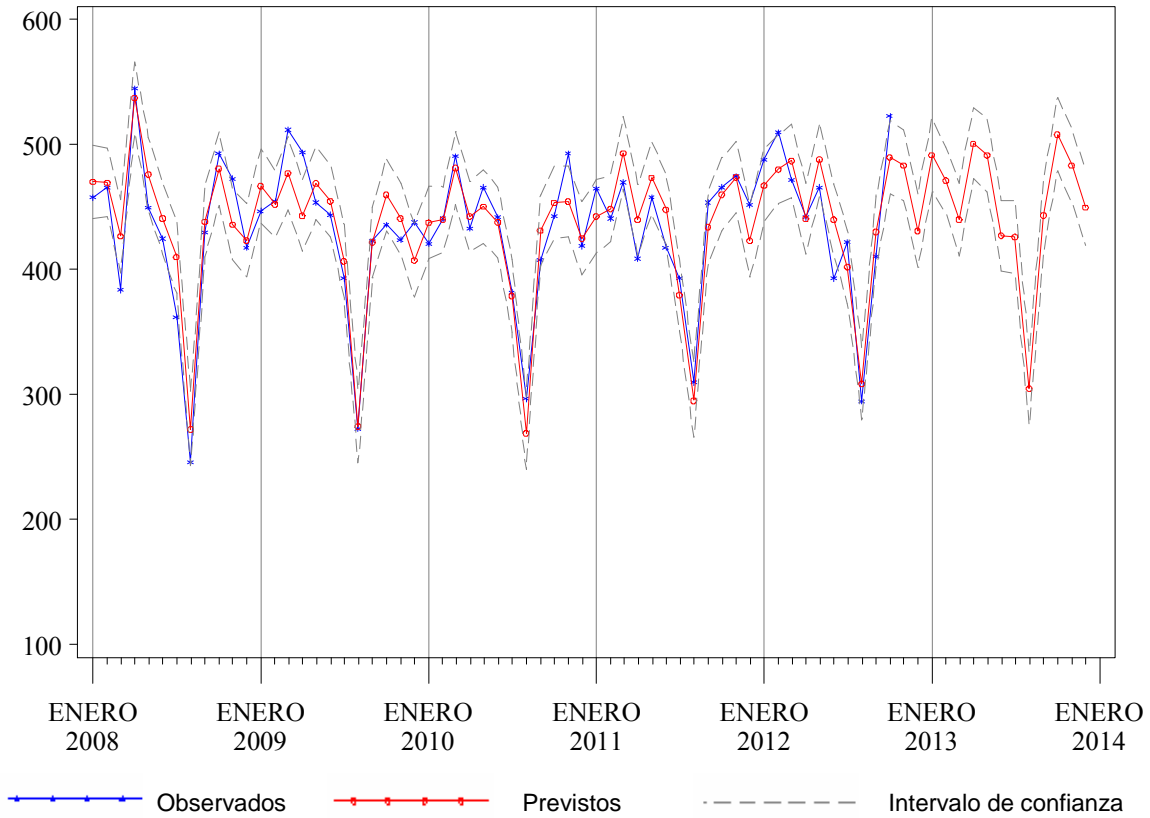
* Para los valores observados (previstos), los dos primeros meses corresponden al año 2011 (2012) y los meses siguientes al 2012 (2013)

+ Valores previstos

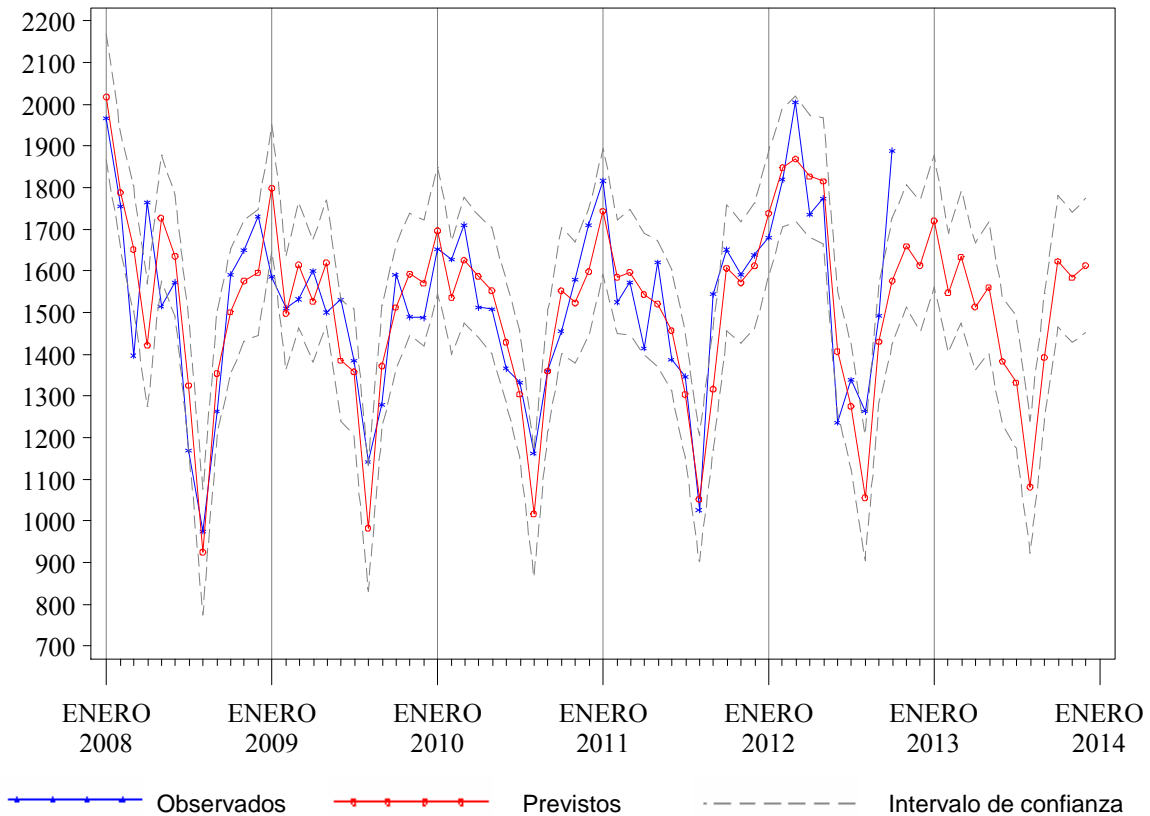
Tabla 11.4. Previsiones de intervenciones quirúrgicas para el año 2013, Hospital de Alto Deba

Mes*	Observados 2011-2012	Previstos 2012-2013	I.C. del 80%	Cambio	
				Absoluto	Relativo(%)
Noviembre	247	256	(233, 279)	9	3,75
Diciembre	223	192	(167, 216)	-31	-13,92
Enero	229	244	(219, 268)	15	6,65
Febrero	252	257	(233, 279)	5	1,82
Marzo	233	224	(198, 248)	-9	-4,03
Abril	226	264	(240, 288)	38	17,02
Mayo	256	276	(250, 301)	20	7,88
Junio	223	236	(211, 261)	13	6,01
Julio	233	230	(204, 255)	-3	-1,35
Agosto	140	129	(102, 154)	-11	-8,14
Septiembre	232	238	(212, 262)	6	2,40
Octubre	278	271	(244, 296)	-7	-2,66
Noviembre	256 ⁺	251	(223, 277)	-6	-2,22
Diciembre	192 ⁺	204	(175, 231)	12	6,26
Enero-Diciembre	2.750	2.823	. .	72	2,63

* Para los valores observados (previstos), los dos primeros meses corresponden al año 2011 (2012) y los meses siguientes al 2012 (2013)

+ Valores previstos

Figura 11.3. Valores observados y previstos para el número de urgencias atendidas. Hospital Alto Deba, 2008-2013.



Figura 11.4. Valores observados y previstos para el número de intervenciones quirúrgicas. Hospital Alto Deba, 2008-2013.



Tabla 12.1. Previsiones de ingresos para el año 2013, Hospital de Cruces

Mes*	Observados 2011-2012	Previstos 2012-2013	I.C. del 80%	Cambio	
				Absoluto	Relativo(%)
Noviembre	4.568	4.486	(4.325, 4.646)	-82	-1,79
Diciembre	4.180	4.008	(3.832, 4.184)	-172	-4,11
Enero	4.446	4.446	(4.265, 4.626)	0	0,00
Febrero	4.510	4.359	(4.187, 4.531)	-151	-3,34
Marzo	4.710	4.024	(3.837, 4.210)	-686	-14,57
Abril	3.632	4.480	(4.296, 4.664)	848	23,36
Mayo	4.699	4.725	(4.532, 4.917)	26	0,56
Junio	4.356	4.345	(4.155, 4.534)	-11	-0,25
Julio	3.620	3.742	(3.543, 3.940)	122	3,37
Agosto	2.993	3.076	(2.874, 3.277)	83	2,78
Septiembre	3.949	4.019	(3.821, 4.216)	70	1,77
Octubre	4.644	4.640	(4.432, 4.846)	-4	-0,09
Noviembre	4.486 ⁺	4.443	(4.228, 4.658)	-43	-0,96
Diciembre	4.008 ⁺	4.137	(3.909, 4.364)	129	3,21
Enero-Diciembre	50.054	50.437	. .	383	0,77

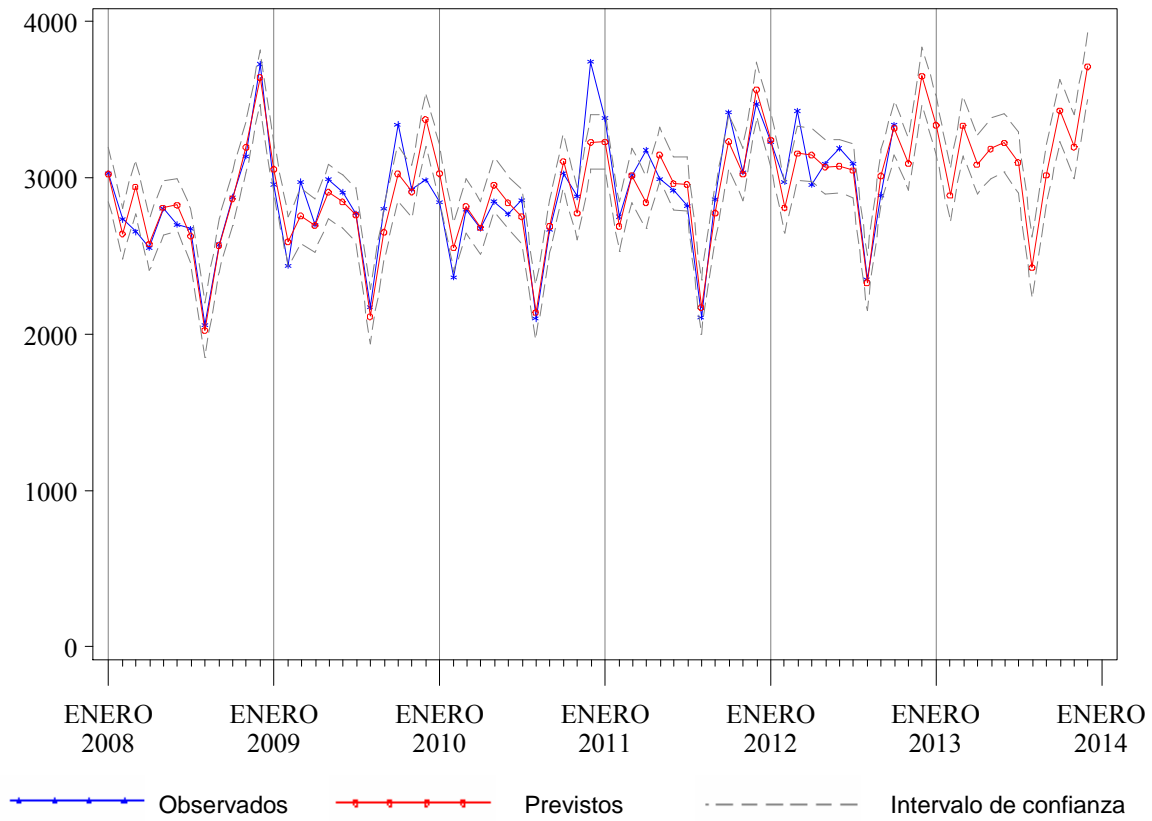
* Para los valores observados (previstos), los dos primeros meses corresponden al año 2011 (2012) y los meses siguientes al 2012 (2013)

+ Valores previstos

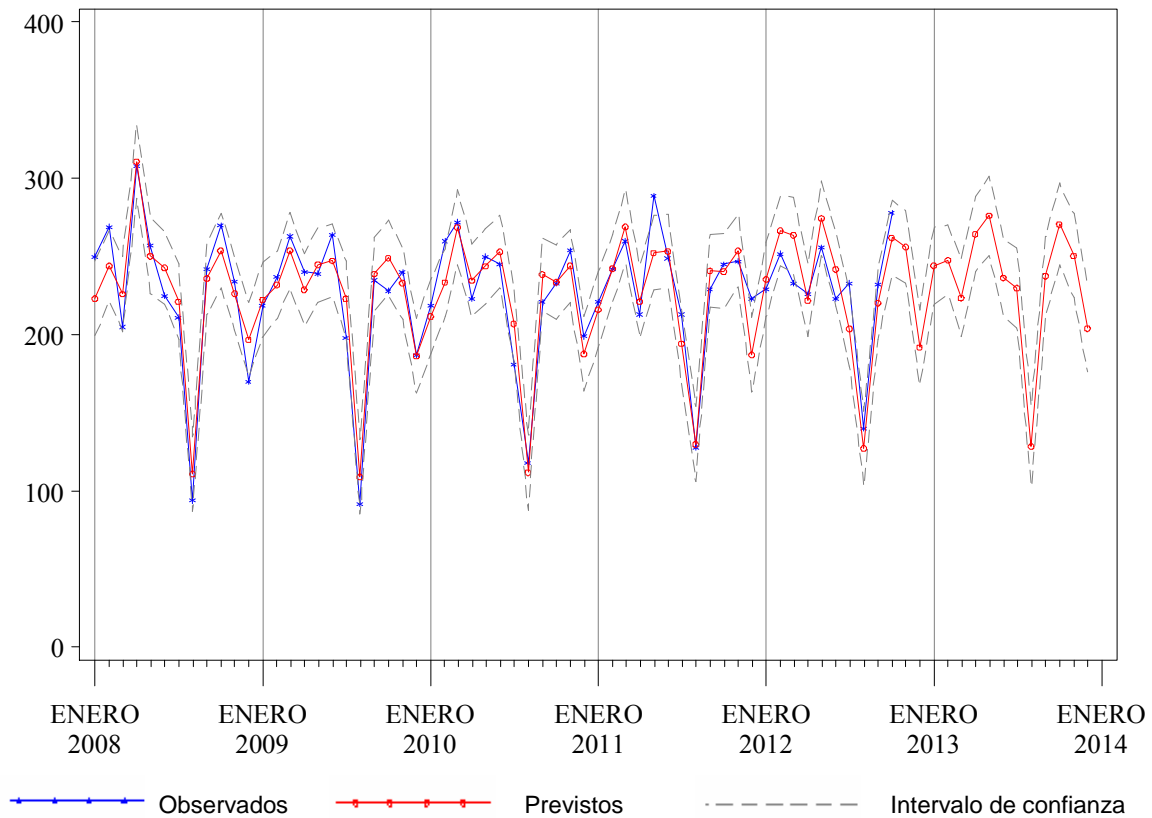
Tabla 12.2. Previsiones de estancias para el año 2013, Hospital de Cruces

Mes*	Observados 2011-2012	Previstos 2012-2013	I.C. del 80%	Cambio	
				Absoluto	Relativo(%)
Noviembre	22.813	21.534	(20.813, 22.264)	-1.279	-5,61
Diciembre	22.899	21.696	(20.892, 22.510)	-1.203	-5,25
Enero	23.884	22.523	(21.644, 23.415)	-1.361	-5,70
Febrero	23.912	21.825	(20.936, 22.728)	-2.087	-8,73
Marzo	24.575	21.875	(20.949, 22.816)	-2.700	-10,99
Abril	21.037	21.216	(20.286, 22.162)	179	0,85
Mayo	22.872	21.802	(20.814, 22.807)	-1.070	-4,68
Junio	20.606	20.473	(19.516, 21.447)	-133	-0,65
Julio	20.148	19.453	(18.517, 20.406)	-695	-3,45
Agosto	17.816	17.433	(16.570, 18.311)	-383	-2,15
Septiembre	19.231	19.042	(18.075, 20.027)	-189	-0,98
Octubre	22.201	21.281	(20.174, 22.410)	-920	-4,14
Noviembre	21.534 ⁺	20.793	(19.608, 22.004)	-741	-3,44
Diciembre	21.696 ⁺	20.981	(19.734, 22.257)	-715	-3,29
Enero-Diciembre	259.512	248.696	. .	-10.815	-4,17

* Para los valores observados (previstos), los dos primeros meses corresponden al año 2011 (2012) y los meses siguientes al 2012 (2013)

+ Valores previstos

Figura 12.1. Valores observados y previstos para el número de ingresos. Hospital de Cruces, 2008-2013.



Figura 12.2. Valores observados y previstos para el número de estancias. Hospital de Cruces, 2008-2013.



Tabla 12.3. Previsiones de urgencias para el año 2013, Hospital de Cruces

Mes*	Observados 2011-2012	Previstos 2012-2013	I.C. del 80%	Cambio	
				Absoluto	Relativo(%)
Noviembre	18.397	17.605	(16.774, 18.450)	-792	-4,31
Diciembre	18.537	18.955	(18.008, 19.920)	418	2,26
Enero	18.170	17.668	(16.773, 18.580)	-502	-2,76
Febrero	16.153	16.374	(15.538, 17.227)	221	1,37
Marzo	17.885	17.880	(16.960, 18.817)	-5	-0,03
Abril	15.466	16.692	(15.828, 17.573)	1.226	7,93
Mayo	17.356	17.731	(16.807, 18.672)	375	2,16
Junio	17.106	17.113	(16.217, 18.028)	7	0,04
Julio	15.856	16.268	(15.410, 17.143)	412	2,60
Agosto	14.144	14.837	(14.050, 15.640)	693	4,90
Septiembre	15.578	16.299	(15.430, 17.187)	721	4,63
Octubre	17.395	18.152	(17.178, 19.146)	757	4,35
Noviembre	17.605 ⁺	17.956	(16.954, 18.979)	351	1,99
Diciembre	18.955 ⁺	19.222	(18.135, 20.333)	267	1,41
Enero-Diciembre	201.669	206.192	. .	4.523	2,24

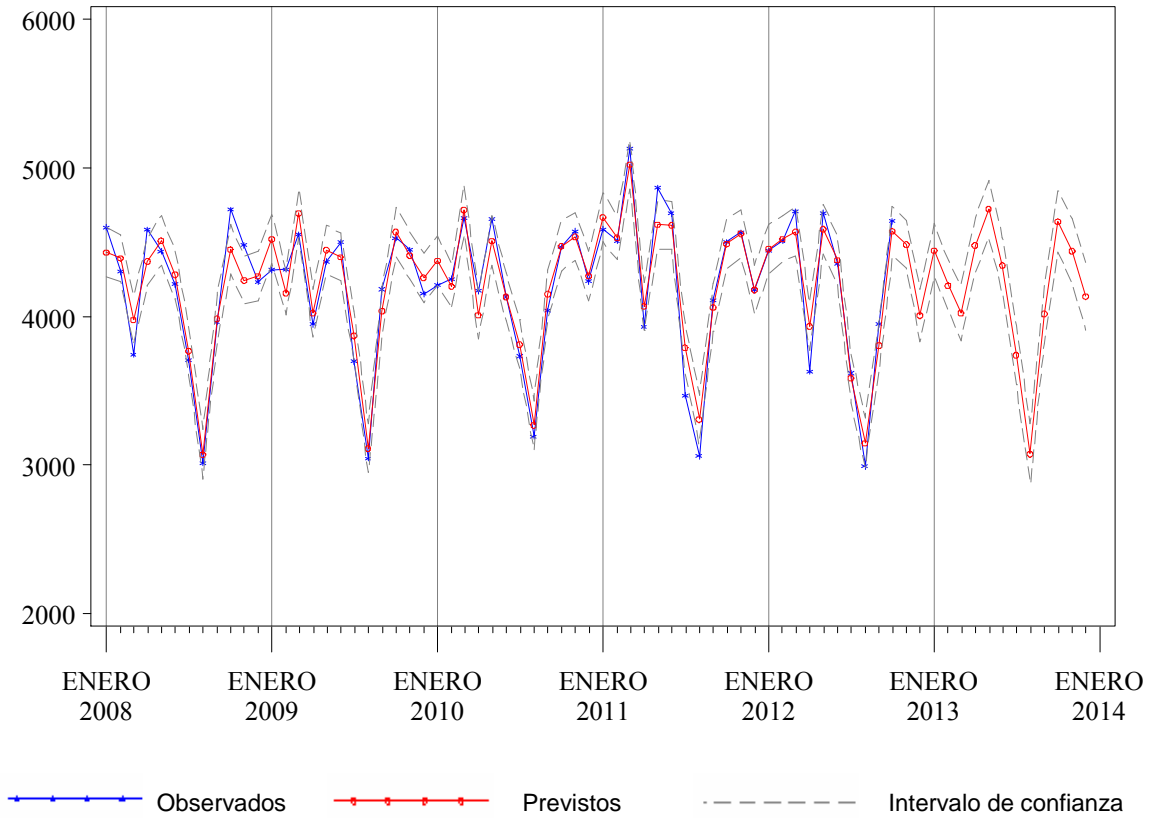
* Para los valores observados (previstos), los dos primeros meses corresponden al año 2011 (2012) y los meses siguientes al 2012 (2013)

+ Valores previstos

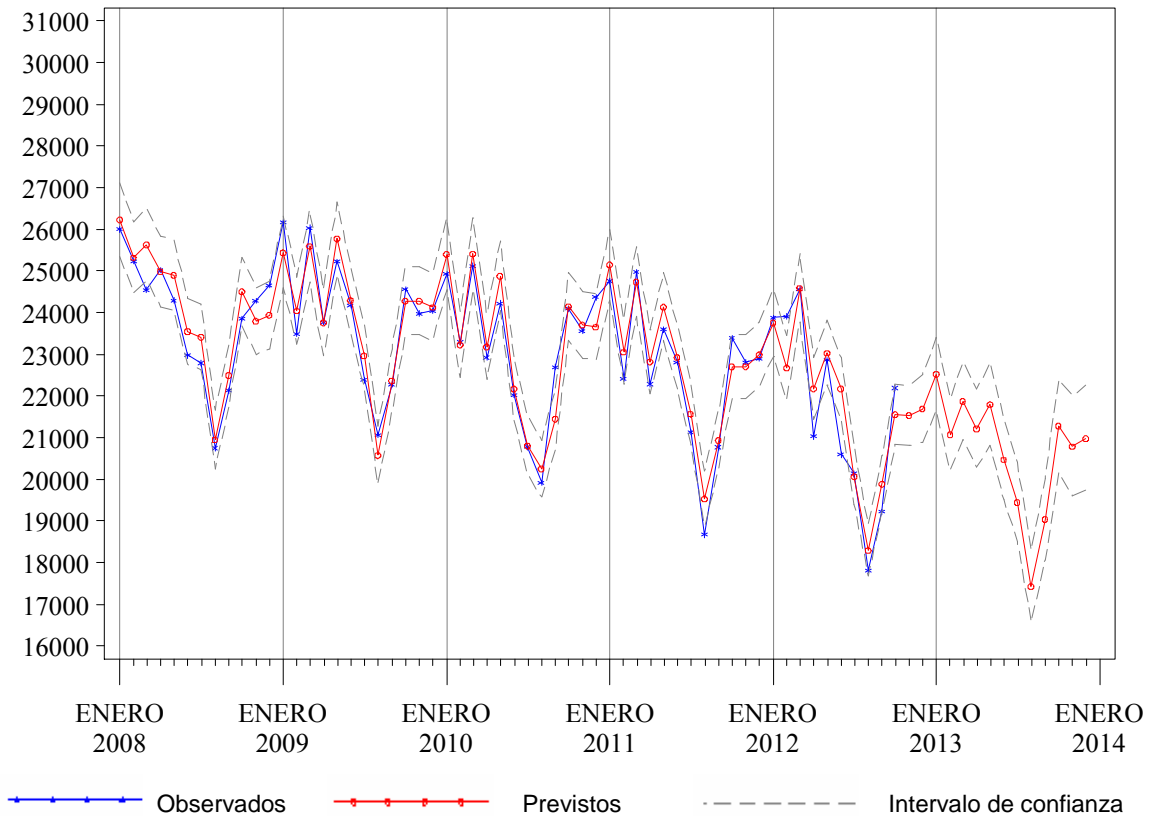
Tabla 12.4. Previsiones de intervenciones quirúrgicas para el año 2013, Hospital de Cruces

Mes*	Observados 2011-2012	Previstos 2012-2013	I.C. del 80%	Cambio	
				Absoluto	Relativo(%)
Noviembre	2.921	2.882	(2.691, 3.078)	-39	-1,33
Diciembre	2.334	2.146	(1.996, 2.299)	-188	-8,06
Enero	2.719	2.722	(2.528, 2.921)	3	0,13
Febrero	2.974	2.822	(2.618, 3.030)	-152	-5,13
Marzo	2.948	2.283	(2.118, 2.452)	-665	-22,55
Abril	2.061	2.865	(2.658, 3.077)	804	39,01
Mayo	3.009	3.048	(2.827, 3.274)	39	1,30
Junio	2.722	2.681	(2.487, 2.880)	-41	-1,51
Julio	1.991	2.143	(1.987, 2.302)	152	7,62
Agosto	1.300	1.394	(1.293, 1.497)	94	7,25
Septiembre	2.347	2.311	(2.143, 2.482)	-36	-1,55
Octubre	2.999	2.951	(2.738, 3.170)	-48	-1,59
Noviembre	2.882 ⁺	2.738	(2.537, 2.943)	-144	-5,01
Diciembre	2.146 ⁺	2.230	(2.066, 2.397)	84	3,90
Enero-Diciembre	30.098	30.188	. .	89	0,30

* Para los valores observados (previstos), los dos primeros meses corresponden al año 2011 (2012) y los meses siguientes al 2012 (2013)

+ Valores previstos

Figura 12.3. Valores observados y previstos para el número de urgencias atendidas. Hospital de Cruces, 2008-2013.



Figura 12.4. Valores observados y previstos para el número de intervenciones quirúrgicas. Hospital de Cruces, 2008-2013.



Tabla 13.1. Previsiones de ingresos para el año 2013, Hospital de Basurto

Mes*	Observados 2011-2012	Previstos 2012-2013	I.C. del 80%	Cambio	
				Absoluto	Relativo(%)
Noviembre	3.508	3.431	(3.298, 3.563)	-77	-2,20
Diciembre	3.116	3.018	(2.872, 3.164)	-98	-3,13
Enero	3.527	3.444	(3.295, 3.592)	-83	-2,36
Febrero	3.458	3.337	(3.197, 3.476)	-121	-3,51
Marzo	3.603	3.177	(3.026, 3.326)	-426	-11,84
Abril	2.957	3.329	(3.183, 3.474)	372	12,58
Mayo	3.362	3.451	(3.299, 3.602)	89	2,65
Junio	3.012	3.117	(2.970, 3.264)	105	3,50
Julio	2.734	2.892	(2.739, 3.043)	158	5,76
Agosto	2.248	2.286	(2.133, 2.439)	38	1,70
Septiembre	2.990	3.134	(2.985, 3.283)	144	4,83
Octubre	3.275	3.338	(3.183, 3.491)	63	1,92
Noviembre	3.431 ⁺	3.405	(3.240, 3.570)	-25	-0,74
Diciembre	3.018 ⁺	3.104	(2.929, 3.278)	86	2,84
Enero-Diciembre	37.615	38.014	. .	399	1,06

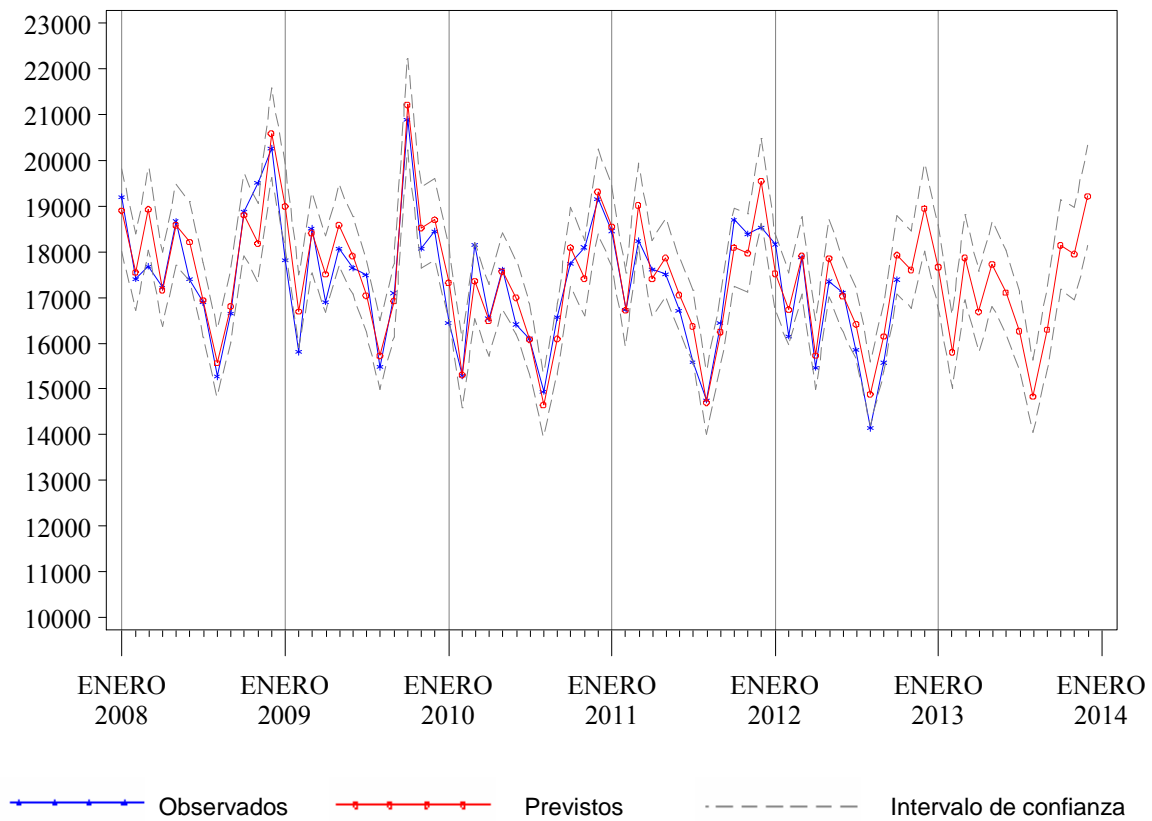
* Para los valores observados (previstos), los dos primeros meses corresponden al año 2011 (2012) y los meses siguientes al 2012 (2013)

+ Valores previstos

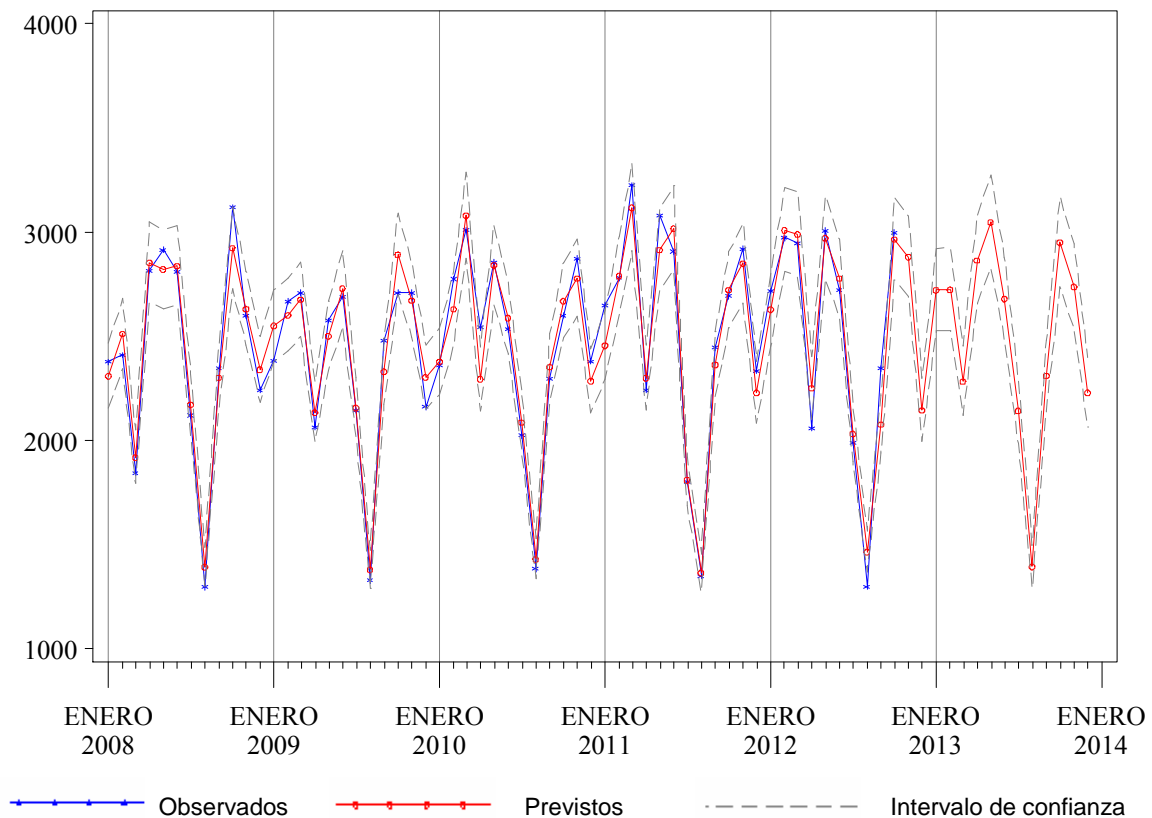
Tabla 13.2. Previsiones de estancias para el año 2013, Hospital de Basurto

Mes*	Observados 2011-2012	Previstos 2012-2013	I.C. del 80%	Cambio	
				Absoluto	Relativo(%)
Noviembre	17.174	16.096	(15.472, 16.719)	-1.078	-6,28
Diciembre	16.363	15.609	(14.855, 16.361)	-754	-4,61
Enero	17.535	16.477	(15.682, 17.270)	-1.058	-6,03
Febrero	17.721	16.135	(15.366, 16.903)	-1.586	-8,95
Marzo	17.695	15.998	(15.154, 16.842)	-1.697	-9,59
Abril	15.546	15.564	(14.726, 16.401)	18	0,12
Mayo	16.752	16.169	(15.282, 17.055)	-583	-3,48
Junio	15.754	15.392	(14.514, 16.269)	-362	-2,30
Julio	14.361	14.655	(13.728, 15.582)	294	2,05
Agosto	12.910	12.499	(11.552, 13.444)	-411	-3,18
Septiembre	14.136	14.241	(13.307, 15.175)	105	0,75
Octubre	16.033	16.232	(15.247, 17.215)	199	1,24
Noviembre	16.096 ⁺	16.023	(15.027, 17.017)	-73	-0,45
Diciembre	15.609 ⁺	15.417	(14.356, 16.476)	-192	-1,23
Enero-Diciembre	190.147	184.802	. .	-5.345	-2,81

* Para los valores observados (previstos), los dos primeros meses corresponden al año 2011 (2012) y los meses siguientes al 2012 (2013)

+ Valores previstos

Figura 13.1. Valores observados y previstos para el número de ingresos. Hospital de Basurto, 2008-2013.



Figura 13.2. Valores observados y previstos para el número de estancias. Hospital de Basurto, 2008-2013.



Tabla 13.3. Previsiones de urgencias para el año 2013, Hospital de Basurto

Mes*	Observados 2011-2012	Previstos 2012-2013	I.C. del 80%	Cambio	
				Absoluto	Relativo(%)
Noviembre	11.503	11.003	(10.459, 11.546)	-500	-4,35
Diciembre	11.372	11.402	(10.814, 11.990)	30	0,27
Enero	11.391	10.869	(10.278, 11.460)	-522	-4,58
Febrero	10.198	10.070	(9.503, 10.637)	-128	-1,25
Marzo	11.106	10.903	(10.291, 11.514)	-203	-1,83
Abril	9.930	10.039	(9.435, 10.641)	109	1,09
Mayo	10.936	10.740	(10.110, 11.369)	-196	-1,80
Junio	10.461	10.301	(9.682, 10.919)	-160	-1,53
Julio	9.597	9.400	(8.753, 10.045)	-197	-2,06
Agosto	9.242	8.854	(8.199, 9.508)	-388	-4,20
Septiembre	9.779	9.749	(9.108, 10.390)	-30	-0,30
Octubre	10.773	11.063	(10.392, 11.733)	290	2,69
Noviembre	11.003 ⁺	10.926	(10.229, 11.623)	-76	-0,69
Diciembre	11.402 ⁺	11.235	(10.498, 11.971)	-167	-1,47
Enero-Diciembre	125.818	124.150	. .	-1.668	-1,33

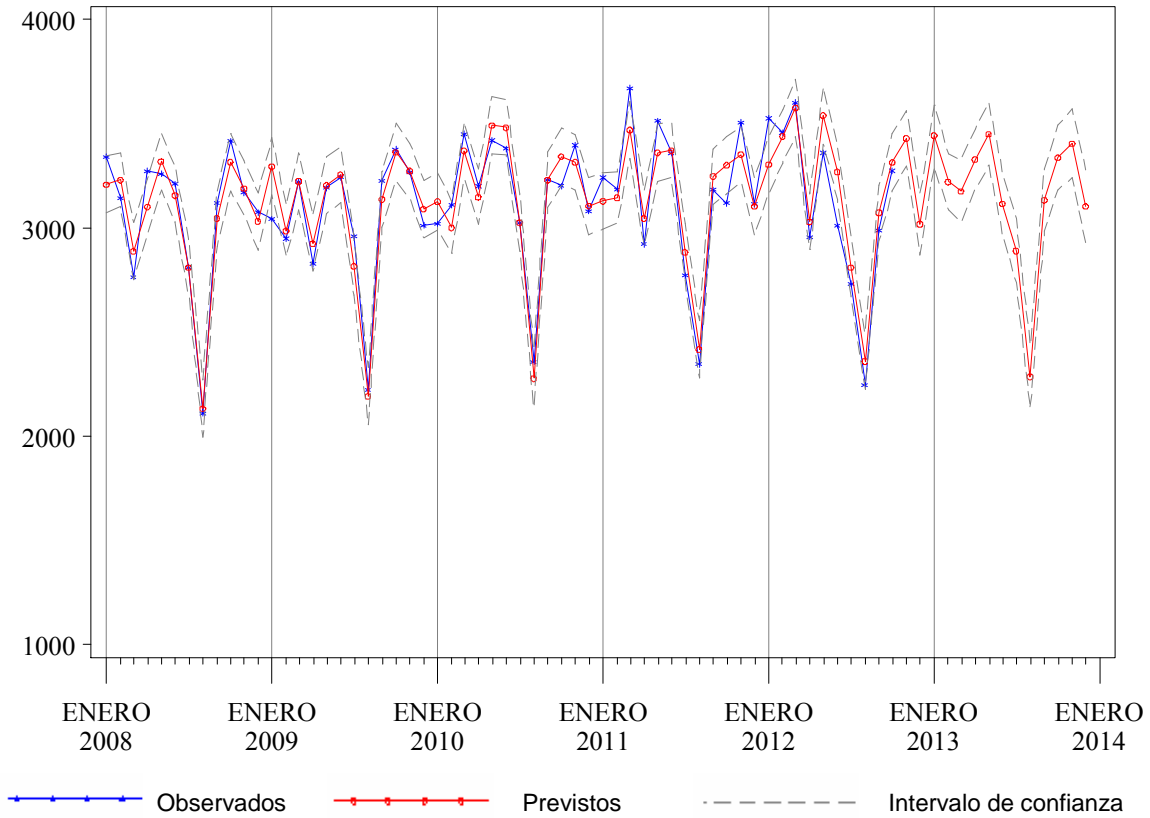
* Para los valores observados (previstos), los dos primeros meses corresponden al año 2011 (2012) y los meses siguientes al 2012 (2013)

+ Valores previstos

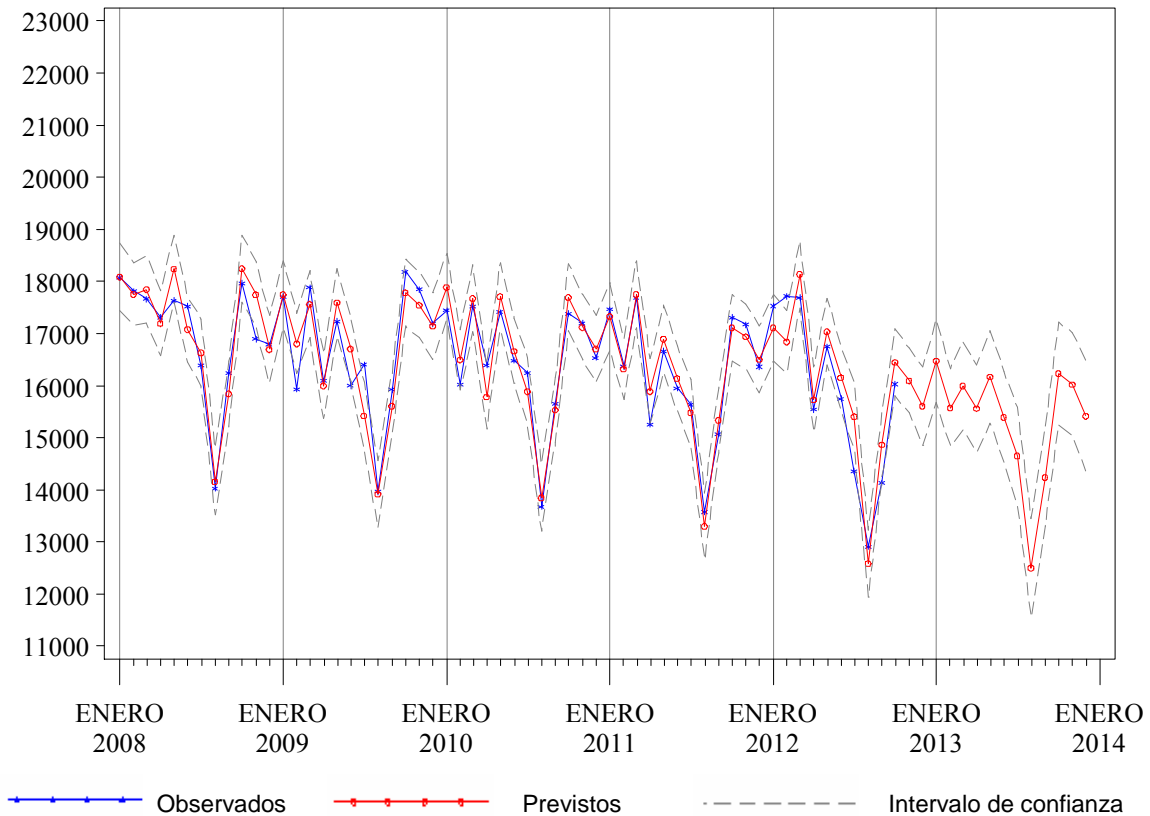
Tabla 13.4. Previsiones de intervenciones quirúrgicas para el año 2013, Hospital de Basurto

Mes*	Observados 2011-2012	Previstos 2012-2013	I.C. del 80%	Cambio	
				Absoluto	Relativo(%)
Noviembre	1.804	1.847	(1.674, 2.027)	43	2,40
Diciembre	1.341	1.305	(1.167, 1.447)	-36	-2,71
Enero	1.692	1.714	(1.524, 1.911)	22	1,31
Febrero	1.947	1.849	(1.642, 2.064)	-98	-5,06
Marzo	1.932	1.512	(1.341, 1.689)	-420	-21,76
Abril	1.380	1.850	(1.639, 2.070)	470	34,07
Mayo	1.911	1.972	(1.745, 2.209)	61	3,19
Junio	1.690	1.710	(1.511, 1.917)	20	1,18
Julio	1.390	1.462	(1.291, 1.641)	72	5,21
Agosto	683	707	(623, 794)	24	3,54
Septiembre	1.641	1.706	(1.502, 1.919)	65	3,98
Octubre	1.768	1.816	(1.597, 2.045)	48	2,71
Noviembre	1.847 ⁺	1.797	(1.549, 2.058)	-50	-2,72
Diciembre	1.305 ⁺	1.380	(1.181, 1.589)	75	5,76
Enero-Diciembre	19.186	19.475	. .	289	1,51

* Para los valores observados (previstos), los dos primeros meses corresponden al año 2011 (2012) y los meses siguientes al 2012 (2013)

+ Valores previstos

Figura 13.3. Valores observados y previstos para el número de urgencias atendidas. Hospital de Basurto, 2008-2013.



Figura 13.4. Valores observados y previstos para el número de intervenciones quirúrgicas. Hospital de Basurto, 2008-2013.



Tabla 14.1. Previsiones de ingresos para el año 2013, Hospital de Galdakao

Mes*	Observados 2011-2012	Previstos 2012-2013	I.C. del 80%	Cambio	
				Absoluto	Relativo(%)
Noviembre	1.706	1.898	(1.756, 2.042)	192	11,23
Diciembre	1.628	1.644	(1.507, 1.784)	16	0,97
Enero	2.042	2.096	(1.919, 2.279)	54	2,67
Febrero	2.033	2.006	(1.833, 2.183)	-27	-1,34
Marzo	1.994	1.710	(1.561, 1.864)	-284	-14,25
Abril	1.519	1.914	(1.744, 2.088)	395	25,98
Mayo	1.904	2.011	(1.830, 2.198)	107	5,63
Junio	1.811	1.845	(1.677, 2.019)	34	1,90
Julio	1.435	1.515	(1.374, 1.659)	80	5,54
Agosto	1.288	1.249	(1.132, 1.370)	-39	-3,02
Septiembre	1.573	1.642	(1.486, 1.803)	69	4,38
Octubre	2.052	2.085	(1.884, 2.292)	33	1,59
Noviembre	1.898 ⁺	1.884	(1.684, 2.092)	-13	-0,70
Diciembre	1.644 ⁺	1.722	(1.532, 1.919)	78	4,74
Enero-Diciembre	21.192	21.678	. .	486	2,29

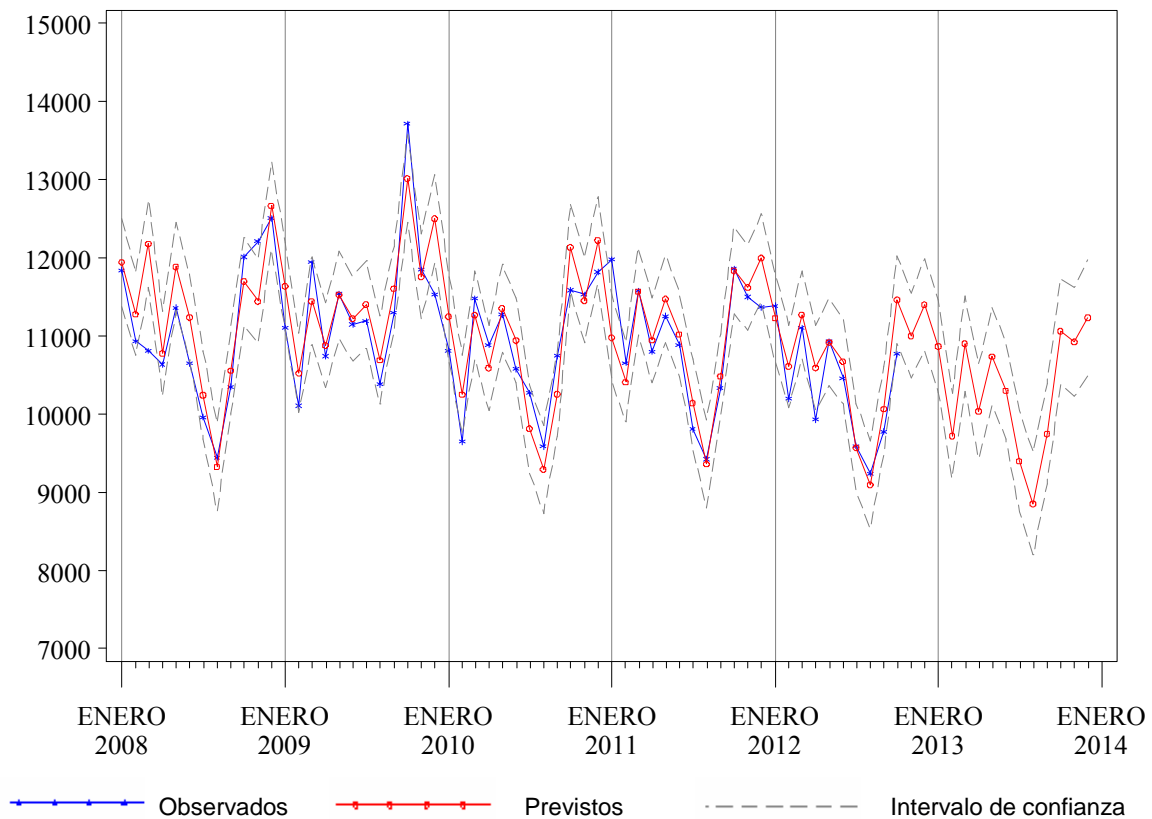
* Para los valores observados (previstos), los dos primeros meses corresponden al año 2011 (2012) y los meses siguientes al 2012 (2013)

+ Valores previstos

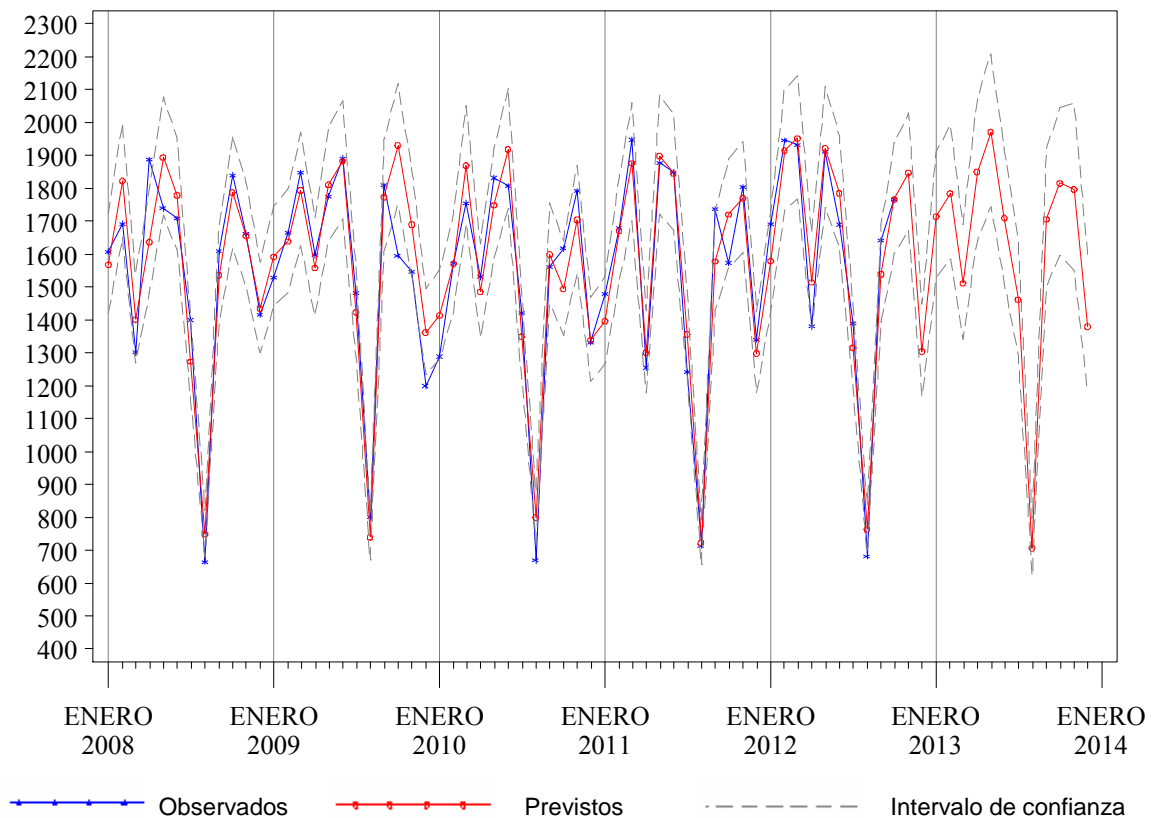
Tabla 14.2. Previsiones de estancias para el año 2013, Hospital de Galdakao

Mes*	Observados 2011-2012	Previstos 2012-2013	I.C. del 80%	Cambio	
				Absoluto	Relativo(%)
Noviembre	8.765	8.582	(8.116, 9.057)	-183	-2,09
Diciembre	8.634	8.122	(7.623, 8.632)	-512	-5,93
Enero	9.324	8.920	(8.360, 9.493)	-404	-4,33
Febrero	9.694	8.879	(8.309, 9.461)	-815	-8,41
Marzo	9.719	8.543	(7.984, 9.116)	-1.176	-12,10
Abril	7.859	8.390	(7.831, 8.964)	531	6,76
Mayo	8.673	8.594	(8.010, 9.193)	-79	-0,91
Junio	8.157	8.253	(7.682, 8.839)	96	1,18
Julio	7.682	7.602	(7.067, 8.152)	-80	-1,04
Agosto	6.196	6.161	(5.720, 6.614)	-35	-0,57
Septiembre	7.425	7.204	(6.680, 7.742)	-221	-2,98
Octubre	8.582	8.519	(7.890, 9.167)	-63	-0,73
Noviembre	8.582 ⁺	8.458	(7.811, 9.124)	-123	-1,44
Diciembre	8.122 ⁺	7.952	(7.330, 8.594)	-170	-2,09
Enero-Diciembre	100.015	97.476	. .	-2.538	-2,54

* Para los valores observados (previstos), los dos primeros meses corresponden al año 2011 (2012) y los meses siguientes al 2012 (2013)

+ Valores previstos

Figura 14.1. Valores observados y previstos para el número de ingresos. Hospital de Galdakao, 2008-2013.



Figura 14.2. Valores observados y previstos para el número de estancias. Hospital de Galdakao, 2008-2013.



Tabla 14.3. Previsiones de urgencias para el año 2013, Hospital de Galadakao

Mes*	Observados 2011-2012	Previstos 2012-2013	I.C. del 80%	Cambio	
				Absoluto	Relativo(%)
Noviembre	6.452	6.222	(5.973, 6.474)	-230	-3,57
Diciembre	6.421	6.507	(6.244, 6.774)	86	1,35
Enero	6.930	6.726	(6.454, 7.002)	-204	-2,94
Febrero	6.434	6.230	(5.970, 6.493)	-204	-3,17
Marzo	6.922	6.586	(6.304, 6.871)	-336	-4,86
Abril	5.962	6.540	(6.256, 6.828)	578	9,69
Mayo	6.578	6.831	(6.530, 7.137)	253	3,85
Junio	6.476	6.631	(6.333, 6.933)	155	2,39
Julio	6.464	6.589	(6.288, 6.894)	125	1,93
Agosto	5.892	6.012	(5.733, 6.295)	120	2,03
Septiembre	6.218	6.356	(6.057, 6.661)	138	2,23
Octubre	6.703	6.808	(6.483, 7.139)	105	1,57
Noviembre	6.222 ⁺	6.383	(6.064, 6.707)	161	2,58
Diciembre	6.507 ⁺	6.676	(6.337, 7.020)	168	2,59
Enero-Diciembre	77.308	78.367	. .	1.059	1,37

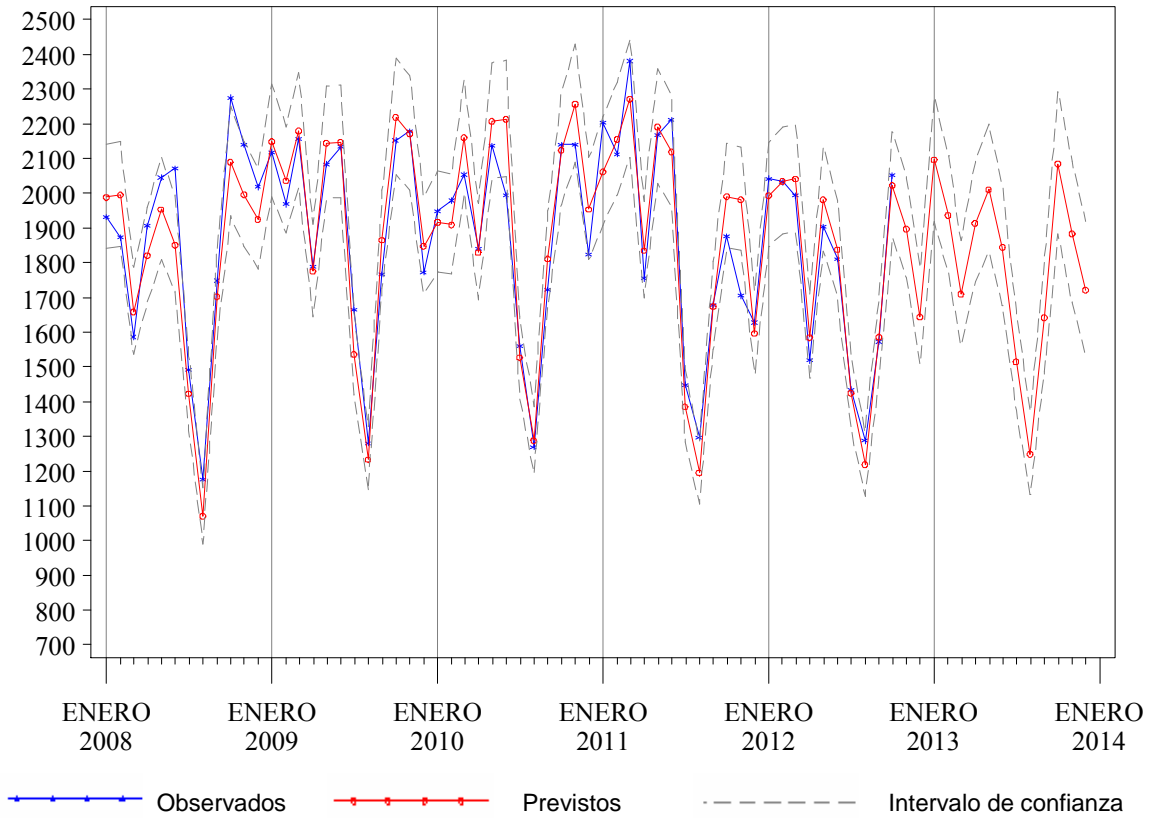
* Para los valores observados (previstos), los dos primeros meses corresponden al año 2011 (2012) y los meses siguientes al 2012 (2013)

+ Valores previstos

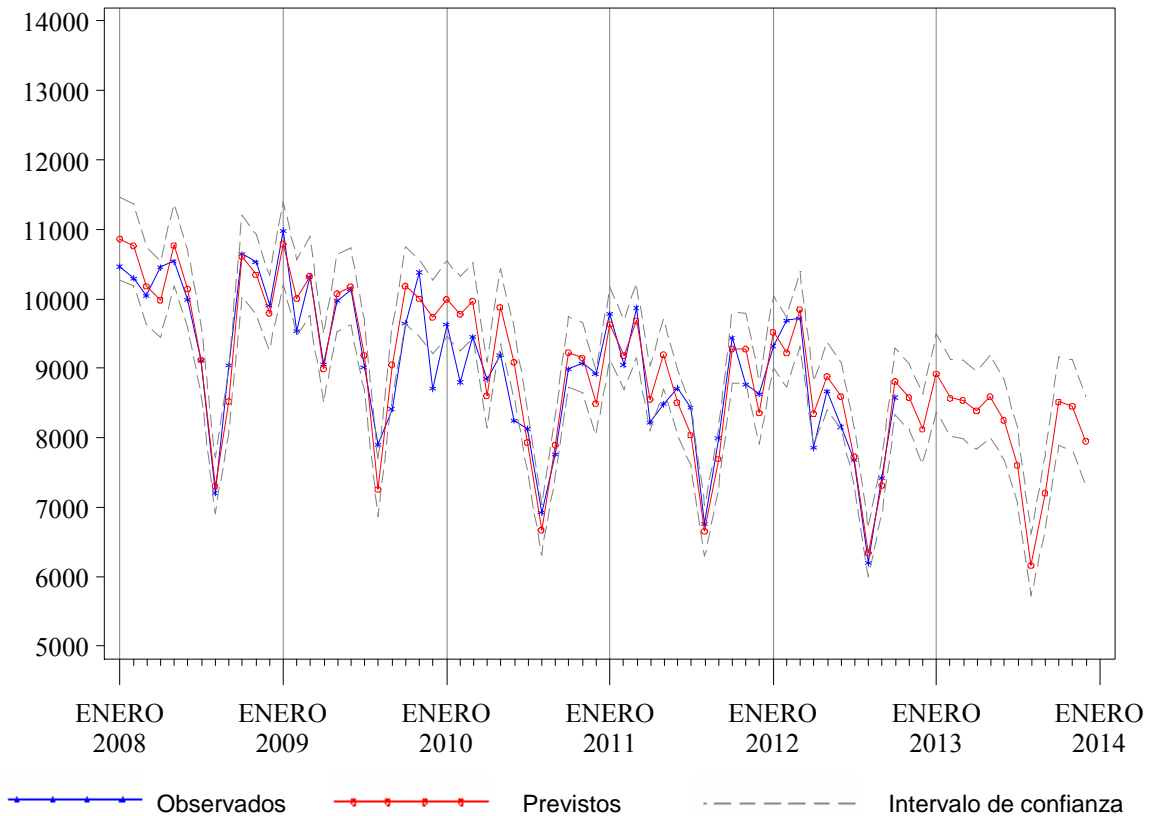
Tabla 14.4. Previsiones de intervenciones quirúrgicas para el año 2013, Hospital de Galdakao

Mes*	Observados 2011-2012	Previstos 2012-2013	I.C. del 80%	Cambio	
				Absoluto	Relativo(%)
Noviembre	1.018	1.224	(1.082, 1.372)	206	20,27
Diciembre	776	815	(716, 918)	39	5,03
Enero	1.091	1.161	(1.019, 1.308)	70	6,41
Febrero	1.168	1.232	(1.081, 1.388)	64	5,45
Marzo	1.205	972	(853, 1.095)	-233	-19,37
Abril	881	1.194	(1.048, 1.345)	313	35,49
Mayo	1.254	1.362	(1.196, 1.535)	108	8,58
Junio	1.170	1.210	(1.063, 1.364)	40	3,43
Julio	718	714	(627, 805)	-4	-0,52
Agosto	518	496	(435, 559)	-22	-4,27
Septiembre	876	921	(808, 1.038)	45	5,11
Octubre	1.416	1.377	(1.209, 1.552)	-39	-2,75
Noviembre	1.224 ⁺	1.172	(1.021, 1.331)	-52	-4,25
Diciembre	815 ⁺	858	(746, 975)	43	5,29
Enero-Diciembre	12.336	12.668	. .	331	2,69

* Para los valores observados (previstos), los dos primeros meses corresponden al año 2011 (2012) y los meses siguientes al 2012 (2013)

+ Valores previstos

Figura 14.3. Valores observados y previstos para el número de urgencias atendidas. Hospital de Galdakao, 2008-2013.



Figura 14.4. Valores observados y previstos para el número de intervenciones quirúrgicas. Hospital de Galdakao, 2008-2013.



Tabla 15.1. Previsiones de ingresos para el año 2013, Hospital de San Eloy

Mes*	Observados 2011-2012	Previstos 2012-2013	I.C. del 80%	Cambio	
				Absoluto	Relativo(%)
Noviembre	732	735	(660, 812)	3	0,45
Diciembre	487	565	(507, 624)	78	16,01
Enero	713	739	(663, 817)	26	3,63
Febrero	780	739	(662, 818)	-41	-5,23
Marzo	798	605	(542, 671)	-193	-24,13
Abril	555	719	(643, 797)	164	29,48
Mayo	766	769	(688, 853)	3	0,40
Junio	712	675	(603, 749)	-37	-5,21
Julio	408	460	(411, 511)	52	12,84
Agosto	337	346	(308, 384)	9	2,58
Septiembre	569	557	(497, 620)	-12	-2,05
Octubre	739	756	(674, 841)	17	2,32
Noviembre	735 ⁺	718	(638, 801)	-17	-2,32
Diciembre	565 ⁺	597	(529, 667)	32	5,66
Enero-Diciembre	7.677	7.681	.	4	0,05

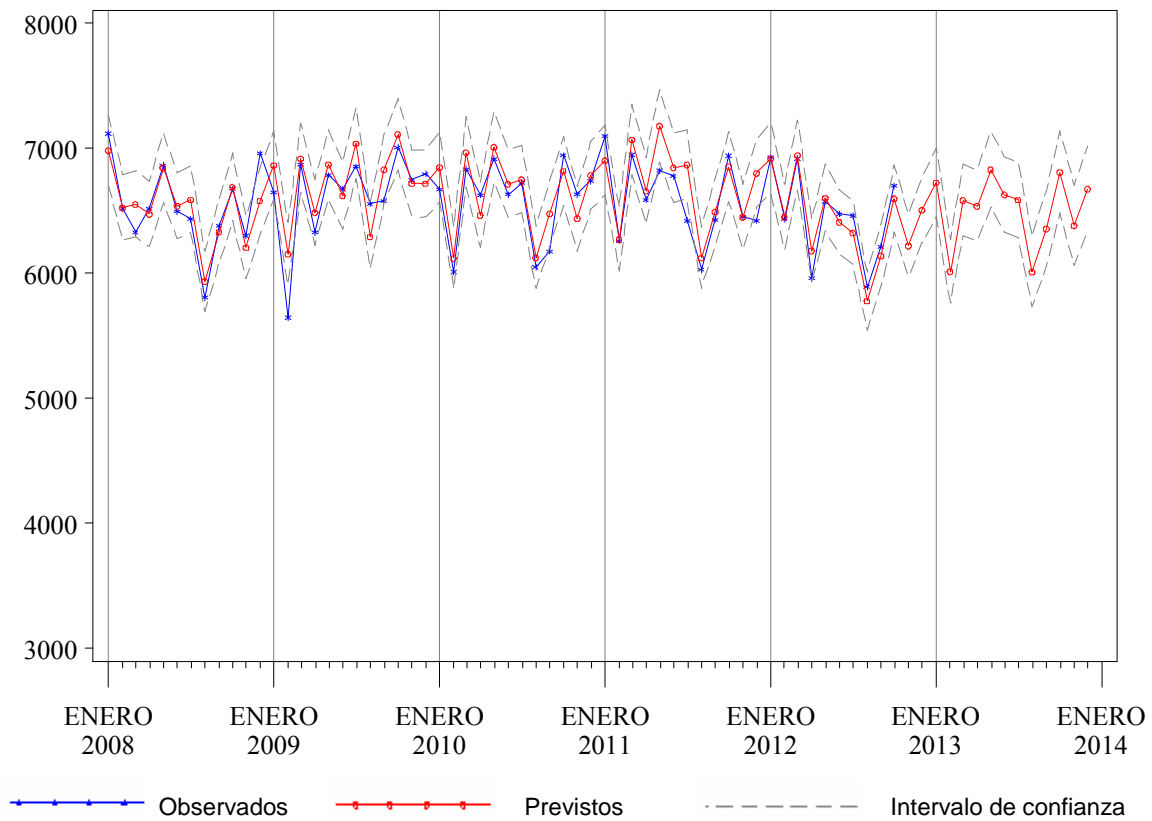
* Para los valores observados (previstos), los dos primeros meses corresponden al año 2011 (2012) y los meses siguientes al 2012 (2013)

+ Valores previstos

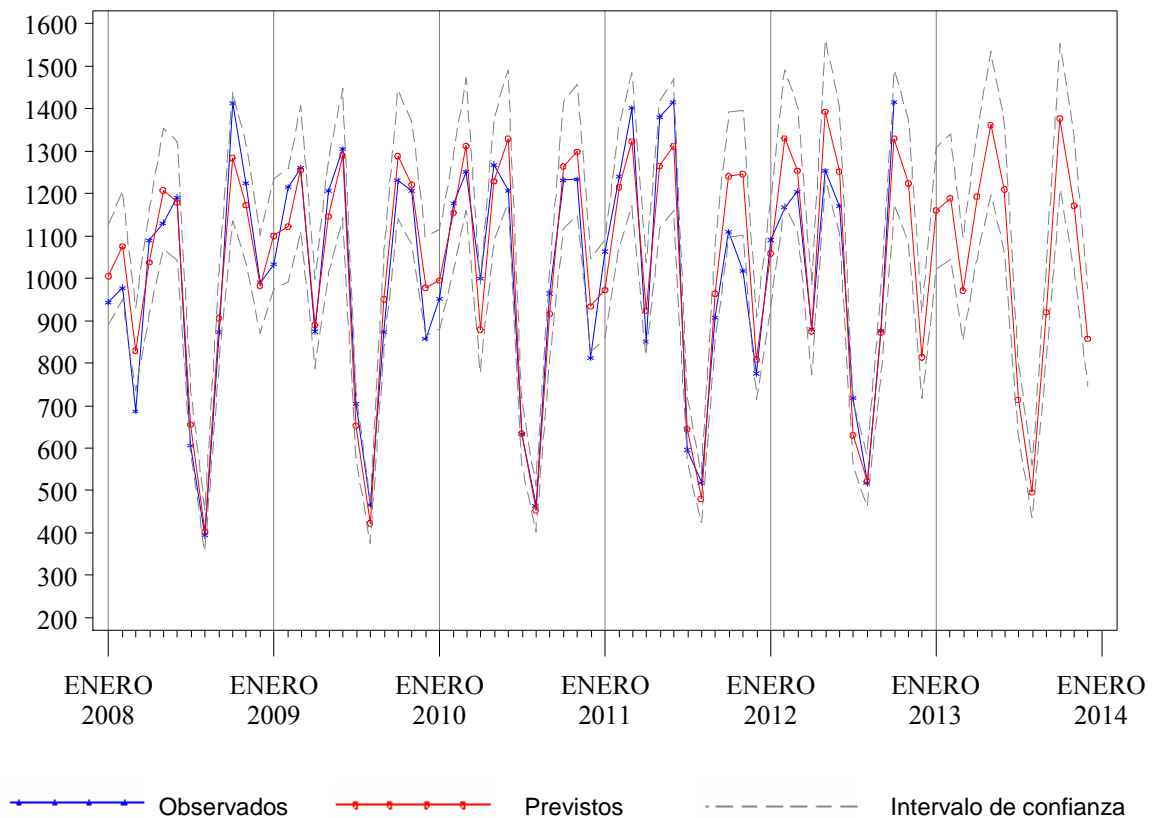
Tabla 15.2. Previsiones de estancias para el año 2013, Hospital de San Eloy

Mes*	Observados 2011-2012	Previstos 2012-2013	I.C. del 80%	Cambio	
				Absoluto	Relativo(%)
Noviembre	2.455	2.681	(2.459, 2.909)	226	9,19
Diciembre	2.142	2.601	(2.367, 2.843)	459	21,43
Enero	2.840	2.883	(2.616, 3.158)	43	1,50
Febrero	2.776	2.737	(2.480, 3.004)	-39	-1,39
Marzo	3.012	2.635	(2.384, 2.895)	-377	-12,51
Abril	2.632	2.630	(2.375, 2.893)	-2	-0,08
Mayo	2.685	2.647	(2.388, 2.916)	-38	-1,41
Junio	2.687	2.571	(2.316, 2.835)	-116	-4,32
Julio	2.151	2.079	(1.870, 2.295)	-72	-3,36
Agosto	1.729	1.801	(1.618, 1.990)	72	4,14
Septiembre	2.221	2.197	(1.971, 2.431)	-24	-1,10
Octubre	2.725	2.582	(2.314, 2.861)	-143	-5,25
Noviembre	2.681 ⁺	2.605	(2.322, 2.900)	-75	-2,81
Diciembre	2.601 ⁺	2.548	(2.265, 2.842)	-53	-2,04
Enero-Diciembre	30.740	29.914	.	-826	-2,69

* Para los valores observados (previstos), los dos primeros meses corresponden al año 2011 (2012) y los meses siguientes al 2012 (2013)

+ Valores previstos

Figura 15.1. Valores observados y previstos para el número de ingresos. Hospital de San Eloy, 2008-2013.



Figura 15.2. Valores observados y previstos para el número de estancias. Hospital de San Eloy, 2008-2013.



Tabla 15.3. Previsiones de urgencias para el año 2013, Hospital de San Eloy

Mes*	Observados 2011-2012	Previstos 2012-2013	I.C. del 80%	Cambio	
				Absoluto	Relativo(%)
Noviembre	2.837	2.872	(2.736, 3.007)	35	1,23
Diciembre	2.905	2.974	(2.831, 3.117)	69	2,39
Enero	3.086	3.092	(2.946, 3.238)	6	0,20
Febrero	2.772	2.852	(2.711, 2.991)	80	2,87
Marzo	3.183	3.035	(2.882, 3.186)	-148	-4,66
Abril	2.822	2.990	(2.839, 3.139)	168	5,95
Mayo	3.035	3.076	(2.913, 3.238)	41	1,34
Junio	2.922	2.983	(2.822, 3.143)	61	2,08
Julio	2.956	2.945	(2.775, 3.114)	-11	-0,38
Agosto	2.546	2.508	(2.334, 2.680)	-38	-1,51
Septiembre	2.767	2.800	(2.629, 2.969)	33	1,18
Octubre	2.958	3.029	(2.849, 3.207)	71	2,38
Noviembre	2.872 ⁺	2.899	(2.710, 3.088)	27	0,95
Diciembre	2.974 ⁺	3.013	(2.813, 3.213)	39	1,31
Enero-Diciembre	34.893	35.220	. .	327	0,94

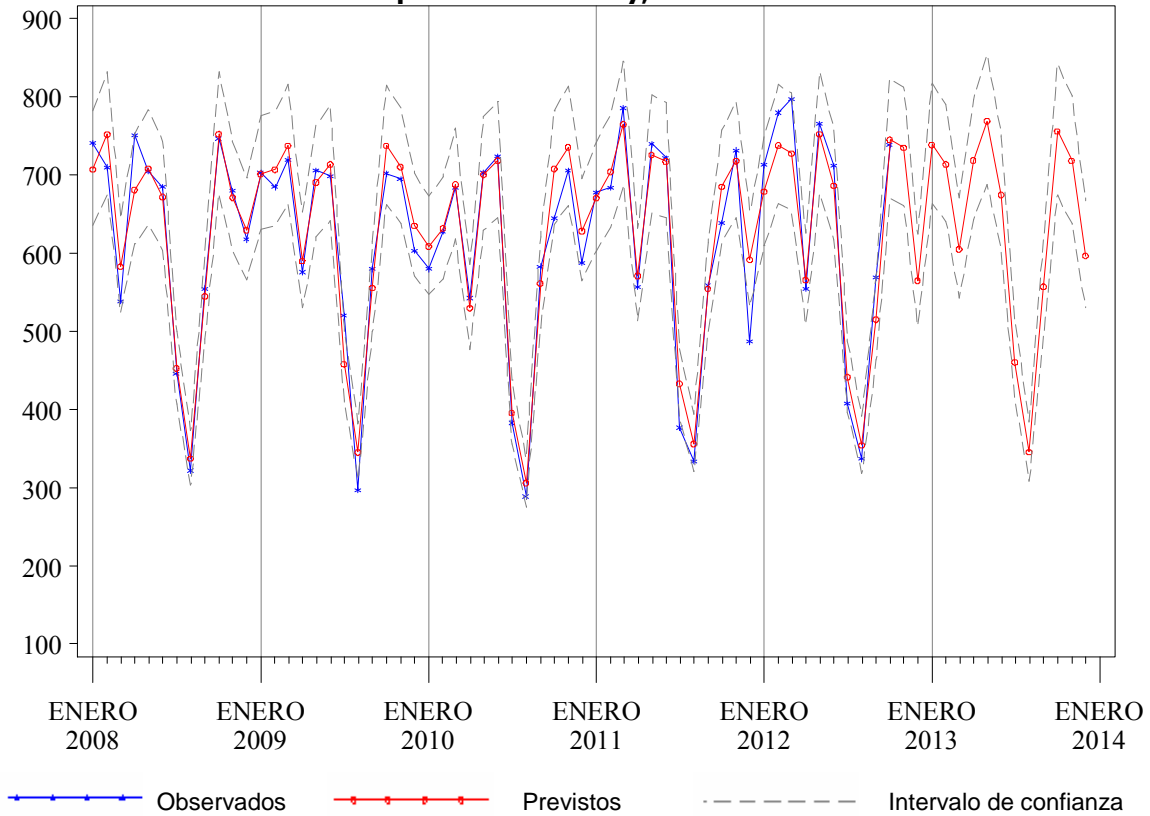
* Para los valores observados (previstos), los dos primeros meses corresponden al año 2011 (2012) y los meses siguientes al 2012 (2013)

+ Valores previstos

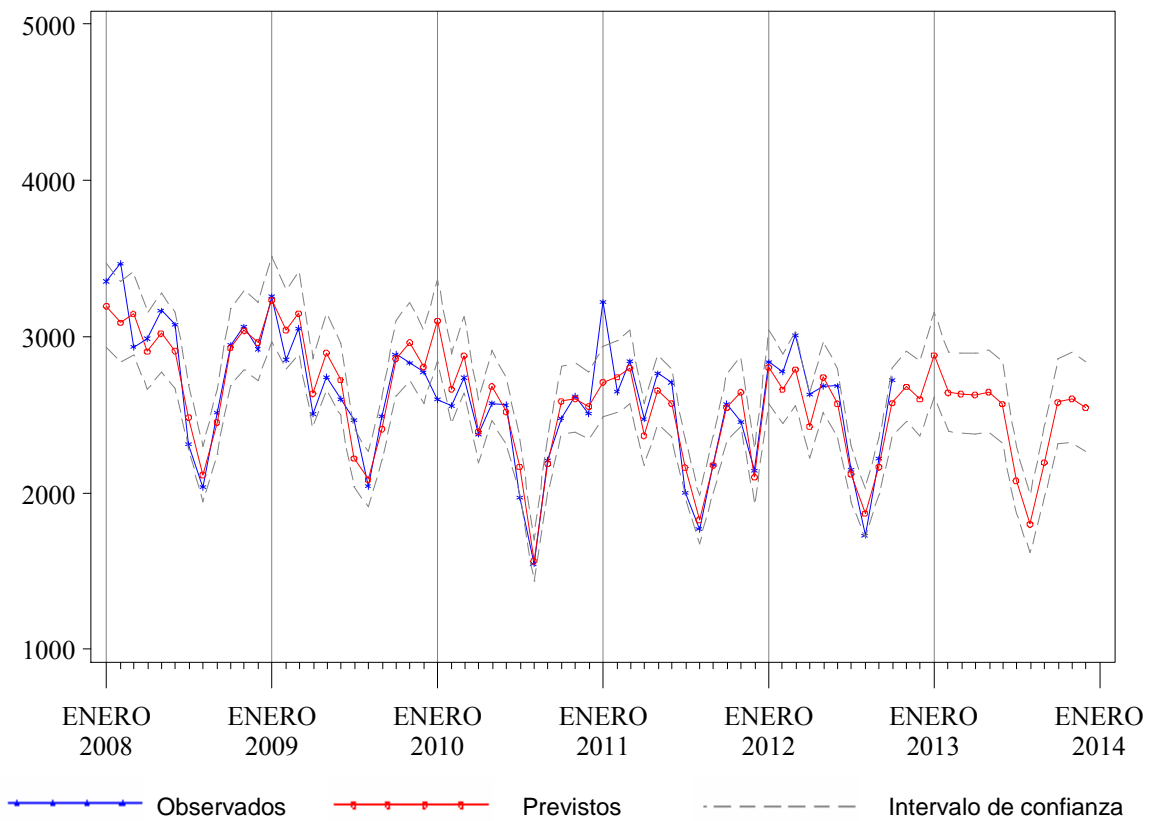
Tabla 15.4. Previsiones de intervenciones quirúrgicas para el año 2013, Hospital de San Eloy

Mes*	Observados 2011-2012	Previstos 2012-2013	I.C. del 80%	Cambio	
				Absoluto	Relativo(%)
Noviembre	557	567	(518, 614)	10	1,75
Diciembre	274	290	(238, 341)	16	5,79
Enero	472	499	(446, 551)	27	5,69
Febrero	571	532	(482, 581)	-39	-6,88
Marzo	568	462	(408, 515)	-106	-18,70
Abril	367	484	(432, 536)	117	32,01
Mayo	586	592	(537, 646)	6	1,03
Junio	541	523	(470, 576)	-18	-3,30
Julio	218	262	(206, 316)	44	20,06
Agosto	176	152	(96, 207)	-24	-13,78
Septiembre	382	405	(351, 459)	23	6,08
Octubre	584	560	(503, 616)	-24	-4,14
Noviembre	567 ⁺	538	(476, 599)	-28	-5,01
Diciembre	290 ⁺	316	(250, 380)	26	8,86
Enero-Diciembre	5.322	5.324	. .	3	0,05

* Para los valores observados (previstos), los dos primeros meses corresponden al año 2011 (2012) y los meses siguientes al 2012 (2013)

+ Valores previstos

Figura 15.3. Valores observados y previstos para el número de urgencias atendidas. Hospital de San Eloy, 2008-2013.



Figura 15.4. Valores observados y previstos para el número de intervenciones quirúrgicas. Hospital de San Eloy, 2008-2013.



Anexo 2. Comparación de valores observados-previstos para el periodo enero-octubre de 2012 de las variables de utilización de servicios hospitalarios

Tabla 1.1. Comparación del número de ingresos observados-previstos, CAPV 2012

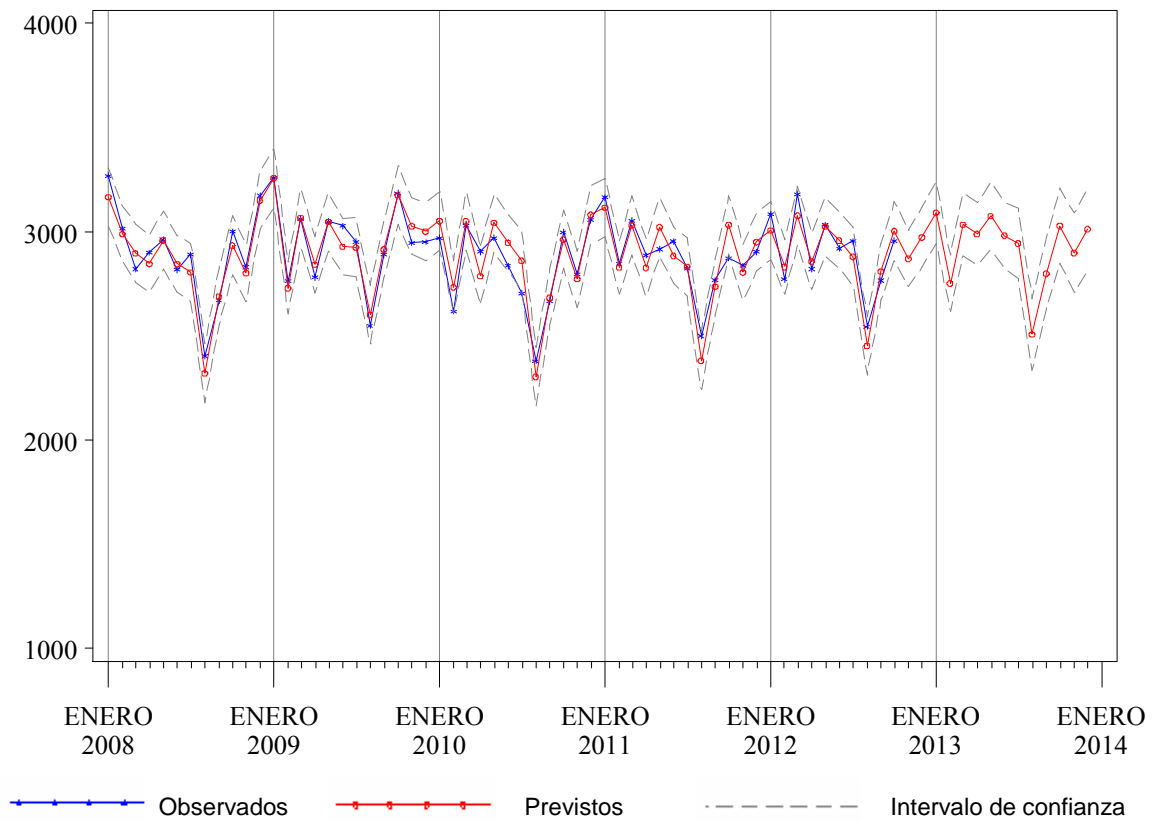
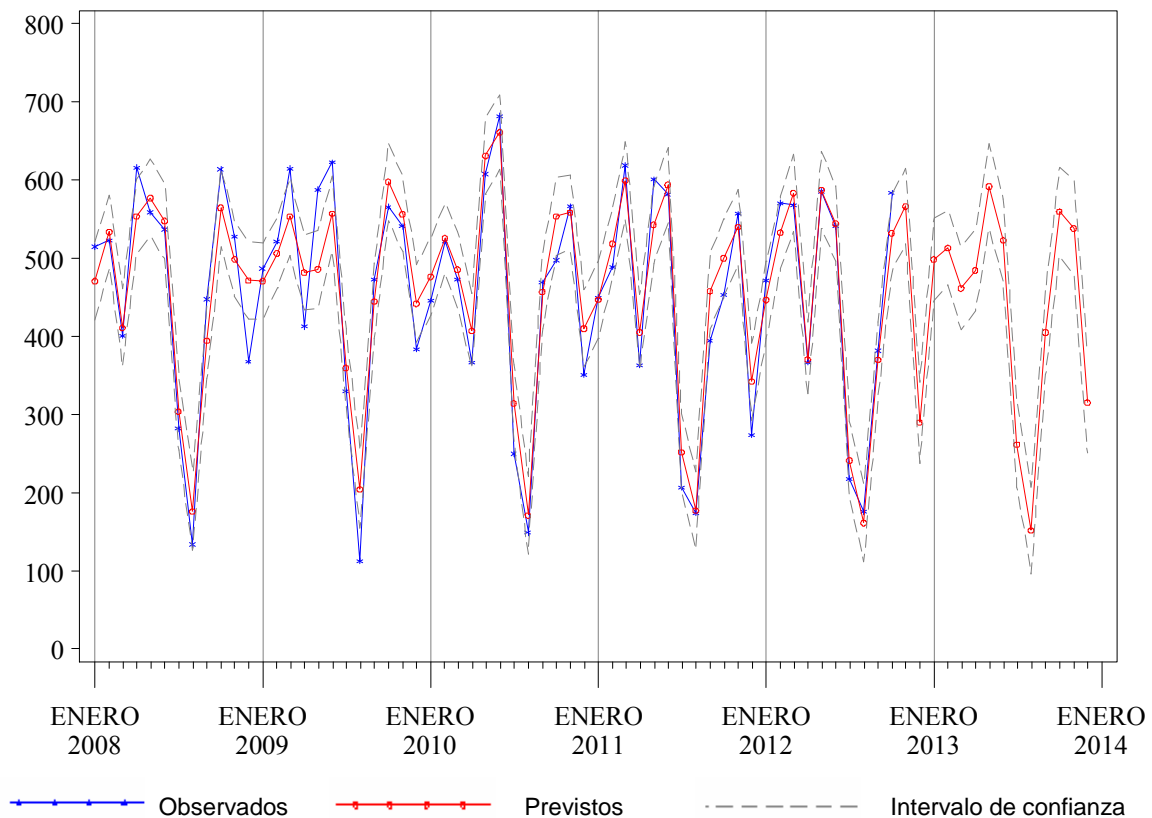
Mes	Observados	Previstos	I.C. del 80%	Error	
				Absoluto	Relativo(%)
Enero	21.763	21.079	(20.500, 21.658)	-684	-3,14
Febrero	21.930	21.822	(21.280, 22.363)	-108	-0,49
Marzo	22.282	21.928	(21.349, 22.507)	-354	-1,59
Abril	17.746	18.010	(17.450, 18.571)	264	1,49
Mayo	21.937	22.471	(21.892, 23.050)	534	2,43
Junio	20.051	20.831	(20.271, 21.391)	780	3,89
Julio	16.940	17.333	(16.754, 17.912)	393	2,32
Agosto	14.383	14.916	(14.337, 15.494)	533	3,71
Septiembre	18.390	18.563	(18.002, 19.123)	173	0,94
Octubre	21.565	21.271	(20.693, 21.850)	-294	-1,36
Total	196.987	198.224	. .	1.237	0,63

Tabla 1.2. Comparación del número de estancias observados-previstos, CAPV 2012

Mes	Observados	Previstos	I.C. del 80%	Error	
				Absoluto	Relativo(%)
Enero	109.709	110.097	(107.050, 113.144)	388	0,35
Febrero	109.969	103.785	(100.935, 106.636)	-6.184	-5,62
Marzo	112.714	111.394	(108.347, 114.441)	-1.320	-1,17
Abril	96.472	99.529	(96.581, 102.478)	3.057	3,17
Mayo	103.900	104.196	(101.149, 107.243)	296	0,28
Junio	95.377	98.797	(95.848, 101.746)	3.420	3,59
Julio	89.068	91.964	(88.917, 95.011)	2.896	3,25
Agosto	79.923	81.051	(78.004, 84.098)	1.128	1,41
Septiembre	88.379	91.025	(88.076, 93.974)	2.646	2,99
Octubre	99.714	101.302	(98.255, 104.349)	1.588	1,59
Total	985.225	993.140	. .	7.915	0,80

Tabla 1.3. Comparación del número de urgencias observados-previstos, CAPV 2012

Mes	Observados	Previstos	I.C. del 80%	Error	
				Absoluto	Relativo(%)
Enero	79.336	78.349	(74.899, 81.859)	-987	-1,24
Febrero	71.828	72.078	(68.904, 75.308)	250	0,35
Marzo	77.493	78.880	(75.407, 82.415)	1.387	1,79
Abril	68.025	69.948	(66.868, 73.083)	1.923	2,83
Mayo	75.272	72.294	(69.110, 75.533)	-2.978	-3,96
Junio	72.902	72.000	(68.830, 75.226)	-902	-1,24
Julio	69.324	69.518	(66.456, 72.632)	194	0,28
Agosto	63.039	62.969	(60.197, 65.791)	-70	-0,11
Septiembre	67.707	69.213	(66.165, 72.314)	1.506	2,22
Octubre	74.875	75.531	(72.205, 78.915)	656	0,88
Total	719.801	720.780	. .	979	0,14

Tabla 1.4. Comparación del número de intervenciones quirúrgicas observados-previstos, CAPV 2012

Mes	Observados	Previstos	I.C. del 80%	Error	
				Absoluto	Relativo(%)
Enero	11.348	10.841	(10.284, 11.410)	-507	-4,47
Febrero	12.709	13.347	(12.660, 14.047)	638	5,02
Marzo	12.806	12.947	(12.281, 13.626)	141	1,10
Abril	9.273	9.519	(9.030, 10.019)	246	2,65
Mayo	13.218	13.552	(12.855, 14.263)	334	2,53
Junio	12.103	12.105	(11.483, 12.741)	2	0,02
Julio	8.761	8.797	(8.345, 9.259)	36	0,41
Agosto	5.897	6.145	(5.829, 6.468)	248	4,21
Septiembre	10.469	9.897	(9.388, 10.417)	-572	-5,46
Octubre	13.105	13.055	(12.384, 13.740)	-50	-0,38
Total	109.689	110.205	. .	516	0,47

Tabla 2.1. Comparación del número de ingresos observados-previstos, Araba 2012

Mes	Observados	Previstos	I.C. del 80%	Error	
				Absoluto	Relativo(%)
Enero	3.693	3.512	(3.365, 3.662)	-181	-4,90
Febrero	3.678	3.692	(3.537, 3.849)	14	0,38
Marzo	3.662	3.702	(3.547, 3.860)	40	1,09
Abril	2.931	2.888	(2.766, 3.011)	-43	-1,47
Mayo	3.647	3.739	(3.582, 3.898)	92	2,52
Junio	3.276	3.388	(3.246, 3.533)	112	3,42
Julio	2.604	2.808	(2.690, 2.927)	204	7,83
Agosto	2.306	2.366	(2.266, 2.467)	60	2,60
Septiembre	3.120	3.080	(2.951, 3.212)	-40	-1,28
Octubre	3.605	3.612	(3.460, 3.766)	7	0,19
Total	32.522	32.787	.	265	0,81

Tabla 2.2. Comparación del número de estancias observados-previstos, Araba 2012

Mes	Observados	Previstos	I.C. del 80%	Error	
				Absoluto	Relativo(%)
Enero	17.667	18.438	(17.572, 19.304)	771	4,36
Febrero	18.070	17.460	(16.649, 18.270)	-610	-3,38
Marzo	18.596	18.397	(17.531, 19.263)	-199	-1,07
Abril	16.201	15.945	(15.106, 16.783)	-256	-1,58
Mayo	17.166	17.364	(16.498, 18.231)	198	1,15
Junio	15.800	16.424	(15.586, 17.262)	624	3,95
Julio	14.314	14.960	(14.094, 15.826)	646	4,51
Agosto	12.774	13.151	(12.284, 14.017)	377	2,95
Septiembre	14.645	14.646	(13.808, 15.484)	1	0,01
Octubre	16.160	16.918	(16.051, 17.784)	758	4,69
Total	161.393	163.703	.	2.310	1,43

Tabla 2.3. Comparación del número de urgencias observados-previstos, Araba 2012

Mes	Observados	Previstos	I.C. del 80%	Error	
				Absoluto	Relativo(%)
Enero	14.623	13.930	(13.189, 14.672)	-693	-4,74
Febrero	13.330	13.038	(12.345, 13.731)	-292	-2,19
Marzo	14.223	14.176	(13.434, 14.917)	-47	-0,33
Abril	12.625	13.287	(12.570, 14.004)	662	5,24
Mayo	13.840	13.328	(12.587, 14.069)	-512	-3,70
Junio	13.175	13.594	(12.877, 14.312)	419	3,18
Julio	12.518	13.057	(12.316, 13.799)	539	4,31
Agosto	11.518	11.581	(10.840, 12.322)	63	0,55
Septiembre	12.113	12.866	(12.149, 13.583)	753	6,22
Octubre	13.556	13.828	(13.087, 14.569)	272	2,01
Total	131.521	132.685	. .	1.164	0,89

Tabla 2.4 Comparación del número de intervenciones quirúrgicas observados-previstos, Araba 2012

Mes	Observados	Previstos	I.C. del 80%	Error	
				Absoluto	Relativo(%)
Enero	1.884	1.733	(1.594, 1.876)	-151	-8,01
Febrero	2.097	2.288	(2.105, 2.477)	191	9,11
Marzo	2.073	2.133	(1.962, 2.309)	60	2,89
Abril	1.431	1.410	(1.297, 1.526)	-21	-1,47
Mayo	2.132	2.274	(2.093, 2.462)	142	6,66
Junio	1.864	1.919	(1.766, 2.077)	55	2,95
Julio	1.175	1.341	(1.234, 1.452)	166	14,13
Agosto	821	896	(824, 970)	75	9,14
Septiembre	1.781	1.634	(1.503, 1.768)	-147	-8,25
Octubre	2.153	2.199	(2.024, 2.381)	46	2,14
Total	17.411	17.827	. .	416	2,39

Tabla 3.1. Comparación del número de ingresos observados-previstos, Gipuzkoa 2012

Mes	Observados	Previstos	I.C. del 80%	Error	
				Absoluto	Relativo(%)
Enero	7.342	6.909	(6.690, 7.128)	-433	-5,90
Febrero	7.471	7.223	(7.018, 7.428)	-248	-3,32
Marzo	7.515	7.519	(7.301, 7.738)	4	0,05
Abril	6.152	6.194	(5.983, 6.406)	42	0,68
Mayo	7.559	7.513	(7.294, 7.731)	-46	-0,61
Junio	6.884	7.000	(6.788, 7.212)	116	1,69
Julio	6.139	6.246	(6.027, 6.465)	107	1,74
Agosto	5.211	5.420	(5.202, 5.639)	209	4,01
Septiembre	6.189	6.324	(6.112, 6.535)	135	2,18
Octubre	7.250	7.096	(6.877, 7.314)	-154	-2,12
Total	67.712	67.444	. .	-268	-0,40

Tabla 3.2. Comparación del número de estancias observados-previstos, Gipuzkoa 2012

Mes	Observados	Previstos	I.C. del 80%	Error	
				Absoluto	Relativo(%)
Enero	38.459	38.509	(37.240, 39.779)	50	0,13
Febrero	37.796	35.971	(34.783, 37.158)	-1.825	-4,83
Marzo	39.117	38.407	(37.138, 39.677)	-710	-1,82
Abril	33.197	34.975	(33.746, 36.203)	1.778	5,36
Mayo	35.752	35.736	(34.466, 37.005)	-16	-0,04
Junio	32.373	33.429	(32.201, 34.657)	1.056	3,26
Julio	30.412	31.644	(30.375, 32.914)	1.232	4,05
Agosto	28.498	28.269	(26.999, 29.538)	-229	-0,80
Septiembre	30.721	31.333	(30.105, 32.561)	612	1,99
Octubre	34.013	34.165	(32.896, 35.435)	152	0,45
Total	340.338	342.438	. .	2.100	0,62

Tabla 3.3. Comparación del número de urgencias observados-previstos, Gipuzkoa 2012

Mes	Observados	Previstos	I.C. del 80%	Error	
				Absoluto	Relativo(%)
Enero	25.136	24.703	(23.497, 25.932)	-433	-1,72
Febrero	22.941	22.326	(21.237, 23.437)	-615	-2,68
Marzo	24.174	24.424	(23.232, 25.639)	250	1,03
Abril	21.220	22.338	(21.247, 23.449)	1.118	5,27
Mayo	23.527	22.971	(21.850, 24.114)	-556	-2,36
Junio	22.762	22.944	(21.824, 24.085)	182	0,80
Julio	21.933	22.960	(21.840, 24.103)	1.027	4,68
Agosto	19.697	19.944	(18.971, 20.936)	247	1,25
Septiembre	21.252	22.013	(20.939, 23.108)	761	3,58
Octubre	23.490	23.598	(22.446, 24.772)	108	0,46
Total	226.132	228.221	.	2.089	0,92

Tabla 3.4 Comparación del número de intervenciones quirúrgicas observados-previstos, Gipuzkoa 2012

Mes	Observados	Previstos	I.C. del 80%	Error	
				Absoluto	Relativo(%)
Enero	3.490	3.329	(3.120, 3.543)	-161	-4,61
Febrero	3.952	4.288	(4.019, 4.564)	336	8,50
Marzo	4.080	4.117	(3.859, 4.382)	37	0,91
Abril	3.153	3.315	(3.107, 3.529)	162	5,14
Mayo	4.326	4.282	(4.013, 4.557)	-44	-1,02
Junio	4.116	3.929	(3.683, 4.182)	-187	-4,54
Julio	3.269	3.282	(3.076, 3.493)	13	0,40
Agosto	2.399	2.440	(2.287, 2.597)	41	1,71
Septiembre	3.442	3.354	(3.143, 3.570)	-88	-2,56
Octubre	4.185	4.177	(3.915, 4.446)	-8	-0,19
Total	36.412	36.513	.	101	0,28

Tabla 4.1. Comparación del número de ingresos observados-previstos, Bizkaia 2012

Mes	Observados	Previstos	I.C. del 80%	Error	
				Absoluto	Relativo(%)
Enero	10.728	10.311	(9.957, 10.665)	-417	-3,89
Febrero	10.781	10.666	(10.334, 10.997)	-115	-1,07
Marzo	11.105	11.003	(10.649, 11.357)	-102	-0,92
Abril	8.663	8.843	(8.501, 9.186)	180	2,08
Mayo	10.731	11.130	(10.776, 11.484)	399	3,72
Junio	9.891	10.396	(10.053, 10.739)	505	5,11
Julio	8.197	8.369	(8.014, 8.723)	172	2,10
Agosto	6.866	7.138	(6.784, 7.493)	272	3,96
Septiembre	9.081	9.094	(8.751, 9.437)	13	0,14
Octubre	10.710	10.763	(10.409, 11.117)	53	0,49
Total	96.753	97.713	. .	960	0,99

Tabla 4.2. Comparación del número de estancias observados-previstos, Bizkaia 2012

Mes	Observados	Previstos	I.C. del 80%	Error	
				Absoluto	Relativo(%)
Enero	53.583	52.938	(51.420, 54.473)	-645	-1,20
Febrero	54.103	51.200	(49.732, 52.685)	-2.903	-5,37
Marzo	55.001	55.306	(53.720, 56.910)	305	0,55
Abril	47.074	48.876	(47.475, 50.293)	1.802	3,83
Mayo	50.982	51.307	(49.836, 52.795)	325	0,64
Junio	47.204	49.116	(47.707, 50.540)	1.912	4,05
Julio	44.342	45.520	(44.215, 46.840)	1.178	2,66
Agosto	38.651	39.635	(38.498, 40.784)	984	2,55
Septiembre	43.013	44.213	(42.946, 45.495)	1.200	2,79
Octubre	49.541	49.358	(47.942, 50.789)	-183	-0,37
Total	483.494	487.469	. .	3.975	0,82

Tabla 4.3. Comparación del número de urgencias observados-previstos, Bizkaia 2012

Mes	Observados	Previstos	I.C. del 80%	Error	
				Absoluto	Relativo(%)
Enero	39.577	39.203	(37.517, 40.918)	-374	-0,94
Febrero	35.557	36.599	(35.025, 38.200)	1.042	2,93
Marzo	39.096	39.957	(38.238, 41.704)	861	2,20
Abril	34.180	37.023	(35.431, 38.643)	2.843	8,32
Mayo	37.905	38.070	(36.433, 39.736)	165	0,44
Junio	36.965	36.982	(35.391, 38.599)	17	0,05
Julio	34.873	35.752	(34.215, 37.316)	879	2,52
Agosto	31.824	32.477	(31.080, 33.897)	653	2,05
Septiembre	34.342	35.767	(34.229, 37.332)	1.425	4,15
Octubre	37.829	39.331	(37.640, 41.052)	1.502	3,97
Total	362.148	371.161	. .	9.013	2,49

Tabla 4.4. Comparación del número de intervenciones quirúrgicas observados-previstos, Bizkaia 2012

Mes	Observados	Previstos	I.C. del 80%	Error	
				Absoluto	Relativo(%)
Enero	5.974	5.747	(5.382, 6.122)	-227	-3,80
Febrero	6.660	6.792	(6.360, 7.235)	132	1,98
Marzo	6.653	6.721	(6.294, 7.159)	68	1,02
Abril	4.689	4.880	(4.570, 5.199)	191	4,07
Mayo	6.760	6.975	(6.532, 7.430)	215	3,18
Junio	6.123	6.289	(5.889, 6.699)	166	2,71
Julio	4.317	4.155	(3.891, 4.426)	-162	-3,75
Agosto	2.677	2.893	(2.709, 3.082)	216	8,07
Septiembre	5.246	4.852	(4.543, 5.168)	-394	-7,51
Octubre	6.767	6.726	(6.299, 7.165)	-41	-0,61
Total	55.866	56.030	. .	164	0,29

Tabla 5.1. Comparación del número de ingresos observados-previstos, Hospital de Txagorritxu 2012

Mes	Observados	Previstos	I.C. del 80%	Error	
				Absoluto	Relativo(%)
Enero	2.483	2.332	(2.237, 2.427)	-151	-6,08
Febrero	2.341	2.388	(2.299, 2.477)	47	2,01
Marzo	2.330	2.445	(2.350, 2.541)	115	4,94
Abril	1.936	2.034	(1.942, 2.127)	98	5,06
Mayo	2.351	2.461	(2.366, 2.556)	110	4,68
Junio	2.123	2.250	(2.157, 2.342)	127	5,98
Julio	1.660	1.823	(1.727, 1.918)	163	9,82
Agosto	1.564	1.671	(1.576, 1.767)	107	6,84
Septiembre	2.060	2.051	(1.959, 2.143)	-9	-0,44
Octubre	2.294	2.350	(2.255, 2.445)	56	2,44
Total	21.142	21.805	. .	663	3,14

Tabla 5.2. Comparación del número de estancias observados-previstos, Hospital de Txagorritxu 2012

Mes	Observados	Previstos	I.C. del 80%	Error	
				Absoluto	Relativo(%)
Enero	11.275	11.590	(10.935, 12.260)	315	2,79
Febrero	11.082	11.018	(10.396, 11.655)	-64	-0,58
Marzo	11.626	11.443	(10.796, 12.104)	-183	-1,57
Abril	10.077	10.172	(9.597, 10.760)	95	0,94
Mayo	10.431	10.872	(10.258, 11.500)	441	4,23
Junio	9.779	10.159	(9.585, 10.746)	380	3,89
Julio	8.717	9.192	(8.673, 9.723)	475	5,45
Agosto	8.027	8.179	(7.717, 8.652)	152	1,89
Septiembre	9.356	9.216	(8.696, 9.749)	-140	-1,50
Octubre	9.717	10.581	(9.983, 11.192)	864	8,89
Total	100.087	102.422	. .	2.335	2,33

Tabla 5.3. Comparación del número de urgencias observados-previstos, Hospital de Txagorritxu 2012

Mes	Observados	Previstos	I.C. del 80%	Error	
				Absoluto	Relativo(%)
Enero	10.404	9.836	(9.251, 10.436)	-568	-5,46
Febrero	9.299	9.134	(8.591, 9.691)	-165	-1,77
Marzo	9.919	9.995	(9.400, 10.604)	76	0,77
Abril	8.764	9.295	(8.742, 9.861)	531	6,06
Mayo	9.679	9.417	(8.856, 9.990)	-262	-2,71
Junio	9.216	9.567	(8.997, 10.150)	351	3,81
Julio	8.446	9.061	(8.522, 9.613)	615	7,28
Agosto	7.613	7.805	(7.341, 8.281)	192	2,52
Septiembre	8.381	8.979	(8.444, 9.526)	598	7,14
Octubre	9.388	9.903	(9.314, 10.507)	515	5,49
Total	91.109	92.992	. .	1.883	2,07

Tabla 5.4 Comparación del número de intervenciones quirúrgicas observados-previstos, Hospital de Txagorritxu 2012

Mes	Observados	Previstos	I.C. del 80%	Error	
				Absoluto	Relativo(%)
Enero	1.232	1.117	(1.008, 1.230)	-115	-9,33
Febrero	1.326	1.456	(1.314, 1.603)	130	9,80
Marzo	1.307	1.345	(1.214, 1.481)	38	2,91
Abril	890	906	(817, 997)	16	1,80
Mayo	1.310	1.371	(1.238, 1.510)	61	4,66
Junio	1.132	1.143	(1.031, 1.259)	11	0,97
Julio	691	770	(695, 848)	79	11,43
Agosto	530	570	(514, 628)	40	7,55
Septiembre	1.112	965	(871, 1.062)	-147	-13,22
Octubre	1.313	1.366	(1.232, 1.504)	53	4,04
Total	10.843	11.009	. .	166	1,53

Tabla 6.1. Comparación del número de ingresos observados-previstos, Hospital de Santiago 2012

Mes	Observados	Previstos	I.C. del 80%	Error	
				Absoluto	Relativo(%)
Enero	1.210	1.171	(1.102, 1.240)	-39	-3,22
Febrero	1.337	1.317	(1.252, 1.382)	-20	-1,50
Marzo	1.332	1.340	(1.271, 1.409)	8	0,60
Abril	995	1.037	(970, 1.105)	42	4,22
Mayo	1.296	1.290	(1.221, 1.360)	-6	-0,46
Junio	1.153	1.150	(1.083, 1.217)	-3	-0,26
Julio	944	979	(910, 1.049)	35	3,71
Agosto	742	760	(690, 829)	18	2,43
Septiembre	1.060	1.072	(1.005, 1.139)	12	1,13
Octubre	1.311	1.235	(1.166, 1.305)	-76	-5,80
Total	11.380	11.351	. .	-29	-0,25

Tabla 6.2. Comparación del número de estancias observados-previstos, Hospital de Santiago 2012

Mes	Observados	Previstos	I.C. del 80%	Error	
				Absoluto	Relativo(%)
Enero	6.392	6.701	(6.288, 7.114)	309	4,83
Febrero	6.988	6.454	(6.068, 6.840)	-534	-7,64
Marzo	6.970	6.904	(6.491, 7.316)	-66	-0,95
Abril	6.124	5.805	(5.406, 6.205)	-319	-5,21
Mayo	6.735	6.405	(5.992, 6.817)	-330	-4,90
Junio	6.021	6.223	(5.824, 6.623)	202	3,35
Julio	5.597	5.750	(5.338, 6.163)	153	2,73
Agosto	4.747	5.059	(4.646, 5.471)	312	6,57
Septiembre	5.289	5.641	(5.241, 6.040)	352	6,66
Octubre	6.443	6.382	(5.969, 6.795)	-61	-0,95
Total	61.306	61.324	. .	18	0,03

Tabla 6.3. Comparación del número de urgencias observados-previstos, Hospital de Santiago 2012

Mes	Observados	Previstos	I.C. del 80%	Error	
				Absoluto	Relativo(%)
Enero	4.219	4.153	(3.924, 4.388)	-66	-1,56
Febrero	4.031	3.805	(3.595, 4.020)	-226	-5,61
Marzo	4.304	4.278	(4.041, 4.519)	-26	-0,60
Abril	3.861	4.077	(3.852, 4.308)	216	5,59
Mayo	4.161	4.152	(3.922, 4.387)	-9	-0,22
Junio	3.959	4.163	(3.933, 4.399)	204	5,15
Julio	4.072	4.138	(3.909, 4.372)	66	1,62
Agosto	3.905	3.845	(3.633, 4.063)	-60	-1,54
Septiembre	3.732	3.998	(3.777, 4.224)	266	7,13
Octubre	4.168	4.029	(3.806, 4.256)	-139	-3,33
Total	40.412	40.638	. .	226	0,56

Tabla 6.4. Comparación del número de intervenciones quirúrgicas observados-previstos, Hospital de Santiago 2012

Mes	Observados	Previstos	I.C. del 80%	Error	
				Absoluto	Relativo(%)
Enero	652	645	(592, 698)	-7	-1,07
Febrero	771	751	(701, 801)	-20	-2,59
Marzo	766	783	(730, 836)	17	2,22
Abril	541	523	(472, 575)	-18	-3,33
Mayo	822	797	(744, 851)	-25	-3,04
Junio	732	736	(684, 787)	4	0,55
Julio	484	596	(543, 649)	112	23,14
Agosto	291	325	(272, 379)	34	11,68
Septiembre	669	638	(587, 690)	-31	-4,63
Octubre	840	703	(650, 757)	-137	-16,31
Total	6.568	6.497	. .	-71	-1,08

Tabla 7.1. Comparación del número de ingresos observados-previstos, Hospital de Donostia 2012

Mes	Observados	Previstos	I.C. del 80%	Error	
				Absoluto	Relativo(%)
Enero	4.786	4.613	(4.441, 4.788)	-173	-3,61
Febrero	4.792	4.793	(4.614, 4.975)	1	0,02
Marzo	4.968	5.003	(4.816, 5.193)	35	0,70
Abril	3.983	4.260	(4.101, 4.422)	277	6,95
Mayo	4.908	4.885	(4.703, 5.070)	-23	-0,47
Junio	4.517	4.519	(4.350, 4.690)	2	0,04
Julio	4.171	4.119	(3.965, 4.275)	-52	-1,25
Agosto	3.741	3.783	(3.642, 3.927)	42	1,12
Septiembre	4.007	4.107	(3.953, 4.262)	100	2,50
Octubre	4.752	4.652	(4.478, 4.828)	-100	-2,10
Total	44.625	44.734	. .	109	0,24

Tabla 7.2. Comparación del número de estancias observados-previstos, Hospital de Donostia 2012

Mes	Observados	Previstos	I.C. del 80%	Error	
				Absoluto	Relativo(%)
Enero	27.604	27.775	(26.825, 28.738)	171	0,62
Febrero	26.859	25.891	(25.005, 26.788)	-968	-3,60
Marzo	28.072	27.692	(26.745, 28.652)	-380	-1,35
Abril	24.145	25.454	(24.584, 26.337)	1.309	5,42
Mayo	25.812	25.975	(25.086, 26.875)	163	0,63
Junio	23.857	24.392	(23.558, 25.238)	535	2,24
Julio	23.066	23.621	(22.814, 24.440)	555	2,41
Agosto	22.283	22.065	(21.311, 22.830)	-218	-0,98
Septiembre	22.806	23.272	(22.476, 24.079)	466	2,04
Octubre	24.749	24.868	(24.017, 25.729)	119	0,48
Total	249.253	251.005	. .	1.752	0,70

Tabla 7.3. Comparación del número de urgencias observados-previstos, Hospital de Donostia 2012

Mes	Observados	Previstos	I.C. del 80%	Error	
				Absoluto	Relativo(%)
Enero	12.285	11.839	(11.146, 12.547)	-446	-3,63
Febrero	11.079	10.633	(10.011, 11.269)	-446	-4,03
Marzo	11.539	11.728	(11.043, 12.430)	189	1,64
Abril	10.150	11.021	(10.377, 11.681)	871	8,58
Mayo	11.213	11.209	(10.554, 11.880)	-4	-0,04
Junio	10.692	10.939	(10.299, 11.593)	247	2,31
Julio	10.530	11.115	(10.465, 11.780)	585	5,56
Agosto	9.959	10.311	(9.708, 10.928)	352	3,53
Septiembre	10.214	10.586	(9.967, 11.219)	372	3,64
Octubre	11.199	11.246	(10.589, 11.919)	47	0,42
Total	108.860	110.627	. .	1.767	1,62

Tabla 7.4 Comparación del número de intervenciones quirúrgicas observados-previstos, Hospital de Donostia 2012

Mes	Observados	Previstos	I.C. del 80%	Error	
				Absoluto	Relativo(%)
Enero	2.331	2.160	(1.989, 2.335)	-171	-7,34
Febrero	2.643	2.968	(2.734, 3.209)	325	12,30
Marzo	2.847	2.773	(2.554, 2.998)	-74	-2,60
Abril	2.132	2.309	(2.127, 2.497)	177	8,30
Mayo	2.905	2.892	(2.664, 3.128)	-13	-0,45
Junio	2.830	2.730	(2.515, 2.952)	-100	-3,53
Julio	2.292	2.281	(2.101, 2.467)	-11	-0,48
Agosto	1.881	1.849	(1.703, 2.000)	-32	-1,70
Septiembre	2.299	2.301	(2.120, 2.489)	2	0,09
Octubre	2.814	2.851	(2.626, 3.083)	37	1,31
Total	24.974	25.114	. .	140	0,56

Tabla 8.1. Comparación del número de ingresos observados-previstos, Hospital de Zumarraga 2012

Mes	Observados	Previstos	I.C. del 80%	Error	
				Absoluto	Relativo(%)
Enero	787	746	(686, 808)	-41	-5,21
Febrero	794	771	(709, 835)	-23	-2,90
Marzo	757	764	(702, 828)	7	0,92
Abril	638	659	(606, 714)	21	3,29
Mayo	779	776	(713, 841)	-3	-0,39
Junio	700	735	(676, 797)	35	5,00
Julio	582	595	(547, 644)	13	2,23
Agosto	412	437	(401, 473)	25	6,07
Septiembre	773	678	(624, 735)	-95	-12,29
Octubre	760	754	(693, 817)	-6	-0,79
Total	6.982	6.915	. .	-67	-0,96

Tabla 8.2. Comparación del número de estancias observados-previstos, Hospital de Zumarraga 2012

Mes	Observados	Previstos	I.C. del 80%	Error	
				Absoluto	Relativo(%)
Enero	3.317	3.210	(2.951, 3.478)	-107	-3,23
Febrero	3.313	3.037	(2.792, 3.291)	-276	-8,33
Marzo	3.432	3.241	(2.979, 3.511)	-191	-5,57
Abril	2.883	2.862	(2.631, 3.101)	-21	-0,73
Mayo	2.879	3.137	(2.883, 3.398)	258	8,96
Junio	2.564	2.819	(2.591, 3.054)	255	9,95
Julio	2.241	2.490	(2.289, 2.698)	249	11,11
Agosto	1.655	1.996	(1.835, 2.163)	341	20,60
Septiembre	2.535	2.442	(2.245, 2.646)	-93	-3,67
Octubre	2.860	2.681	(2.465, 2.905)	-179	-6,26
Total	27.679	27.915	. .	236	0,85

Tabla 8.3. Comparación del número de urgencias observados-previstos, Hospital de Zumarraga 2012

Mes	Observados	Previstos	I.C. del 80%	Error	
				Absoluto	Relativo(%)
Enero	3.343	3.301	(3.075, 3.533)	-42	-1,26
Febrero	2.831	2.914	(2.715, 3.119)	83	2,93
Marzo	2.996	3.132	(2.918, 3.352)	136	4,54
Abril	2.680	2.862	(2.666, 3.063)	182	6,79
Mayo	2.968	2.910	(2.711, 3.114)	-58	-1,95
Junio	2.919	2.821	(2.628, 3.019)	-98	-3,36
Julio	2.570	2.831	(2.638, 3.030)	261	10,16
Agosto	2.075	2.121	(1.976, 2.270)	46	2,22
Septiembre	2.559	2.651	(2.470, 2.837)	92	3,60
Octubre	2.845	3.022	(2.815, 3.234)	177	6,22
Total	27.786	28.565	. .	779	2,80

Tabla 8.4. Comparación del número de intervenciones quirúrgicas observados-previstos, Hospital de Zumarraga 2012

Mes	Observados	Previstos	I.C. del 80%	Error	
				Absoluto	Relativo(%)
Enero	373	363	(314, 415)	-10	-2,68
Febrero	423	420	(363, 480)	-3	-0,71
Marzo	360	378	(326, 432)	18	5,00
Abril	284	333	(288, 381)	49	17,25
Mayo	419	439	(379, 502)	20	4,77
Junio	370	392	(339, 448)	22	5,95
Julio	297	289	(250, 331)	-8	-2,69
Agosto	100	95	(82, 109)	-5	-5,00
Septiembre	422	340	(293, 389)	-82	-19,43
Octubre	418	413	(357, 473)	-5	-1,20
Total	3.466	3.462	. .	-4	-0,12

Tabla 9.1. Comparación del número de ingresos observados-previstos, Hospital de Bidasoa 2012

Mes	Observados	Previstos	I.C. del 80%	Error	
				Absoluto	Relativo(%)
Enero	581	594	(553, 637)	13	2,24
Febrero	652	600	(558, 643)	-52	-7,98
Marzo	624	637	(593, 683)	13	2,08
Abril	503	530	(493, 568)	27	5,37
Mayo	654	627	(584, 672)	-27	-4,13
Junio	583	561	(522, 601)	-22	-3,77
Julio	531	519	(483, 556)	-12	-2,26
Agosto	444	453	(421, 485)	9	2,03
Septiembre	517	497	(462, 532)	-20	-3,87
Octubre	560	606	(564, 649)	46	8,21
Total	5.649	5.624	. .	-25	-0,44

Tabla 9.2. Comparación del número de estancias observados-previstos, Hospital de Bidasoa 2012

Mes	Observados	Previstos	I.C. del 80%	Error	
				Absoluto	Relativo(%)
Enero	2.470	2.423	(2.214, 2.638)	-47	-1,90
Febrero	2.358	2.294	(2.097, 2.498)	-64	-2,71
Marzo	2.339	2.377	(2.172, 2.588)	38	1,62
Abril	1.924	2.096	(1.916, 2.283)	172	8,94
Mayo	2.512	2.449	(2.238, 2.667)	-63	-2,51
Junio	2.186	2.211	(2.020, 2.407)	25	1,14
Julio	1.889	2.125	(1.942, 2.314)	236	12,49
Agosto	1.599	1.610	(1.471, 1.753)	11	0,69
Septiembre	1.959	1.939	(1.773, 2.112)	-20	-1,02
Octubre	2.027	2.239	(2.046, 2.438)	212	10,46
Total	21.263	21.763	. .	500	2,35

Tabla 9.3. Comparación del número de urgencias observados-previstos, Hospital de Bidasoa 2012

Mes	Observados	Previstos	I.C. del 80%	Error	
				Absoluto	Relativo(%)
Enero	3.373	3.554	(3.341, 3.772)	181	5,37
Febrero	3.397	3.301	(3.103, 3.504)	-96	-2,83
Marzo	3.511	3.640	(3.422, 3.863)	129	3,67
Abril	3.197	3.323	(3.124, 3.527)	126	3,94
Mayo	3.642	3.471	(3.263, 3.684)	-171	-4,70
Junio	3.422	3.592	(3.377, 3.813)	170	4,97
Julio	3.453	3.482	(3.273, 3.695)	29	0,84
Agosto	3.311	3.354	(3.153, 3.560)	43	1,30
Septiembre	3.277	3.294	(3.097, 3.496)	17	0,52
Octubre	3.486	3.516	(3.306, 3.732)	30	0,86
Total	34.069	34.527	. .	458	1,34

Tabla 9.4. Comparación del número de intervenciones quirúrgicas observados-previstos, Hospital de Bidasoa 2012

Mes	Observados	Previstos	I.C. del 80%	Error	
				Absoluto	Relativo(%)
Enero	263	262	(235, 289)	-1	-0,38
Febrero	321	319	(294, 344)	-2	-0,62
Marzo	307	332	(304, 359)	25	8,14
Abril	240	255	(228, 281)	15	6,25
Mayo	335	338	(311, 365)	3	0,90
Junio	304	300	(274, 327)	-4	-1,32
Julio	257	243	(216, 270)	-14	-5,45
Agosto	204	210	(182, 237)	6	2,94
Septiembre	281	249	(223, 276)	-32	-11,39
Octubre	327	336	(309, 364)	9	2,75
Total	2.839	2.844	. .	5	0,18

Tabla 10.1. Comparación del número de ingresos observados-previstos, Hospital de Mendaro 2012

Mes	Observados	Previstos	I.C. del 80%	Error	
				Absoluto	Relativo(%)
Enero	700	661	(616, 707)	-39	-5,57
Febrero	723	658	(615, 700)	-65	-8,99
Marzo	694	710	(665, 756)	16	2,31
Abril	586	611	(567, 655)	25	4,27
Mayo	752	751	(706, 797)	-1	-0,13
Junio	691	705	(661, 749)	14	2,03
Julio	433	449	(404, 495)	16	3,70
Agosto	319	302	(256, 347)	-17	-5,33
Septiembre	481	496	(452, 540)	15	3,12
Octubre	655	672	(627, 718)	17	2,60
Total	6.034	6.015	. .	-19	-0,31

Tabla 10.2. Comparación del número de estancias observados-previstos, Hospital de Mendaro 2012

Mes	Observados	Previstos	I.C. del 80%	Error	
				Absoluto	Relativo(%)
Enero	3.387	3.173	(2.968, 3.377)	-214	-6,32
Febrero	3.446	2.995	(2.803, 3.186)	-451	-13,09
Marzo	3.268	3.240	(3.035, 3.445)	-28	-0,86
Abril	2.509	2.935	(2.737, 3.133)	426	16,98
Mayo	2.774	2.978	(2.773, 3.182)	204	7,35
Junio	2.529	2.616	(2.418, 2.814)	87	3,44
Julio	1.877	1.984	(1.779, 2.189)	107	5,70
Agosto	1.698	1.756	(1.551, 1.961)	58	3,42
Septiembre	1.929	1.957	(1.759, 2.155)	28	1,45
Octubre	2.487	2.682	(2.477, 2.886)	195	7,84
Total	25.904	26.316	. .	412	1,59

Tabla 10.3. Comparación del número de urgencias observados-previstos, Hospital de Mendaro 2012

Mes	Observados	Previstos	I.C. del 80%	Error	
				Absoluto	Relativo(%)
Enero	2.902	2.870	(2.711, 3.028)	-32	-1,10
Febrero	2.659	2.504	(2.356, 2.652)	-155	-5,83
Marzo	2.698	2.825	(2.667, 2.984)	127	4,71
Abril	2.236	2.412	(2.259, 2.565)	176	7,87
Mayo	2.613	2.512	(2.354, 2.671)	-101	-3,87
Junio	2.537	2.558	(2.405, 2.711)	21	0,83
Julio	2.288	2.518	(2.360, 2.677)	230	10,05
Agosto	1.997	1.977	(1.819, 2.135)	-20	-1,00
Septiembre	2.311	2.525	(2.372, 2.678)	214	9,26
Octubre	2.618	2.568	(2.410, 2.726)	-50	-1,91
Total	24.859	25.269	. .	410	1,65

Tabla 10.4. Comparación del número de intervenciones quirúrgicas observados-previstos, Hospital de Mendaro 2012

Mes	Observados	Previstos	I.C. del 80%	Error	
				Absoluto	Relativo(%)
Enero	294	284	(242, 329)	-10	-3,40
Febrero	313	337	(287, 390)	24	7,67
Marzo	333	325	(277, 375)	-8	-2,40
Abril	271	272	(232, 315)	1	0,37
Mayo	411	353	(301, 408)	-58	-14,11
Junio	389	352	(300, 406)	-37	-9,51
Julio	190	274	(233, 316)	84	44,21
Agosto	74	124	(105, 143)	50	67,57
Septiembre	208	208	(177, 240)	0	0,00
Octubre	348	300	(256, 347)	-48	-13,79
Total	2.831	2.829	. .	-2	-0,07

Tabla 11.1. Comparación del número de ingresos observados-previstos, Hospital de Alto Deba 2012

Mes	Observados	Previstos	I.C. del 80%	Error	
				Absoluto	Relativo(%)
Enero	488	467	(438, 497)	-21	-4,30
Febrero	510	480	(453, 508)	-30	-5,88
Marzo	472	487	(458, 516)	15	3,18
Abril	442	441	(413, 469)	-1	-0,23
Mayo	466	488	(459, 517)	22	4,72
Junio	393	440	(412, 468)	47	11,96
Julio	422	402	(373, 431)	-20	-4,74
Agosto	295	309	(279, 338)	14	4,75
Septiembre	411	430	(402, 459)	19	4,62
Octubre	523	490	(461, 519)	-33	-6,31
Total	4.422	4.434	. .	12	0,27

Tabla 11.2. Comparación del número de estancias observados-previstos, Hospital de Alto Deba 2012

Mes	Observados	Previstos	I.C. del 80%	Error	
				Absoluto	Relativo(%)
Enero	1.681	1.739	(1.588, 1.890)	58	3,45
Febrero	1.820	1.848	(1.707, 1.990)	28	1,54
Marzo	2.006	1.869	(1.718, 2.021)	-137	-6,83
Abril	1.736	1.827	(1.681, 1.973)	91	5,24
Mayo	1.775	1.816	(1.665, 1.967)	41	2,31
Junio	1.237	1.408	(1.262, 1.554)	171	13,82
Julio	1.339	1.276	(1.125, 1.427)	-63	-4,71
Agosto	1.263	1.057	(906, 1.208)	-206	-16,31
Septiembre	1.492	1.431	(1.285, 1.577)	-61	-4,09
Octubre	1.890	1.577	(1.426, 1.728)	-313	-16,56
Total	16.239	15.848	. .	-391	-2,41

Tabla 11.3. Comparación del número de urgencias observados-previstos, Hospital de Alto Deba 2012

Mes	Observados	Previstos	I.C. del 80%	Error	
				Absoluto	Relativo(%)
Enero	3.233	3.243	(3.069, 3.418)	10	0,31
Febrero	2.975	2.810	(2.647, 2.973)	-165	-5,55
Marzo	3.430	3.158	(2.984, 3.333)	-272	-7,93
Abril	2.957	3.148	(2.980, 3.317)	191	6,46
Mayo	3.091	3.071	(2.897, 3.246)	-20	-0,65
Junio	3.192	3.076	(2.908, 3.245)	-116	-3,63
Julio	3.092	3.049	(2.874, 3.223)	-43	-1,39
Agosto	2.355	2.330	(2.155, 2.504)	-25	-1,06
Septiembre	2.891	3.013	(2.845, 3.182)	122	4,22
Octubre	3.342	3.320	(3.145, 3.494)	-22	-0,66
Total	30.558	30.218	. .	-340	-1,11

Tabla 11.4 Comparación del número de intervenciones quirúrgicas observados-previstos, Hospital de Alto Deba 2012

Mes	Observados	Previstos	I.C. del 80%	Error	
				Absoluto	Relativo(%)
Enero	229	235	(211, 259)	6	2,62
Febrero	252	267	(244, 289)	15	5,95
Marzo	233	264	(240, 288)	31	13,30
Abril	226	222	(199, 245)	-4	-1,77
Mayo	256	274	(250, 298)	18	7,03
Junio	223	242	(219, 265)	19	8,52
Julio	233	204	(180, 228)	-29	-12,45
Agosto	140	127	(103, 151)	-13	-9,29
Septiembre	232	220	(197, 244)	-12	-5,17
Octubre	278	262	(238, 286)	-16	-5,76
Total	2.302	2.317	. .	15	0,65

Tabla 12.1. Comparación del número de ingresos observados-previstos, Hospital de Cruces 2012

Mes	Observados	Previstos	I.C. del 80%	Error	
				Absoluto	Relativo(%)
Enero	4.446	4.457	(4.291, 4.623)	11	0,25
Febrero	4.510	4.523	(4.367, 4.678)	13	0,29
Marzo	4.710	4.572	(4.406, 4.738)	-138	-2,93
Abril	3.632	3.935	(3.775, 4.096)	303	8,34
Mayo	4.699	4.589	(4.423, 4.755)	-110	-2,34
Junio	4.356	4.381	(4.221, 4.542)	25	0,57
Julio	3.620	3.587	(3.421, 3.753)	-33	-0,91
Agosto	2.993	3.148	(2.982, 3.314)	155	5,18
Septiembre	3.949	3.807	(3.646, 3.968)	-142	-3,60
Octubre	4.644	4.575	(4.410, 4.741)	-69	-1,49
Total	41.559	41.574	. .	15	0,04

Tabla 12.2. Comparación del número de estancias observados-previstos, Hospital de Cruces 2012

Mes	Observados	Previstos	I.C. del 80%	Error	
				Absoluto	Relativo(%)
Enero	23.884	23.756	(22.961, 24.562)	-128	-0,54
Febrero	23.912	22.675	(21.916, 23.444)	-1.237	-5,17
Marzo	24.575	24.592	(23.769, 25.426)	17	0,07
Abril	21.037	22.179	(21.436, 22.931)	1.142	5,43
Mayo	22.872	23.035	(22.264, 23.816)	163	0,71
Junio	20.606	22.176	(21.434, 22.929)	1.570	7,62
Julio	20.148	20.067	(19.395, 20.748)	-81	-0,40
Agosto	17.816	18.299	(17.686, 18.919)	483	2,71
Septiembre	19.231	19.890	(19.224, 20.564)	659	3,43
Octubre	22.201	21.554	(20.832, 22.285)	-647	-2,91
Total	216.282	218.223	. .	1.941	0,90

Tabla 12.3. Comparación del número de urgencias observados-previstos, Hospital de Cruces 2012

Mes	Observados	Previstos	I.C. del 80%	Error	
				Absoluto	Relativo(%)
Enero	18.170	17.527	(16.700, 18.369)	-643	-3,54
Febrero	16.153	16.742	(15.952, 17.546)	589	3,65
Marzo	17.885	17.915	(17.070, 18.776)	30	0,17
Abril	15.466	15.737	(14.995, 16.493)	271	1,75
Mayo	17.356	17.863	(17.021, 18.722)	507	2,92
Junio	17.106	17.036	(16.232, 17.854)	-70	-0,41
Julio	15.856	16.416	(15.642, 17.205)	560	3,53
Agosto	14.144	14.889	(14.186, 15.604)	745	5,27
Septiembre	15.578	16.153	(15.391, 16.930)	575	3,69
Octubre	17.395	17.933	(17.087, 18.795)	538	3,09
Total	165.109	168.211	. .	3.102	1,88

Tabla 12.4 Comparación del número de intervenciones quirúrgicas observados-previstos, Hospital de Cruces 2012

Mes	Observados	Previstos	I.C. del 80%	Error	
				Absoluto	Relativo(%)
Enero	2.719	2.630	(2.456, 2.809)	-89	-3,27
Febrero	2.974	3.009	(2.810, 3.214)	35	1,18
Marzo	2.948	2.990	(2.792, 3.193)	42	1,42
Abril	2.061	2.252	(2.103, 2.405)	191	9,27
Mayo	3.009	2.972	(2.775, 3.174)	-37	-1,23
Junio	2.722	2.778	(2.594, 2.967)	56	2,06
Julio	1.991	2.032	(1.898, 2.170)	41	2,06
Agosto	1.300	1.466	(1.369, 1.565)	166	12,77
Septiembre	2.347	2.077	(1.940, 2.218)	-270	-11,50
Octubre	2.999	2.966	(2.770, 3.168)	-33	-1,10
Total	25.070	25.172	. .	102	0,41

Tabla 13.1. Comparación del número de ingresos observados-previstos, Hospital de Basurto 2012

Mes	Observados	Previstos	I.C. del 80%	Error	
				Absoluto	Relativo(%)
Enero	3.527	3.305	(3.168, 3.442)	-222	-6,29
Febrero	3.458	3.441	(3.313, 3.569)	-17	-0,49
Marzo	3.603	3.577	(3.440, 3.714)	-26	-0,72
Abril	2.957	3.030	(2.897, 3.162)	73	2,47
Mayo	3.362	3.540	(3.403, 3.677)	178	5,29
Junio	3.012	3.269	(3.136, 3.402)	257	8,53
Julio	2.734	2.810	(2.673, 2.947)	76	2,78
Agosto	2.248	2.360	(2.223, 2.497)	112	4,98
Septiembre	2.990	3.074	(2.941, 3.206)	84	2,81
Octubre	3.275	3.315	(3.177, 3.452)	40	1,22
Total	31.166	31.721	. .	555	1,78

Tabla 13.2. Comparación del número de estancias observados-previstos, Hospital de Basurto 2012

Mes	Observados	Previstos	I.C. del 80%	Error	
				Absoluto	Relativo(%)
Enero	17.535	17.112	(16.467, 17.756)	-423	-2,41
Febrero	17.721	16.844	(16.242, 17.447)	-877	-4,95
Marzo	17.695	18.140	(17.496, 18.784)	445	2,51
Abril	15.546	15.730	(15.107, 16.354)	184	1,18
Mayo	16.752	17.039	(16.395, 17.683)	287	1,71
Junio	15.754	16.154	(15.531, 16.778)	400	2,54
Julio	14.361	15.404	(14.760, 16.049)	1.043	7,26
Agosto	12.910	12.585	(11.941, 13.229)	-325	-2,52
Septiembre	14.136	14.869	(14.246, 15.493)	733	5,19
Octubre	16.033	16.447	(15.803, 17.091)	414	2,58
Total	158.443	160.324	. .	1.881	1,19

Tabla 13.3. Comparación del número de urgencias observados-previstos Hospital de Basurto 2012

Mes	Observados	Previstos	I.C. del 80%	Error	
				Absoluto	Relativo(%)
Enero	11.391	11.229	(10.668, 11.791)	-162	-1,42
Febrero	10.198	10.613	(10.087, 11.138)	415	4,07
Marzo	11.106	11.272	(10.711, 11.834)	166	1,49
Abril	9.930	10.592	(10.049, 11.136)	662	6,67
Mayo	10.936	10.922	(10.361, 11.484)	-14	-0,13
Junio	10.461	10.674	(10.131, 11.218)	213	2,04
Julio	9.597	9.572	(9.011, 10.134)	-25	-0,26
Agosto	9.242	9.096	(8.534, 9.657)	-146	-1,58
Septiembre	9.779	10.070	(9.526, 10.613)	291	2,98
Octubre	10.773	11.466	(10.905, 12.028)	693	6,43
Total	103.413	105.506	.	2.093	2,02

Tabla 13.4. Comparación del número de intervenciones quirúrgicas observados-previstos, Hospital de Basurto 2012

Mes	Observados	Previstos	I.C. del 80%	Error	
				Absoluto	Relativo(%)
Enero	1.692	1.579	(1.431, 1.733)	-113	-6,68
Febrero	1.947	1.915	(1.736, 2.102)	-32	-1,64
Marzo	1.932	1.952	(1.769, 2.142)	20	1,04
Abril	1.380	1.515	(1.372, 1.662)	135	9,78
Mayo	1.911	1.922	(1.742, 2.109)	11	0,58
Junio	1.690	1.785	(1.618, 1.959)	95	5,62
Julio	1.390	1.316	(1.193, 1.444)	-74	-5,32
Agosto	683	764	(692, 838)	81	11,86
Septiembre	1.641	1.539	(1.395, 1.689)	-102	-6,22
Octubre	1.768	1.767	(1.601, 1.939)	-1	-0,06
Total	16.034	16.054	.	20	0,12

Tabla 14.1. Comparación del número de ingresos observados-previstos, Hospital de Galdakao 2012

Mes	Observados	Previstos	I.C. del 80%	Error	
				Absoluto	Relativo(%)
Enero	2.042	1.994	(1.846, 2.147)	-48	-2,35
Febrero	2.033	2.035	(1.884, 2.191)	2	0,10
Marzo	1.994	2.042	(1.890, 2.198)	48	2,41
Abril	1.519	1.585	(1.467, 1.706)	66	4,34
Mayo	1.904	1.982	(1.835, 2.134)	78	4,10
Junio	1.811	1.838	(1.702, 1.979)	27	1,49
Julio	1.435	1.425	(1.319, 1.534)	-10	-0,70
Agosto	1.288	1.219	(1.128, 1.312)	-69	-5,36
Septiembre	1.573	1.586	(1.468, 1.707)	13	0,83
Octubre	2.052	2.023	(1.873, 2.178)	-29	-1,41
Total	17.651	17.729	. .	78	0,44

Tabla 14.2. Comparación del número de estancias observados-previstos, Hospital de Galdakao 2012

Mes	Observados	Previstos	I.C. del 80%	Error	
				Absoluto	Relativo(%)
Enero	9.324	9.521	(9.004, 10.048)	197	2,11
Febrero	9.694	9.225	(8.725, 9.737)	-469	-4,84
Marzo	9.719	9.850	(9.316, 10.396)	131	1,35
Abril	7.859	8.346	(7.893, 8.808)	487	6,20
Mayo	8.673	8.884	(8.402, 9.377)	211	2,43
Junio	8.157	8.599	(8.132, 9.075)	442	5,42
Julio	7.682	7.731	(7.312, 8.160)	49	0,64
Agosto	6.196	6.346	(6.002, 6.698)	150	2,42
Septiembre	7.425	7.315	(6.918, 7.720)	-110	-1,48
Octubre	8.582	8.811	(8.333, 9.300)	229	2,67
Total	83.311	84.628	. .	1.317	1,58

Tabla 14.3. Comparación del número de urgencias observados-previstos Hospital de Galdakao 2012

Mes	Observados	Previstos	I.C. del 80%	Error	
				Absoluto	Relativo(%)
Enero	6.930	6.920	(6.643, 7.201)	-10	-0,14
Febrero	6.434	6.451	(6.193, 6.713)	17	0,26
Marzo	6.922	6.945	(6.668, 7.228)	23	0,33
Abril	5.962	6.183	(5.936, 6.434)	221	3,71
Mayo	6.578	6.605	(6.341, 6.873)	27	0,41
Junio	6.476	6.410	(6.153, 6.670)	-66	-1,02
Julio	6.464	6.324	(6.071, 6.580)	-140	-2,17
Agosto	5.892	5.780	(5.549, 6.015)	-112	-1,90
Septiembre	6.218	6.141	(5.896, 6.391)	-77	-1,24
Octubre	6.703	6.598	(6.334, 6.866)	-105	-1,57
Total	64.579	64.357	. .	-222	-0,34

Tabla 14.4. Comparación del número de intervenciones quirúrgicas observados-previstos, Hospital de Galdakao 2012

Mes	Observados	Previstos	I.C. del 80%	Error	
				Absoluto	Relativo(%)
Enero	1.091	1.059	(937, 1.188)	-32	-2,93
Febrero	1.168	1.330	(1.176, 1.492)	162	13,87
Marzo	1.205	1.254	(1.109, 1.406)	49	4,07
Abril	881	876	(774, 982)	-5	-0,57
Mayo	1.254	1.393	(1.232, 1.562)	139	11,08
Junio	1.170	1.252	(1.107, 1.404)	82	7,01
Julio	718	631	(558, 707)	-87	-12,12
Agosto	518	522	(462, 586)	4	0,77
Septiembre	876	873	(772, 979)	-3	-0,34
Octubre	1.416	1.330	(1.176, 1.491)	-86	-6,07
Total	10.297	10.520	. .	223	2,17

Tabla 15.1. Comparación del número de ingresos observados-previstos, Hospital de San Eloy 2012

Mes	Observados	Previstos	I.C. del 80%	Error	
				Absoluto	Relativo(%)
Enero	713	679	(610, 751)	-34	-4,77
Febrero	780	738	(663, 816)	-42	-5,38
Marzo	798	728	(654, 805)	-70	-8,77
Abril	555	566	(509, 626)	11	1,98
Mayo	766	753	(676, 832)	-13	-1,70
Junio	712	687	(617, 759)	-25	-3,51
Julio	408	441	(397, 488)	33	8,09
Agosto	337	354	(319, 392)	17	5,04
Septiembre	569	515	(463, 570)	-54	-9,49
Octubre	739	745	(670, 824)	6	0,81
Total	6.377	6.206	. .	-171	-2,68

Tabla 15.2. Comparación del número de estancias observados-previstos, Hospital de San Eloy 2012

Mes	Observados	Previstos	I.C. del 80%	Error	
				Absoluto	Relativo(%)
Enero	2.840	2.804	(2.572, 3.044)	-36	-1,27
Febrero	2.776	2.663	(2.443, 2.890)	-113	-4,07
Marzo	3.012	2.791	(2.560, 3.029)	-221	-7,34
Abril	2.632	2.426	(2.225, 2.633)	-206	-7,83
Mayo	2.685	2.741	(2.515, 2.975)	56	2,09
Junio	2.687	2.572	(2.360, 2.792)	-115	-4,28
Julio	2.151	2.121	(1.946, 2.302)	-30	-1,39
Agosto	1.729	1.869	(1.715, 2.029)	140	8,10
Septiembre	2.221	2.167	(1.988, 2.352)	-54	-2,43
Octubre	2.725	2.577	(2.364, 2.798)	-148	-5,43
Total	25.458	24.731	. .	-727	-2,86

Tabla 15.3. Comparación del número de urgencias observados-previstos Hospital de San Eloy 2012

Mes	Observados	Previstos	I.C. del 80%	Error	
				Absoluto	Relativo(%)
Enero	3.086	3.007	(2.867, 3.147)	-79	-2,56
Febrero	2.772	2.832	(2.701, 2.963)	60	2,16
Marzo	3.183	3.077	(2.937, 3.218)	-106	-3,33
Abril	2.822	2.858	(2.723, 2.994)	36	1,28
Mayo	3.035	3.025	(2.885, 3.166)	-10	-0,33
Junio	2.922	2.958	(2.822, 3.094)	36	1,23
Julio	2.956	2.882	(2.742, 3.022)	-74	-2,50
Agosto	2.546	2.453	(2.313, 2.594)	-93	-3,65
Septiembre	2.767	2.810	(2.674, 2.946)	43	1,55
Octubre	2.958	3.004	(2.863, 3.144)	46	1,56
Total	29.047	28.906	. .	-141	-0,49

Tabla 15.4. Comparación del número de intervenciones quirúrgicas observados-previstos, Hospital de San Eloy 2012

Mes	Observados	Previstos	I.C. del 80%	Error	
				Absoluto	Relativo(%)
Enero	472	447	(397, 497)	-25	-5,30
Febrero	571	533	(487, 579)	-38	-6,65
Marzo	568	584	(534, 633)	16	2,82
Abril	367	371	(323, 419)	4	1,09
Mayo	586	587	(538, 637)	1	0,17
Junio	541	544	(496, 592)	3	0,55
Julio	218	242	(192, 291)	24	11,01
Agosto	176	161	(112, 211)	-15	-8,52
Septiembre	382	370	(322, 418)	-12	-3,14
Octubre	584	532	(483, 582)	-52	-8,90
Total	4.465	4.371	. .	-94	-2,11