

BOCA SUR DEL TUNEL DE LA VARIANTE DE ALTZOLA

CONTINUACIÓN DESDE LA BOCA SUR DEL TUNEL DE LA VARIANTE DE ALTZOLA EN ELGOIBAR, GIPUZKOA



- Trazado**
- Trazado Proyecto
 - Zonas auxiliares obra
 - Accesos Obra

0	PRIMERA EMISIÓN	ABR-22		
REV	CLASE DE MODIFICACIÓN	FECHA	NOMBRE	COMP. OBRA

BIRZERTERTZEAK / REVISIONES

AHOLKULARIA / CONSULTOR	INGENIARI EGILEA INGENIERO AUTOR
	LAURA SANTOS SANTOS FERNANDO SEGOVIA CABRERO

ERREFERENTZIA AHOLKULARIA REFERENCIA CONSULTOR	ERREFERENTZIA REFERENCIA
	4-DAPA-22-

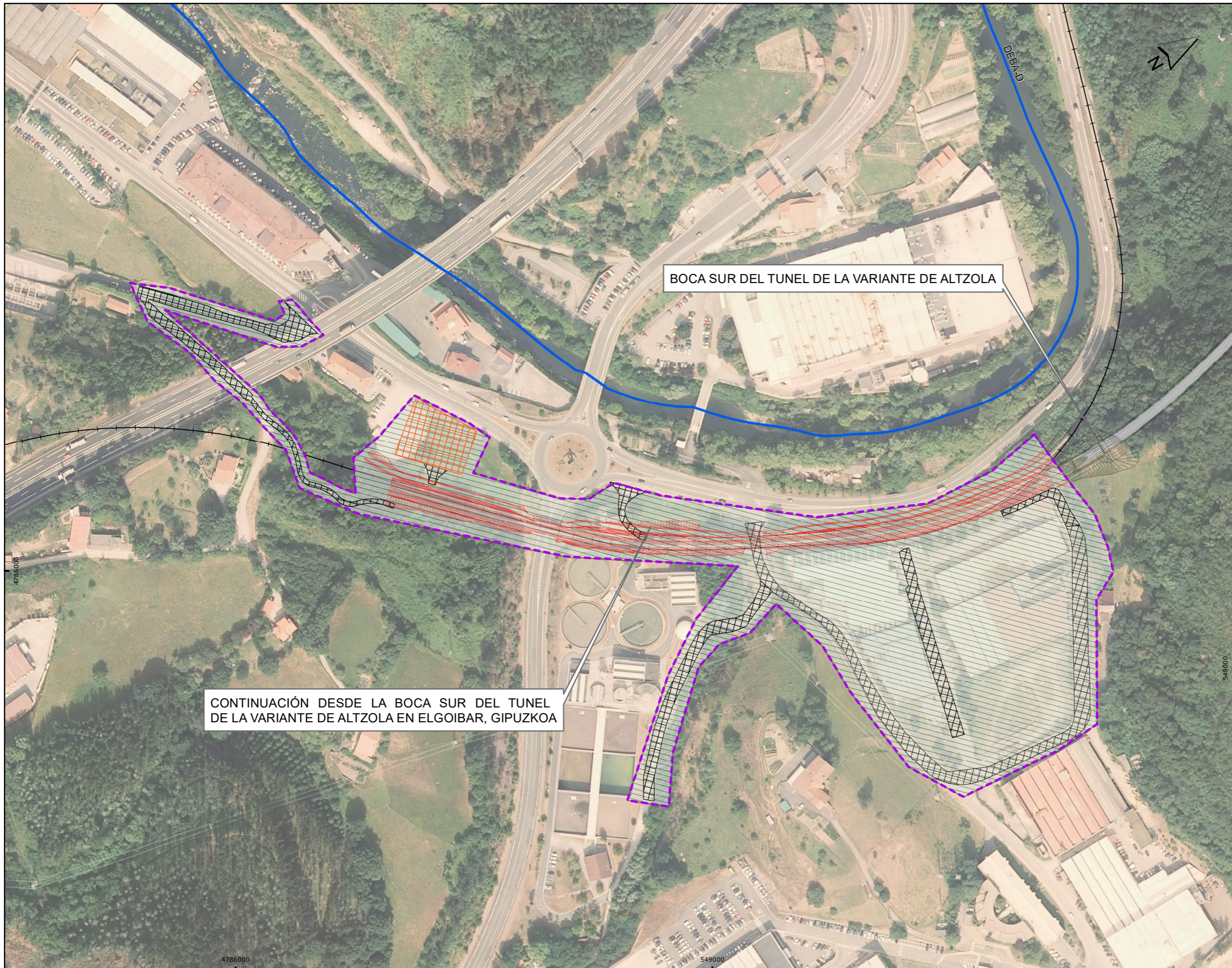

Trazado

- Trazado
- Zonas auxiliares obra
- Accesos Obra

Vulnerabilidad acuíferos

- 1 - Vulnerabilidad muy baja

Litología

- Alternancia de areniscas, a veces calcáreas, y lutitas

CONTINUACIÓN DESDE LA BOCA SUR DEL TUNEL DE LA VARIANTE DE ALTZOLA EN ELGOIBAR, GIPUZKOA

0	PRIMERA EMISIÓN	ABR-22			
REV	CLASE DE MODIFICACIÓN	FECHA	NOMBRE	COMP.	OBRA

BIRZERTERTZEAK / REVISIONES

AHOLKULARIA / CONSULTOR	INGENIARI EGILEA INGENIERO AUTOR
	LAURA SANTOS SANTOS FERNANDO SEGOVIA CABRERO

ERREFERENTZIA AHOLKULARIA REFERENCIA CONSULTOR	ERREFERENTZIA REFERENCIA
--	------------------------------------

4-DAPA-22-

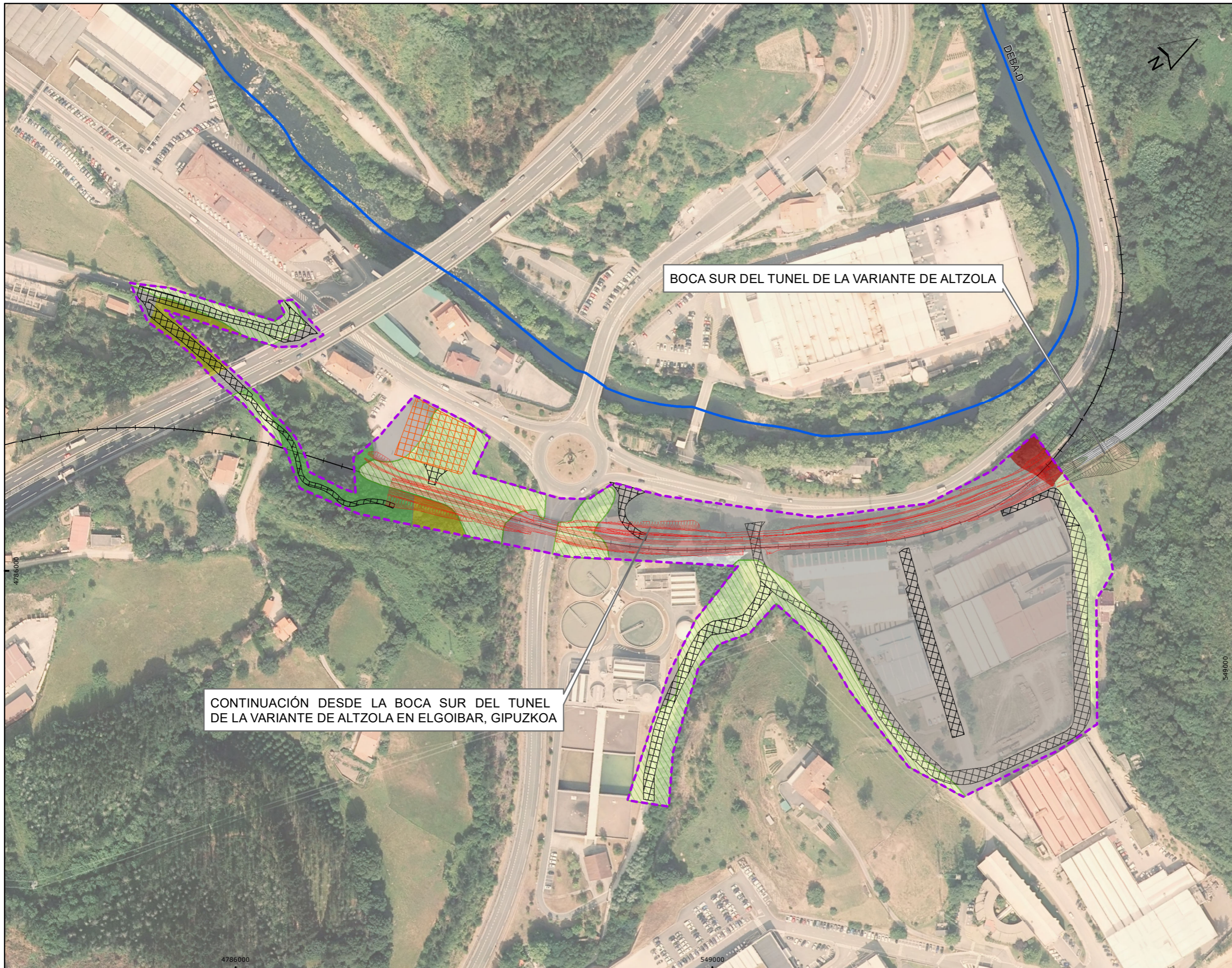

Trazado

- Trazado
- Zonas auxiliares obra
- Accesos Obra

Habitats Interés Comunitario

- Prados pobres de siega de baja altitud

Vegetación

- Fase juvenil o degradada de robledales
- Otros tipos no presentes en el mapa 1:25000
- Plantaciones forestales
- Prados y cultivos atlánticos
- Robledal acidófilo y robledal-bosque mixto atlántico
- Vegetación ruderal-nitrófila
- Zonas sin vegetación

CONTINUACIÓN DESDE LA BOCA SUR DEL TUNEL DE LA VARIANTE DE ALTZOLA EN ELGOIBAR, GIPUZKOA

0	PRIMERA EMISIÓN	ABR-22			
REV	CLASE DE MODIFICACIÓN	FECHA	NOMBRE	COMP.	OBRA

BIRZERTERTZEAK / REVISIONES

AHOLKULARIA / CONSULTOR	INGENIARI EGILEA INGENIERO AUTOR
	LAURA SANTOS SANTOS FERNANDO SEGOVIA CABRERO

ERREFERENTZIA AHOLKULARIA REFERENCIA CONSULTOR	ERREFERENTZIA REFERENCIA
---	-----------------------------

4-DAPA-22-

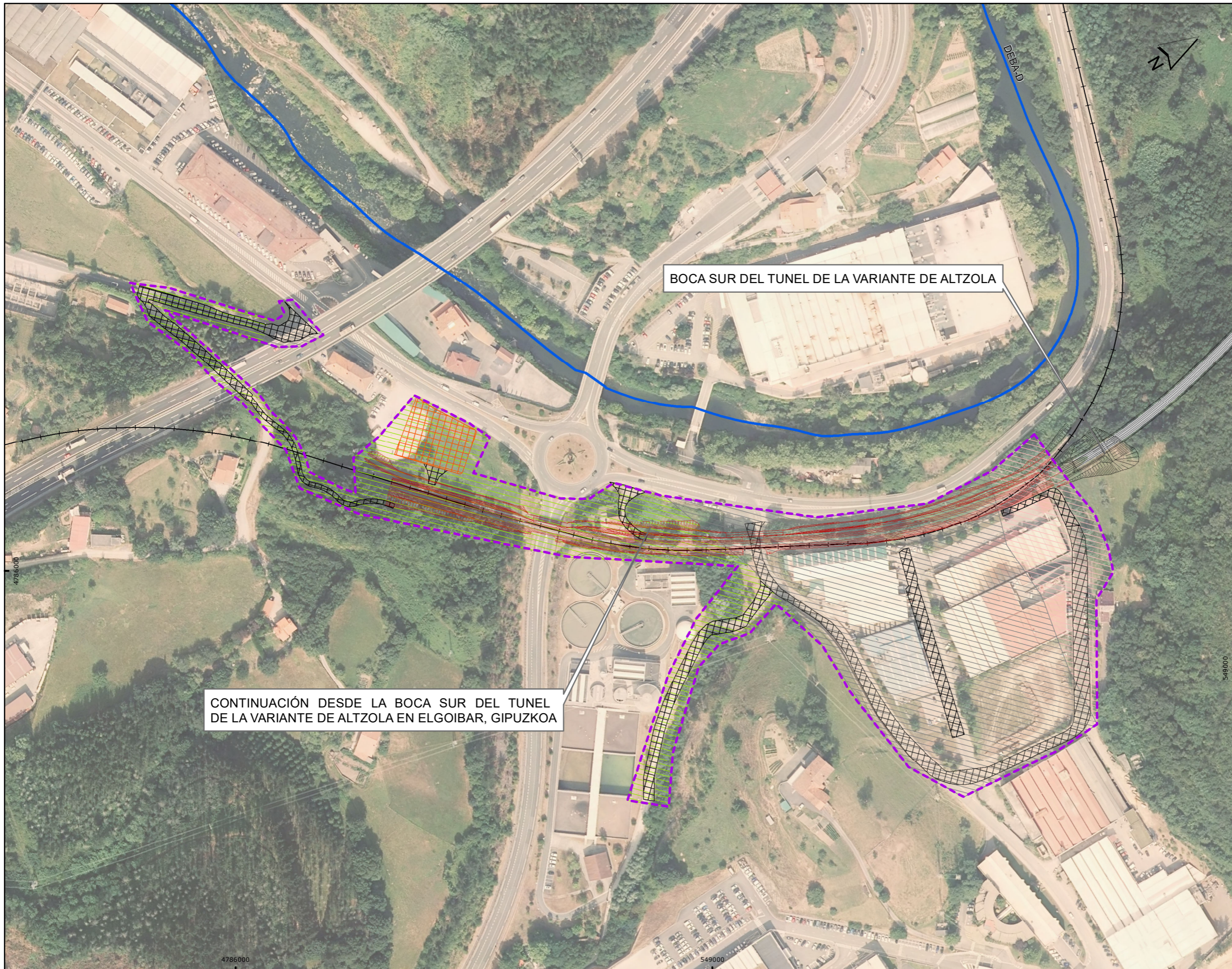

Trazado

- Trazado
- Zonas auxiliares obra
- Accesos Obra

Unidades de Paisaje

- Agrario con dominio de prados y cultivos atlánticos
- Industrial en dominio antropogénico
- Plantaciones forestales en dominio fluvial

CONTINUACIÓN DESDE LA BOCA SUR DEL TUNEL DE LA VARIANTE DE ALTZOLA EN ELGOIBAR, GIPUZKOA

BOCA SUR DEL TUNEL DE LA VARIANTE DE ALTZOLA

0	PRIMERA EMISIÓN	ABR-22			
REV	CLASE DE MODIFICACIÓN	FECHA	NOMBRE	COMP.	OBRA

BIRZERTERTZEAK / REVISIONES

AHOLKULARIA / CONSULTOR	INGENIARI EGILEA INGENIERO AUTOR
	LAURA SANTOS SANTOS FERNANDO SEGOVIA CABRERO

ERREFERENTZIA AHOLKULARIA REFERENCIA CONSULTOR	ERREFERENTZIA REFERENCIA
--	------------------------------------

4-DAPA-22-

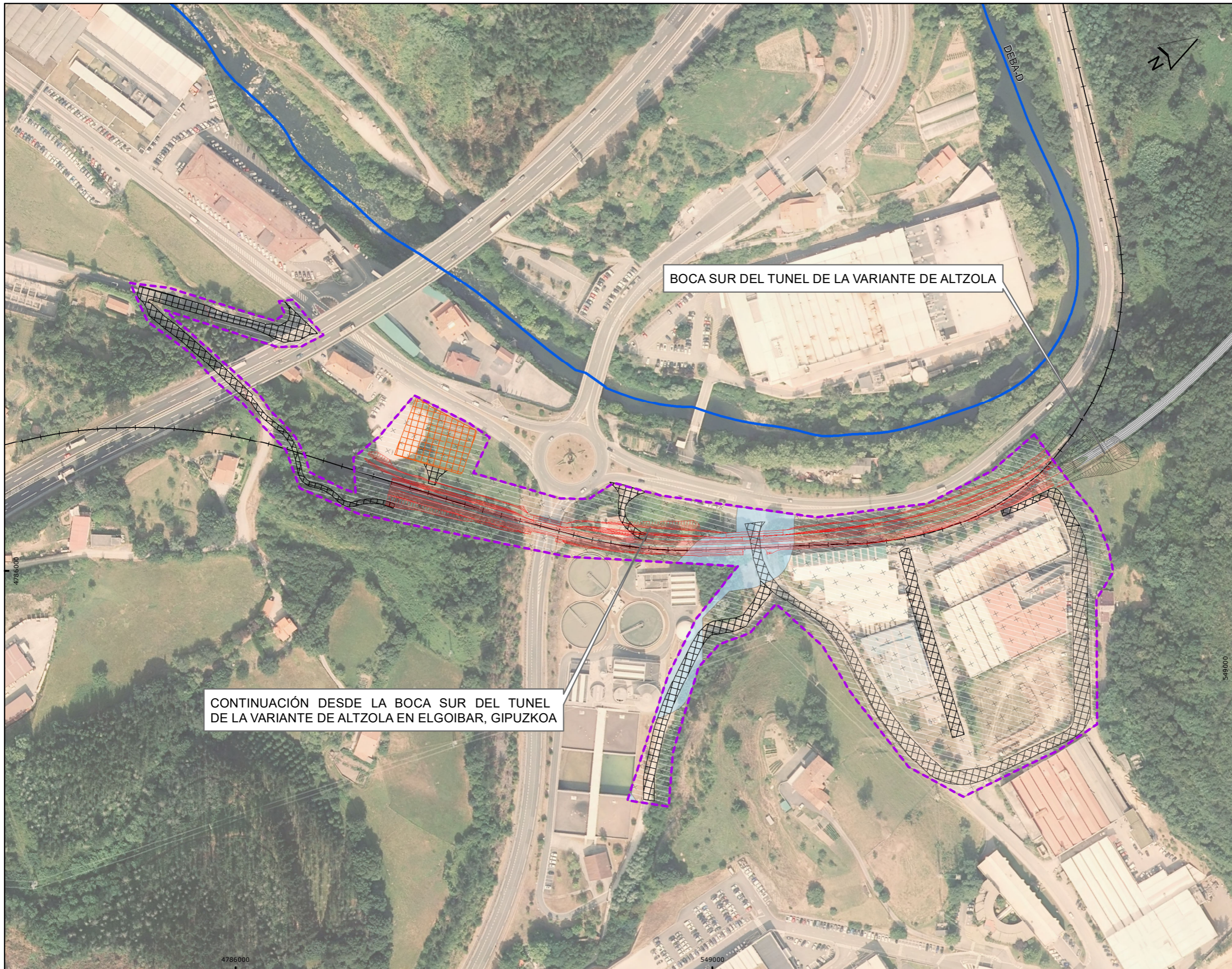

Trazado

- Trazado
- Zonas auxiliares obra
- Accesos Obra

Zona de Distribución Preferente

- Visión europeo

Punto Sensible de Distribución

- Alimoche común

0	PRIMERA EMISIÓN	ABR-22		
REV	CLASE DE MODIFICACIÓN	FECHA	NOMBRE	COMP. OBRA

BIRZERTZEAK / REVISIONES

AHOLKULARIA / CONSULTOR	INGENIARI EGILEA INGENIERO AUTOR
	LAURA SANTOS SANTOS FERNANDO SEGOVIA CABRERO

ERREFERENTZIA AHOLKULARIA REFERENCIA CONSULTOR	ERREFERENTZIA REFERENCIA
---	-----------------------------

4-DAPA-22-

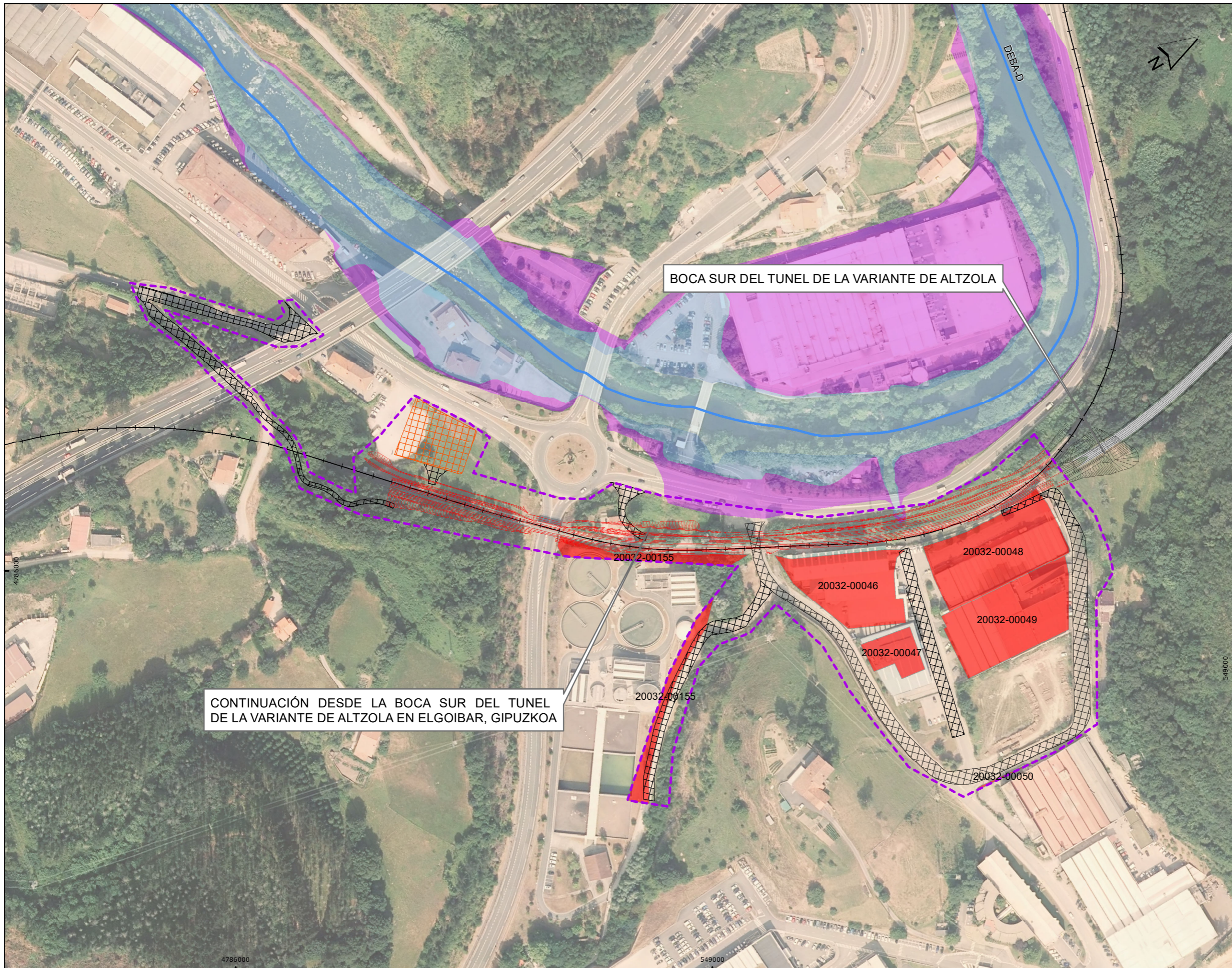

Trazado

- Trazado
- Zonas auxiliares obra
- Accesos Obra

Inundabilidad

- Inundabilidad de 10 años de PR
- Inundabilidad de 100 años de PR
- Inundabilidad de 500 años de PR

Suelos Potencialmente Contaminados

- Suelos Contaminados

CONTINUACIÓN DESDE LA BOCA SUR DEL TUNEL DE LA VARIANTE DE ALTZOLA EN ELGOIBAR, GIPUZKOA

BOCA SUR DEL TUNEL DE LA VARIANTE DE ALTZOLA

0	PRIMERA EMISIÓN	ABR-22		
REV	CLASE DE MODIFICACIÓN	FECHA	NOMBRE	COMP. OBRA

BIRZERTERTZEAK / REVISIONES

AHOLKULARIA / CONSULTOR	INGENIARI EGILEA INGENIERO AUTOR
	LAURA SANTOS SANTOS FERNANDO SEGOVIA CABRERO

ERREFERENTZIA AHOLKULARIA REFERENCIA CONSULTOR	ERREFERENTZIA REFERENCIA
--	------------------------------------

4-DAPA-22-

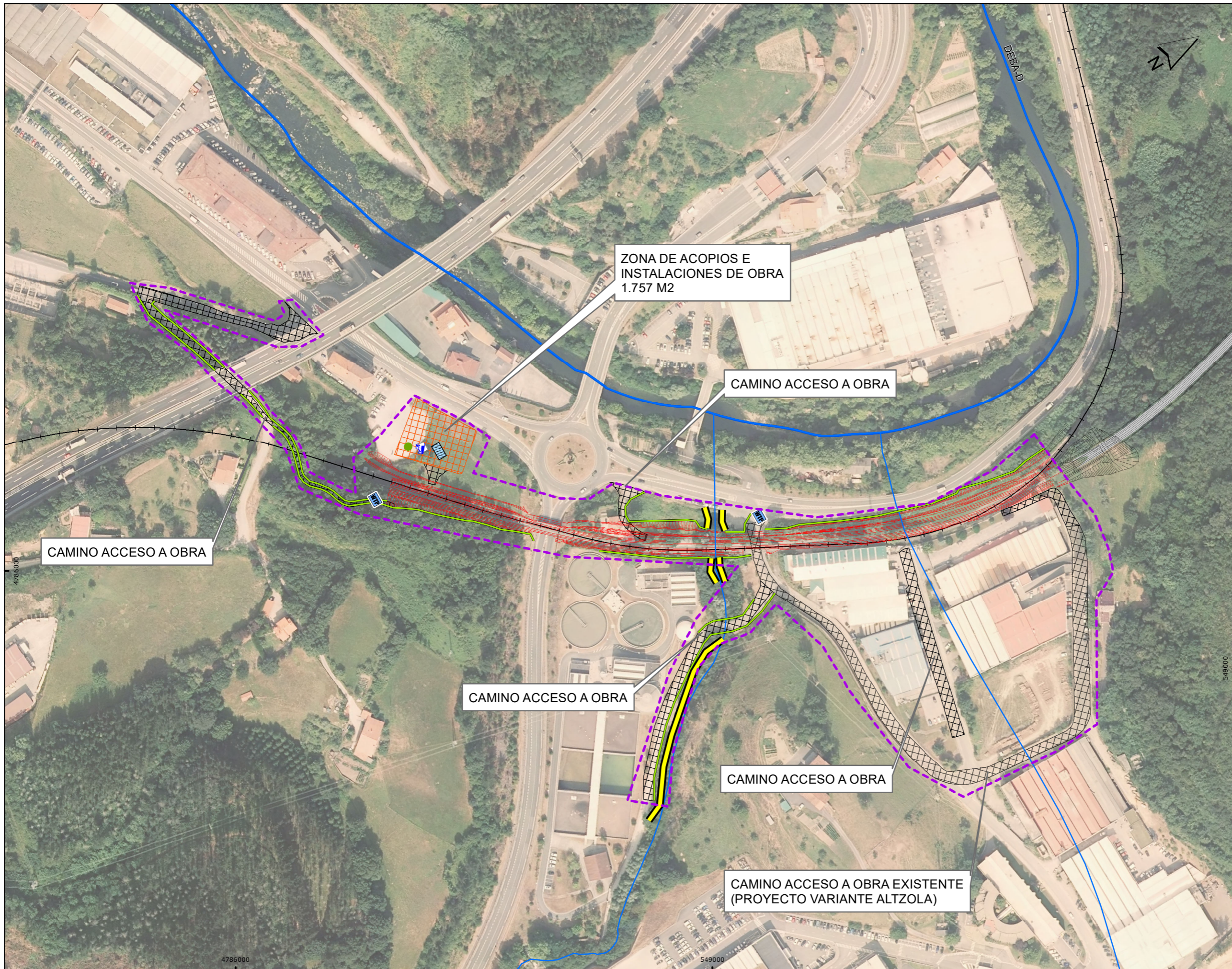

Trazado

- Trazado
- Zonas auxiliares obra
- Accesos Obra
- Balsa decantacion
- Limpieza hormigoneras
- Punto Limpio
- Lavarruedas
- Vallado Perimetral
- Barreras de Paja
- Impermeabilización instalaciones de obra y zonas de acopio

0	PRIMERA EMISIÓN	ABR-22		
REV	CLASE DE MODIFICACIÓN	FECHA	NOMBRE	COMP. OBRA
BIRZTERTZEAK / REVISIONES				

AHOLKULARIA / CONSULTOR	INGENIARI EGILEA INGENIERO AUTOR
	LAURA SANTOS SANTOS FERNANDO SEGOVIA CABRERO

ERREFERENTZIA AHOLKULARIA REFERENCIA CONSULTOR	ERREFERENTZIA REFERENCIA
	4-DAPA-22-

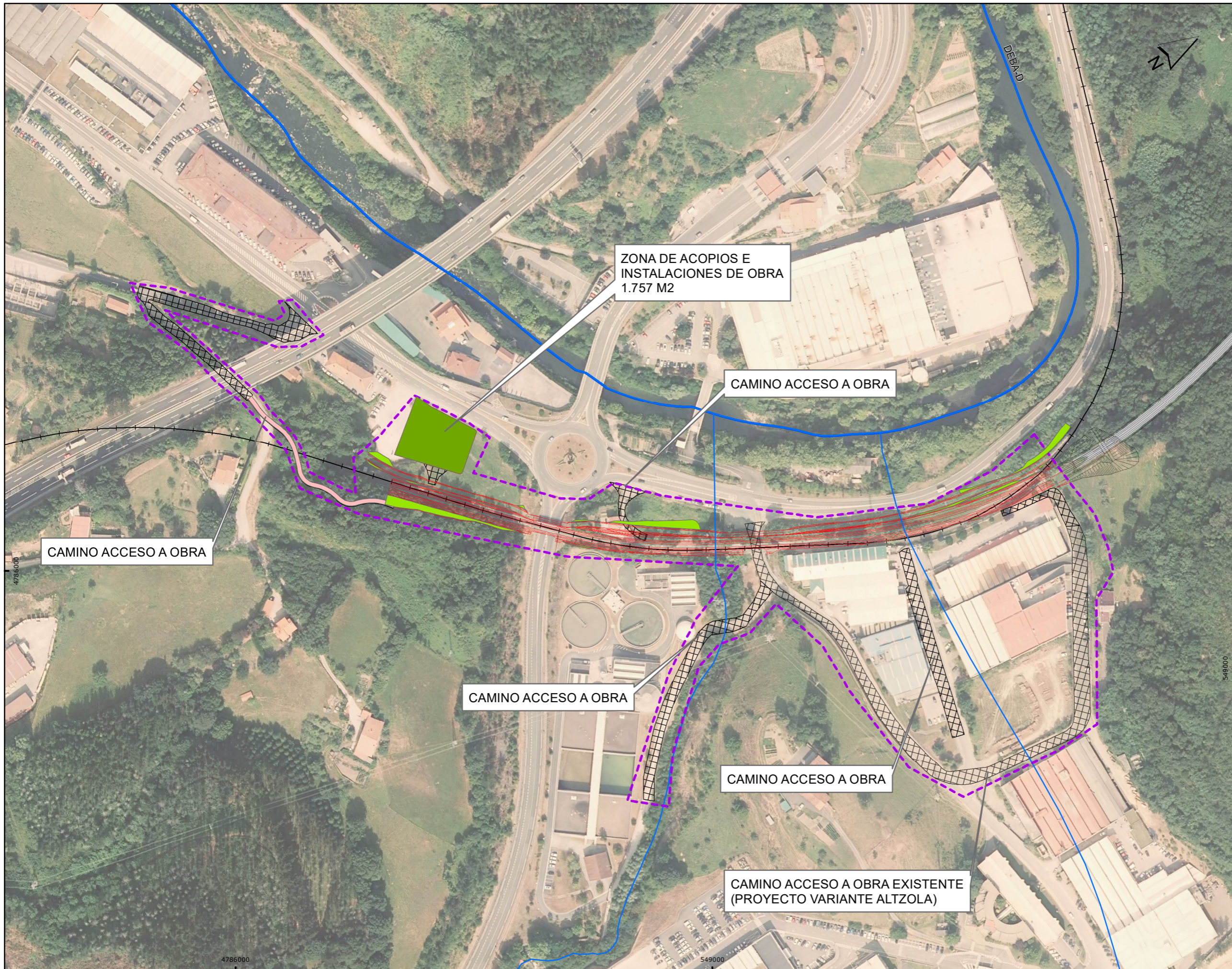

Trazado

- Trazado
- Zonas auxiliares obra
- Accesos Obra
- Restauración mediante trepadoras
- Restauración mediante hidrosiembra y robleal
- Restauración mediante hidrosiembra
- Restauración mediante hidrosiembra Zona de acopios e instalaciones auxiliares

0	PRIMERA EMISIÓN	ABR-22
REV	CLASE DE MODIFICACIÓN	FECHA

BIRZERTERTZEAK / REVISIONES

AHOLKULARIA / CONSULTOR	INGENIARI EGILEA INGENIERO AUTOR
	LAURA SANTOS SANTOS FERNANDO SEGOVIA CABRERO

ERREFERENTZIA REFERENCIA CONSULTOR	ERREFERENTZIA REFERENCIA
	4-DAPA-22-