

OHARRAK :  
NOTAS :

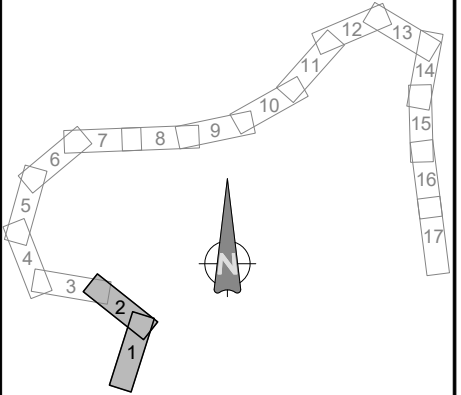

**LEYENDA**

- 2 TUBOS P.V.C. Ø75
- - - DREN P.V.C. Ø110
- TUBO P.V.C. Ø315
- TUBO P.V.C. Ø400
- ARQUETA 0,50x0,50m  
(dimensiones interiores)

A	PRIMERA EMISIÓN	Oct. 22	JMH	ETS
REV.	CLASE DE MODIFICACIÓN	FECHA	NOMBRE	COMP. OBRA
BERRIKUSPENAK / REVISIONES				

AHOLKULARIA / CONSULTOR <b>TYPSA</b>	INGENIARI EGILEA INGENIERO AUTOR JESUS MUNGUIRA HERNANDO <small>Ingeniero Caminos C.C. Y P.P. Col. Nº 11.390</small>
AHOLKULARIAREN ERREFERENTZIA REFERENCIA CONSULTOR	ERREFERENTZIA REFERENCIA
MDCM-22-093-A	



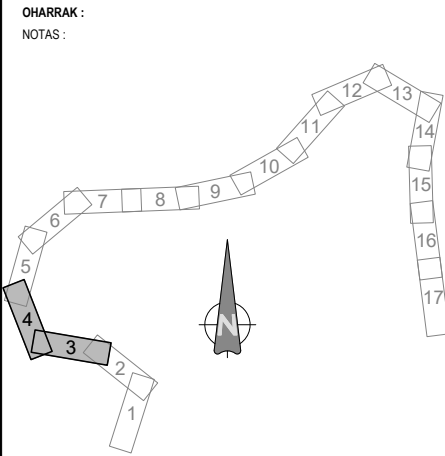
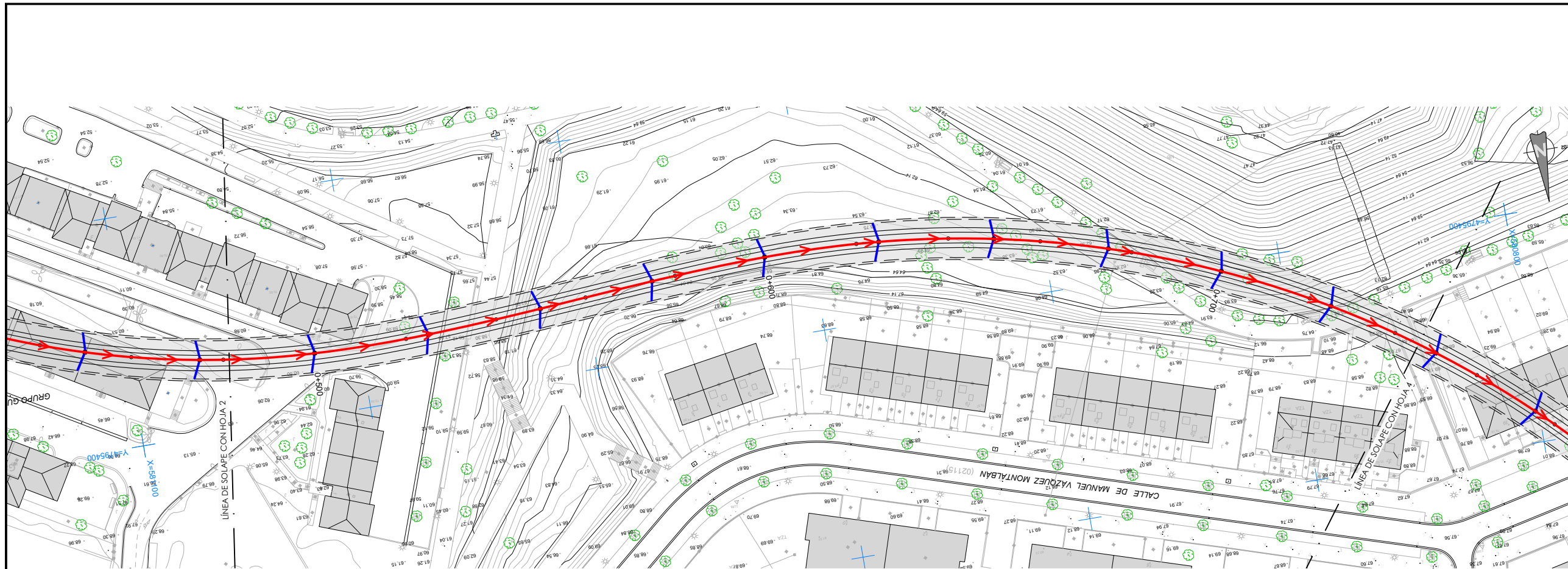

- LEYENDA**
- 2 TUBOS P.V.C. Ø75
  - - - DREN P.V.C. Ø110
  - TUBO P.V.C. Ø315
  - TUBO P.V.C. Ø400
  - ARQUETA 0,50x0,50m  
(dimensiones interiores)

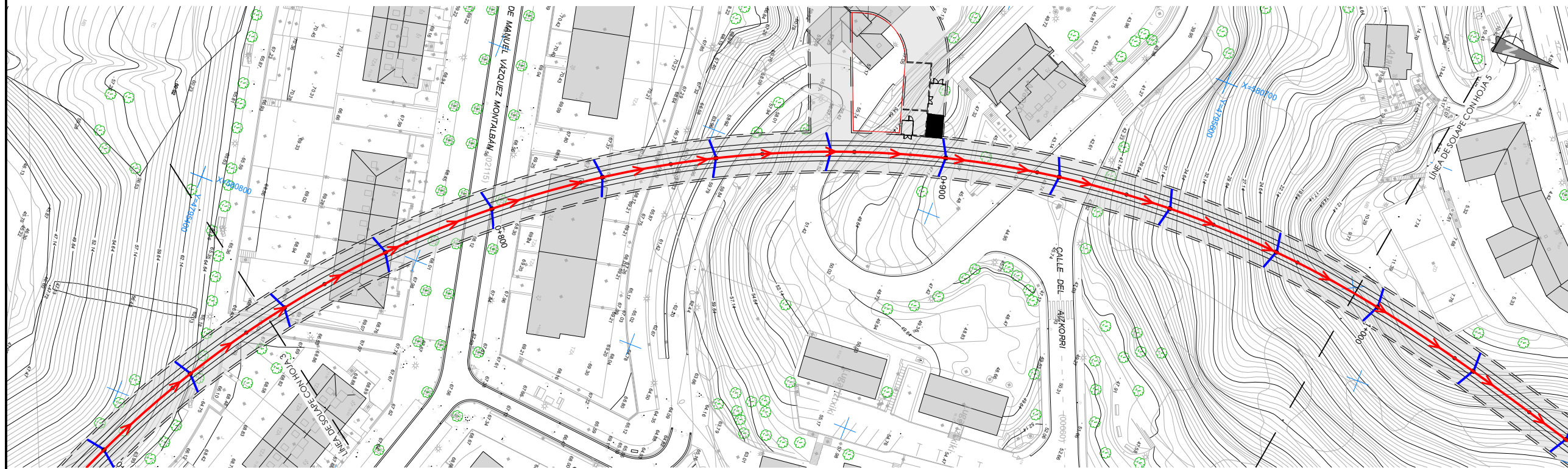

A	PRIMERA EMISIÓN	Oct. 22	JMH	ETS
REV.	CLASE DE MODIFICACIÓN	FECHA	NOMBRE	COMP. OBRA
BERRIKUSPENAK / REVISIONES				

AHOLKULARIA / CONSULTOR 	INGENIARI EGILEA INGENIERO AUTOR  JESUS MUNGUIRA HERNANDEZ Ingeniero Caminos C.C. Y P.P. Col. Nº 11.390
AHOLKULARIAREN ERREFERENTZIA REFERENCIA CONSULTOR	ERREFERENTZIA REFERENCIA
MDCM-22-094-A	



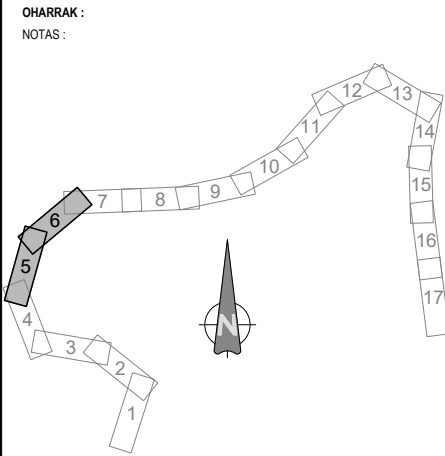
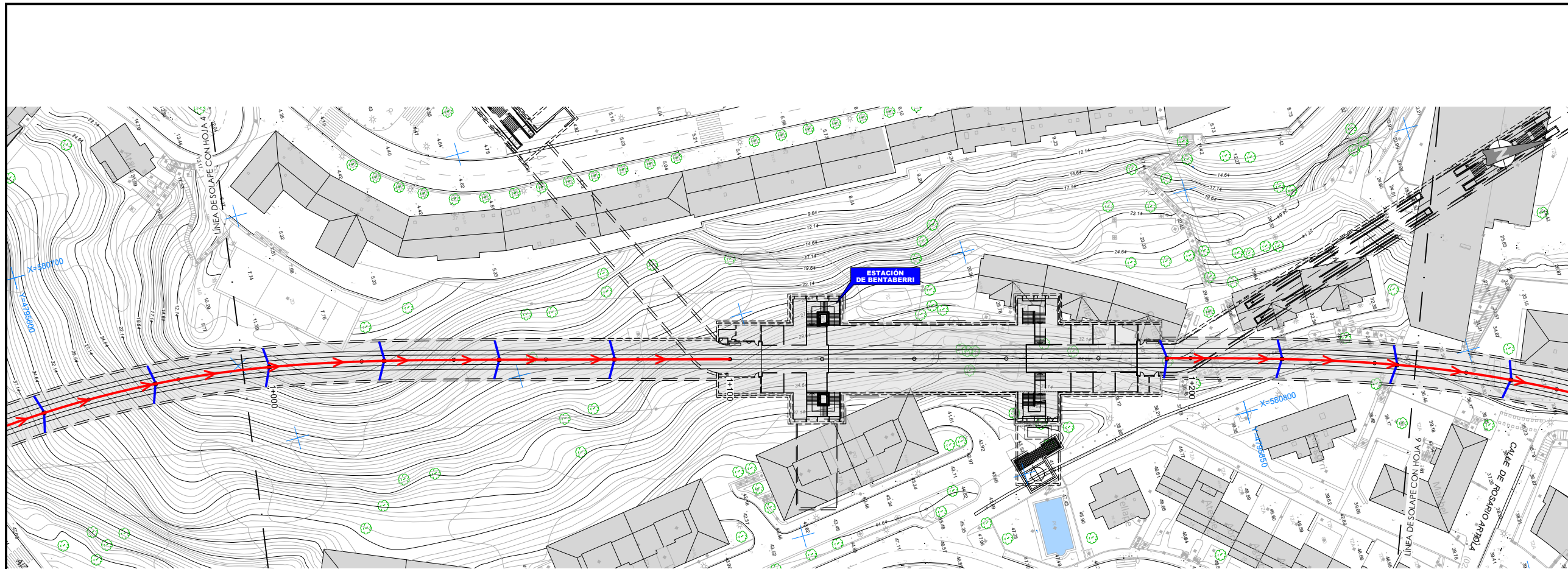

- LEYENDA**
- 2 TUBOS P.V.C. Ø75
  - - - DREN P.V.C. Ø110
  - TUBO P.V.C. Ø315
  - TUBO P.V.C. Ø400
  - ARQUETA 0,50x0,50m  
(dimensiones interiores)

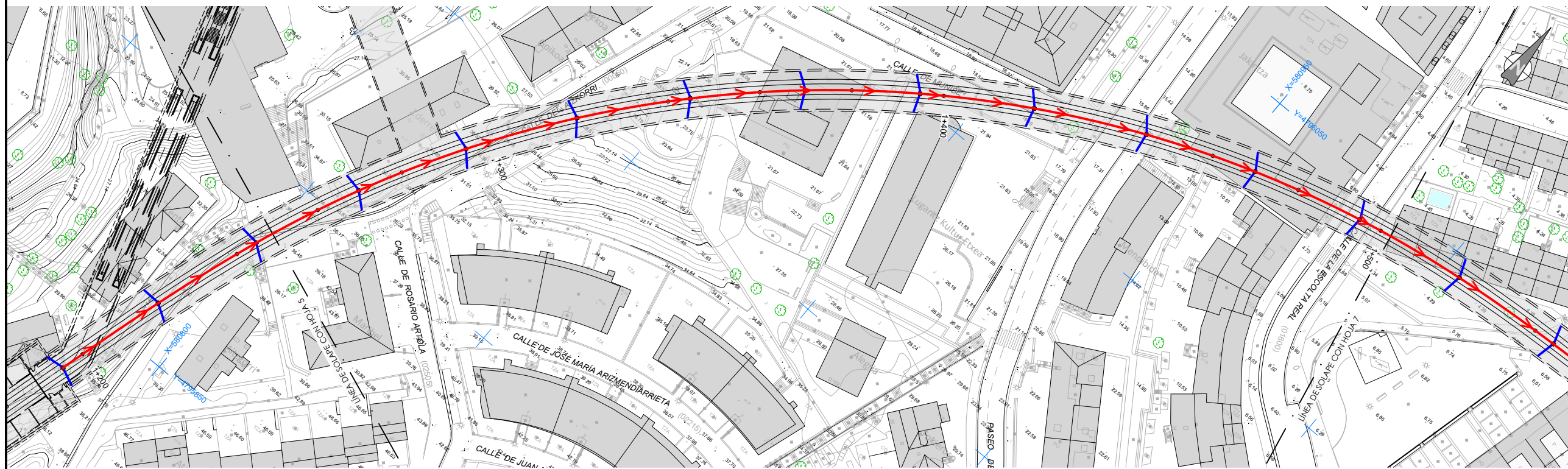

A	PRIMERA EMISIÓN	Oct. 22	JMH	ETS
REV.	CLASE DE MODIFICACIÓN	FECHA	NOMBRE	COMP. OBRA
BERRIKUSPENAK / REVISIONES				
AHOLKULARIA / CONSULTOR		INGENIARI EGILEA INGENIERO AUTOR		
		 JESUS MUNGUIRA HERNANDEZ Ingeniero Caminos C.C. Y P.P. Col. Nº 11.390		
AHOLKULARIAREN ERREFERENTZIA REFERENCIA CONSULTOR		ERREFERENTZIA REFERENCIA		
MDCM-22-095-A				



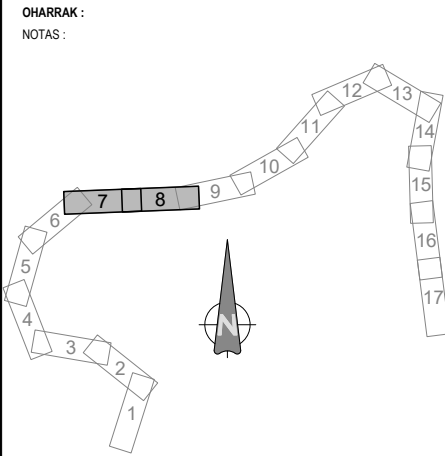
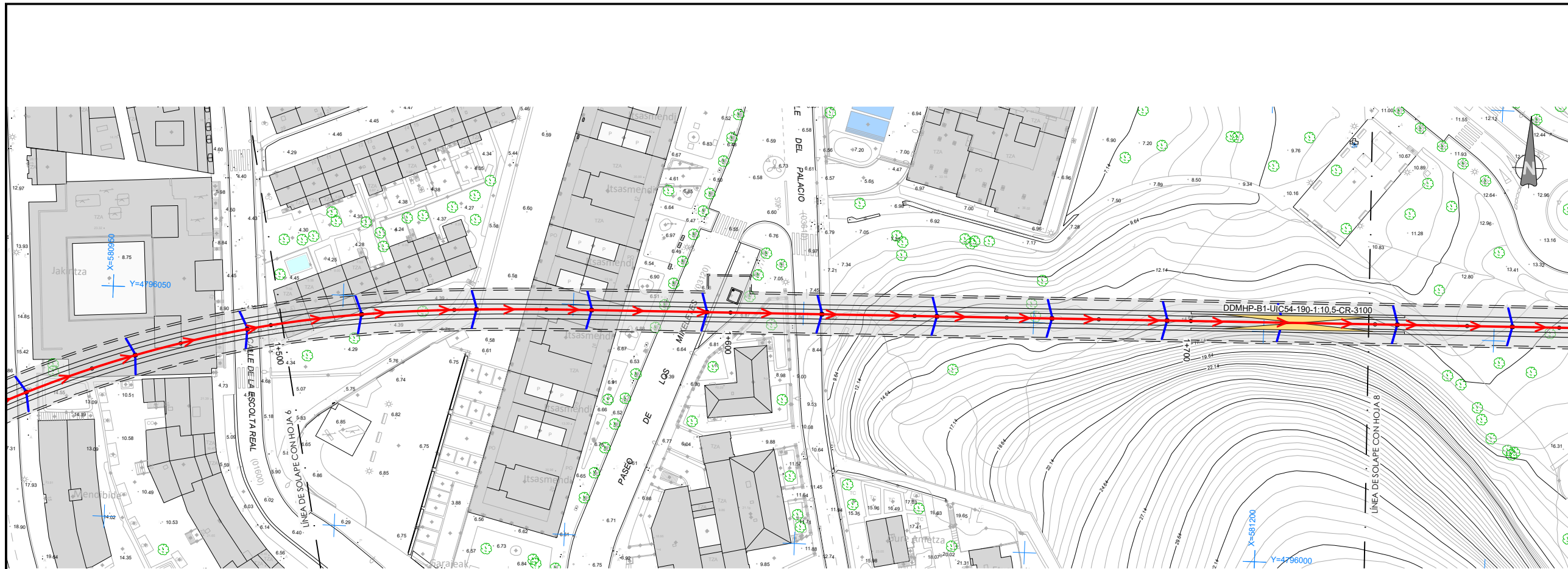

**LEYENDA**

- 2 TUBOS P.V.C. Ø75
- DREN P.V.C. Ø110
- TUBO P.V.C. Ø315
- TUBO P.V.C. Ø400
- ARQUETA 0,50x0,50m  
(dimensiones interiores)

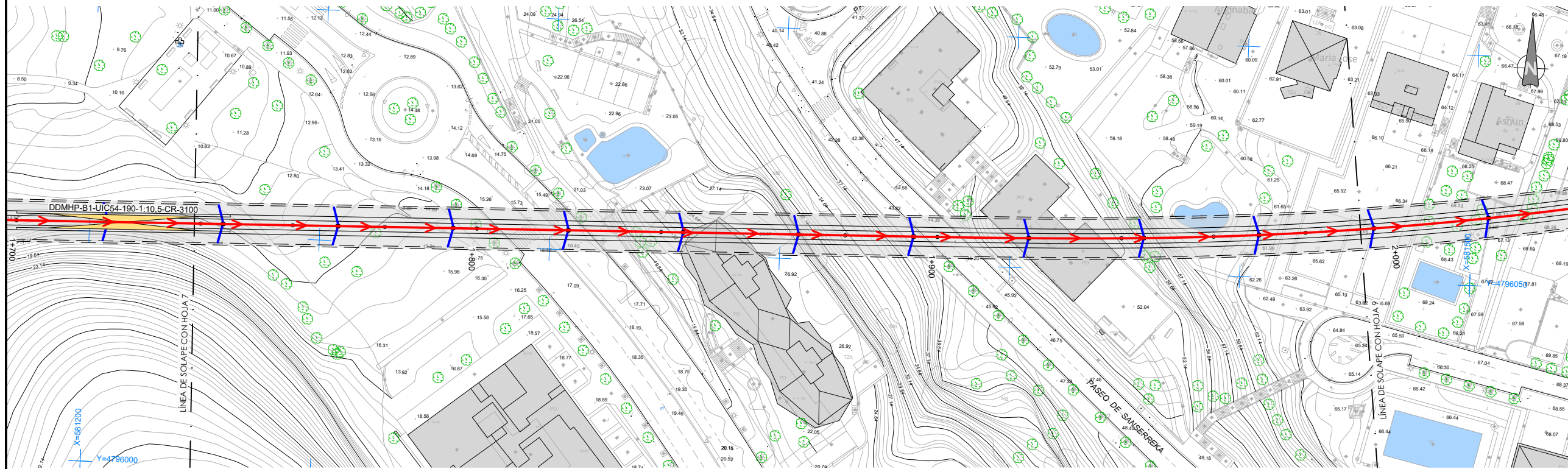

A	PRIMERA EMISIÓN	Oct. 22	JMH	ETS
REV.	CLASE DE MODIFICACIÓN	FECHA	NOMBRE	COMP. OBRA
BERRIKUSPENAK / REVISIONES				

AHOLKULARIA / CONSULTOR	INGENIARI EGILEA INGENIERO AUTOR
	 JESUS MUNGUIRA HERNANDEZ Ingeniero Caminos C.C. Y P.P. Col. N.º 11.390
AHOLKULARIAREN ERREFERENTZIA REFERENCIA CONSULTOR	ERREFERENTZIA REFERENCIA
MDCM-22-096-A	



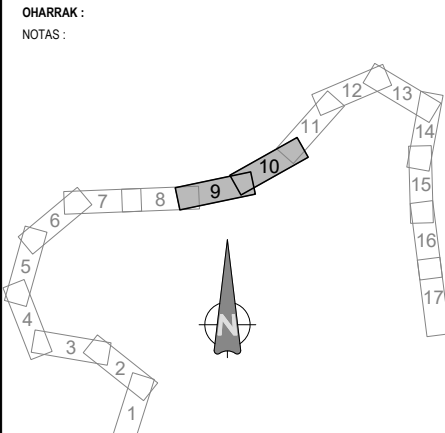
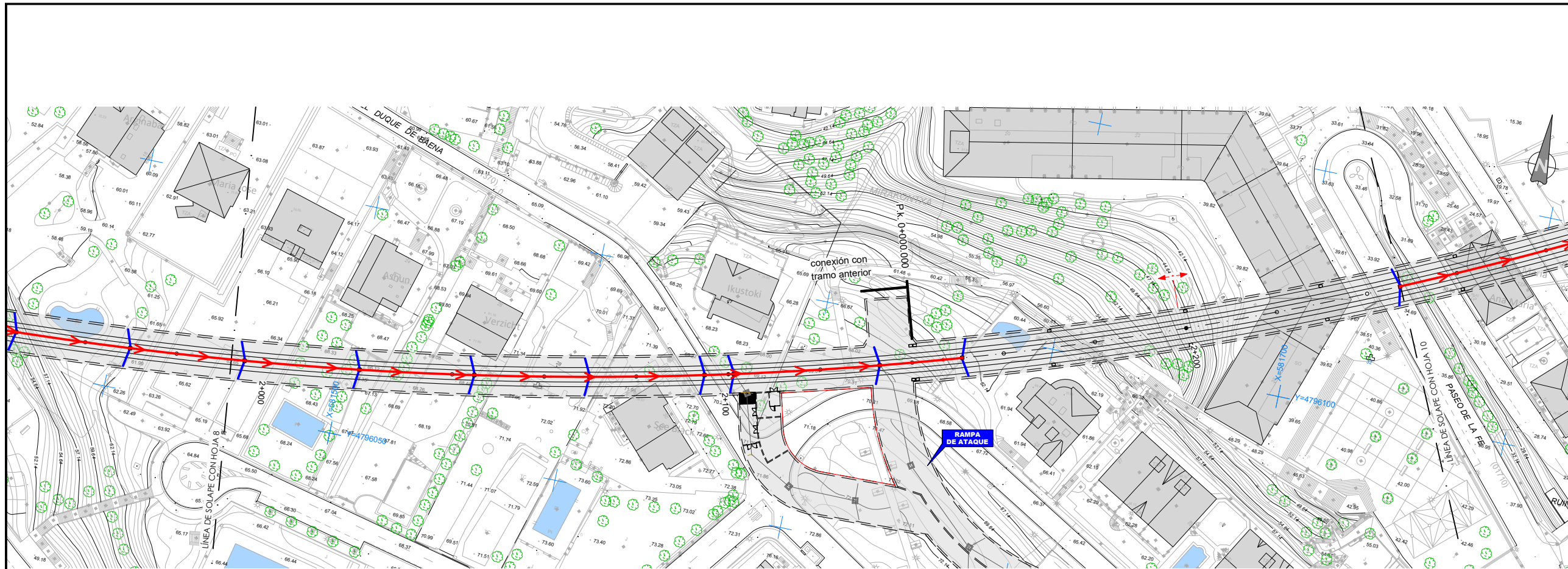

- OHARRAK :**  
**NOTAS :**
- LEYENDA**
- 2 TUBOS P.V.C. Ø75
  - - - DREN P.V.C. Ø110
  - TUBO P.V.C. Ø315
  - TUBO P.V.C. Ø400
  - ARQUETA 0,50x0,50m  
(dimensiones interiores)

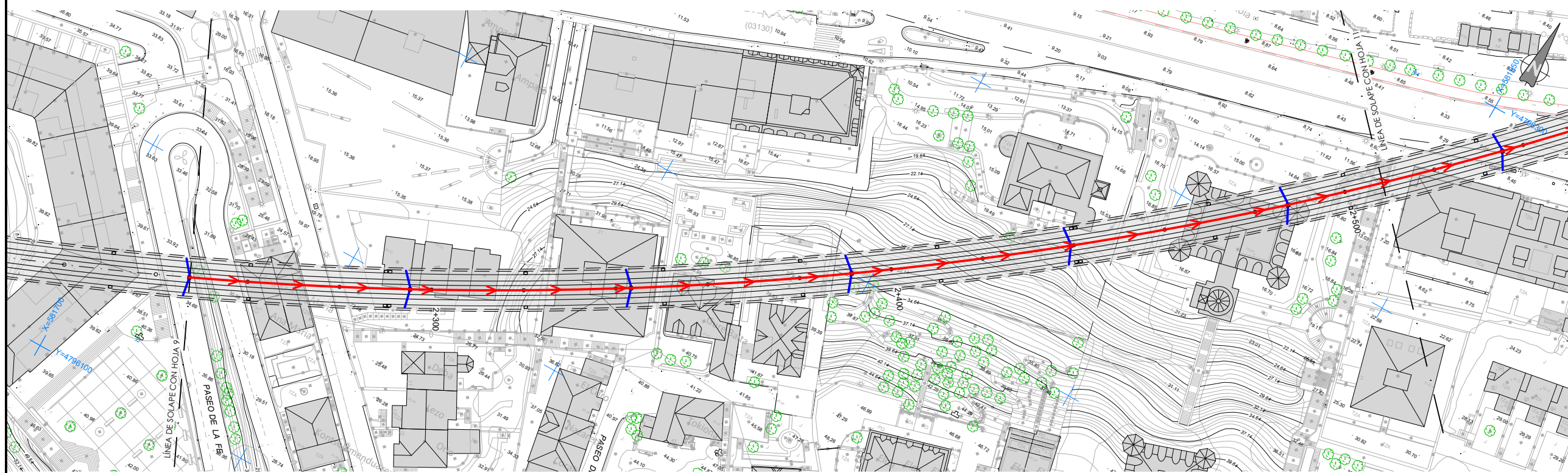

A	PRIMERA EMISIÓN	Oct. 22	JMH	ETS
REV.	CLASE DE MODIFICACIÓN	FECHA	NOMBRE	COMP. OBRA
BERRIKUSPENAK / REVISIONES				

AHOLKULARIA / CONSULTOR	INGENIARI EGILEA INGENIERO AUTOR
	 JESUS MUNGUIRA HERNANDEZ Ingeniero Caminos C.C. Y P.P. Col. N° 11.390
AHOLKULARIAREN ERREFERENTZIA REFERENCIA CONSULTOR	ERREFERENTZIA REFERENCIA
MDCM-22-097-A	



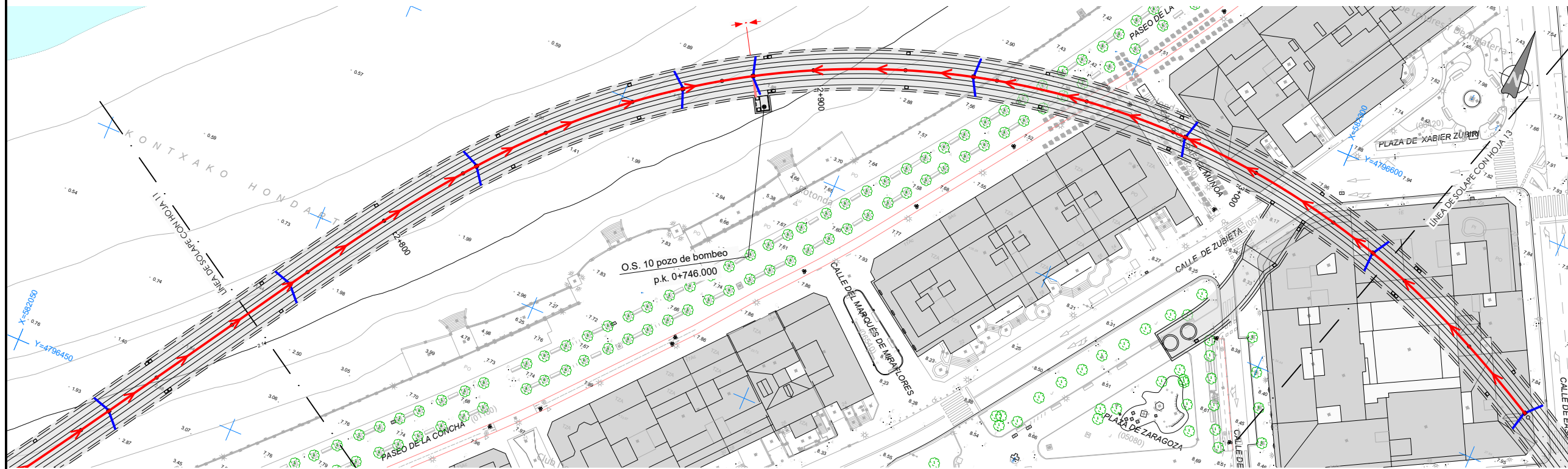
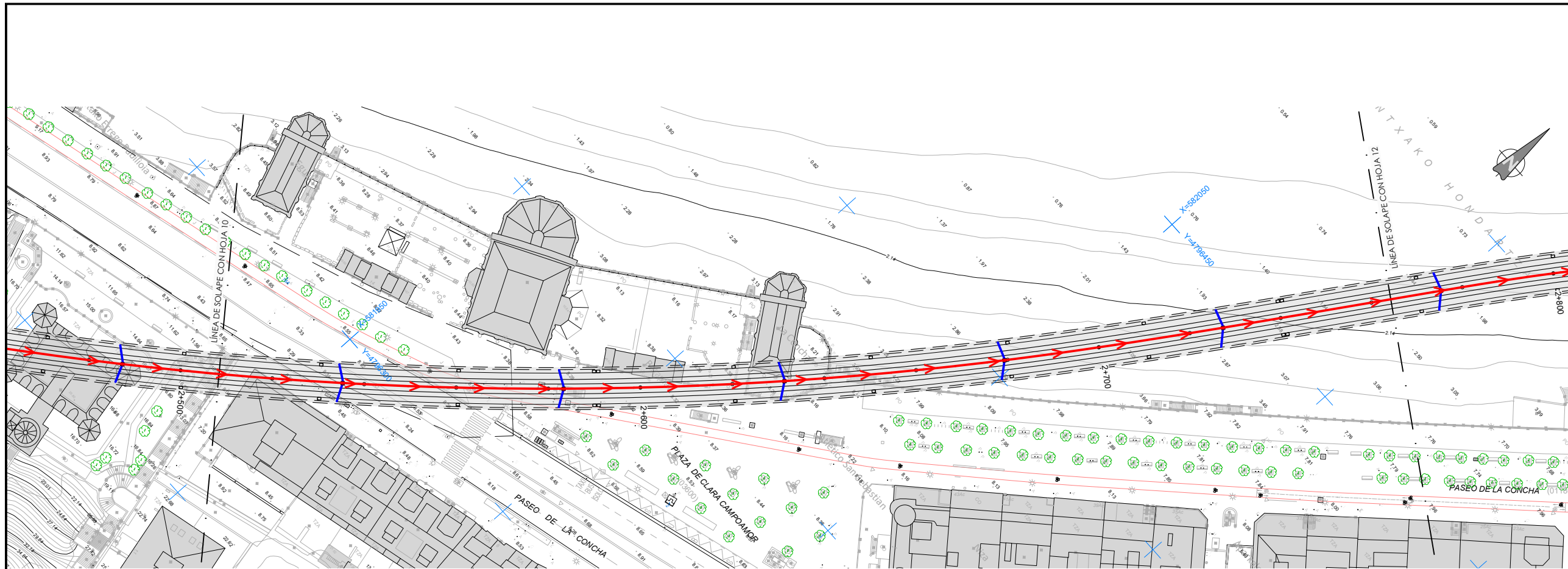

OHARRAK :  
NOTAS :

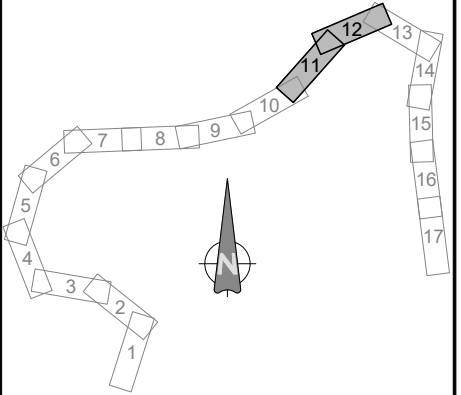

LEYENDA

- 2 TUBOS P.V.C. Ø75
- DREN P.V.C. Ø110
- TUBO P.V.C. Ø315
- TUBO P.V.C. Ø400
- ARQUETA 0,50x0,50m  
(dimensiones interiores)

REV.	CLASE DE MODIFICACIÓN	FECHA	NOMBRE	COMP.	OBRA
A	PRIMERA EMISIÓN	Oct. 22	JMH	ETS	
BERRIKUSPENAK / REVISIONES					

AHOLKULARIA / CONSULTOR 	INGENIARI EGILEA INGENIERO AUTOR  JESUS MUNGUIRA HERNANDEZ Ingeniero Caminos C.C. Y P.P. Col. Nº 11.390
-----------------------------	---

AHOLKULARIAREN ERREFERENTZIA REFERENCIA CONSULTOR	ERREFERENTZIA REFERENCIA
MDCM-22-098-A	

EUSKO JAURLARITZA

GOBIERNO VASCO

LURRALDE PLANGINTZA,  
ETXEBIZITZA ETA GARRAIO SAILA



DEPARTAMENTO DE PLANIFICACIÓN  
TERRITORIAL, VIVIENDA Y TRANSPORTES

**euskal trenbide sarea**  
PROIEKTUAREN IKUSKAPENA ETA ZUZENDARITZA  
INSPECCIÓN Y DIRECCIÓN DEL PROYECTO

ESKALA ORIGINALA  
ESCALA ORIGINAL  
1:500  
EN DIN A1

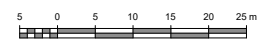

ESKALA GRAFIKOA  
ESCALA GRAFICA

PROIEKTUAREN IZENBURUA  
TÍTULO DEL PROYECTO  
**LUGARITZ - EASO TARTEKO TRENBIDE GAINEGITUREN  
ETA MORLANSKO LOTURAREN LANEN PROIEKTUA**  
PROYECTO DE SUPERESTRUCTURA DE VÍA DEL TRAMO LUGARITZ-EASO  
Y OBRA DE CONEXIÓN DE MORLANS

PLANOAREN IZENBURUA  
TÍTULO DEL PLANO

DRAINATZEA  
DRENAJE

PLANO ZK. / N. PLANO  
**7**  
ORRIA / HOJA  
6 / 7  
Sigue



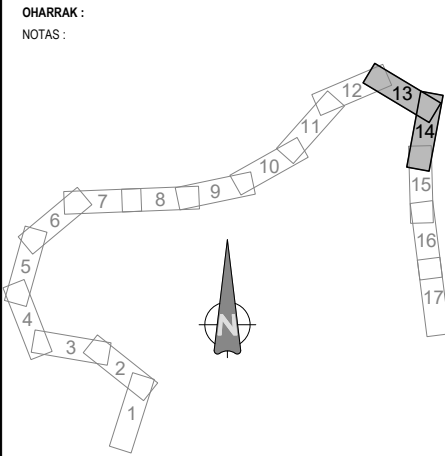
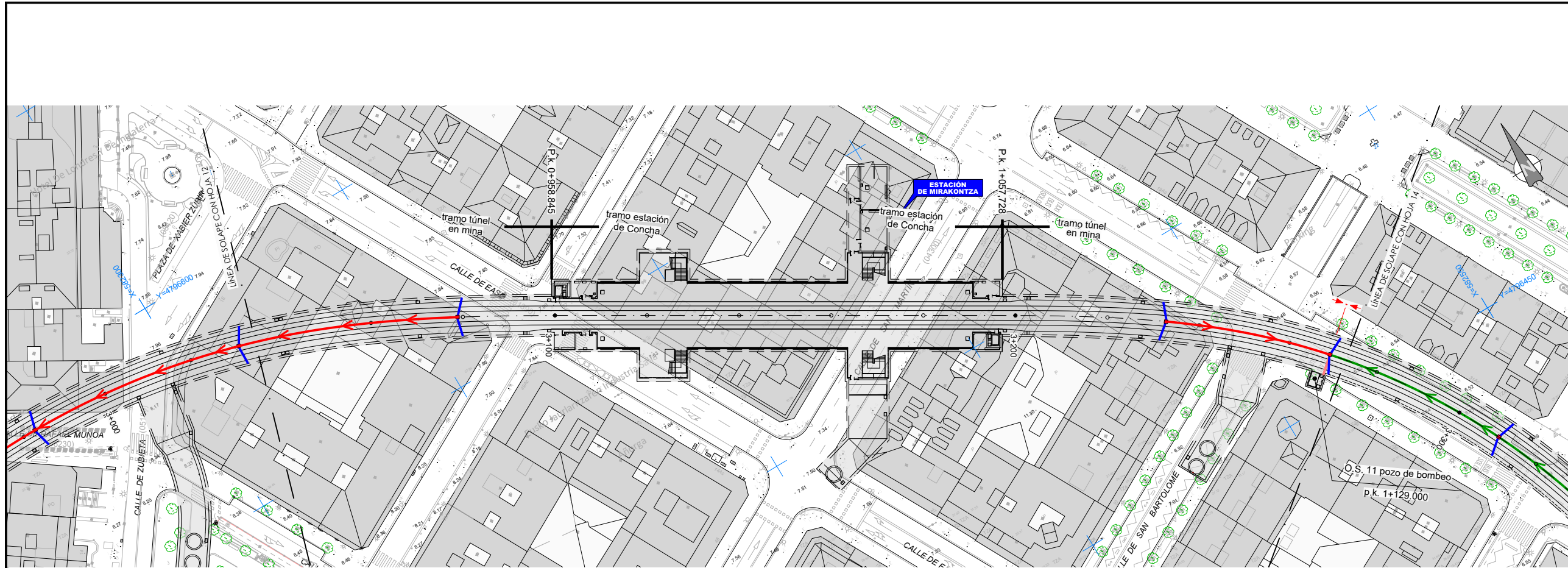

- LEYENDA**
- 2 TUBOS P.V.C. Ø75
  - - - DREN P.V.C. Ø110
  - TUBO P.V.C. Ø315
  - TUBO P.V.C. Ø400
  - ARQUETA 0,50x0,50m  
(dimensiones interiores)

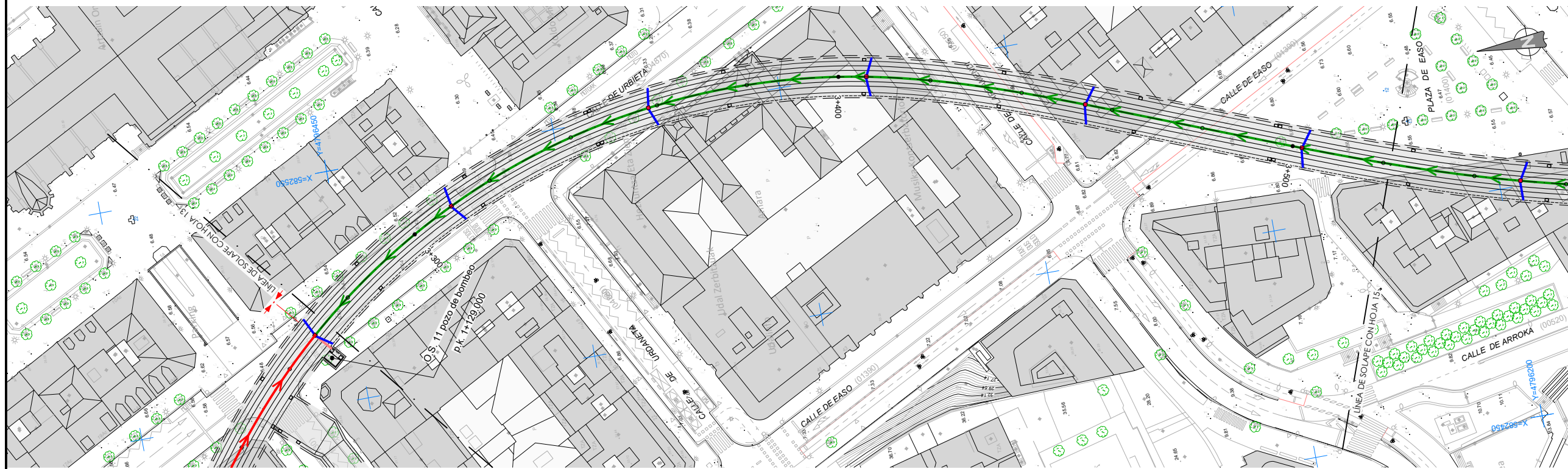

A	PRIMERA EMISIÓN	Oct. 22	JMH	ETS
REV.	CLASE DE MODIFICACIÓN	FECHA	NOMBRE	COMP. OBRA
BERRIKUSPENAK / REVISIONES				

AHOLKULARIA / CONSULTOR <b>TYPSA</b>	INGENIARI EGILEA INGENIERO AUTOR JESUS MUNGUIRA HERNANDO <small>Ingeniero Caminos C.C. Y P.P. Col. N° 11.390</small>
AHOLKULARIAREN ERREFERENTZIA REFERENCIA CONSULTOR	ERREFERENTZIA REFERENCIA
MDCM-22-099-A	



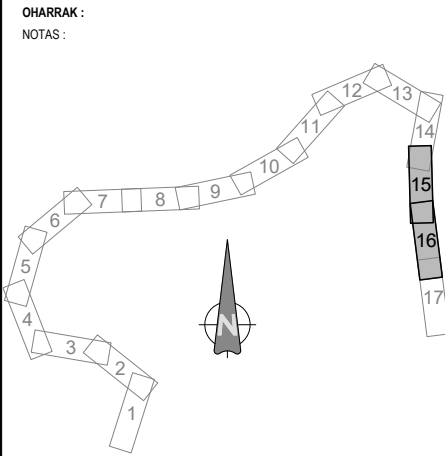

**LEYENDA**

- 2 TUBOS P.V.C. Ø75
- - - DREN P.V.C. Ø110
- TUBO P.V.C. Ø315
- TUBO P.V.C. Ø400
- ARQUETA 0,50x0,50m  
(dimensiones interiores)

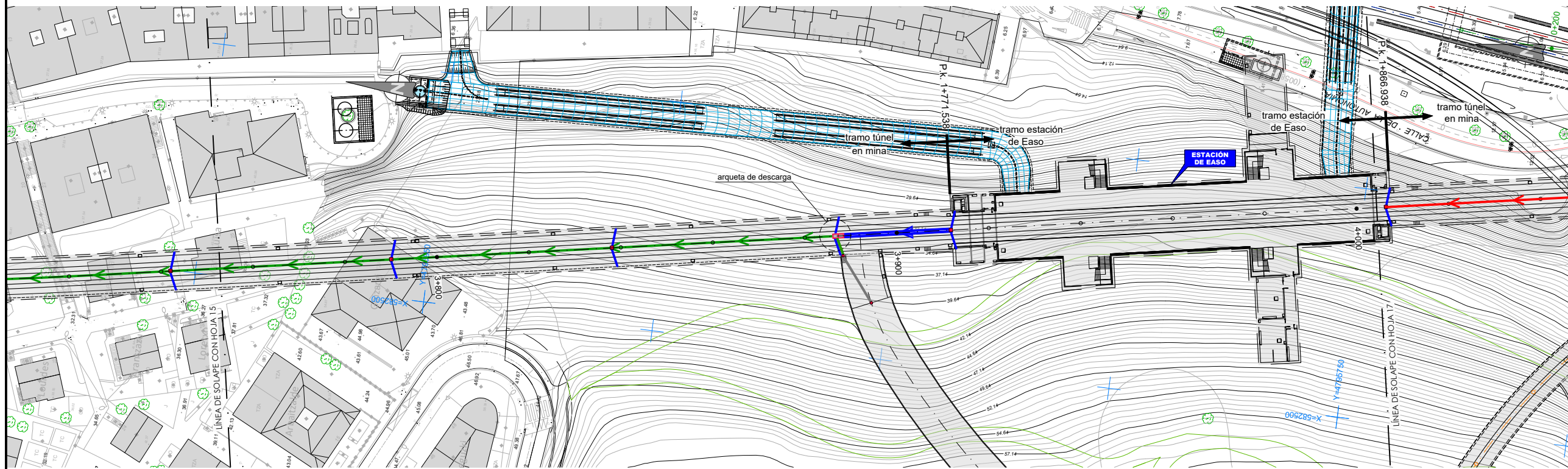

A	PRIMERA EMISIÓN	Oct. 22	JMH	ETS
REV.	CLASE DE MODIFICACIÓN	FECHA	NOMBRE	COMP. OBRA
BERRIKUSPENAK / REVISIONES				

AHOLKULARIA / CONSULTOR 	INGENIARI EGILEA INGENIERO AUTOR  JESUS MUNGUIRA HERNANDEZ Ingeniero Caminos C.C. Y P.P. Col. N.º 11.390
-----------------------------	--

AHOLKULARIAREN ERREFERENTZIA REFERENCIA CONSULTOR	ERREFERENTZIA REFERENCIA
MDCM-22-100-A	

**EUSKO JAURLARITZA**

**GOBIERNO VASCO**

LURRALDE PLANGINTZA,  
ETXEBIZITZA ETA GARRAIO SAILA

DEPARTAMENTO DE PLANIFICACIÓN  
TERRITORIAL, VIVIENDA Y TRANSPORTES

PROIEKTUAREN IKUSKAPENA ETA ZUZENDARITZA  
INSPECCIÓN Y DIRECCIÓN DEL PROYECTO

ESKALA ORIGINALA  
ESCALA ORIGINAL  
1:500  
EN DIN A1

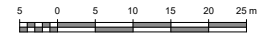

ESKALA GRAFIKOA  
ESCALA GRAFICA

PROIEKTUAREN IZENBURUA  
TÍTULO DEL PROYECTO  
**LUGARITZ - EASO TARTEKO TRENBIDE GAINEGITUREN  
ETA MORLANSKO LOTURAREN LANEN PROIEKTUA**  
PROYECTO DE SUPERESTRUCTURA DE VÍA DEL TRAMO LUGARITZ-EASO  
Y OBRA DE CONEXIÓN DE MORLANS

PLANOAREN IZENBURUA  
TÍTULO DEL PLANO

**DRAINATZEA**  
DRENAJE

PLANO ZK. / N. PLANO  
**7**  
ORRIA / HOJA  
8 / 9  
Signe



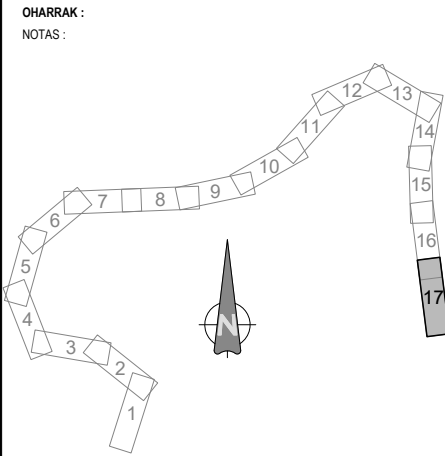
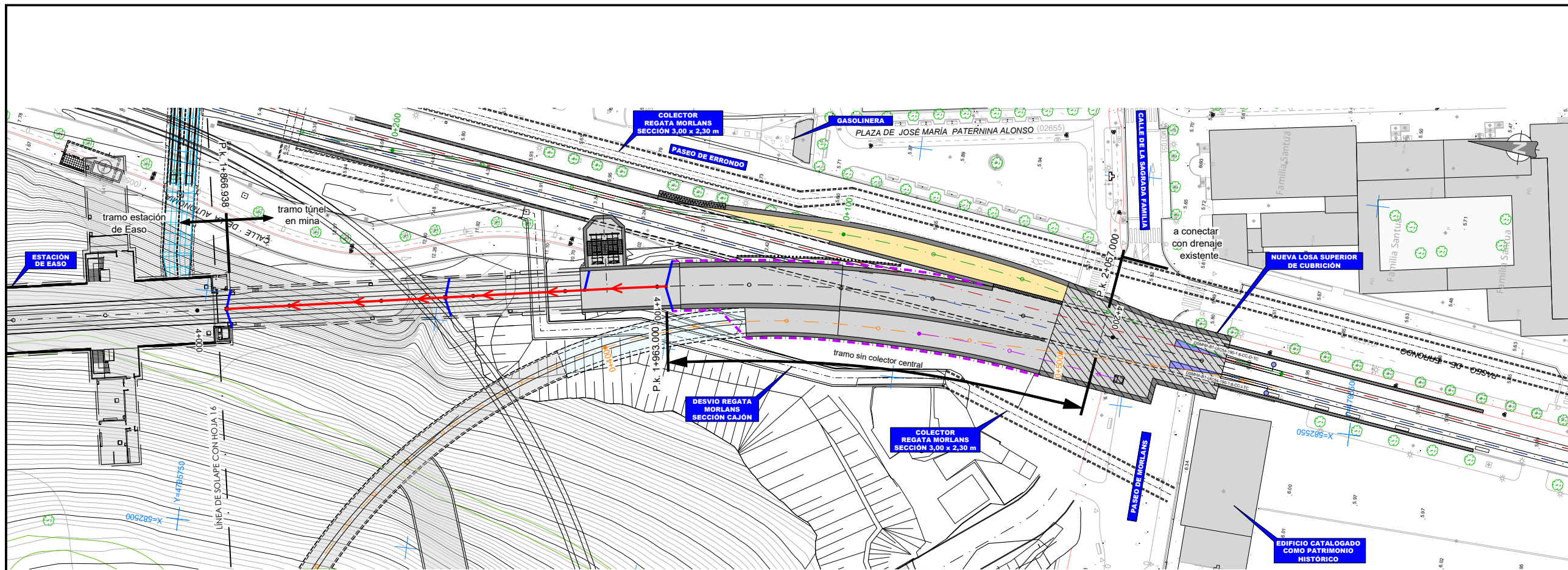

**LEYENDA**

- 2 TUBOS P.V.C. Ø75
- - - DREN P.V.C. Ø110
- TUBO P.V.C. Ø315
- TUBO P.V.C. Ø400
- ARQUETA 0,50x0,50m  
(dimensiones interiores)

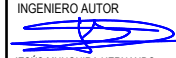
A	PRIMERA EMISIÓN	Oct. 22	JMH	ETS
REV.	CLASE DE MODIFICACIÓN	FECHA	NOMBRE	COMP. OBRA
BERRIKUSPENAK / REVISIONES				
AHOLKULARIA / CONSULTOR 		INGENIARI EGILEA INGENIERO AUTOR  JESUS MUNGUIRA HERNANDEZ <small>Ingeniero Caminos C.C. Y P.P. Col. Nº 11.390</small>		
AHOLKULARIAREN ERREFERENTZIA REFERENCIA CONSULTOR		ERREFERENTZIA REFERENCIA		
MDCM-22-101-A				



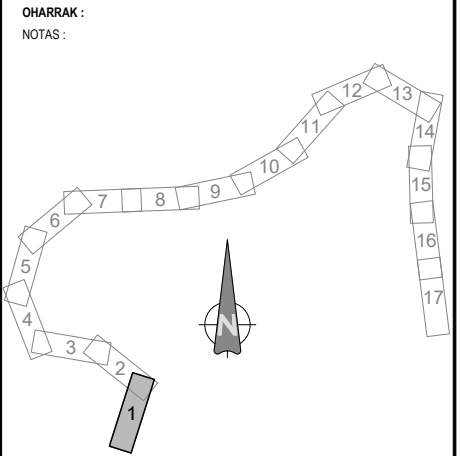
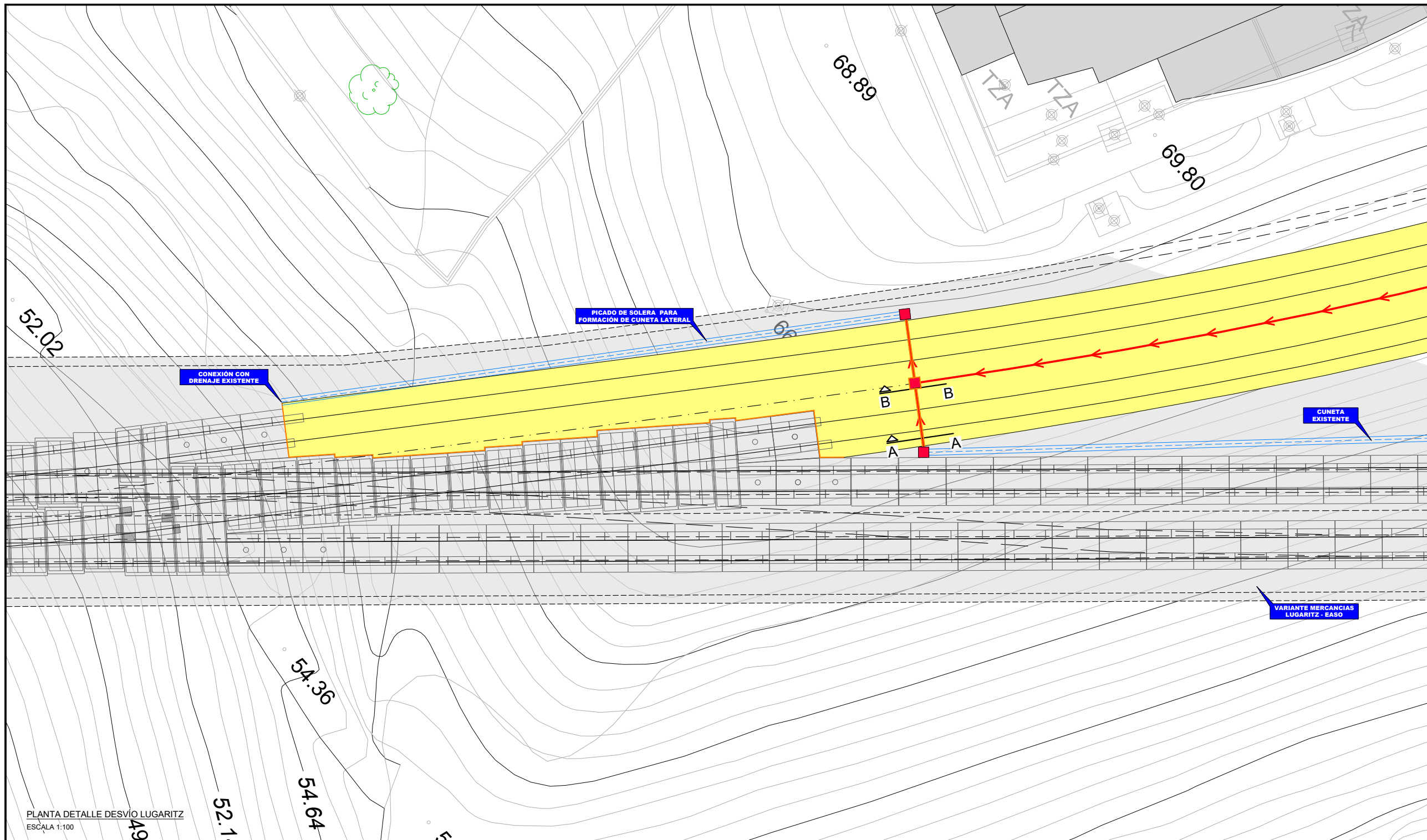

LEYENDA

- 2 TUBOS P.V.C. Ø75
- DREN P.V.C. Ø110
- TUBO P.V.C. Ø315
- TUBO P.V.C. Ø400
- ARQUETA 0,50x0,50m (dimensiones interiores)
- MANTA ANTIVIBRATORIA
- LÁMINA DE POLIESTIRENO EXPANDIDO DE 30 mm DE ESPESOR
- CUNETA LATERAL

PLANTA DETALLE DESVIO LUGARITZ  
ESCALA 1:100

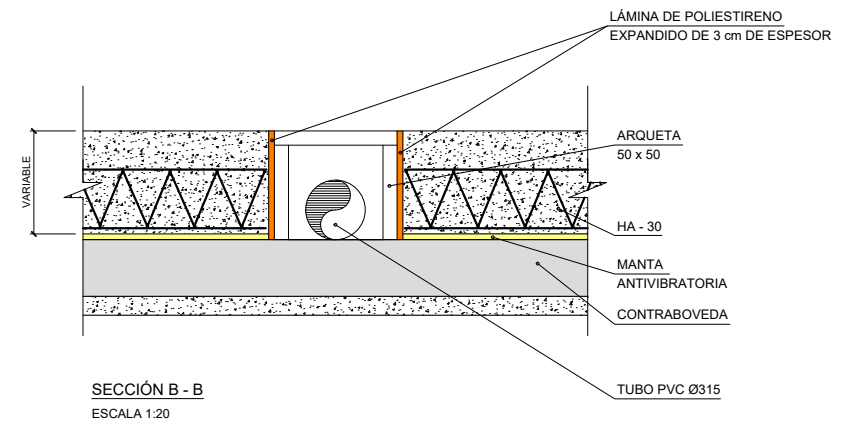
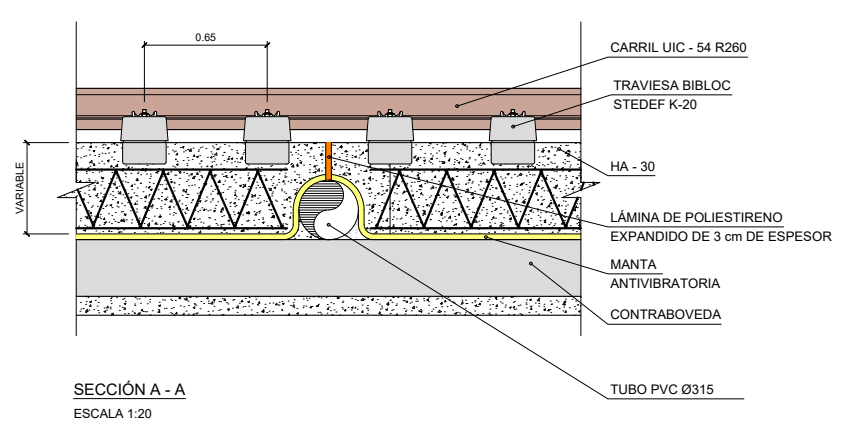

A	PRIMERA EMISIÓN	Oct. 22	JMH	ETS
REV.	CLASE DE MODIFICACIÓN	FECHA	NOMBRE	COMP. OBRA
BERRIKUSPENAK / REVISIONES				
AHOLKULARIA / CONSULTOR		INGENIARI EGILEA INGENIERO AUTOR		
		 JESUS MUNGUIRA HERNANDEZ Ingeniero Caminos C.C. Y P.P. Col. Nº 11.390		
AHOLKULARIAREN ERREFERENTZIA REFERENCIA CONSULTOR		ERREFERENTZIA REFERENCIA		
MDCM-22-102-A				