



INFORME FINAL PLAN ANUAL 2013 DE CONTROL DE LA CALIDAD DE LA LECHE DE VACUNO Y OVINO/CAPRINO

Se han inspeccionado el total de las incidencias detectadas en cisterna por Letra Q:

	Bovino		
	Alertas	Control Documental	Inspección
Alertas generadas por Letra Q por presencia de inhibidores (test rápido)	24	24	0
Alertas generadas por discrepancias entre el test-rápido y el resultado del laboratorio.	0	0	0
Resultado positivo Antibioticos en Laboratorio	0	0	0

Así mismo se realizaron, de manera aleatoria y siguiendo los criterios de riesgo establecidos, los siguientes controles:

Tipo de control	Bobino	Ovino/caprino
Controles de las condiciones higienico-sanitarias de la cisterna	10	5
Toma de muestra de leche cruda	10	5

OPERADORES DE VACUNO OBJETO DE CONTROL

Universo:

El universo probable de objeto de Control en el año 2013 ha sido de 24 establecimientos:

- 2 operadores que son centros de operación (sin centro lácteo)
- 1 operador con centro lácteo fuera del País Vasco.
- 2 operadores con centro lácteo compartido.
- 5 productores-transformadores (sin compras ni cisternas).
- 14 operadores con centro lácteo.

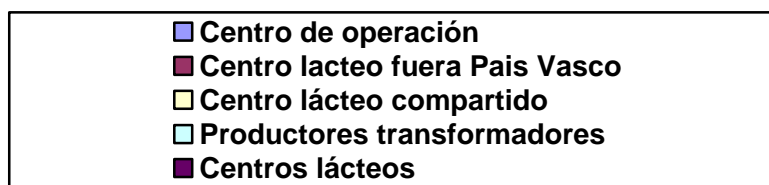
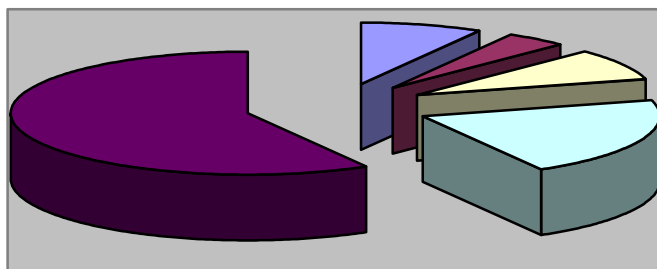

Dentro de este probable universo quedarían fuera de las competencias de la Dirección de Agricultura y Ganadería, aquellos operadores que no realicen traslado de la leche o este se realice fuera del territorio del País Vasco, quedando por lo tanto el universo compuesto de la siguiente manera:

- 2 operador sin centro lácteo
- 14 operadores con centro lácteo.

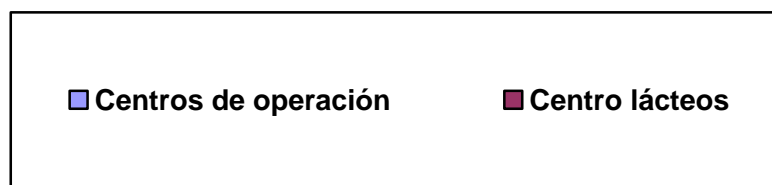
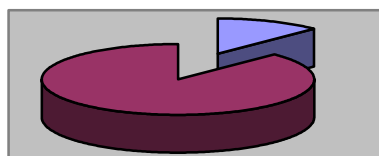

Inspecciones:

En el año 2013 se han visitado 10+1 establecimientos de manera aleatoria de los 13+2 de que consta el universo de Control. Así mismo de los 3 operadores de vacuno restantes, 2 de ellos se han inspeccionado con respecto a leche de ovino. Uno de los operadores sin centro lácteo se ha visto afectado por las inspecciones en los centros a los que distribuye en 4 ocasiones.

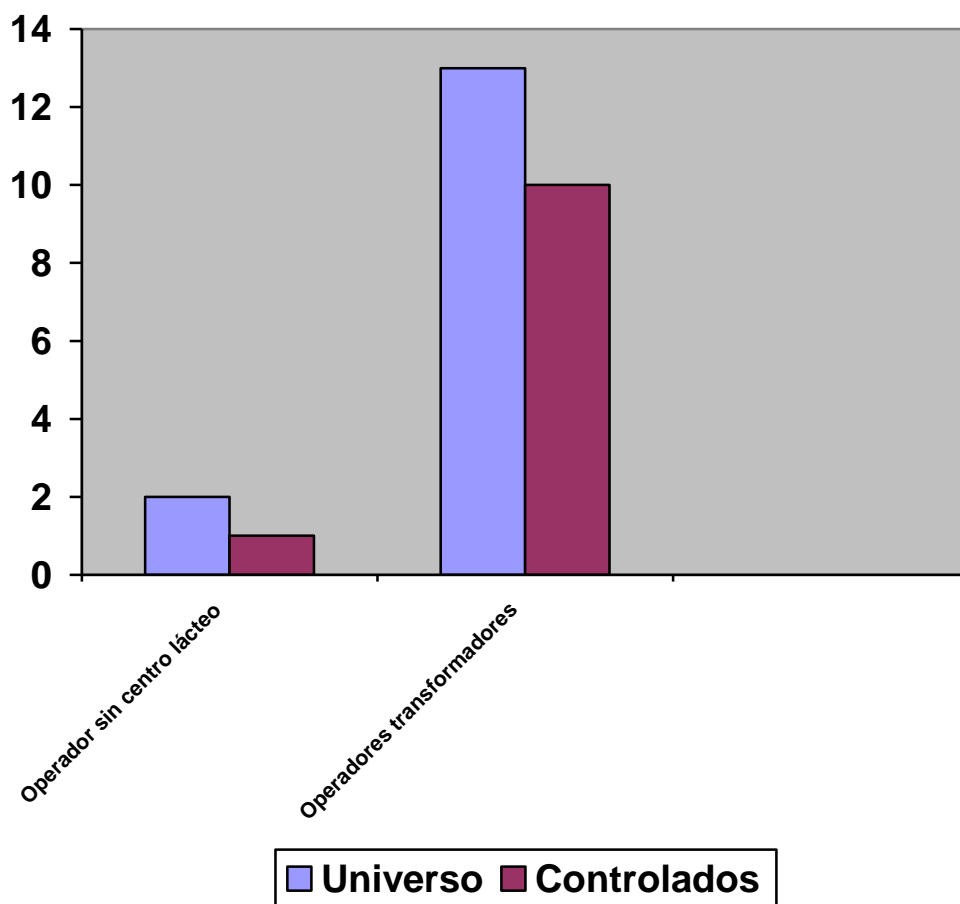

En todas ellas se ha llevado a cabo la correspondiente toma de muestras con resultados correctos en todos los casos y el control de las condiciones higiénico-sanitarias de la cisterna.

Dentro de este último control se han detectado las siguientes irregularidades:

- Operarios y conductores sin formación.
- No toma de muestras a todas las cisternas.
- Transporte de muestras sin garantías.
- El transportista no lleva el registro de lavado de cisternas.
- No comunicación a Letra Q de resultados positivos en un plazo máximo de 24 horas.
- Cisternas sin etiqueta identificativa en buen estado.
- No realización del test de acidez ó estabilidad al alcohol.
- No lavado de manos antes de la toma de muestras.
- Cisterna no cuenta con control de temperatura.
- No se lleva un control de visitas al centro.

En todos los casos se remitió el correspondiente apercibimiento, del que se realizó el consiguiente seguimiento para la subsanación de las irregularidades detectadas. La mayor parte de estas irregularidades se solventaron a lo largo de este 2013 por parte de los operadores.

Los resultados de estas inspecciones, tanto los resultados de la toma de muestra oficial como los diferentes parámetros analizados en el control de las condiciones higiénico-sanitarias de la cisterna, se grabaron en la aplicación Letra Q.

Cumplimiento de objetivos de control:

UNIVERSO	PLANIFICADOS			NO PLANIFICADOS	TOTAL EJECUTADOS
	OBJETIVO	CONTROLADO	%CONSECUCCIÓN		
13+2	13+2	10+1	77%+50%	0	10

Se han realizado 10 de las 13 inspecciones programadas.

Las 3 inspecciones no realizadas en operadores con centro lácteo se debieron en uno de ellos por los intempestivos horarios de descarga en los meses en los que se desarrolla este plan de control.

Los otros dos operadores no fueron inspeccionados dentro del plan de vacuno, pero si lo fueron dentro del plan de ovino/caprino.

En cuanto al operador sin centro lácteo al que no se efectuó inspección, se debió a que este descarga la leche en centros lácteos ubicados fuera del País Vasco.

OPERADORES DE OVINO/CAPRINO OBJETO DE CONTROL

Universo:

Durante el año 2013 se continuó con el proceso de identificación de todos los operadores y elementos implicados en la producción de leche de ovino y caprino.

- Identificación de 5 nuevos operadores de ovino/caprino con sus correspondientes silos.
- Identificación y entrega de 29 nuevas etiquetas de tanques de leche.
- Identificación y entrega de 2 nuevas cisternas de transporte de ovino/caprino.

El universo probable de objeto de Control en el año 2013 incluye a los operadores de ovino/caprino, existiendo durante ese periodo de control:

- 5 operadores de leche de cabra.
- 124 operadores de leche de ovino.

Siendo por lo tanto en total 129 operadores de ovino/caprino en los que determinar sus características para conocer exactamente el universo de control, el cual se divide de la siguiente manera:

- 1 centro de operación (sin centro lácteo).
- 2 centros de recogida (No elabora).
- 14 centros de transformación.
- 113 productores-transformadores - sin compras ni cisternas.

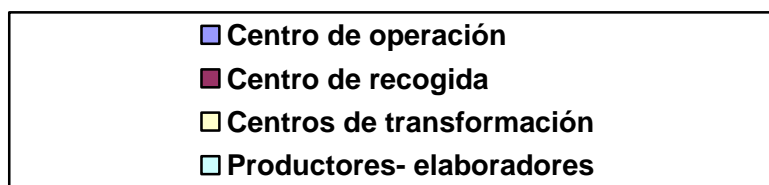
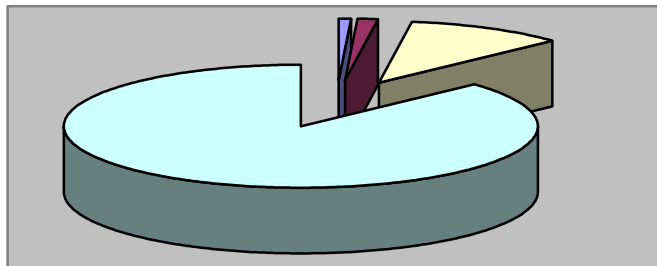

De igual manera que en vacuno, la competencia de la Dirección de Agricultura y Ganadería se suscribe únicamente a aquellos operadores que trasladan leche, quedando por lo tanto el universo restringido a 17 operadores que descargan en su centro lácteo, los dos centros de recogida y el centro de operación.

Inspecciones:

Aún no estando el proceso de identificación de los operadores completado se llevaron a cabo por la Dirección de Agricultura y Ganadería 5 inspecciones de control a operadores de ovino, uno de ellos el más grande del País Vasco.

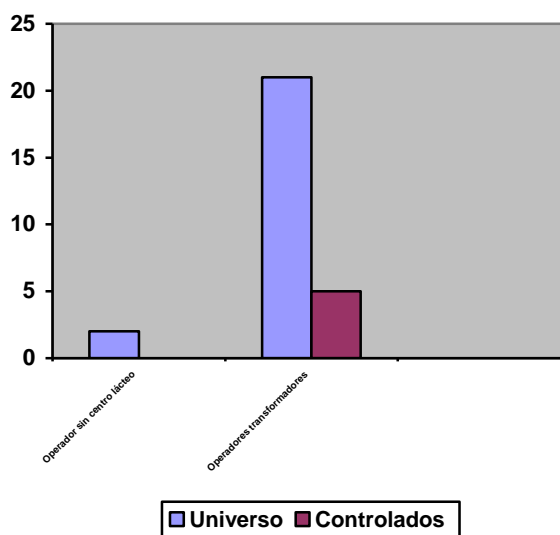

En dichas inspecciones se llevó a cabo la correspondientes toma de muestras con resultados correctos y la inspección de las condiciones higiénico-sanitarias en las que se detectaron los siguientes incumplimientos:

- No realización del test de acidez ó estabilidad al alcohol.

- No realización del test de antibióticos.
- No contar con la formación de tomador de muestras.
- Operarios y conductores sin formación.
- No toma de muestras a todas las cisternas.
- Transporte de muestras sin garantías.
- El transportista no lleva el registro de lavado de cisternas.
- Cisternas sin etiqueta identificativa en buen estado.
- No realización del test de acidez ó estabilidad al alcohol.
- No lavado de manos antes de la toma de muestras.
- Cisterna no cuenta con control de temperatura.
- No se lleva un control de visitas al centro.

OTRAS ACTUACIONES

Paralelamente a la realización de estos controles se llevaron a cabo otras inspecciones relacionadas con una correcta consecución de los objetivos de este plan, la mayor parte de estas actuaciones están relacionadas con el universo de productores-operadores de ovino/caprino:

- Alta de 4 nuevos centros de lavado de cisternas.
- Identificación (4) ó sustitución (5) y entrega de 9 etiquetas de cisternas.
- Identificación (2) ó sustitución (4) y entrega de 6 etiquetas de silos en centros lácteos.
- Identificación (22) ó sustitución (75) de 97 etiquetas de tanques de vacuno.
- Identificación (29) ó sustitución (12) de 41 etiquetas de tanques de ovino/caprino.