

1 2 3 4 5 6 7 8 9 10

OHARRAK :
NOTAS :

Esta es solo una propuesta de alimentación a equipos.
El contratista deberá presentar la propuesta definitiva a
la propiedad antes de comenzar la instalación.

EMBARRADO ALIMENTACIÓN DE SAI

230 Vca

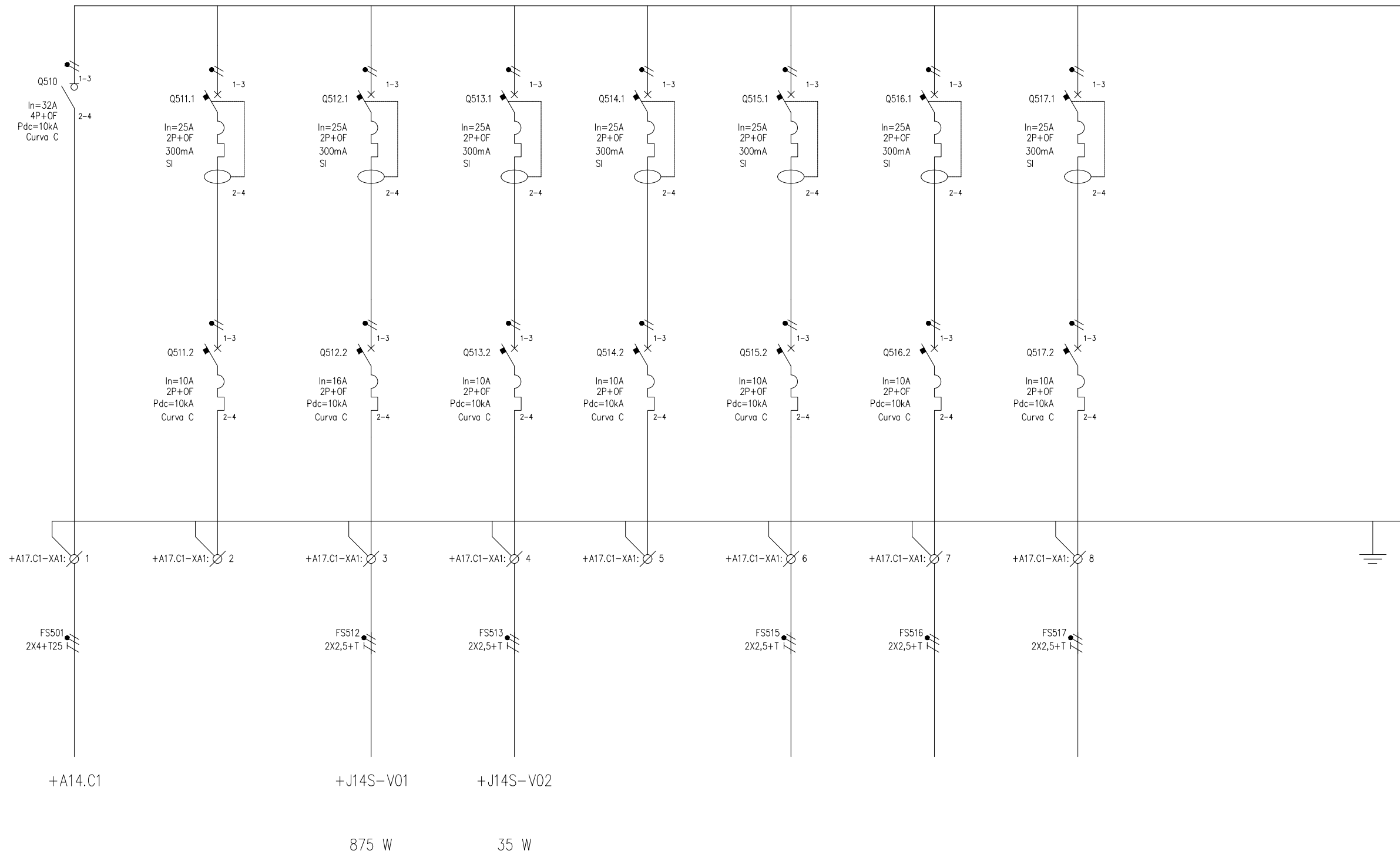

ACOMETIDA A
CUADRO SAI
SEÑALIZACIÓN, COMS.
Y CATENARIA

RESERVA

RACK OPERADOR
EUSKOTREN
TESTERO DONOSTIA

CONTROL ACCESOS
CUARTO COMS
TESTERO DONOSTIA

RESERVA

ALIMENTACIÓN RACK
INFRAESTRUCTURA
DE RED

ALIMENTACIÓN RACK
SEGURIDAD

ALIMENTACIÓN RACK
INFORMACIÓN

+A17 - CUADRO SAI SEÑALIZACIÓN, COMS. Y CATENARIA 1

REV.	CLASE DE MODIFICACION	FECHA	NOMBRE	COMP.	OBRA
A	PRIMERA EMISION	MAR. 23	IAA	ETS	
BERRIKUSPENAK / REVISIONES					
AHOLKULARIA / CONSULTOR			INGENIARI EGILEA INGENIERO AUTOR		
AHOLKULARIAREN ERREFERENTZIA REFERENCIA CONSULTOR			ERREFERENTZIA REFERENCIA		
TTE-IS-23001-DRW-0360			2RVA-IE-22-360-A		

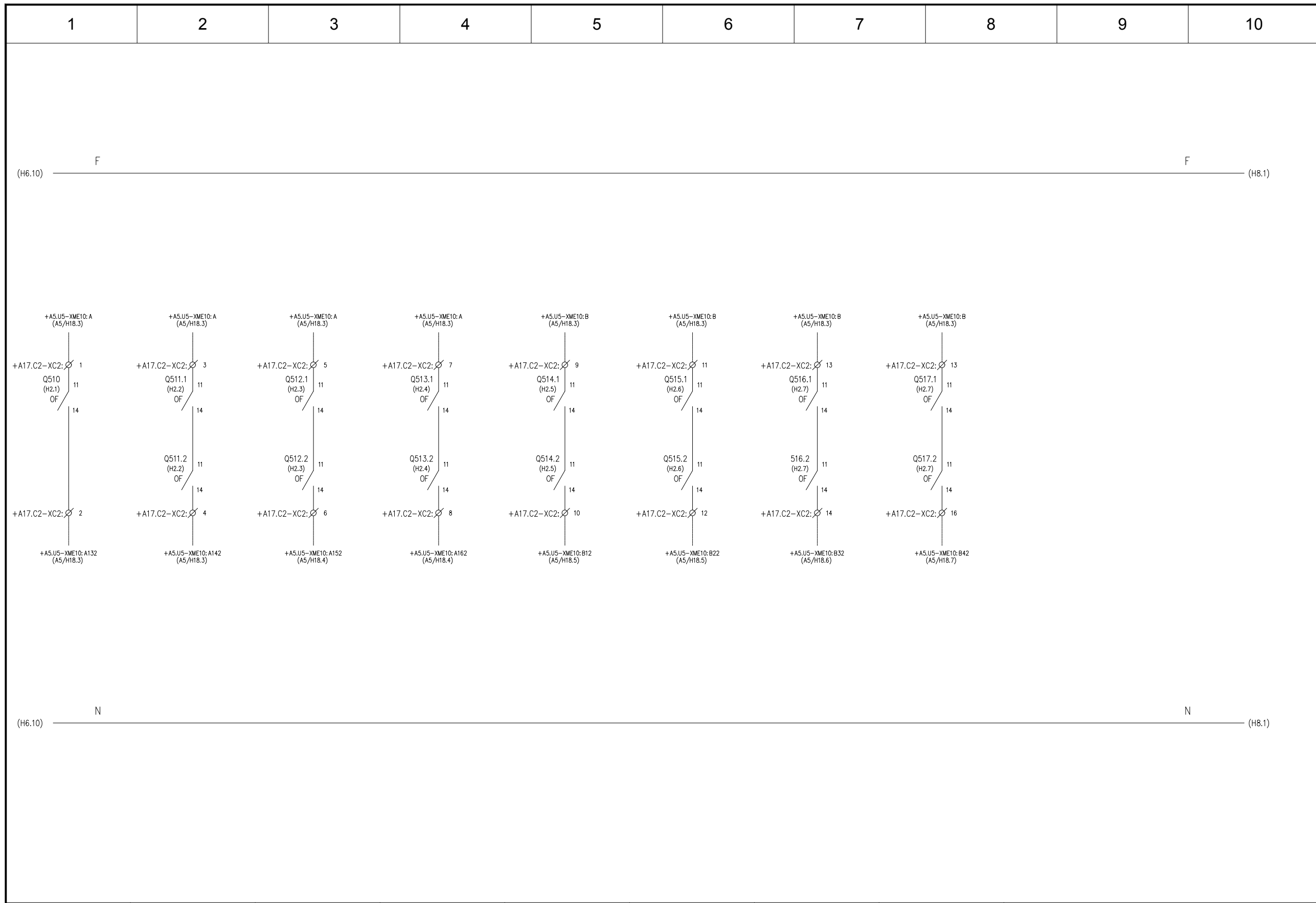

OHARRAK :
NOTAS :
Esta es solo una propuesta de alimentación a equipos. El contratista deberá presentar la propuesta definitiva a la propiedad antes de comenzar la instalación.

DISPARO INT. ACOMETIDA A CUADRO SAI SEÑALIZACIÓN Y CATENARIA 1	DISPARO INT. 220 Vac SAI	DISPARO INT. RACK OPERADOR EUSKOTREN TEST. DONOSTIA	DISPARO INT. CONTROL DE ACCESOS CUARTO COMS. TEST. DONOSTIA	RESERVA	DISPARO INT. RACK INFRAESTRUCTURA DE RED	DISPARO INT. RACK DE SEGURIDAD	DISPARO INT. RACK INFORMACIÓN
+A17 CUADRO SAI SEÑALIZACIÓN, COMUNICACIONES Y CATENARIA 1							

REV.	CLASE DE MODIFICACION	FECHA	NOMBRE	COMP.	OBRA
A	PRIMERA EMISION	MAR. 23	IAA	ETS	
BERRIKUSPENAK / REVISIONES					
AHOLKULARIA / CONSULTOR			INGENIARI EGILEA INGENIERO AUTOR		
AHOLKULARIAREN ERREFERENTZIA REFERENCIA CONSULTOR			ERREFERENTZIA REFERENCIA		
TTE-IS-23001-DRW-0361			2RVA-IE-22-361-A		

Número de cable / Tipo																	
Bornero +A17.C2 - XC2	Conexión	11	14	11	14	11	14	11	14	11	14	11	14	11	14	11	14
	Destino		Q510		Q511		Q512		Q513		Q514		Q515		Q516		Q517
	Puentes	●		●		●		●		●		●		●		●	
	Número	1	2	3	4	5	6	7	8	9	10	11	12	13	14	15	16
	Conexión	-A	A132		A142		A152		A162	-B	B12		B22		B32		B42
	Destino	+A5.U5-XME10	+A5.U5-XME10		+A5.U5-XME10		+A5.U5-XME10		+A5.U5-XME10		+A5.U5-XME10		+A5.U5-XME10		+A5.U5-XME10		+A5.U5-XME10

Número de cable / Tipo																	
- W02E72C	0,3/0,5KV+P 12x1,5+P	1	2	3	4	5	6	7	8	9							

OHARRAK :
NOTAS :
 Esta es solo una propuesta de alimentación a equipos.
 El contratista deberá presentar la propuesta definitiva a la propiedad antes de comenzar la instalación.

A	PRIMERA EMISIÓN	MAR. 23	IAA	ETS
REV.	CLASE DE MODIFICACION	FECHA	NOMBRE	COMP. OBRA
BERRIKUSPENAK / REVISIONES				
AHOLKULARIA / CONSULTOR		INGENIARI EGILEA INGENIERO AUTOR		
AHOLKULARIAREN ERREFERENTZIA REFERENCIA CONSULTOR		ERREFERENTZIA REFERENCIA		
TTE-IS-23001-DRW-0363		2RVA-IE-22-363-A		

1 2 3 4 5 6 7 8 9 10

OHARRAK :
NOTAS :

Esta es solo una propuesta de alimentación a equipos.
El contratista deberá presentar la propuesta definitiva a
la propiedad antes de comenzar la instalación.

EMBARRADO ALIMENTACIÓN DE SAI

230 Vca

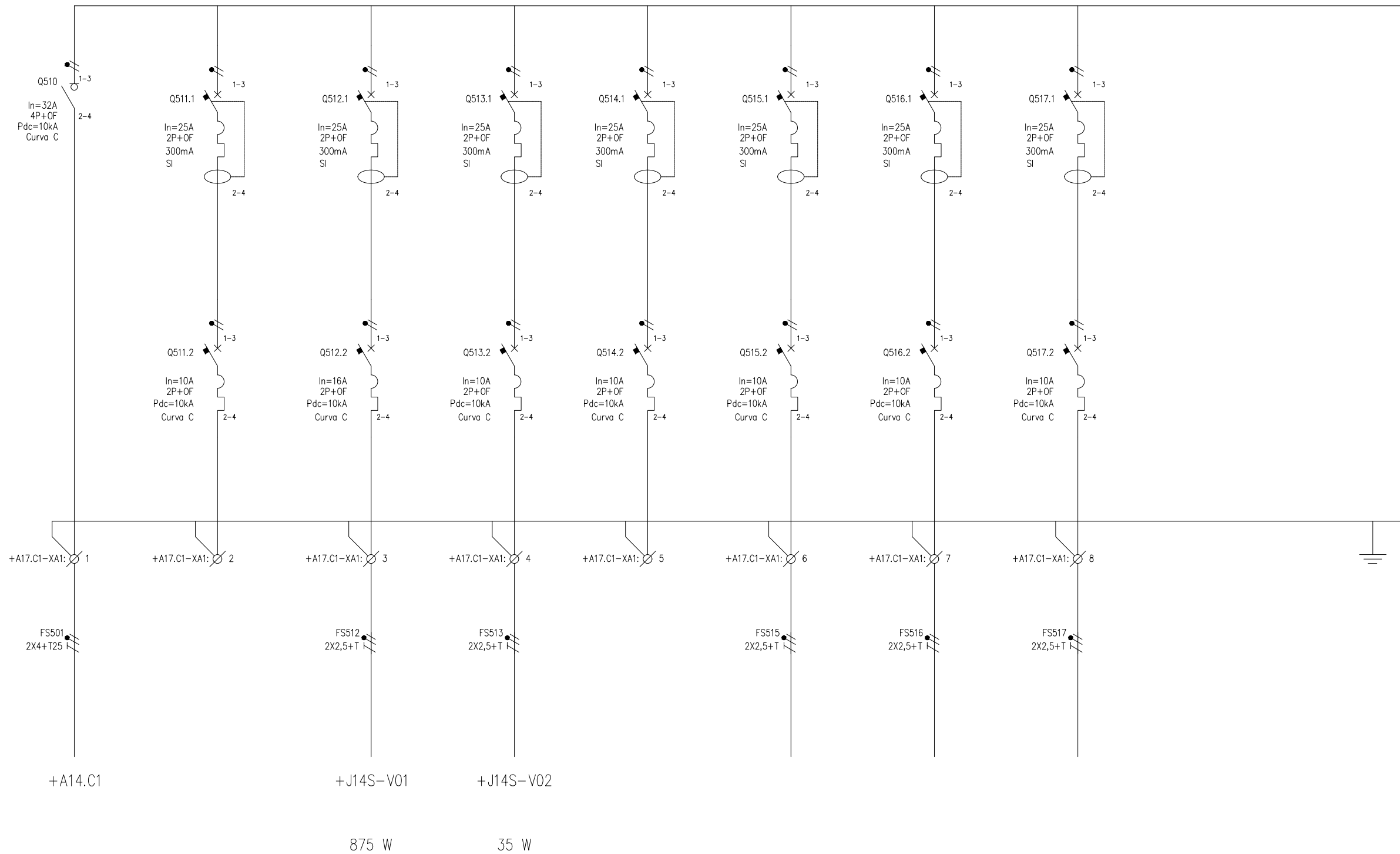

+A17 - CUADRO SAI SEÑALIZACIÓN, COMS. Y CATENARIA 1

ACOMETIDA A CUADRO SAI SEÑALIZACIÓN, COMS. Y CATENARIA

RESERVA

RACK OPERADOR EUSKOTREN TESTERO DONOSTIA

CONTROL ACCESOS CUARTO COMS TESTERO DONOSTIA

RESERVA

ALIMENTACIÓN RACK INFRAESTRUCTURA DE RED

ALIMENTACIÓN RACK SEGURIDAD

ALIMENTACIÓN RACK INFORMACIÓN

REV.	CLASE DE MODIFICACION	FECHA	NOMBRE	COMP.	OBRA
A	PRIMERA EMISIÓN	MAR. 23	IAA	ETS	

BERRIKUSPENAK / REVISIONES

AHOLKULARIA / CONSULTOR	INGENIARI EGILEA INGENIERO AUTOR
CAF TURNKEY ENGINEERING	<i>[Signature]</i> IKER AIZPURU ARAGON - Nº COL. 1999
AHOLKULARIAREN ERREFERENTZIA REFERENCIA CONSULTOR	ERREFERENTZIA REFERENCIA
TTE-IS-23001-DRW-0360	2RVA-IE-22-360-A