

1 2 3 4 5 6 7 8 9 10

OHARRAK:
NOTAS:

Esta es solo una propuesta de alimentación a equipos.
El contratista deberá presentar la propuesta definitiva a la propiedad antes de comenzar la instalación.

EMBARRADO ALIMENTACIÓN EMERGENCIA

400 Vca

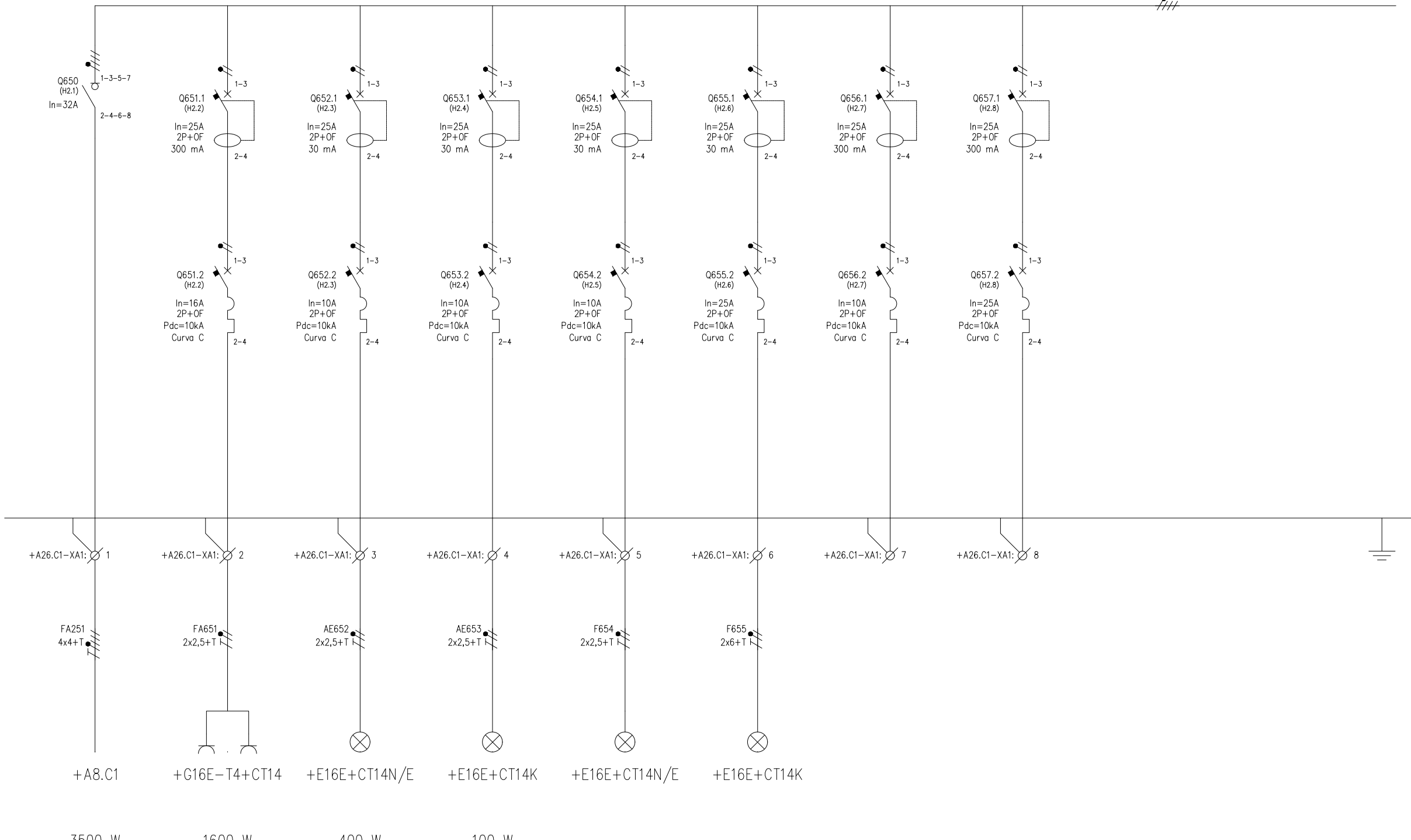

+A26.C1 - CUADRO GENERAL CUARTO OPERADORES - EE-

REV.	CLASE DE MODIFICACION	FECHA	NOMBRE	COMP.	OBRA
A	PRIMERA EMISION	MAR. 23	IAA	ETS	
BERRIKUSPENAK / REVISIONES					
AHOLKULARIA / CONSULTOR			INGENIARI EGILEA INGENIERO AUTOR		
CAF			TURNKEY ENGINEERING		
AHOLKULARIAREN ERREFERENTZIA REFERENCIA CONSULTOR			ERREFERENTZIA REFERENCIA		
TTE-IS-23001-DRW-0590			2RVA-IE-22-590-A		

ACOMETIDA CUADRO GENERAL OPERADORES DESDE CA-2	TOMAS DE EMERGENCIA CUARTO CORRIENTE DE OPERADORES -EE-	NORMAL/EVAC	KIT'S DE EMERGENCIA	CUADRO DE OPERADOR TETRA	CUADRO DE OPERADORES DE TELEFONIA MÓVIL	RESERVA	RESERVA
ALUMBRADO CUARTO OPERADORES							

1 2 3 4 5 6 7 8 9 10

OHARRAK :
NOTAS :
Esta es solo una propuesta de alimentación a equipos.
El contratista deberá presentar la propuesta definitiva a la propiedad antes de comenzar la instalación.

F 230 Vca F

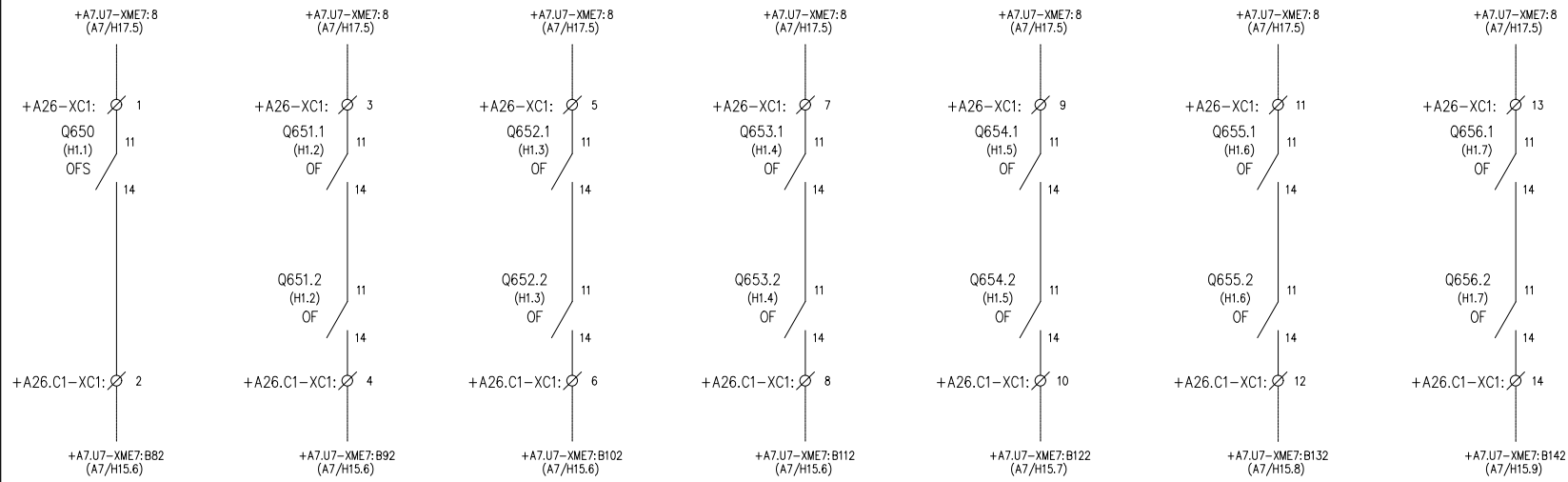

N N

DISPARO INTERRUPTOR ACOMETIDA A CUADRO GENERAL CUARTO OPERADORES -EE- DESDE CGBT 2	DISPARO INTERRUPTOR TOMAS DE CORRIENTE DE EMERGENCIA CUARTO OPERADORES -EE-	DISPARO INTERRUPTOR NORMAL / EVAC.	DISPARO INTERRUPTOR KITS DE EMERGENCIA	DISPARO INTERRUPTOR CUADRO DE OPERADOR TETRA	DISPARO INTERRUPTOR CUADRO DE OPERADORES DE TELEFONÍA MÓVIL	RESERVA				
ALUMBRADO CUARTO OPERADORES										

+A26.C1 CUADRO GENERAL CUARTO OPERADORES -EE-

REV.	PRIMERA EMISION	MAR. 23	IAA	ETS
	CLASE DE MODIFICACION	FECHA	NOMBRE	COMP. OBRA
BERRIKUSPENAK / REVISIONES				
AHOLKULARIA / CONSULTOR		INGENIARI EGILEA INGENIERO AUTOR		
AHOLKULARIAREN ERREFERENTZIA REFERENCIA CONSULTOR		ERREFERENTZIA REFERENCIA		
TTE-IS-23001-DRW-0591		2RVA-IE-22-591-A		

Número de cable / Tipo																					
Bornero +A26.C1 - XC1	Conexión	11	14	13	14	11	14	11	14	11	14	11	14	11	14	11	14	11	14		
	Destino	Q650	Q650		Q651		Q652		Q653		Q654		Q655		Q656						
	Puentes	●		●	●	●	●	●	●	●	●	●	●	●	●	●	●	●	●	●	
	Número	1	2	3	4	5	6	7	8	9	10	11	12	13	14	15	16	17	18	19	20
	Conexión	B-	82		92		102		112		122		132		142						
	Destino	+A7.U7-XME7	+A7.U7-XME7		+A7.U7-XME7		+A7.U7-XME7		+A7.U7-XME7		+A7.U7-XME7		+A7.U7-XME7		+A7.U7-XME7		+A7.U7-XME7		+A7.U7-XME7		+A7.U7-XME7
	Número de cable / Tipo																				
- W04E10C	0,3/0,5kV+P 24x1,5+P	1	2	3	4	5	6	7	8	9	10	11									

OHARRAK :
NOTAS :
 Esta es solo una propuesta de alimentación a equipos.
 El contratista deberá presentar la propuesta definitiva a la propiedad antes de comenzar la instalación.

A	PRIMERA EMISIÓN	MAR. 23	IAA	ETS
REV.	CLASE DE MODIFICACION	FECHA	NOMBRE	COMP. OBRA
BERRIKUSPENAK / REVISIONES				
AHOLKULARIA / CONSULTOR		INGENIARI EGILEA INGENIERO AUTOR		
AHOLKULARIAREN ERREFERENTZIA REFERENCIA CONSULTOR		ERREFERENTZIA REFERENCIA		
TTE-IS-23001-DRW-0593		2RVA-IE-22-593-A		

1

2

3

4

5

6

7

8

9

10

OHARRAK :
NOTAS :

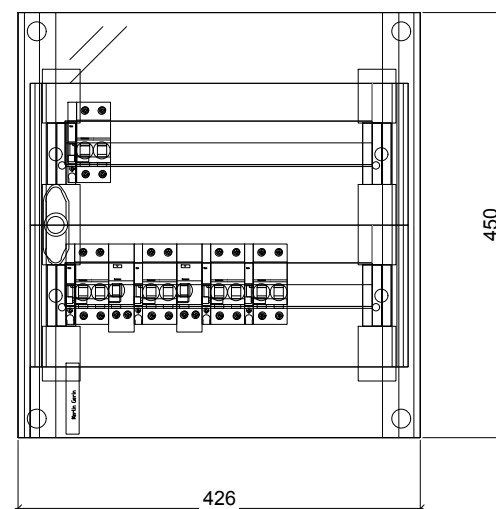

REV.	CLASE DE MODIFICACION	FECHA	NOMBRE	COMP.	OBRA
A	PRIMERA EMISION	MAR. 23	IAA	ETS	

BERRIKUSPENAK / REVISIONES

AHOLKULARIA / CONSULTOR	INGENIARI EGILEA INGENIERO AUTOR
CAF TURNKEY ENGINEERING	 IKER AIZPURU ARAGON - Nº COL. 1999

AHOLKULARIAREN ERREFERENTZIA REFERENCIA CONSULTOR	ERREFERENTZIA REFERENCIA
--	-----------------------------

TTE-IS-23001-DRW-0594	2RVA-IE-22-594-A
-----------------------	------------------