

OHARRAK :
NOTAS :

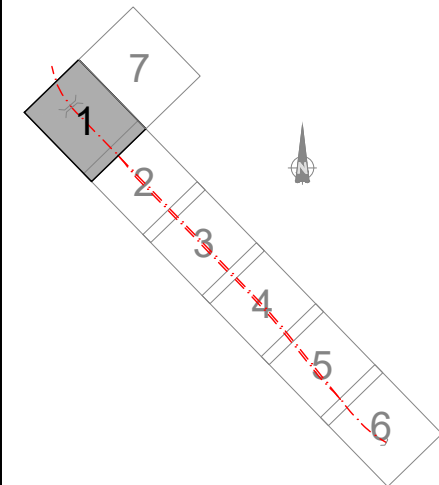

LEYENDA

Proiektuko Finka zk. / Nº Finca Proyecto
Katastroko emef. Ieremus. / Nº Finca Proyecto
Ref. Catastral o zona catastral

- Trenbideko Muga / Límite de Ferrocarril
- Lurzatiko Muga / Límite de Parcela
- Desjabetzapeneko Muga / Límite de Expropiación
- Zortasuneko Muga / Límite de Servidumbre
- Aldi-baterako Okupazioko Muga / Límite de Ocupación Temporal
- PLENO DOMINIO
- SERVIDUMBRE PERMANENTE
- OCUPACION TEMPORAL
- PROPIEDAD DE ETS

REV.	PRIMERA EMISIÓN	FECHA	ABR. 24	NOMBRE	JMH	ETS
BERRIKUSPENAK / REVISIONES						
AHOLKULARIA / CONSULTOR			INGENIARI EGILEA / INGENIERO AUTOR			
TYPESA			JESUS MUNGUIRA HERNANDEZ Ingeniero Caminos C.C. Y F.P. Col. Nº 11.390			
AHOLKULARIAREN ERREFERENTZIA / REFERENCIA CONSULTOR			ERREFERENTZIA / REFERENCIA			
6-DD-24-173-A						

EUSKO JAURLARITZA / **GOBIERNO VASCO**

LURRALDE PLANGINTZA, ETXEBIZITZA ETA GARRAIO SAILA / DEPARTAMENTO DE PLANIFICACIÓN TERRITORIAL, VIVIENDA Y TRANSPORTES

ets euskal trenbide sarea

PROIEKTUAREN IKUSKAPENA ETA ZUZENDARITZA / INSPECCIÓN Y DIRECCIÓN DEL PROYECTO

ESKALA ORIGINALA / ESCALA ORIGINAL: 1:250
EN DIN A1

ESKALA GRAFIKOA / ESCALA GRAFICA

PROIEKTUAREN IZENBURUA / TÍTULO DEL PROYECTO

BIKOIZKETA ERAIKITZEKO PROIEKTUA / DEBAN, 72+509.074 KP ETA 73+181.011 KP ARTEAN / PROYECTO CONSTRUCTIVO DEL DESDOBLAMIENTO EN DEBA ENTRE LOS PK 72+509.074 Y PK 73+181.011

PLANOAREN IZENBURUA / TÍTULO DEL PLANO

ATXIKIPENAK ETA DESJABETZEAK / AFECCIONES Y EXPROPIACIONES

PLANO ZK. / N. PLANO: 16

ORRIA / HOJA: 1 / 2

Sigue

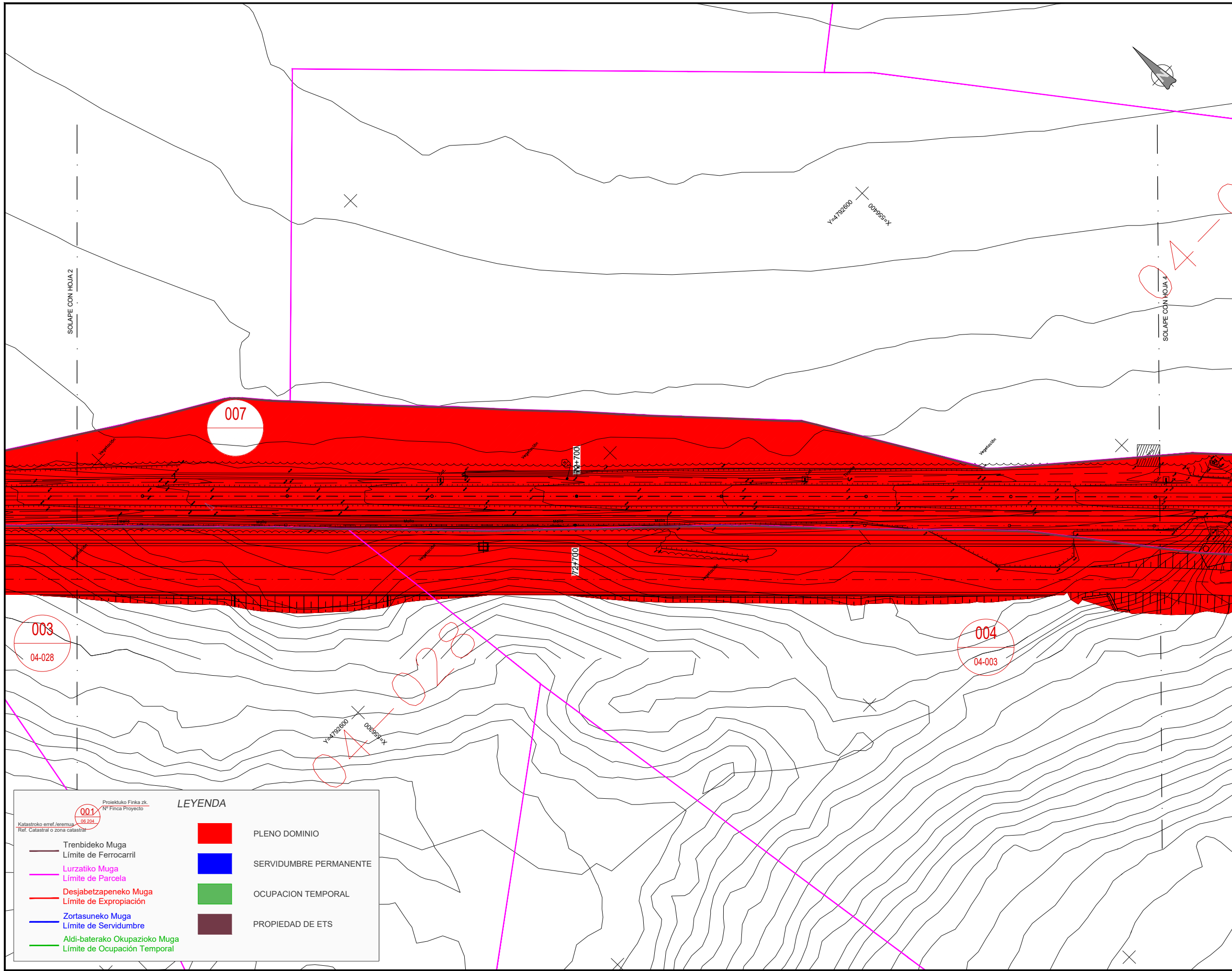

OHARRAK :
NOTAS :

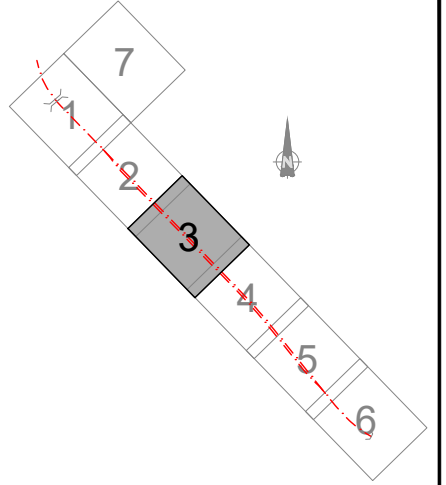

LEYENDA

Proiektuko Finka zk. / Nº Finsa Proyecto: 001
Katastroko emef. Ieremus. / Nº Finsa Proyecto: 06.204
Ref. Catastral o zona catastral

- Trenbideko Muga / Límite de Ferrocarril
- Lurzatiko Muga / Límite de Parcela
- Desjabetzapeneko Muga / Límite de Expropiación
- Zortasuneko Muga / Límite de Servidumbre
- Aldi-baterako Okupazioko Muga / Límite de Ocupación Temporal
- PLENO DOMINIO
- SERVIDUMBRE PERMANENTE
- OCUPACION TEMPORAL
- PROPIEDAD DE ETS

REV.	CLASE DE MODIFICACIÓN	FECHA	NOMBRE	COMP.	OBRA
A	PRIMERA EMISIÓN	Abr. 24	JMH	ETS	

BERRIKUSPENAK / REVISIONES

AHOLKULARIA / CONSULTOR: **TYPSA**

INGENIARI EGILEA / INGENIERO AUTOR: **JESUS MUNGUIRA HERNANDO**
Ingeniero Caminos C.C. Y F.P. Col. Nº 11.390

AHOLKULARIAREN ERREFERENTZIA / REFERENCIA CONSULTOR	ERREFERENTZIA / REFERENCIA

6-DD-24-175-A

EUSKO JAURLARITZA / **GOBIERNO VASCO**
LURRALDE PLANGINTZA, ETXEBIZITZA ETA GARRAIO SAILA / DEPARTAMENTO DE PLANIFICACIÓN TERRITORIAL, VIVIENDA Y TRANSPORTES

euskal trenbide sarea
PROIEKTUAREN IKUSKAPENA ETA ZUZENDARITZA / INSPECCIÓN Y DIRECCIÓN DEL PROYECTO

ESKALA ORIGINALA / ESCALA ORIGINAL: 1:250
EN DIN A1

ESKALA GRAFIKOA / ESCALA GRAFICA

PROIEKTUAREN IZENBURUA / TÍTULO DEL PROYECTO: **DEBAKO BIKOIZKETA ERAIKITZEKO PROIEKTUA**
PK 72+509.074 Y PK 73+181.011
PROYECTO CONSTRUCTIVO DEL DESDOBLAMIENTO EN DEBA ENTRE LOS PK 72+509.074 Y PK 73+181.011

PLANOAREN IZENBURUA / TÍTULO DEL PLANO: **ATXIKIPENAK ETA DESJABETZEAK AFECCIONES Y EXPROPIACIONES**

PLANO ZK. / N. PLANO: **16**
ORRIA / HOJA: 3 / 4
Sigue

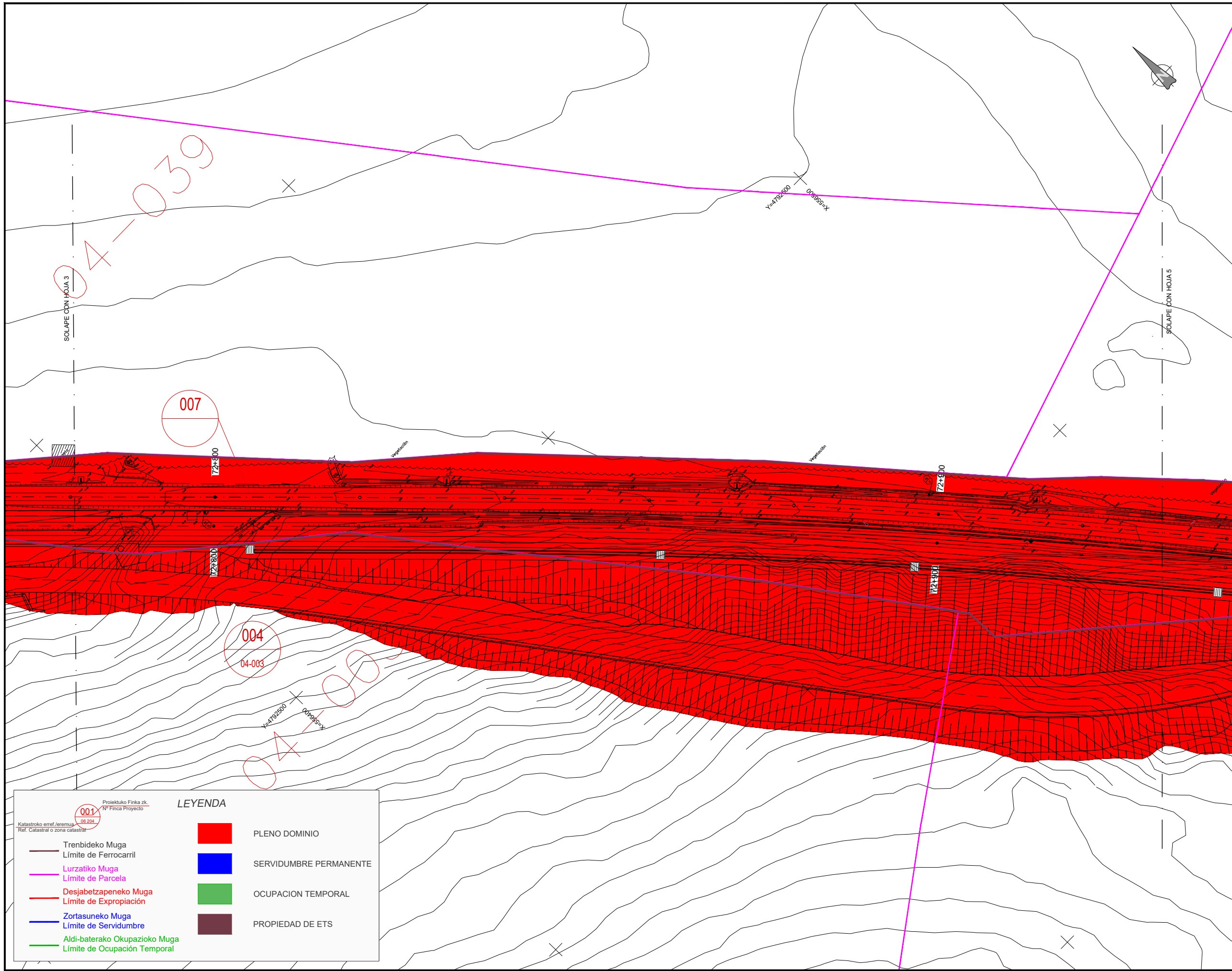

OHARRAK :
NOTAS :

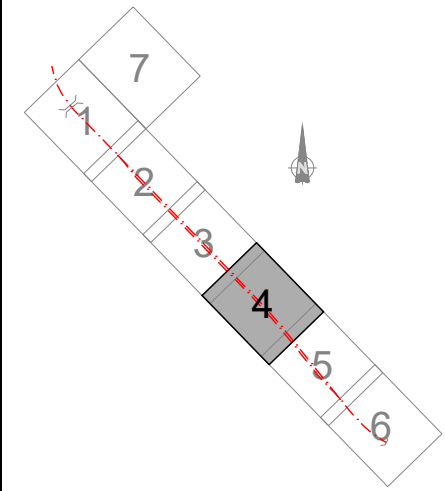

Proiektuko Finka zk. / Nº Finka Proyecto
001 / 06.204
Katastroko emef. leremua / Ref. Catastral o zona catastral

LEYENDA

- Trenbideko Muga / Límite de Ferrocarril
- Lurzatikiko Muga / Límite de Parcela
- Desjabetzapeneko Muga / Límite de Expropiación
- Zortasuneko Muga / Límite de Servidumbre
- Aldi-baterako Okupazioko Muga / Límite de Ocupación Temporal
- PLENO DOMINIO
- SERVIDUMBRE PERMANENTE
- OCUPACION TEMPORAL
- PROPIEDAD DE ETS

REV.	PRIMERA EMISIÓN	FECHA	ABR. 24	NOMBRE	JMH	ETS
BERRIKUSPENAK / REVISIONES						
AHOLKULARIA / CONSULTOR			INGENIARI EGILEA / INGENIERO AUTOR			
TYPESA			JESUS MUNGUIRA HERNANDO Ingeniero Caminos C.C. Y F.P. Col. Nº 11.390			
AHOLKULARIAREN ERREFERENTZIA / REFERENCIA CONSULTOR			ERREFERENTZIA / REFERENCIA			
6-DD-24-176-A						

Proiektuko Finka zk. 001
Nº Finca Proyecto

Katastroko erref. eremus. 08.204
Ref. Catastral o zona catastral

LEYENDA

- Trenbideko Muga / Límite de Ferrocarril
- Lurzatikoko Muga / Límite de Parcela
- Desjabetzapeneko Muga / Límite de Expropiación
- Zortasuneko Muga / Límite de Servidumbre
- Aldi-baterako Okupazioko Muga / Límite de Ocupación Temporal
- PLENO DOMINIO
- SERVIDUMBRE PERMANENTE
- OCUPACION TEMPORAL
- PROPIEDAD DE ETS

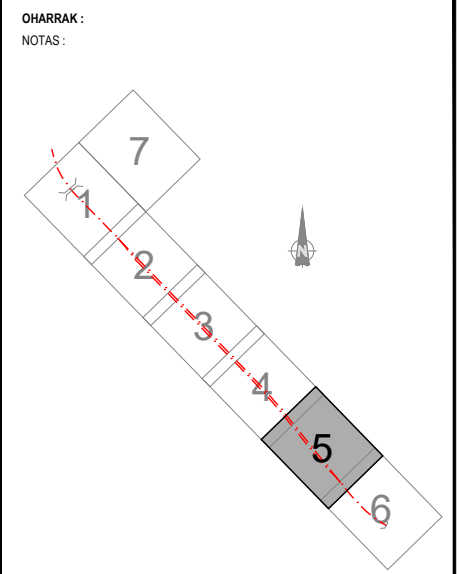
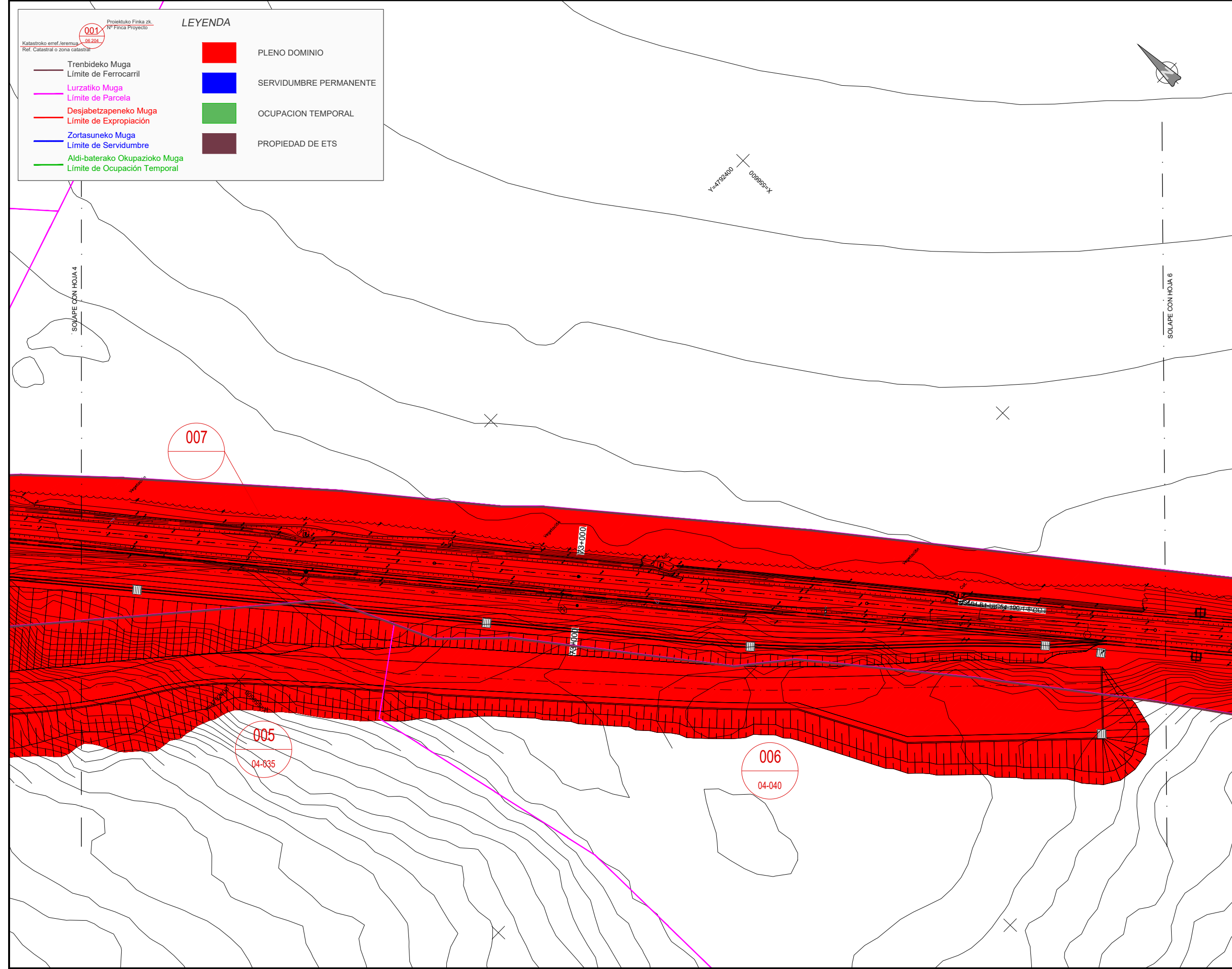

REV.	PRIMERA EMISIÓN	FECHA	ABR. 24	NOMBRE	JMH	COMP.	ETS	OBRA
BERRIKUSPENAK / REVISIONES								
AHOLKULARIA / CONSULTOR				INGENIARI EGILEA INGENIERO AUTOR				
TYPESA				JESUS MUNGUIRA HERNANDEZ Ingeniero Caminos C.C. Y F.P. Col. Nº 11.390				
AHOLKULARIAREN ERREFERENTZIA REFERENCIA CONSULTOR				ERREFERENTZIA REFERENCIA				
6-DD-24-177-A								

EUSKO JAURLARITZA / **GOBIERNO VASCO**

LURRALDE PLANGINTZA, ETXEBIZITZA ETA GARRAIO SAILA / DEPARTAMENTO DE PLANIFICACIÓN TERRITORIAL, VIVIENDA Y TRANSPORTES

euskal trenbide sarea

PROIEKTUAREN IKUSKAPENA ETA ZUZENDARITZA / INSPECCIÓN Y DIRECCIÓN DEL PROYECTO

ESKALA ORIGINALA / ESCALA ORIGINALA

1:250

EN DIN A1

ESKALA GRAFIKOA / ESCALA GRAFICA

PROIEKTUAREN IZENBURUA / TÍTULO DEL PROYECTO

DEBAGO BIKOIZKETA ERAIKITZEKO PROIEKTUA
PK 72+509.074 Y PK 73+181.011

PROYECTO CONSTRUCTIVO DEL DESDOBLAMIENTO EN DEBA ENTRE LOS PK 72+509.074 Y PK 73+181.011

PLANOAREN IZENBURUA / TÍTULO DEL PLANO

ATXIKIPENAK ETA DESJABETZEAK / AFECCIONES Y EXPROPIACIONES

PLANO ZK. / N. PLANO

16

ORRIA / HOJA

5 / 6

Sigue

Proiektuko Finka zk. 001
Nº Finca Proyecto 06.204
Katastroko erref. eremua
Ref. Catastral o zona catastral

LEYENDA

- Trenbideko Muga / Límite de Ferrocarril
- Lurzatiko Muga / Límite de Parcela
- Desjabetzapeneko Muga / Límite de Expropiación
- Zortasuneko Muga / Límite de Servidumbre
- Aldi-baterako Okupazioko Muga / Límite de Ocupación Temporal
- PLENO DOMINIO
- SERVIDUMBRE PERMANENTE
- OCUPACION TEMPORAL
- PROPIEDAD DE ETS

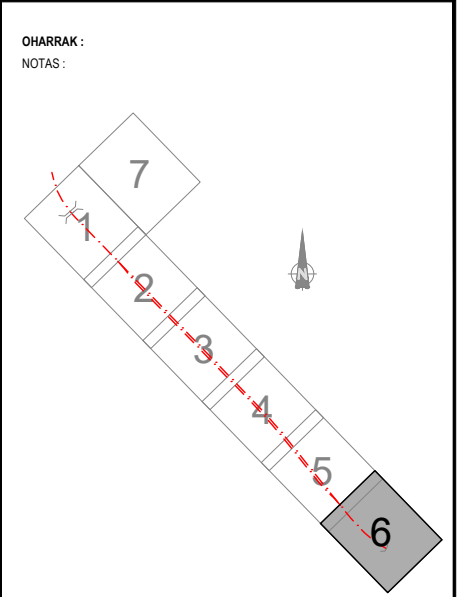
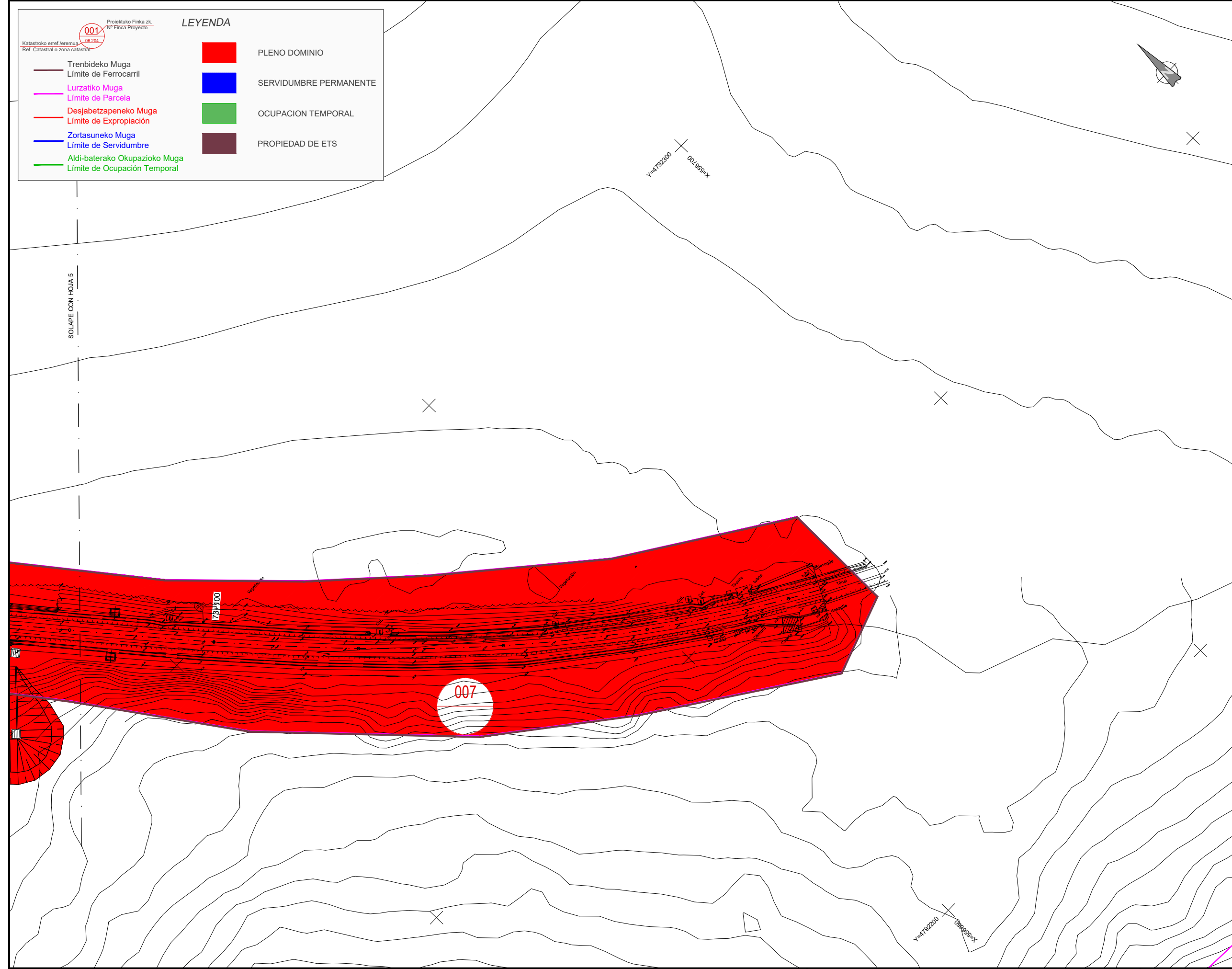

REV.	PRIMERA EMISIÓN	FECHA	ABR. 24	NOMBRE	JMH	COMP.	ETS	OBRA
BERRIKUSPENAK / REVISIONES								
AHOLKULARIA / CONSULTOR				INGENIARI EGILEA INGENIERO AUTOR				
TYPESA				JESUS MUNGUIRA HERNANDO Ingeniero Caminos C.C. Y F.P. Col. Nº 11.390				
AHOLKULARIAREN ERREFERENTZIA REFERENCIA CONSULTOR				ERREFERENTZIA REFERENCIA				
				6-DD-24-178-A				

EUSKO JAURLARITZA / **GOBIERNO VASCO**
LURRALDE PLANGINTZA, ETXEBIZITZA ETA GARRAIO SAILA / DEPARTAMENTO DE PLANIFICACIÓN TERRITORIAL, VIVIENDA Y TRANSPORTES

ets euskal trenbide sarea
PROIEKTUAREN IKUSKAPENA ETA ZUZENDARITZA / INSPECCIÓN Y DIRECCIÓN DEL PROYECTO

ESKALA ORIGINALA / ESCALA ORIGINAL: 1:250
EN DIN A1

ESKALA GRAFIKOA / ESCALA GRAFICA

PROIEKTUAREN IZENBURUA / TÍTULO DEL PROYECTO
DEBAKO BIKOIZKETA ERAIKITZEKO PROIEKTUA
PK 72+509.074 Y PK 73+181.011
PROYECTO CONSTRUCTIVO DEL DESDOBLAMIENTO EN DEBA ENTRE LOS PK 72+509.074 Y PK 73+181.011

PLANOAREN IZENBURUA / TÍTULO DEL PLANO
ATXIKIPENAK ETA DESJABETZEAK / AFECCIONES Y EXPROPIACIONES

PLANO ZK. / N. PLANO: 16
ORRIA / HOJA: 6 / 7
Sigue

Proiektuko Finka zk. 001
 N° Finka Proyecto 06.204
 Katastroko erref. eremua 06.204
 Ref. Catastral o zona catastral

LEYENDA

- Trenbideko Muga / Límite de Ferrocarril
- Lurzatikiko Muga / Límite de Parcela
- Desjabetzapeneko Muga / Límite de Expropiación
- Zortasuneko Muga / Límite de Servidumbre
- Aldi-baterako Okupazioko Muga / Límite de Ocupación Temporal

- PLENO DOMINIO
- SERVIDUMBRE PERMANENTE
- OCUPACION TEMPORAL
- PROPIEDAD DE ETS

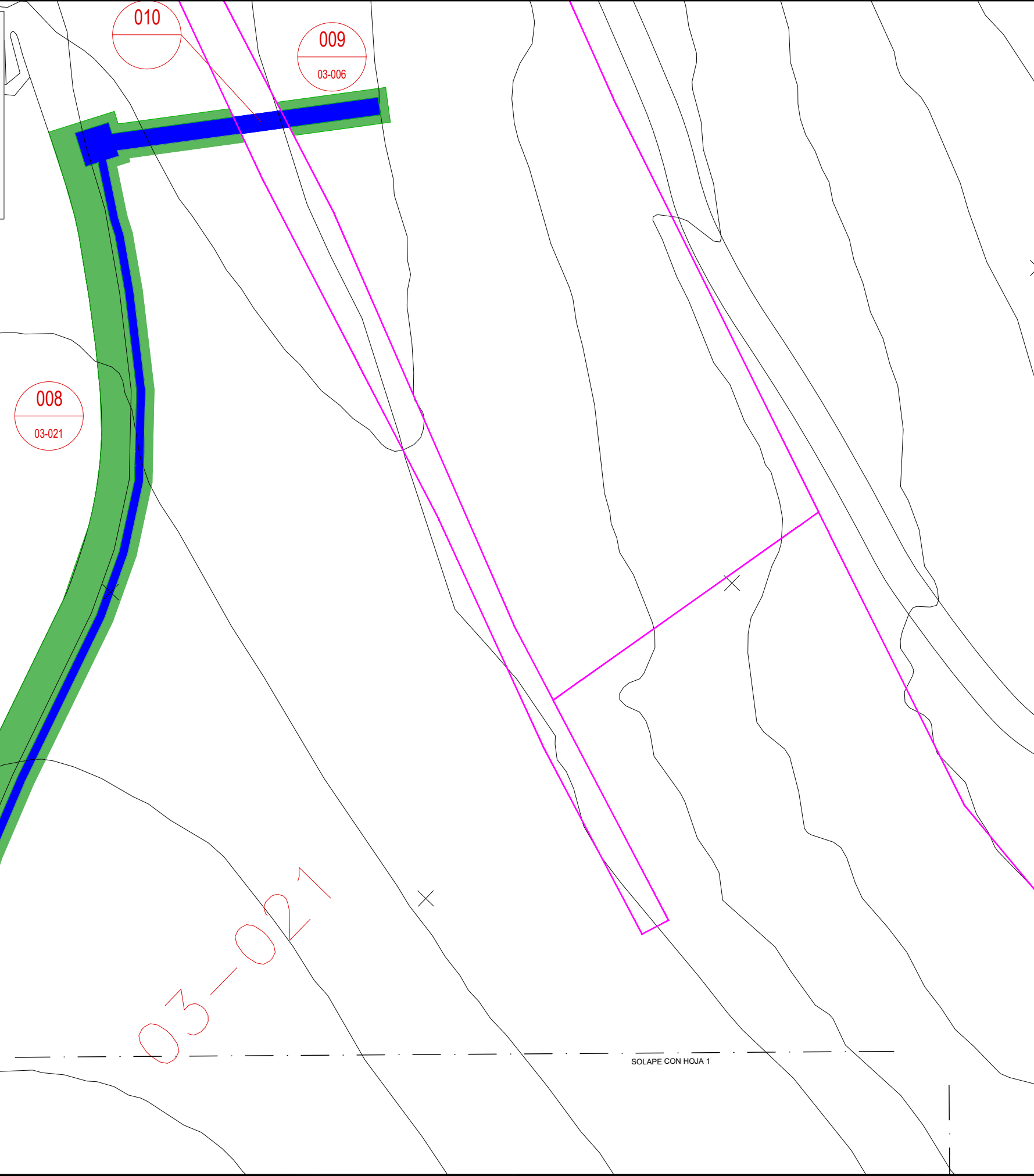

OHARRAK :
 NOTAS :

008
 03-021

009
 03-006

010

03-021

SOLAPE CON HOJA 1

A	PRIMERA EMISIÓN	Abr. 24	JMH	ETS	
REV.	CLASE DE MODIFICACIÓN	FECHA	NOMBRE	COMP.	OBRA
BERRIKUSPENAK / REVISIONES					
AHOLKULARIA / CONSULTOR 			INGENIARI EGILEA INGENIERO AUTOR JESUS MUNGUIRA HERNANDO <small>Ingeniero Caminos C.C. y P.P. Col. N° 11.390</small>		
AHOLKULARIAREN ERREFERENTZIA REFERENCIA CONSULTOR			ERREFERENTZIA REFERENCIA		
6-DD-24-179-A					