

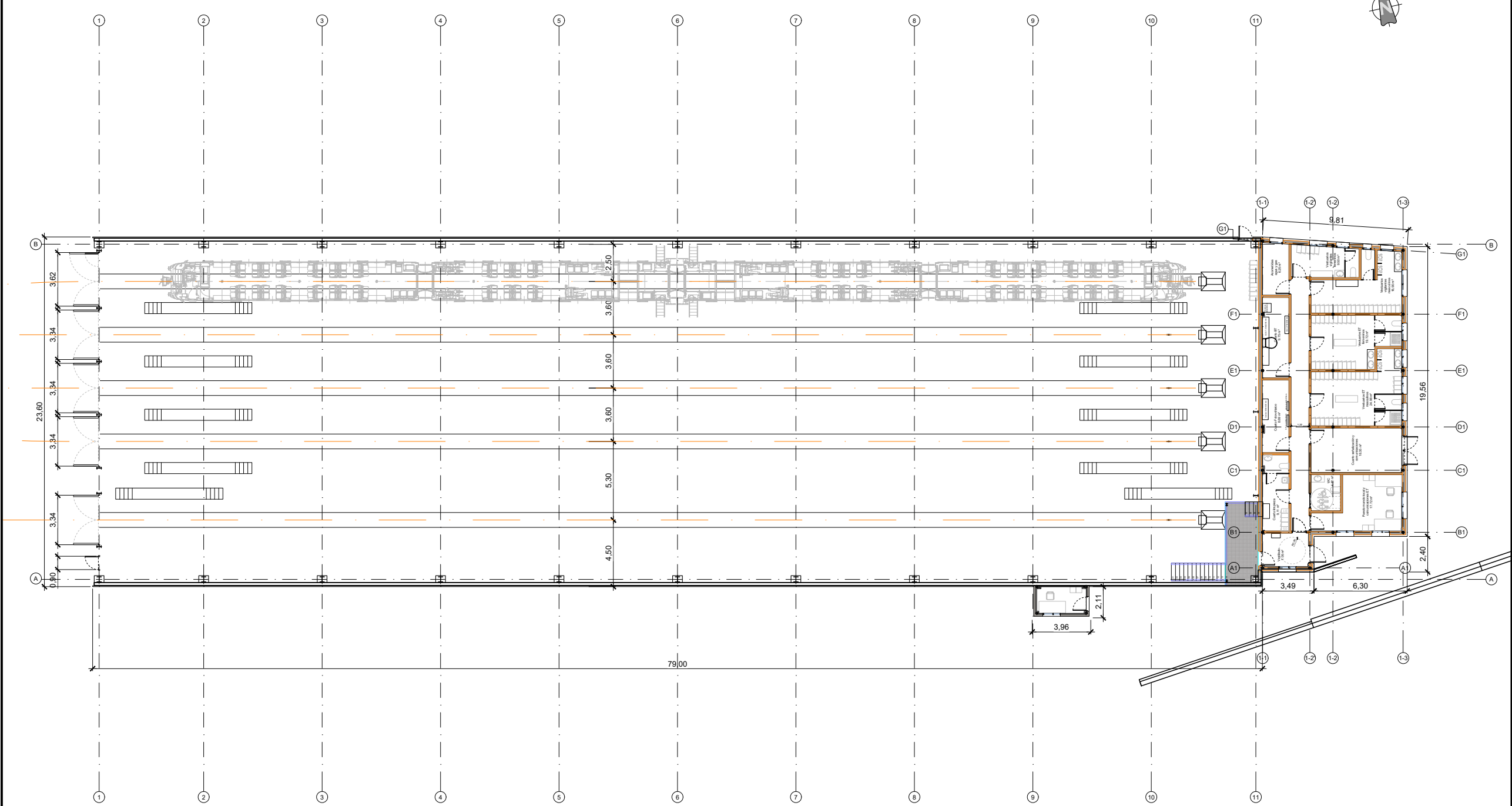

OHARRAK :
NOTAS :



REV.	PRIMERA EMISION	Nov. 22	TYPSA	ETS	
	CLASE DE MODIFICACION	FECHA	NOMBRE	COMP.	OBRA
BERRIKUSPENAK / REVISIONES					
AHOLKULARIA / CONSULTOR			INGENIARI EGILEA INGENIERO AUTOR		
			 ALESANDER GALLASTEGI URIARTE <small>Ingeniero Caminos C.C. y P.P. Col. N° 9.880</small>		
AHOLKULARIAREN ERREFERENTZIA REFERENCIA CONSULTOR			ERREFERENTZIA REFERENCIA		
3-DTZ-22-123-A					

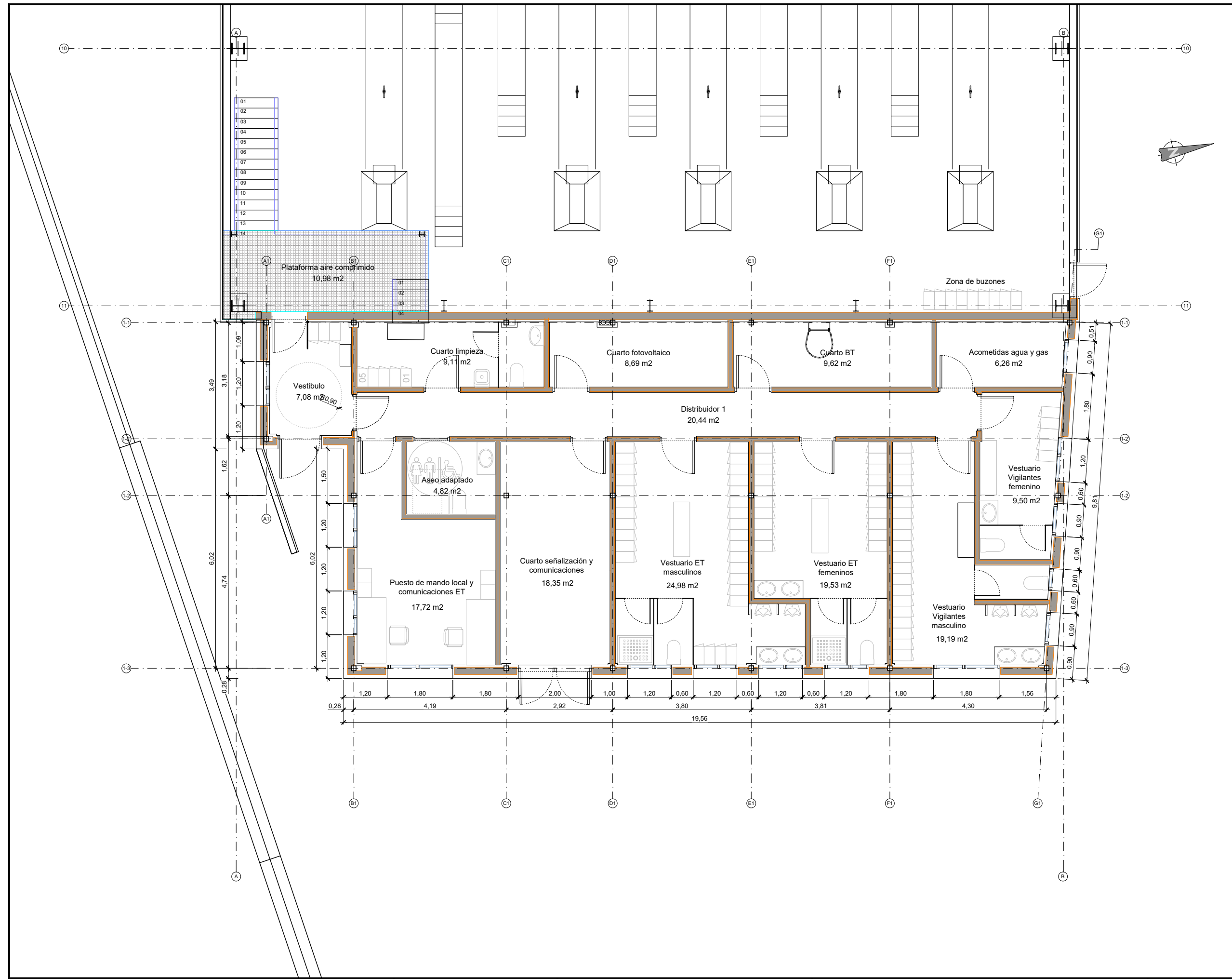

OHARRAK :
NOTAS :

REV.	PRIMERA EMISION	Nov. 22	TYPSA	ETS
	CLASE DE MODIFICACION	FECHA	NOMBRE	COMP. OBRA
BERRIKUSPENAK / REVISIONES				
AHOLKULARIA / CONSULTOR		INGENIARI EGILEA INGENIERO AUTOR		
AHOLKULARIAREN ERREFERENTZIA REFERENCIA CONSULTOR		ERREFERENTZIA REFERENCIA		
3-DTZ-22-124-A				

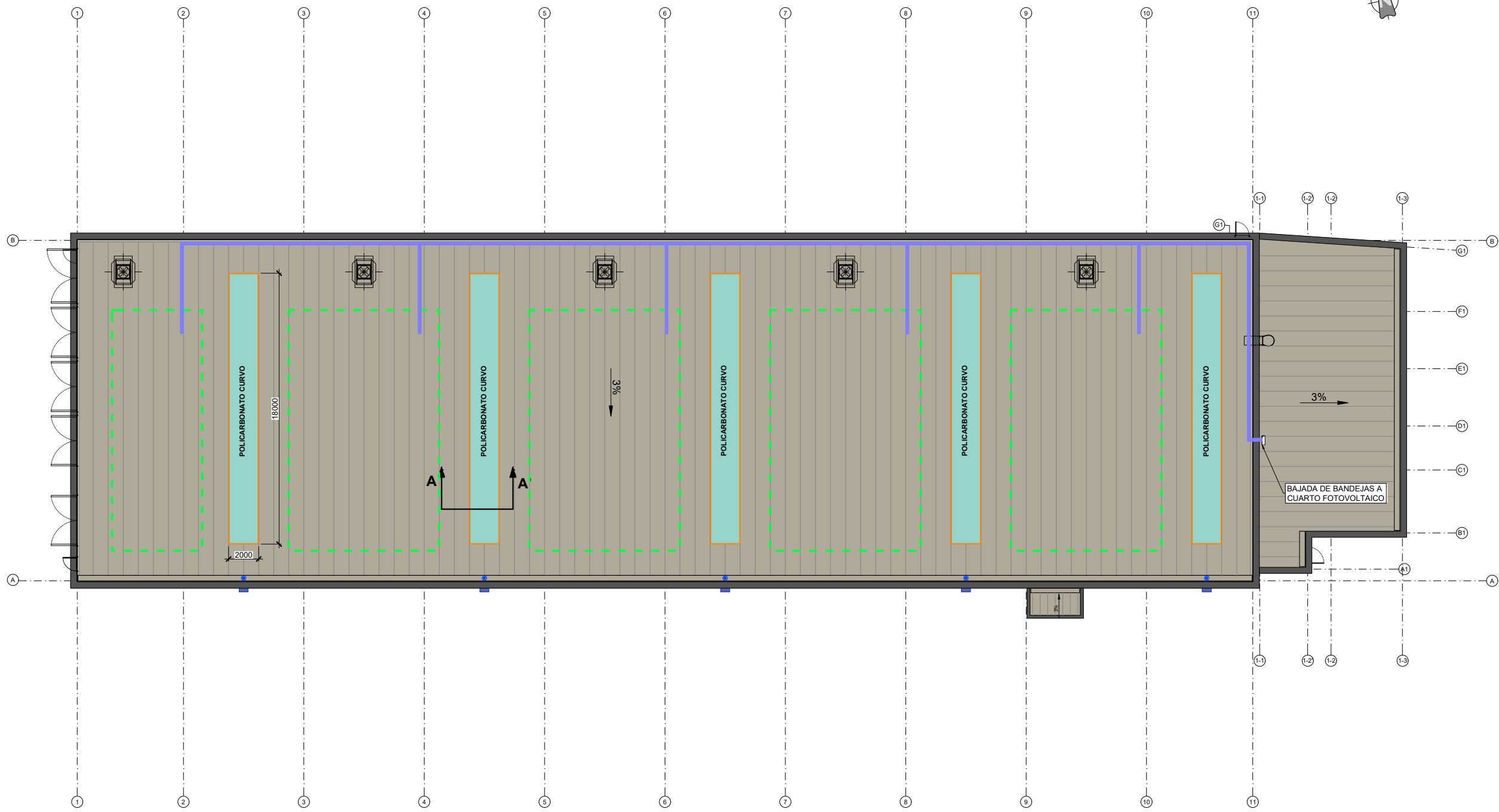

OHARRAK :
NOTAS :

LEYENDA	
	BANDEJA AISLANTE PERFORADA DE 200x60 SOBRE CUBIERTA DECK JUNTO A PETO NORTE
	SUPERFICIES DESTINADAS A UBICACIÓN DE PLACAS FOTOVOLTAICAS (FUERA DEL ALCANCE DEL PROYECTO)

PLANTA
ESCALA 1:150
COTAS EN MILÍMETROS

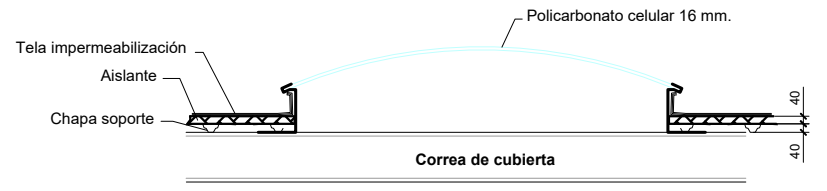



SECCIÓN A-A'
ESCALA 1:20
COTAS EN MILÍMETROS

REV.	PRIMERA EMISION	CLASE DE MODIFICACION	FECHA	NOMBRE	COMP.	OBRA
A			Nov. 22	TYPSA	ETS	
BERRIKUSPENAK / REVISIONES						
AHOLKULARIA / CONSULTOR				INGENIARI EGILEA INGENIERO AUTOR		
				ALEXANDER GALLASTEGUI URIARTE Ingeniero Caminos C.C. Y P.P. Col. N° 9.880		
AHOLKULARIAREN ERREFERENTZIA REFERENCIA CONSULTOR				ERREFERENTZIA REFERENCIA		
3-DTZ-22-125-A						

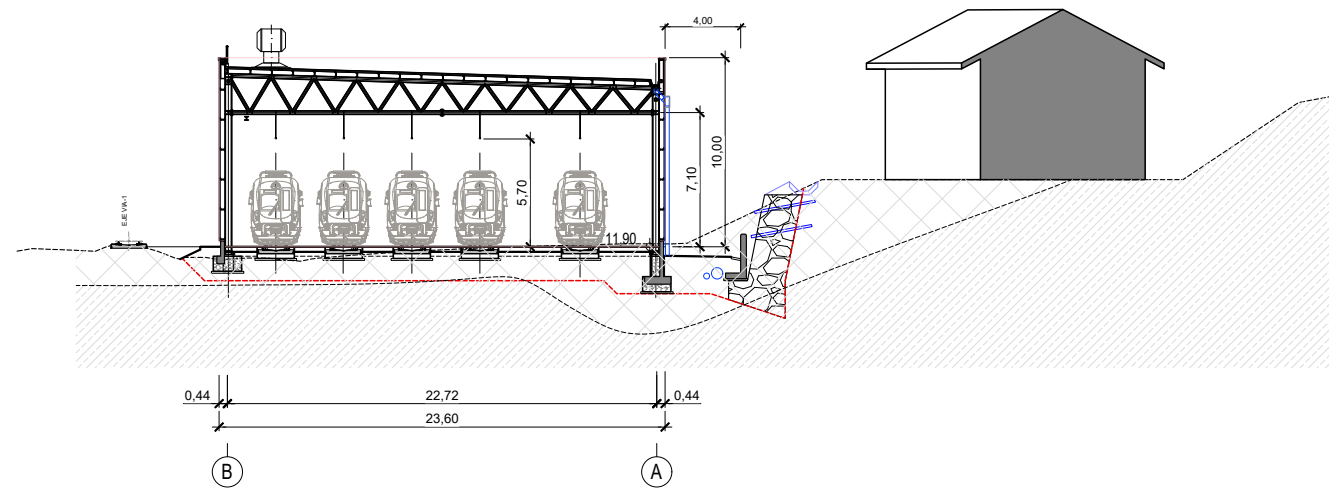
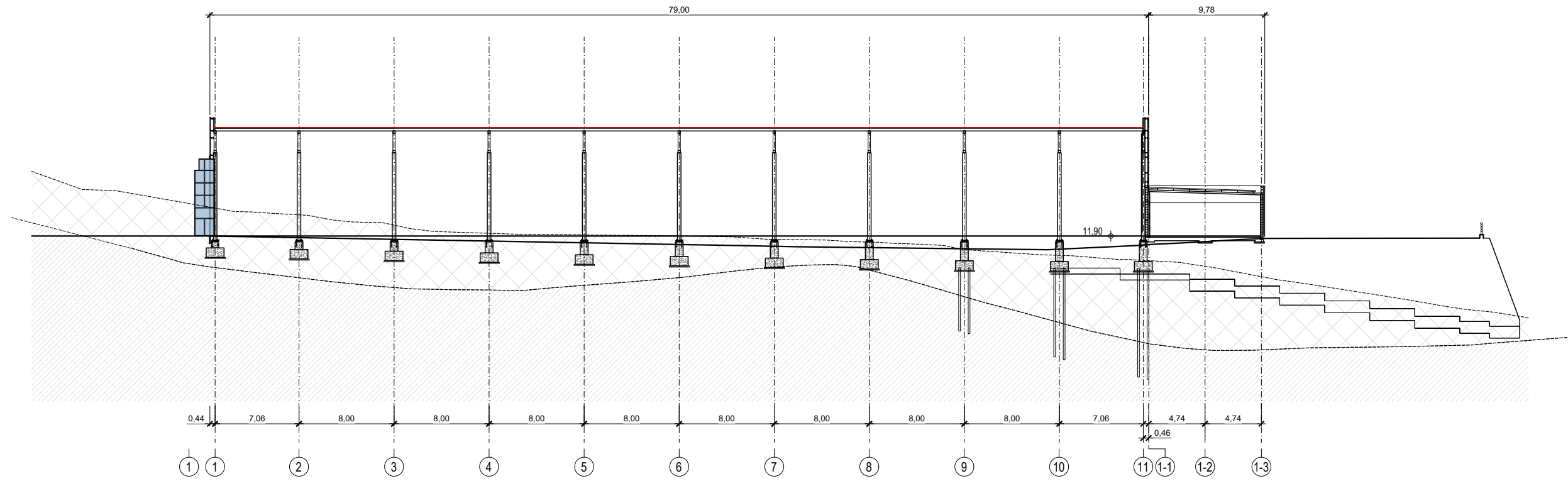
OHARRAK :
NOTAS :



A	PRIMERA EMISION	Nov. 22	TYPSA	ETS	
REV.	CLASE DE MODIFICACION	FECHA	NOMBRE	COMP.	OBRA
BERRIKUSPENAK / REVISIONES					
AHOLKULARIA / CONSULTOR			INGENIARI EGILEA INGENIERO AUTOR		
			 ALESANDER GALLASTEGUI Ingeniero Caminos C.C. y P.P. Col. N° 9.880		
AHOLKULARIAREN ERREFERENTZIA REFERENCIA CONSULTOR			ERREFERENTZIA REFERENCIA		
3-DTZ-22-126-A					

OHARRAK :
NOTAS :

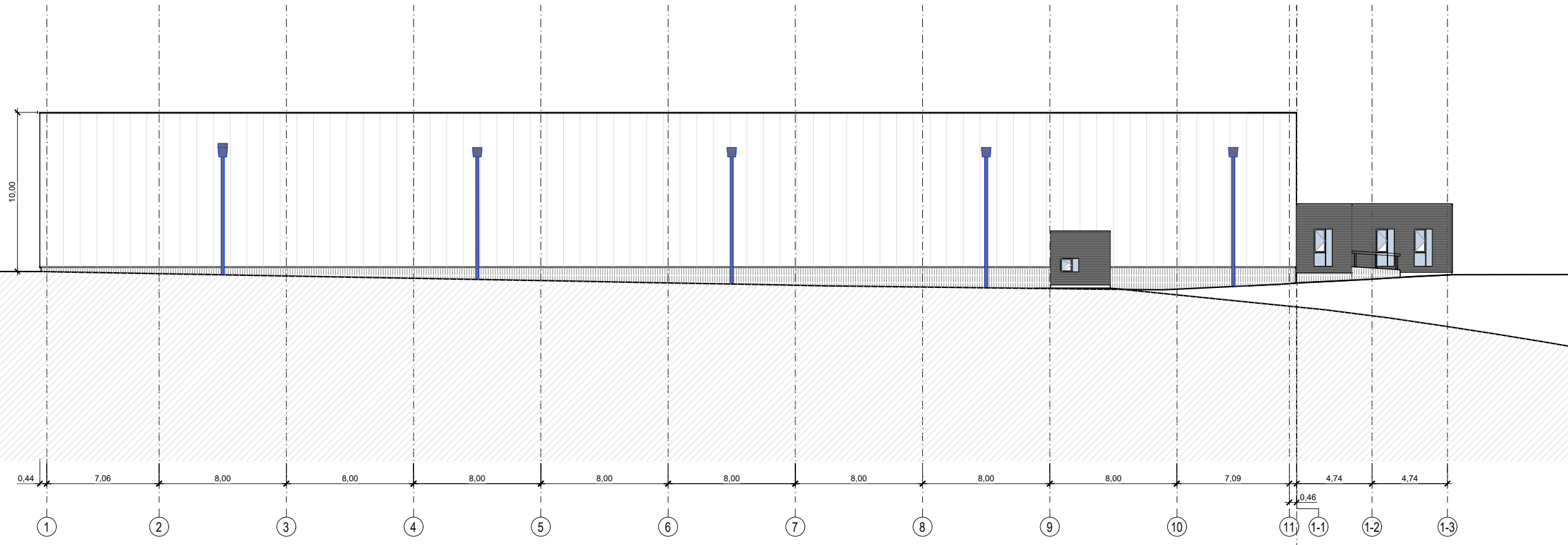

FACHADA SUR
COTAS EN METROS

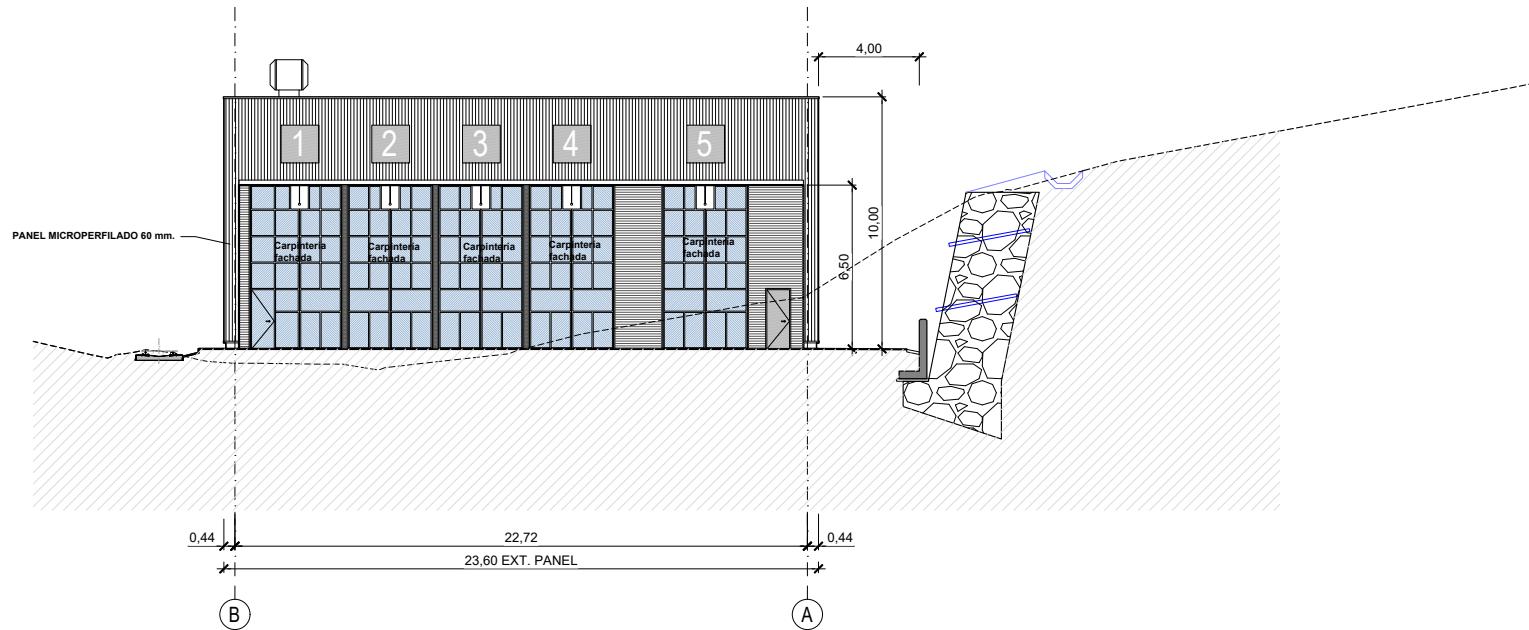

FACHADA OESTE
COTAS EN METROS

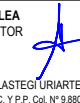

A	PRIMERA EMISION	Nov. 22	TYPSA	ETS	
REV.	CLASE DE MODIFICACION	FECHA	NOMBRE	COMP.	OBRA
BERRIKUSPENAK / REVISIONES					
AHOLKULARIA / CONSULTOR			INGENIARI EGILEA INGENIERO AUTOR		
			 ALESANDER GALLASTEGI URRIARTE Ingeniero Caminos C.C. y P.P. Col. N° 9.880		
AHOLKULARIAREN ERREFERENTZIA REFERENCIA CONSULTOR			ERREFERENTZIA REFERENCIA		
3-DTZ-22-127-A					

OHARRAK :
NOTAS :

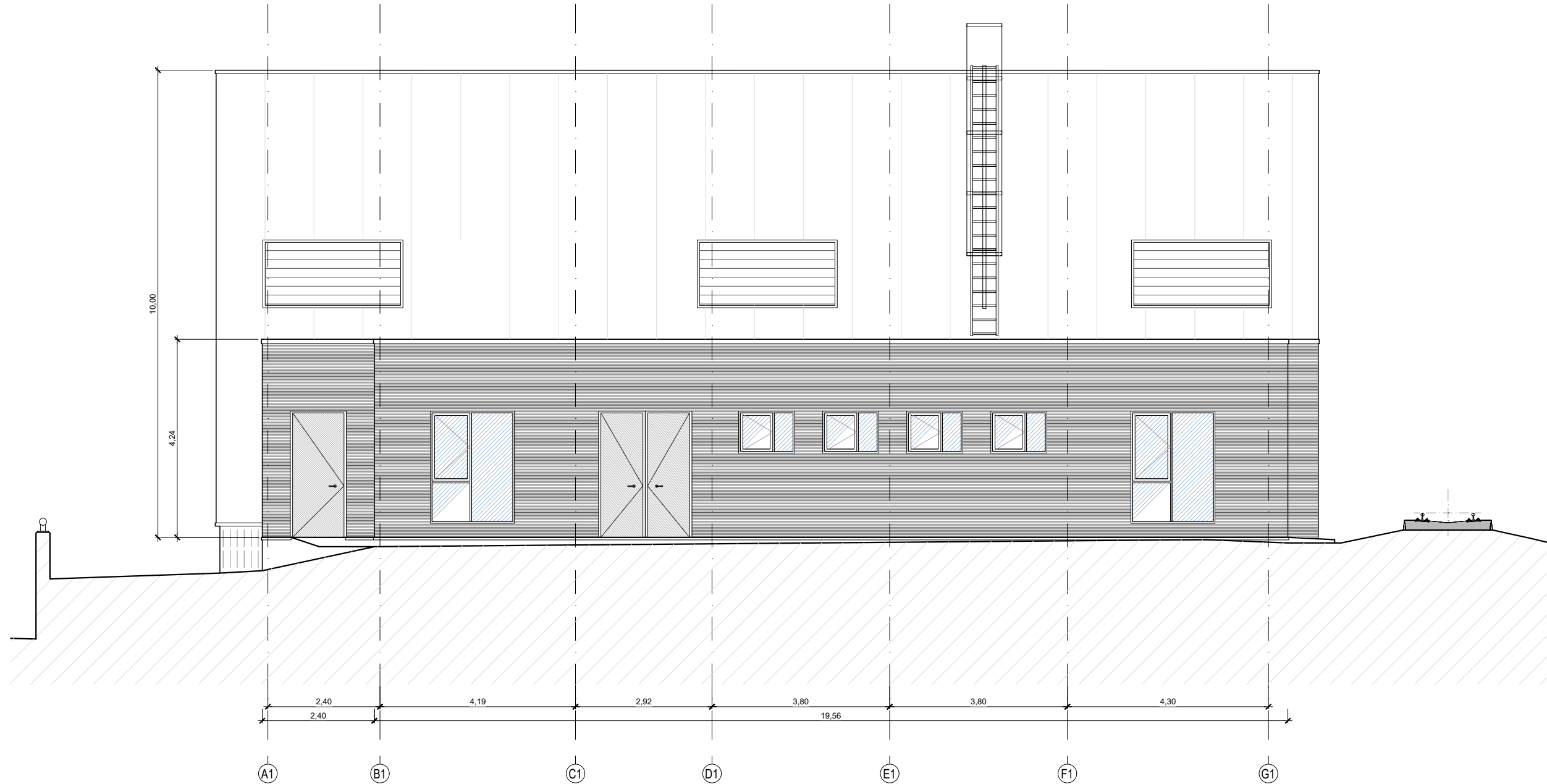
CARPINTERÍA DE ALUMINIO CON ROTURA DE PUENTE TÉRMICO Y VIDRIO LAMINAR CON CÁMARA DE AIRE MODELO COOL-LITE® XTREME 70/33 DE SAINT GOBAIN O SIMILAR (TRANSMITANCIA TÉRMICA UG = 1 W/M2K Y FACTOR SOLAR G=0,33.



FACHADA ESTE
COTAS EN METROS

REV.	PRIMERA EMISION	Nov. 22	TYPSA	ETS	
	CLASE DE MODIFICACION	FECHA	NOMBRE	COMP.	OBRA
BERRIKUSPENAK / REVISIONES					
AHOLKULARIA / CONSULTOR			INGENIARI EGILEA INGENIERO AUTOR		
			 ALESANDER GALLASTEGI URRIARTE <small>Ingeniero Caminos C.C. y P.P. Col. N° 9.880</small>		
AHOLKULARIAREN ERREFERENTZIA REFERENCIA CONSULTOR			ERREFERENTZIA REFERENCIA		
3-DTZ-22-128-A					

EUSKO JAURLARITZA

GOBIERNO VASCO

LURRALDE PLANGINTZA,
ETXEBIZITZA ETA GARRAIO SAILA



DEPARTAMENTO DE PLANIFICACIÓN
TERRITORIAL, VIVIENDA Y TRANSPORTES



PROIEKTUAREN IKUSKAPENA ETA ZUZENDARITZA
INSPECCIÓN Y DIRECCIÓN DEL PROYECTO

ESKALA ORIGINALA
ESCALA ORIGINAL

EN DIN A1

ESKALA GRAFIKOA
ESCALA GRAFICA

PROIEKTUAREN IZENBURUA
TÍTULO DEL PROYECTO

ZUMAIAN TREN-BILTEGI BAT ERAIKITZEKO PROIEKTUA
PROYECTO CONSTRUCTIVO DE UN DEPÓSITO DE TRENES EN ZUMAIA

PLANOAREN IZENBURUA
TÍTULO DEL PLANO

ARKITEKTURA, AGEENTEN ERAIKINA, ALTXAERAK ETA SEKZIOAK
ARQUITECTURA, EDIFICIO AGENTES, ALZADOS Y SECCIONES

PLANO ZK. / N. PLANO

11.5

ORRIA / HOJA

1 Sigue 2

OHARRAK :
NOTAS :

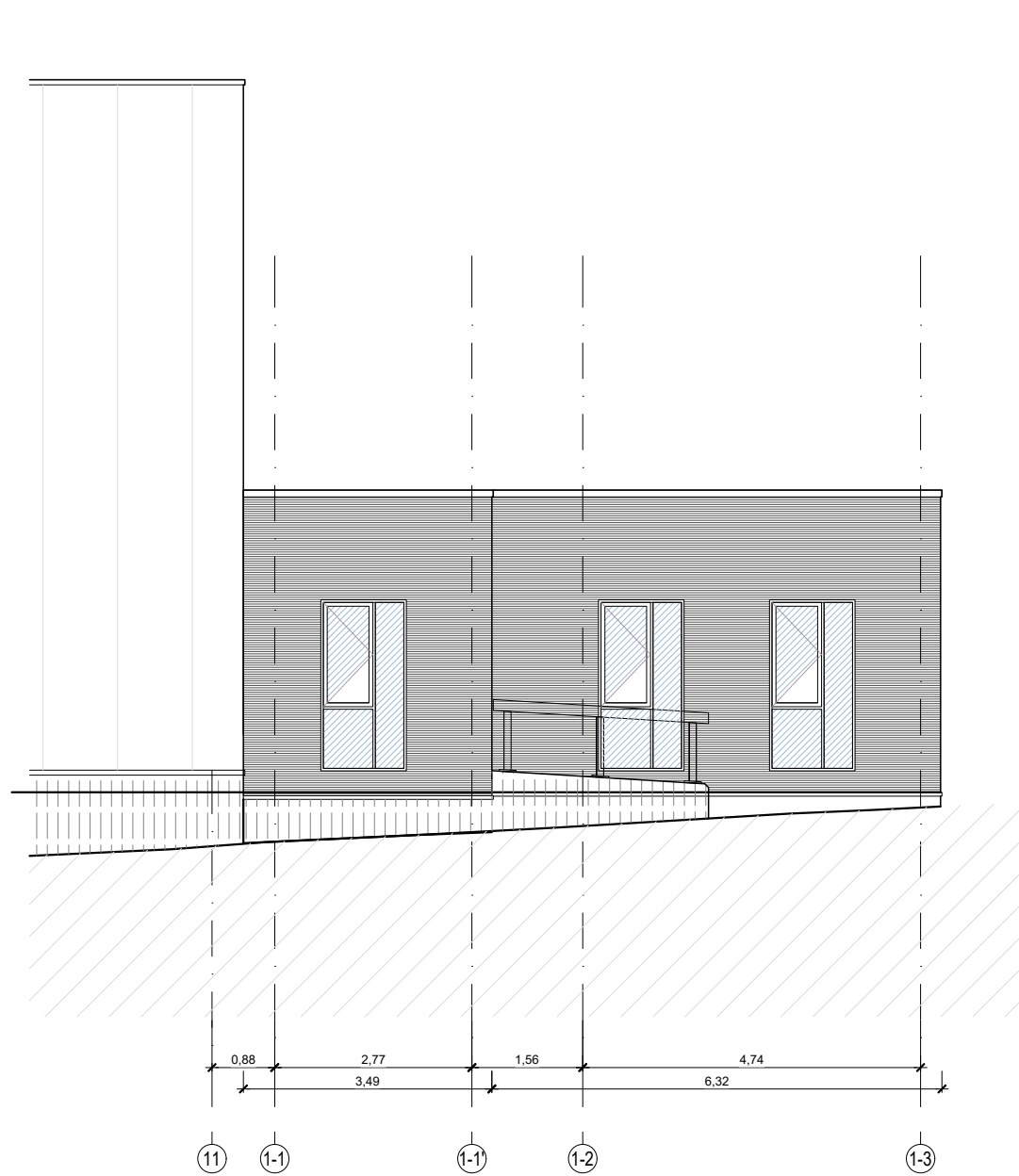

CARPINTERÍA DE ALUMINIO CON ROTURA DE PUENTE TÉRMICO Y VIDRIO LAMINAR CON CÁMARA DE AIRE MODELO COOL-LITE® XTREME 70/33 DE SAINT GOBAIN O SIMILAR (TRANSMITANCIA TÉRMICA UG = 1 W/M2K Y FACTOR SOLAR G=0,33.

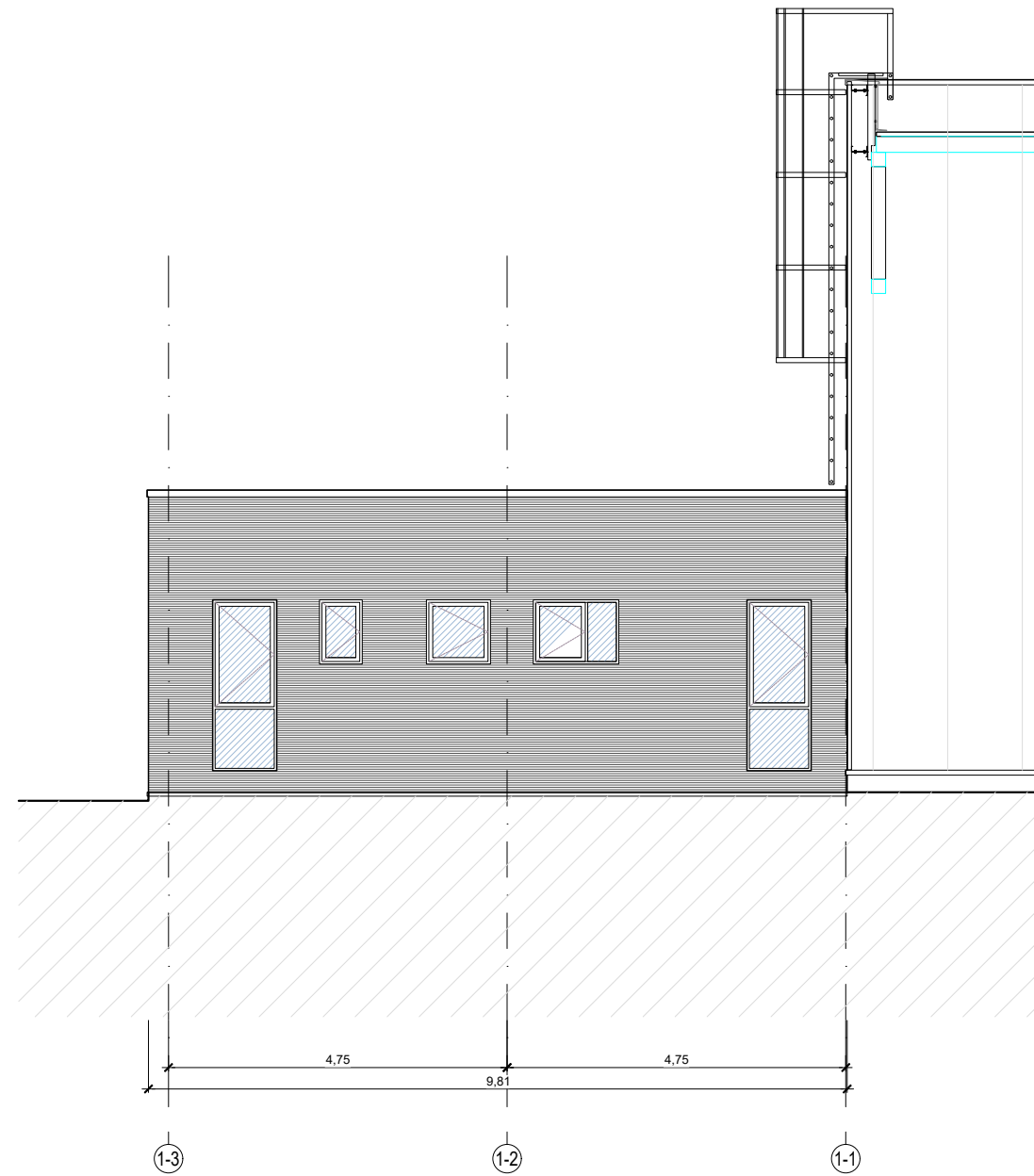

FACHADA SUR
COTAS EN METROS



FACHADA NORTE
COTAS EN METROS

REV.	PRIMERA EMISION	Nov. 22	TYPSA	ETS	OBRA
BERRIKUSPENAK / REVISIONES					
AHOLKULARIA / CONSULTOR			INGENIARI EGILEA INGENIERO AUTOR		
			 ALEXANDER GALLESTEGUI URRIARTE <small>Ingeniero Caminos C.C. y P.P. Col. N° 9.880</small>		
AHOLKULARIAREN ERREFERENTZIA REFERENCIA CONSULTOR			ERREFERENTZIA REFERENCIA		
3-DTZ-22-129-A					

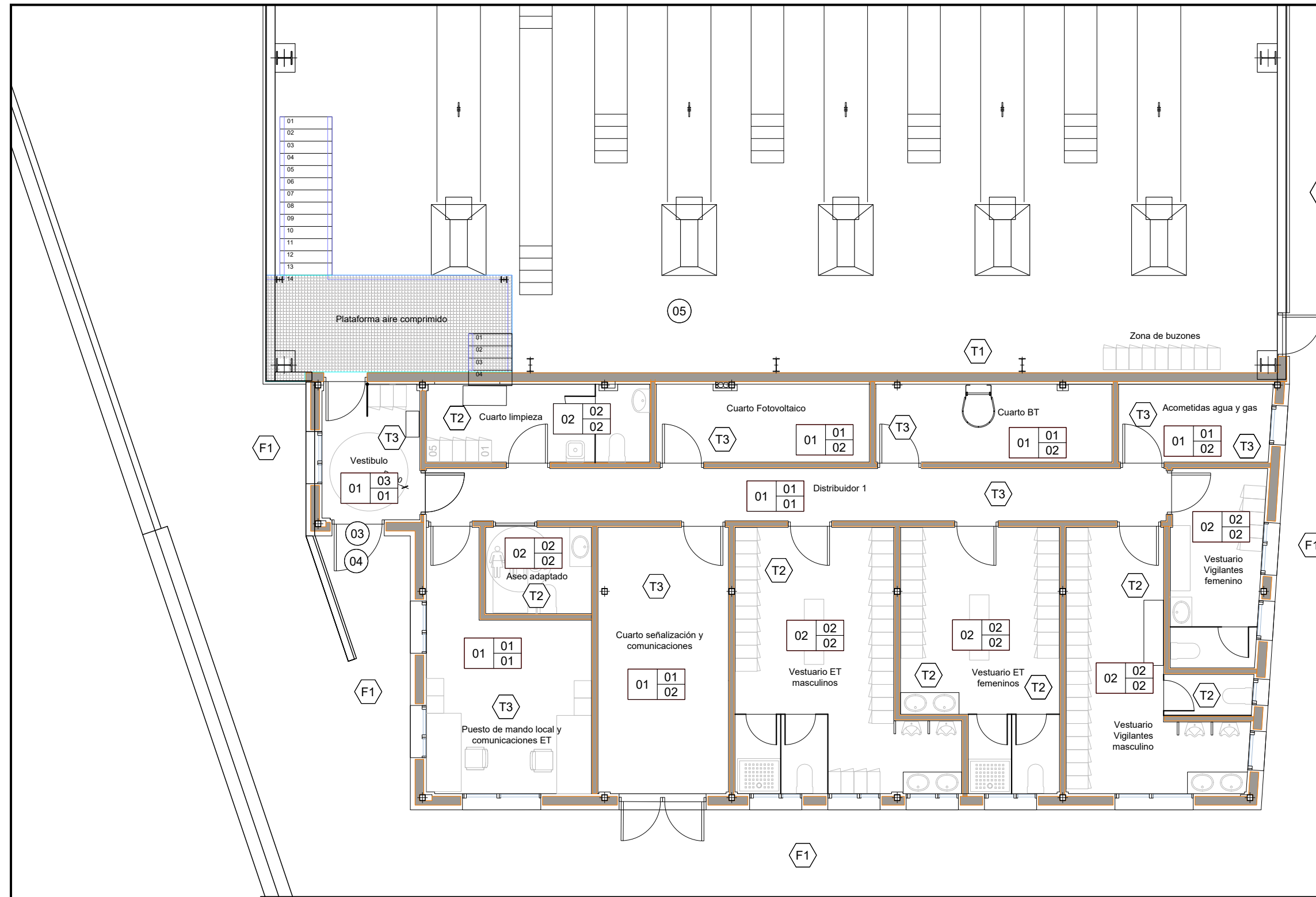

OHARRAK :
NOTAS :

LEYENDA DE ALBAÑILERÍA

F1	CERRAMIENTOS
05	PAVIMENTOS

PAREDES	TECHOS
	PAVIMENTOS

LEYENDA DE CERRAMIENTOS

Nº	Materiales	Situación
F1	09+08+07+02+06	FACHADA EXTERIOR OFICINAS
F2	10 + 06	FACHADA PUESTO VIGILANTE
T1	02 + 06	TABIQUE INTERIOR CON NAVE
T2	01 + 05 + 03	TABIQUE INTERIOR ZONAS HUMEDAS
T3	01 + 04	TABIQUE INTERIOR ZONAS SECAS

LEYENDA DE CERRAMIENTOS MATERIALES

Nº	Descripción
01	FÁBRICA DE LADRILLO PERFORADO HUECO TRIPLE DE 30 X 15 X 10 cm A MACHETÓN (10 cm)
02	FÁBRICA DE BLOQUE DE HORMIGÓN DE 40 X 20 X 20 cm
03	ENFOSCADO DE MORTERO HIDRÓFUGO
04	GUARNECIDO MAESTRADO Y ENLUCIDO PAREDES
05	IMPERMEABILIZACIÓN ZONA DUCHAS (imprimación asfáltica)
06	TRASDÓSADO CARTÓN YESO AUTOPORTANTE. (15/46mm) WA - HIDRÓFUGO - FOC
07	AISLAMIENTO TÉRMICO LANA MINERAL 6cm
08	IMPERMEABILIZACIÓN ZÓCALO CON DOBLE CAPA DE TELA ASFÁLTICA SOBRE MORTERO
09	FACHADA VENTILADA PLAQUETA CERÁMICA DE GRES ESMALTADO
10	PANEL SANDWICH FACHADA EXTERIOR 100 mm, TORNILLERÍA OCULTA COLOR GRIS EXTERIOR

LEYENDA DE ACABADOS PAVIMENTOS

Nº	Descripción
01	PAVIMENTO PORCELÁNICO 15 X 80 CM, ACABADO IMITACION MADERA SECUJOYA
02	PAVIMENTO DE GRES ANTIDESLIZANTE 30 x 60 cm LYON GRIS
03	FELPUDO METÁLICO "EMCO" CON FRANJA PERIMETRAL DE BASALTO NEGRO FLAMEADO
04	SOLADO GRANITO NATURAL 40 mm
05	SOLERA HORMIGÓN CON TRATAMIENTO ANTIDESLIZANTE CLASE 3

TECHOS

Nº	Descripción
01	FALSO TECHO MODULAR 600 x 600 mm de YESO, MODELO LISBOA, CON FAJA PERIMETRAL LISA
02	FALSO TECHO MODULAR 600 x 600 mm VINILICO, CON FAJA PERIMETRAL LISA
03	FALSO TECHO 600 X 600 mm CON FAJA PERIMETRAL LISA

PAREDES

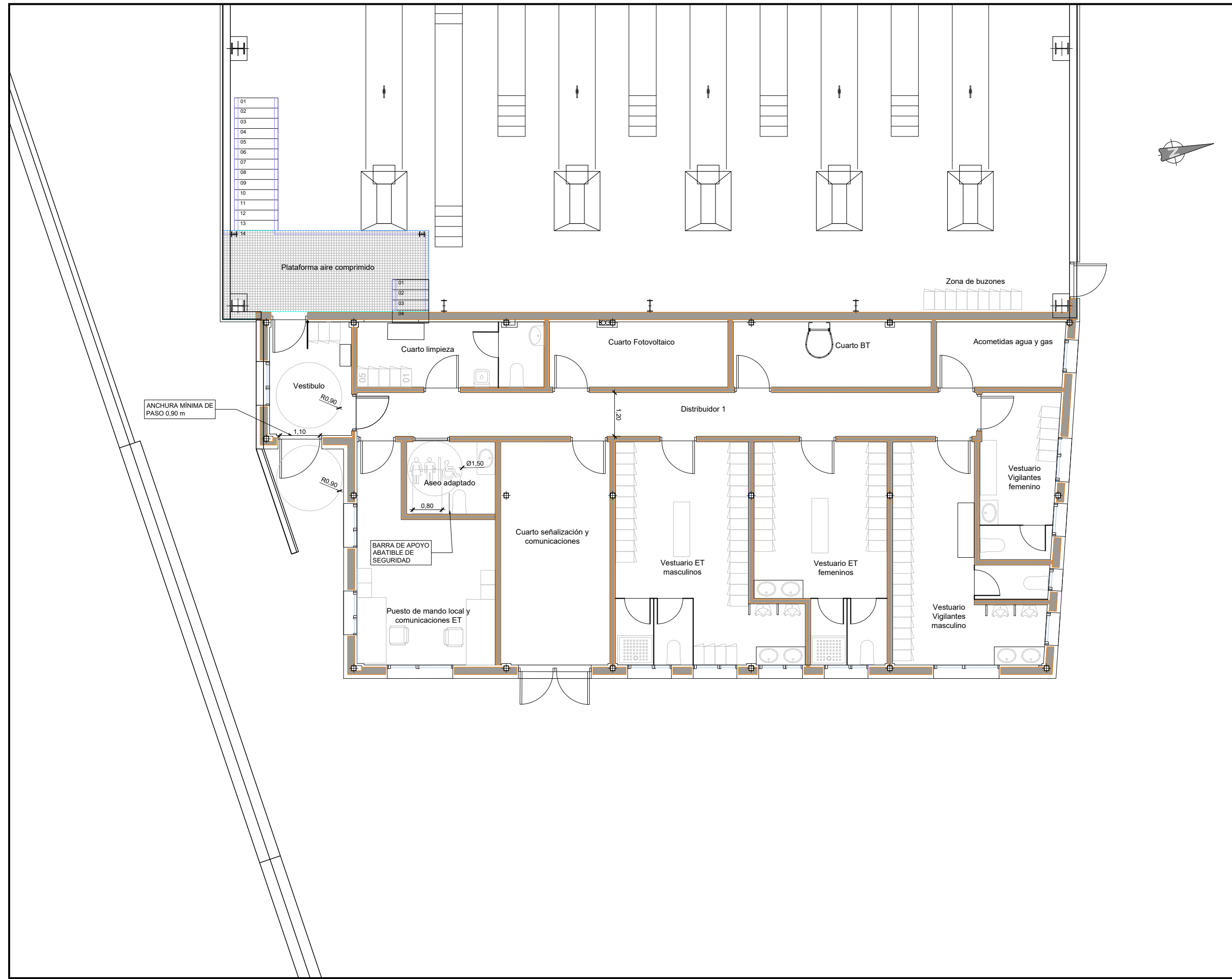

Nº	Descripción
01	PINTURA PLÁSTICA LISA
02	ALICATADO GRES LYON GRIS 30 X 60 cm

A	PRIMERA EMISION	Nov. 22	TYPSA	ETS	
REV.	CLASE DE MODIFICACION	FECHA	NOMBRE	COMP.	OBRA
BERRIKUSPENAK / REVISIONES					
AHOLKULARA / CONSULTOR			INGENIARI EGILEA INGENIERO AUTOR		
AHOLKULARIAREN ERREFERENTZIA REFERENCIA CONSULTOR			ERREFERENTZIA REFERENCIA		
3-DTZ-22-130-A					



OHARRAK :
NOTAS :

ANCHURA MÍNIMA DE PASO 0,90 m

REV.	PRIMERA EMISION	Nov. 22	TYPSA	ETS
	CLASE DE MODIFICACION	FECHA	NOMBRE	COMP. OBRA
BERRIKUSPENAK / REVISIONES				
AHOLKULARIA / CONSULTOR		INGENIARI EGILEA INGENIERO AUTOR		
		 ALEXANDER GALLASTEGUI URRIARTE Ingeniero Caminos C.C. Y P.P. Col. N° 9.880		
AHOLKULARIAREN ERREFERENTZIA REFERENCIA CONSULTOR		ERREFERENTZIA REFERENCIA		
3-DTZ-22-131-A				