

Gorbeiako Naturagune Babestuaren Natura Baliabideak Antolatzeko Plana.

Plan de Ordenación de los Recursos Naturales del Espacio Natural Protegido de Gorbeia

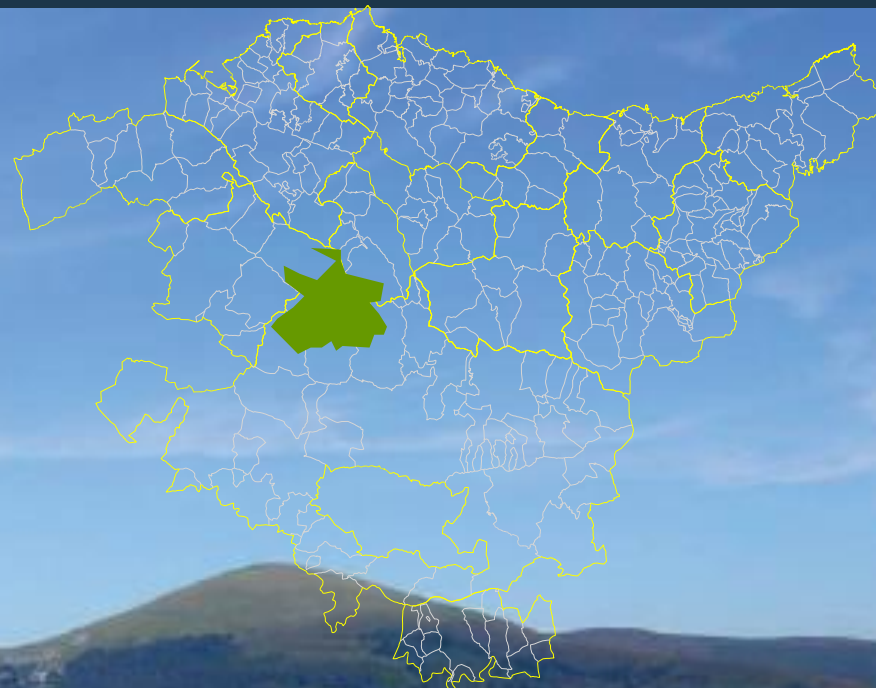

ESPEDIENTEA | **OT-003/19-PORN**

EXPEDIENTE

TXOSTENA | **Lurralde Plangintza, Hirigintza eta Hiri Berroneratze Zuzendaritza**

POENCIA | Dirección de Planificación Territorial, Urbanismo y Regeneración Urbana

GATA | **Gorbeiako Naturagune Babestuaren Natura Baliabideak Antolatzeko Plana**

ASUNTO | Plan de Ordenación de los Recursos Naturales del Espacio Natural Protegido de Gorbeia

EREMUA | **Araba Erdialdea, Arratia, Ayara eta Bilbao Metropolitarra**

ÁREA | Áreas funcionales de Alava Central, Arratia, Llodio y Bilbao Metropolitano

Gorbeiko Naturagune Babestuaren Natura Baliabideak Antolatzeko Plana.
Plan de Ordenación de los Recursos Naturales del Espacio Natural Protegido de Gorbeia



**Espacio Natural
Protegido de Gorbeia**
Superficie: 20,226 Ha

Decreto 228/1994, de
28 de junio, por el que se
aprueba el Plan de
Ordenación de los
Recursos Naturales del
Parque Natural de Gorbeia

MUNICIPIOS
DENTRO DEL PARQUE:

ZEBERIO
AREATZA
ARTEA
ZEANURI
ORIZKO

URKABUSTAI
ZIGOITIA
ZUIA

Gorbeia Naturalagune Babestuaren Natura Baliabideak Antolatzeko Plana.
 Plan de Ordenación de los Recursos Naturales del Espacio Natural Protegido de Gorbeia

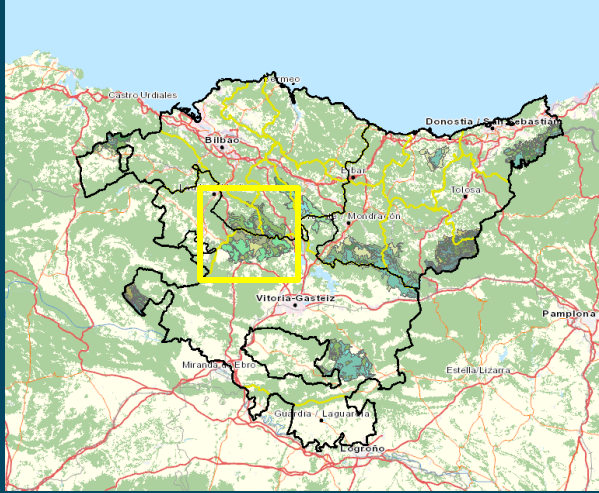
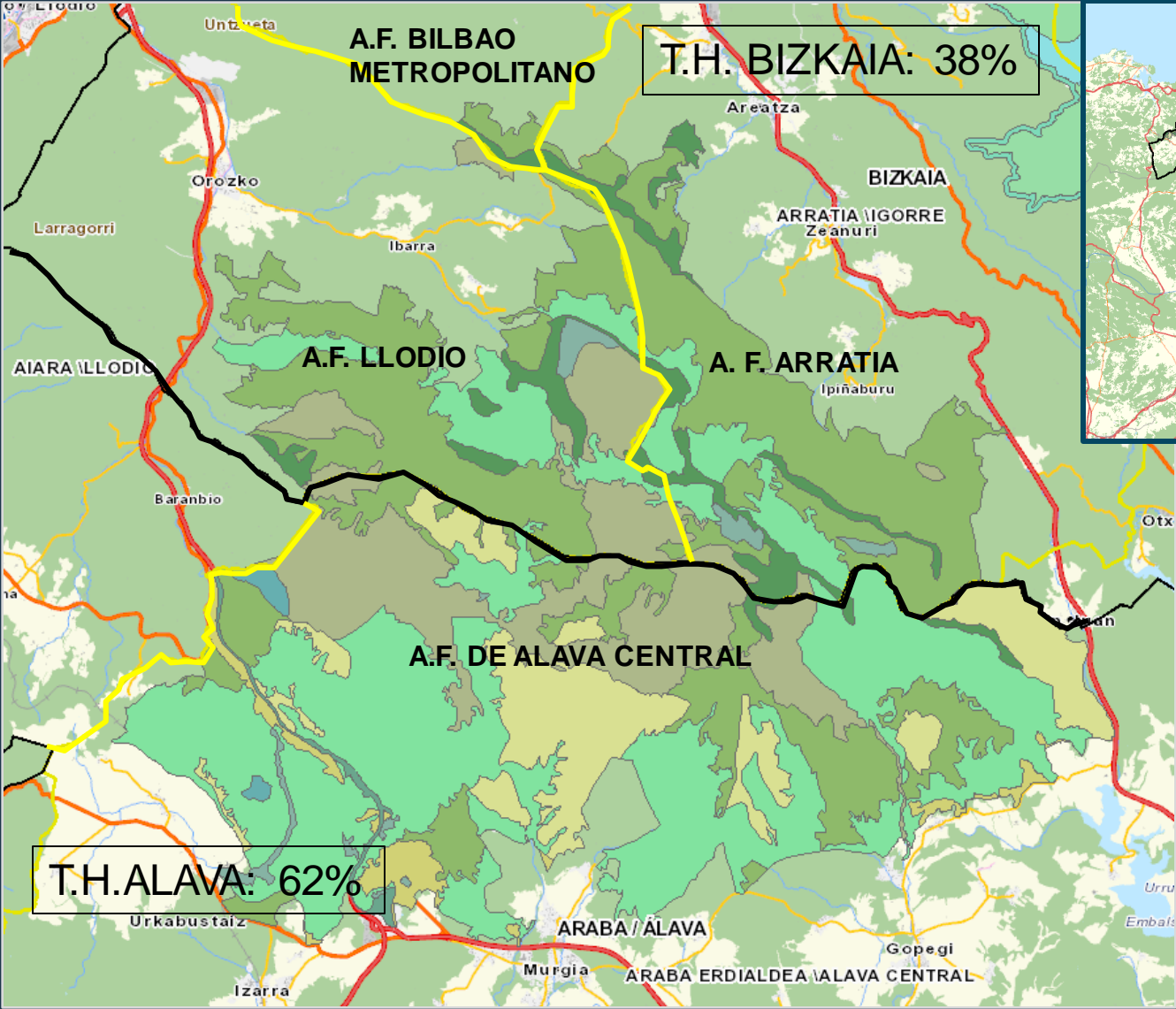

AFECTA A:

T.H. DE BIZKAIA
 T.H. ALAVA

A.FUNCIONALES:

- BILBAO METROPOLITANO
- ARRATIA
- LLODIO
- ALAVA CENTRAL:



LOS PRINCIPALES CAMBIOS QUE PROPONE ESTE DOCUMENTO RESPECTO AL PORN VIGENTE SE RESUMEN:

1.- Ampliar los límites del Parque Natural de Gorbeia, incluyendo la totalidad del límite del ZEC que amplía la superficie del Parque en aproximadamente 200 Has, superficie localizada al sur-este del Parque, en una zona colindante al embalse de Urrunaga en el municipio de Zigoitia.

2.- Modificar la zonificación del Espacio Natural respecto a la zonificación original. Se están tramitando a la vez cinco Planes de Ordenación de los Recursos Naturales, y en todos ellos se establecen una estructura y contenido comunes, incluida la zonificación. En el caso del PORN de Gorbeia, pasa de 30 tipos de zonas en el conjunto del ENP a 7 zonas. También se establecen regulaciones y regímenes de intervención administrativa similares y comparables entre espacios y mejora del equilibrio entre la planificación y la gestión. Hay que mencionar que el Espacio Natural de Gorbeia, no queda incluido ningún suelo residencial ni en suelo urbano, urbanizable o núcleo rural.

3.- Revisión de las regulaciones del PORN para adaptarlas a los cambios realizados en la Normativa en materia de conservación de la naturaleza y protección de los recursos, incorporando las normas de conservación de los hábitats y especies de interés comunitario objeto de protección de la Red Natura 2000.

DELIMITACIÓN DEL PORN DE GORBEIA

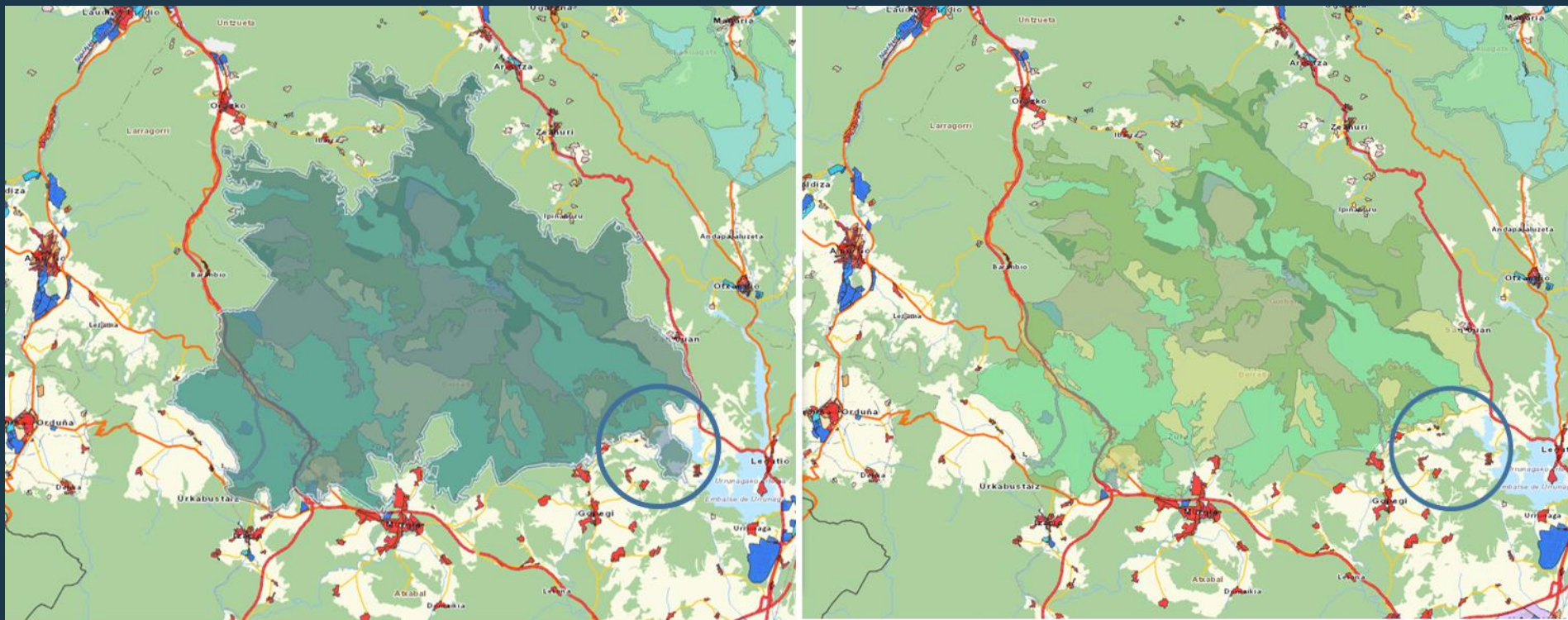

DELIMITACIÓN MODIFICADA.

DELIMITACION VIGENTE.

Nueva delimitación del Parque incluyendo la totalidad del ZEC, ampliándose aproximadamente en 20 Has localizadas al sur-este del Parque en una zona colindante al embalse de Urrunaga en el municipio de Zigoitia

LOS PRINCIPALES CAMBIOS QUE PROPONE ESTE DOCUMENTO RESPECTO AL PORN VIGENTE SE RESUMEN:

1.- Ampliar los límites del Parque Natural de Gorbeia, incluyendo la totalidad del límite del ZEC que amplía la superficie del Parque en aproximadamente 200 Has, superficie localizada al sur-este del Parque, en una zona colindante al embalse de Urrunaga en el municipio de Zigoitia.

2.- Modificar la zonificación del Espacio Natural respecto a la zonificación original. Se están tramitando a la vez cinco Planes de Ordenación de los Recursos Naturales, y en todos ellos se establecen una estructura y contenido comunes, incluida la zonificación. En el caso del PORN de Gorbeia, se delimitan 7 zonas diferenciadas. Dentro del propio Espacio Natural de Gorbeia, no recaen suelo residencial ni en suelo urbano, urbanizable o núcleo rural. Sí se encuentra afectado algún núcleo rural por la zona periférica de la nueva delimitación.

3.- Revisión de las regulaciones del PORN para adaptarlas a los cambios realizados en la Normativa en materia de conservación de la naturaleza y protección de los recursos, incorporando las normas de conservación de los hábitats y especies de interés comunitario objeto de protección de la Red Natura 2000.

Gorbeiko Naturagune Babestuaren Natura Baliabideak Antolatzeko Plana.
 Plan de Ordenación de los Recursos Naturales del Espacio Natural Protegido de Gorbeia

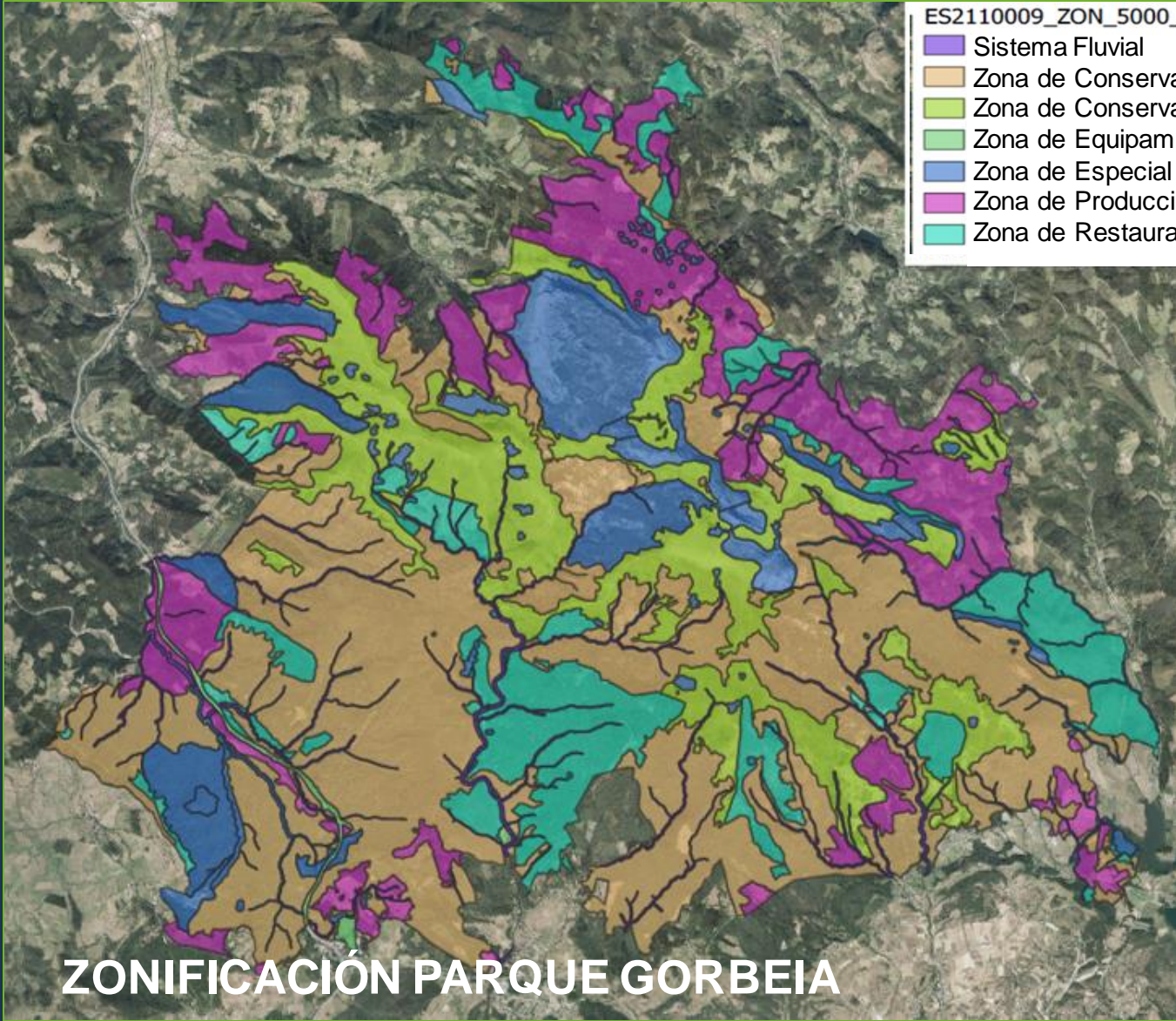

ES2110009_ZON_5000_ETRS89

- Sistema Fluvial
- Zona de Conservación con uso forestal extensivo
- Zona de Conservación con uso ganadero extensivo
- Zona de Equipamientos e Infraestructuras
- Zona de Especial Protección
- Zona de Producción forestal y Campiña
- Zona de Restauración Ecológica

- Zona de ganadería extensiva
- Zona de potenciación ganadera forestal
- Zona de Uso Ganadero
- Pantano de Añarbe
- Zona de especial protección
- Zona periférica de protección
- Zona de Protección
- Zona forestal-ganadera
- Zona forestal-ganadera
- Zona de Uso Forestal
- Zona de equipamientos e infraestructuras
- Zona de equipamientos y servicios
- Zona forestal de producción
- Zona de Progresión Ecológica
- Zona periférica
- Zona de reserva integral
- Zona de reserva; Zona de reserva
- Zona de protección de cumbres
- Zona acogida
- Zona urbana e infraestructuras
- Zona de Conservación Activa I
- Zona de Conservación Activa II
- Zona de Conservación Activa
- Zona de suelo no urbanizable de núcleo rural
- Zona de suelo urbanizable de núcleo rural
- Zona de Campiña
- Zona de restauración ganadera
- Zona de Restauración
- Zona de reserva integral en monte protector
- Zona de monte protector
- Zona de monte protector
- Zona de uso agropecuario
- Zona de Progresión

ZONIFICACIÓN PARQUE GORBEIA



LOS PRINCIPALES CAMBIOS QUE PROPONE ESTE DOCUMENTO RESPECTO AL PORN VIGENTE SE RESUMEN:

1.- Ampliar los límites del Parque Natural de Gorbeia, incluyendo la totalidad del límite del ZEC que amplía la superficie del Parque en aproximadamente 200 Has, superficie localizada al sur-este del Parque, en una zona colindante al embalse de Urrunaga en el municipio de Zigoitia.

2.- Modificar la zonificación del Espacio Natural respecto a la zonificación original. Se están tramitando a la vez cinco Planes de Ordenación de los Recursos Naturales, y en todos ellos se establecen una estructura y contenido comunes, incluida la zonificación. En el caso del PORN de Gorbeia, pasa de 30 tipos de zonas en el conjunto del ENP a 7 zonas. También se establecen regulaciones y regímenes de intervención administrativa similares y comparables entre espacios y mejora del equilibrio entre la planificación y la gestión. Hay que mencionar que el Espacio Natural de Gorbeia, no queda incluido ningún suelo residencial ni en suelo urbano, urbanizable o núcleo rural.

3.- Revisión de las regulaciones del PORN para adaptarlas a los cambios realizados en la Normativa en materia de conservación de la naturaleza y protección de los recursos, incorporando las normas de conservación de los hábitats y especies de interés comunitario objeto de protección de la Red Natura 2000.

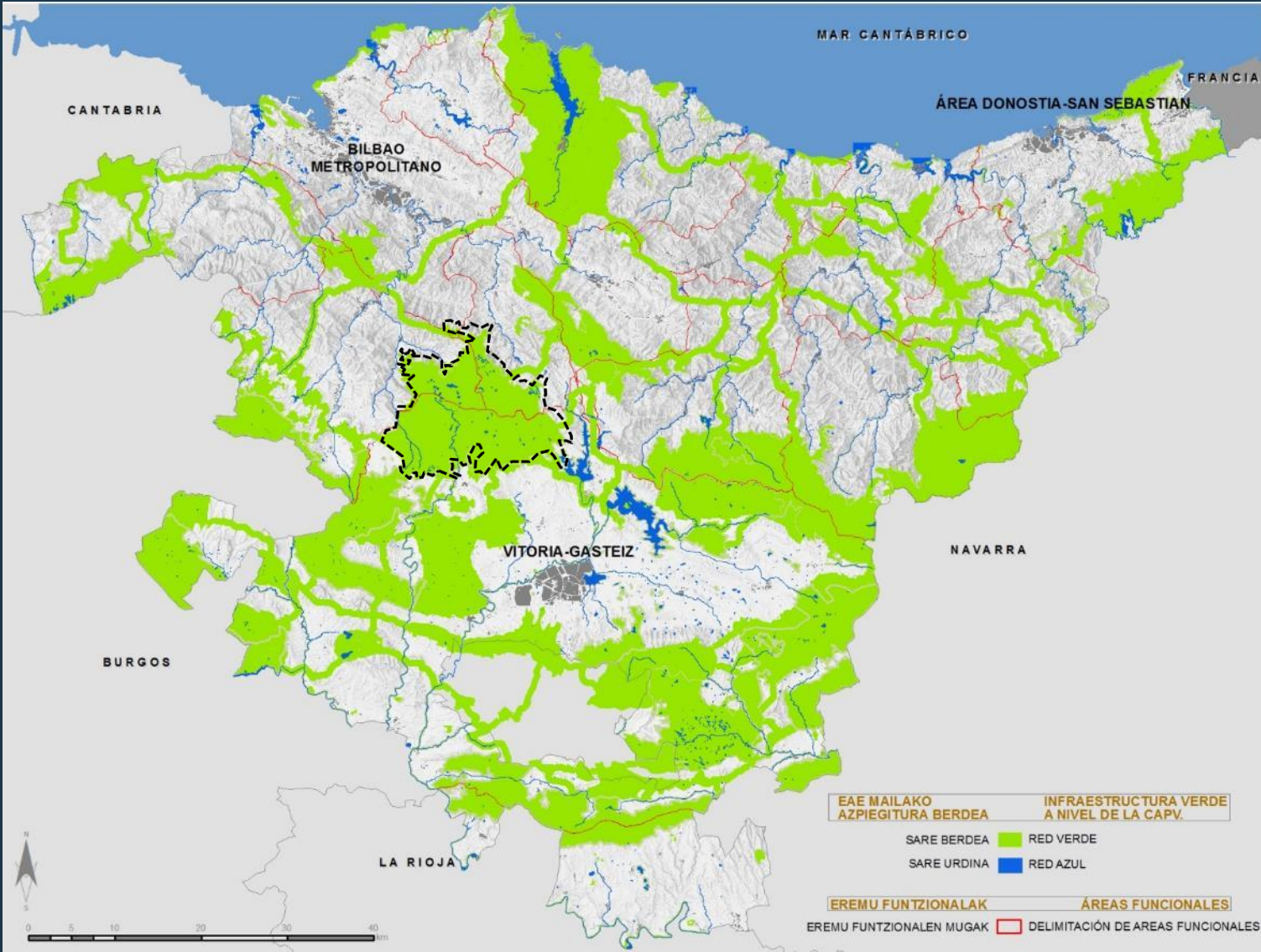

Directrices de Ordenación Territorial (DOT) **Infraestructura Verde**

Lurralde Antolamenduen Gidalerroak (LAG) **Azpiegitura Berdea**

PLANO DE INFRAESTRUCTURA VERDE REVISIÓN DOT

Gorbeiko Naturagune Babestuaren Natura Baliabideak Antolatzeko Plana.
Plan de Ordenación de los Recursos Naturales del Espacio Natural Protegido de Gorbeia

MATRIZ DE ORDENACIÓN DEL MEDIO FÍSICO DE LA CAPV	USOS																														
	Protección Ambiental	Ocio y Esparcimiento	Explotación de los recursos primarios										Infraestructuras							Usos Edificatorios											
1- Propiciado 2- Admisible 3- Prohibido																															
Planificación de desarrollo: 1- PDS Agroforestal 2- PDS Agroforestal en Paisaje Rural de Transición, prohibido en todo valor Estratégico 3- PDS de Ríos y Arroyos, Planes hidrográficos 4- PORN, PRLUG Urbabal, ZEC, PDS de Zonas Húmedas, PDS de Litoral	Conservación Medio Ambiente y Paisaje Cultural	Recreo Educativo	Recreo Histórico	Actividades deportivas y recreativas	Agricultura	Invernaderos	Criadero	Forestal	Industria Agraria	Actividades extractivas	Vías de transporte	Lineas de ferrocarril aéreo	Lineas subterráneas	Instalaciones técnicas de saneamiento de carácter no local (ETA)	Instalaciones técnicas de saneamiento de carácter no local (ETOP)	Edificios y espacios para el deporte de recreación	Centros de actividades recreativas	Centros de actividades recreativas	Centros de actividades recreativas	Centros de actividades recreativas	Centros de actividades recreativas	Centros de actividades recreativas	Centros de actividades recreativas	Centros de actividades recreativas	Centros de actividades recreativas	Centros de actividades recreativas	Centros de actividades recreativas	Centros de actividades recreativas	Centros de actividades recreativas	Centros de actividades recreativas	
CATEGORÍAS DE ORDENACIÓN																															
Especial Protección	1	2*	3	2*	3	3	2*	2*	3	3	3	2*	2*	3	2*	3	3	3	3	2*	2*	3	2*	3	3	2*	3	3	3	3	
Mejora Ambiental	1	2	2*	2*	3	3	3	2*	2*	2*	2*	2*	2*	3	2*	2*	2*	2*	3	2*	3	2*	3	3	3	3	3	3	3	3	
Forestal	2	2	2*	2*	2*	2*	2*	1	2*	2	2	2*	2*	2*	2*	2*	2*	3	2*	2*	3	3	3	3	3	3	3	3	3	3	
Agroganadera y Campiña	2	2	2*	2*	1	2*	1	2*	2*	2	2	2*	2*	2*	2*	2*	2*	3	2*	2*	3	3	3	3	3	3	3	3	3	3	
Pastos Montanos	1	2	2*	2*	3	3	1	3	3	3	2	2*	2*	3	2*	3	3	3	3	3	2*	3	3	3	3	3	3	3	3	3	
Protección de Aguas Superficiales	1	2	2*	2*	2*	2*	2*	3	2*	2*	2*	2*	2*	2*	2*	3	3	3	3	2*	3	3	3	3	3	3	3	3	3	3	
CONDICIONANTES SUPERPUESTOS																															
De Riesgos naturales y cambio climático																															
Vulnerabilidad de acuíferos				2*	2*	2*	2*	2*	2*	2*	2*	2*	2*	2*	2*	3	2*	2*	2*	2*	3	2*	2*	2*	3	2*	2*	2*	2*	2*	
Riesgos geológicos				2	2	2	2	2	2	2	2	2	2	2	2	2	2	2	2	2	2	2	2	2	2	2	2	2	2	2	2
Áreas inundables				2*	2*	2*	2*	2*	2*	2*	2*	2*	2*	2*	2*	2*	2*	2*	2*	2*	2*	2*	2*	2*	2*	2*	2*	2*	2*	2*	2*
Asociados al cambio climático				2**	2**	2**	2**	2**	2**	2**	2**	2**	2**	2**	2**	2**	2**	2**	2**	2**	2**	2**	2**	2**	2**	2**	2**	2**	2**	2**	2**
Infraestructura Verde																															
Espacios protegidos por sus valores ambientales y Reserva de la Biosfera de Urbabal	1	2*	2*	2*	2*	2*	2*	2*	2*	2*	2*	2*	2*	2*	2*	2*	2*	2*	2*	2*	2*	2*	2*	2*	2*	2*	2*	2*	2*	2*	
Comedores Ecológicos y otros espacios de interés natural multifuncionales	1	2	2	2	2	2	2	2	2	2	2	2	2	2	2	2	2	2	2	2	2	2	2	2	2	2	2	2	2	2	

DIRECTRICES DE ORDENACIÓN TERRITORIAL

CATEGORÍAS DE ORDENACIÓN DEL SUELO NO URBANIZABLE. MATRIZ DE USOS.

Zonificación propuesta en el PORN	Zonificación de acuerdo con las categorías DOT
Zonas de Especial Protección	Especial Protección. Zonas de Especial protección
Zonas de conservación con uso forestal extensivo	Especial Protección. Zonas de conservación con uso forestal extensivo
Zonas de conservación con uso ganadero extensivo	Pastos montanos. Zonas de conservación con uso ganadero extensivo
Zonas de Restauración Ecológica	Mejora Ambiental
Zonas de Producción Forestal y Campiña	Agroganadera y Campiña
Sistema Fluvial	Protección de Aguas Superficiales

INSTRUMENTOS DE ORDENACIÓN TERRITORIAL. COMPATIBILIDAD CON LAS DETERMINACIONES DEL PORN.

Planes Territoriales Parciales:

- Alava Central
- Llodio
- Arratia
- Bilbao Metropolitano

Planes Territoriales Sectoriales

- De Ordenación de Ríos y Arroyos
- Agroforestal
- Zonas Húmedas
- Energía Eólica
-

PTP LLODIO

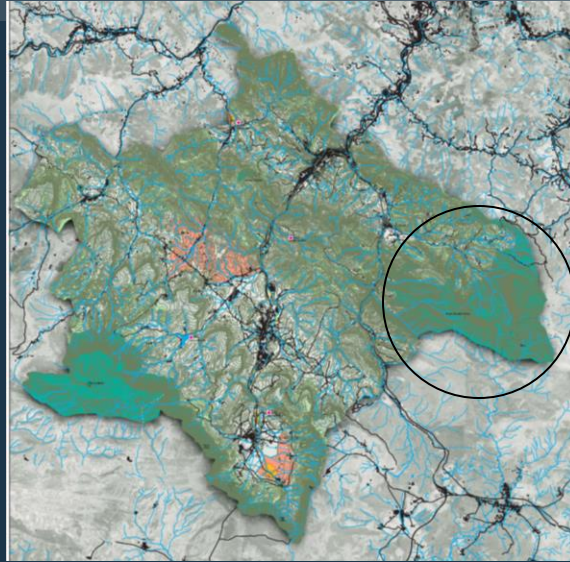

ORDENACIÓN DEL MEDIO FÍSICO

-  ÁREAS DE INTERÉS NATURAL
-  ÁREAS DE INTERÉS FORESTAL
-  ÁREAS DE INTERÉS AGRARIO
-  PROTECCIÓN DE AGUAS SUPERFICIALES
-  HUMEDALES
-  ÁREAS A MEJORAR Y/O RECUPERAR
-  SUELO URBANO, URBANIZABLE Y NÚCLEOS RURALES EN SUELO NO URBANIZABLE

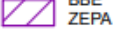
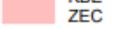

LEGENDA LEYENDA

Natura 2000 sarea
Red Natura 2000

-  BBE ZEPA
-  KBE ZEC
-  Parke naturalak Parques Naturales
-  Parke naturalak Parques Naturales

PTP DE ALAVA CENTRAL

PROCESOS



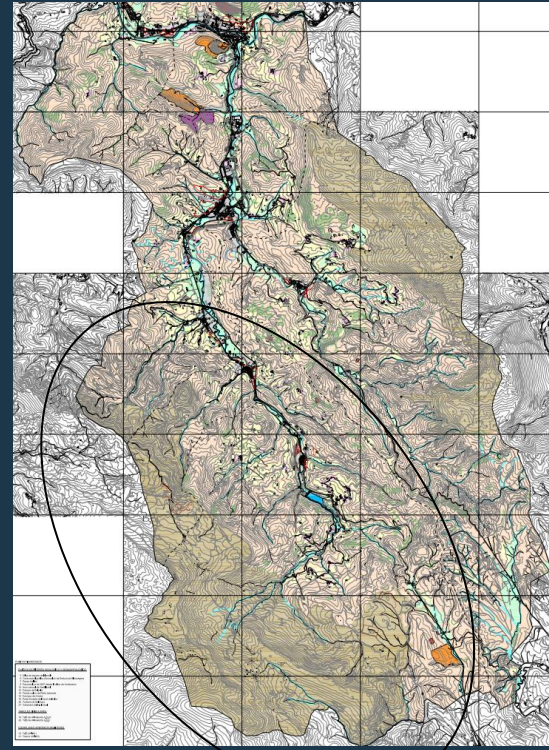
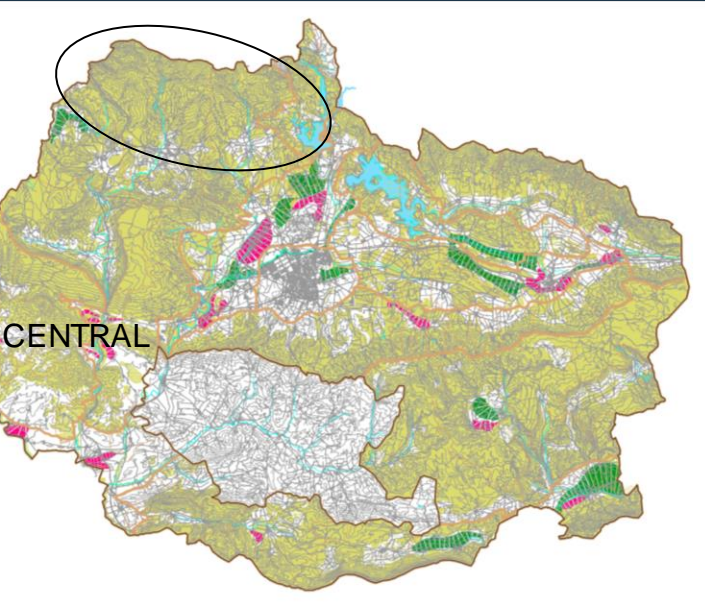

-  Proceso de transformación territorial
-  Proceso de recudificación territorial
-  Proceso de protección territorial
-  De reserva de recursos



PTP DE ARRATIA

BABES HANDIKO LURZORUA SUELO DE ALTA PROTECCIÓN

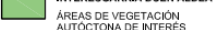
ANTOLAMENDUAREN KATEGORIAK CATEGORÍAS DE ORDENACIÓN

-  NATURGUNE BABESTUAK ESPACIOS NATURALES PROTEGIDOS
-  ARBOLA BEREZIAK ÁRBOLES SINGULARES
-  LANDARETZA AUTOKTONO INTERESGARRIA DUEN ALDEA ÁREAS DE VEGETACIÓN AUTOCTONA DE INTERÉS
-  HEZEGINEAK TALDE I HUMEDALES GRUPO I



PTS AGROFORESTAL



PTS DE ZONAS HÚMEDAS

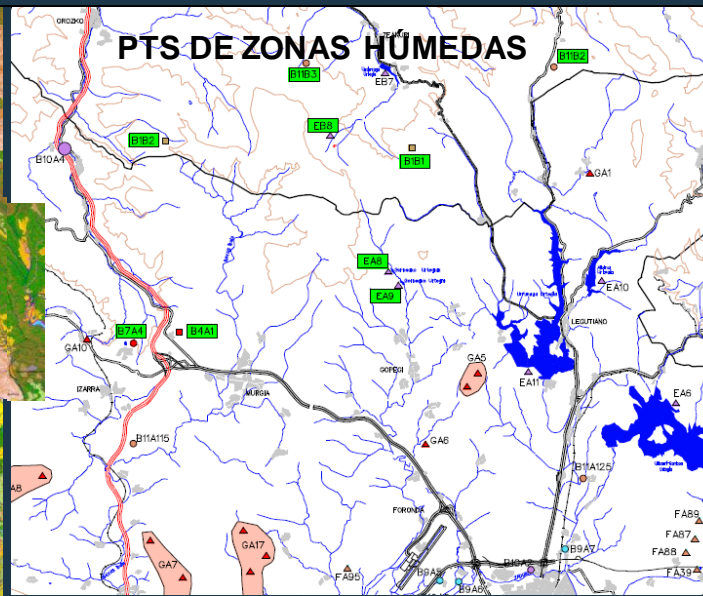

PTS DE RÍOS

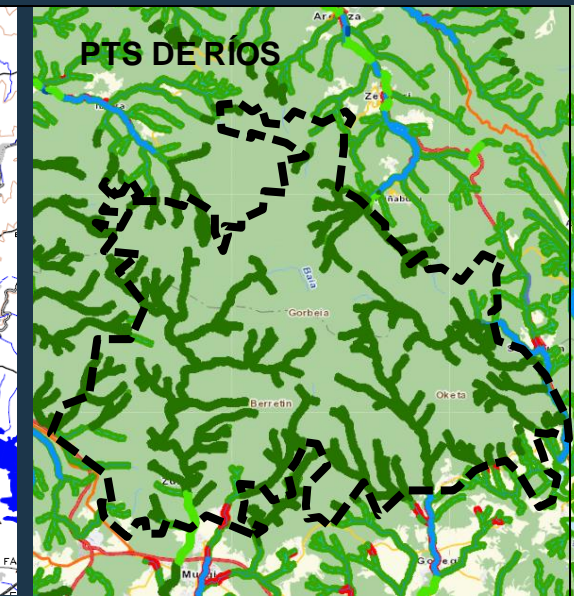

PTS DE ENERGÍA EÓLICA. PARQUE EÓLICO DE KOLOMETAS. GRUPO II



Gorbeia Naturagune Babestuaren Natura Baliabideak Antolatzeko Plana.
Plan de Ordenación de los Recursos Naturales del Espacio Natural Protegido de Gorbeia

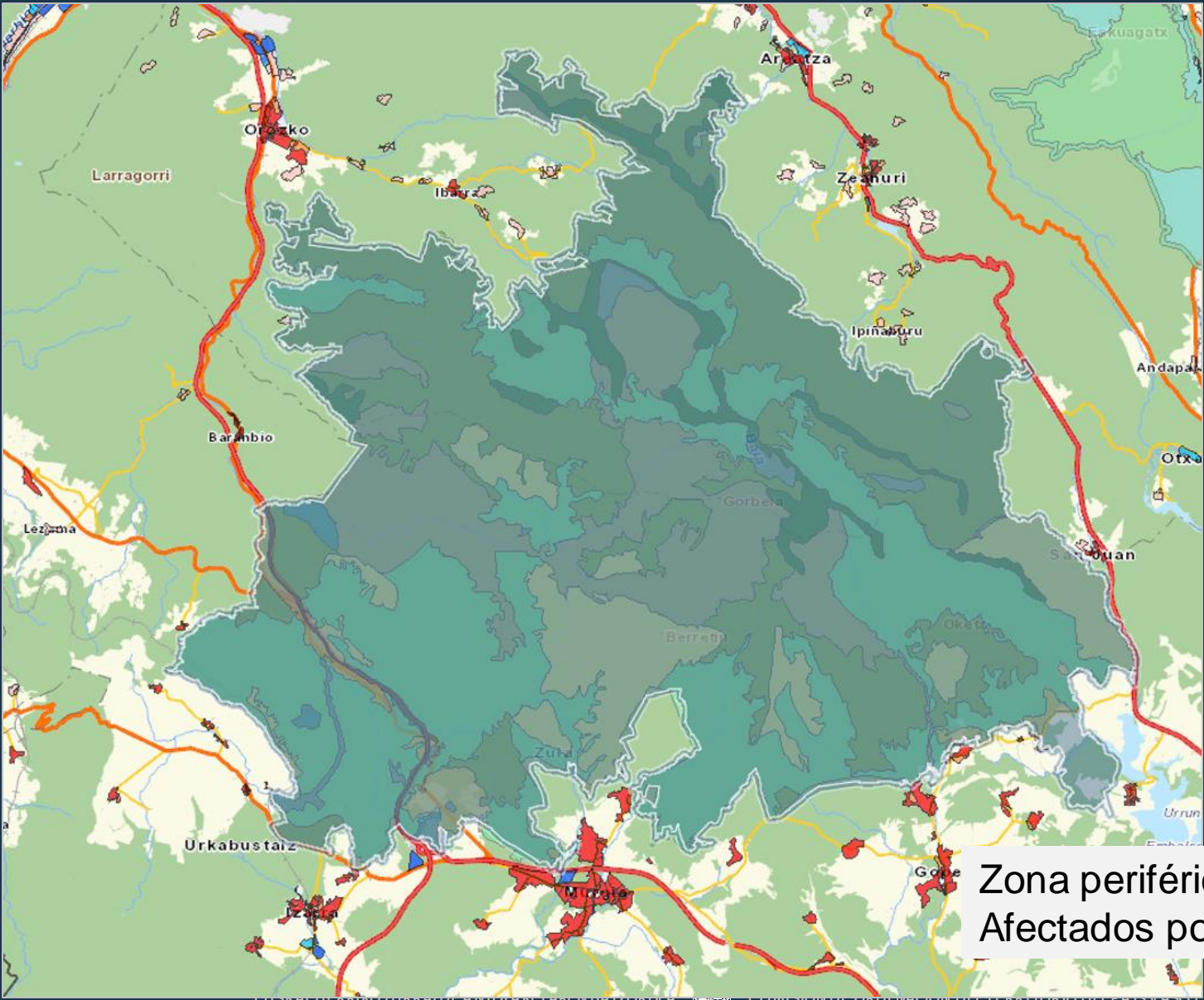

Zona periférica y núcleos
Afectados por la misma

Gorbeiako Naturagune Babestuaren Natura Baliabideak Antolatzeko Plana.
Plan de Ordenación de los Recursos Naturales del Espacio Natural Protegido de Gorbeia



Gorbeiko Naturagune Babestuaren Natura Baliabideak Antolatzeko Plana.
 Plan de Ordenación de los Recursos Naturales del Espacio Natural Protegido de Gorbeia

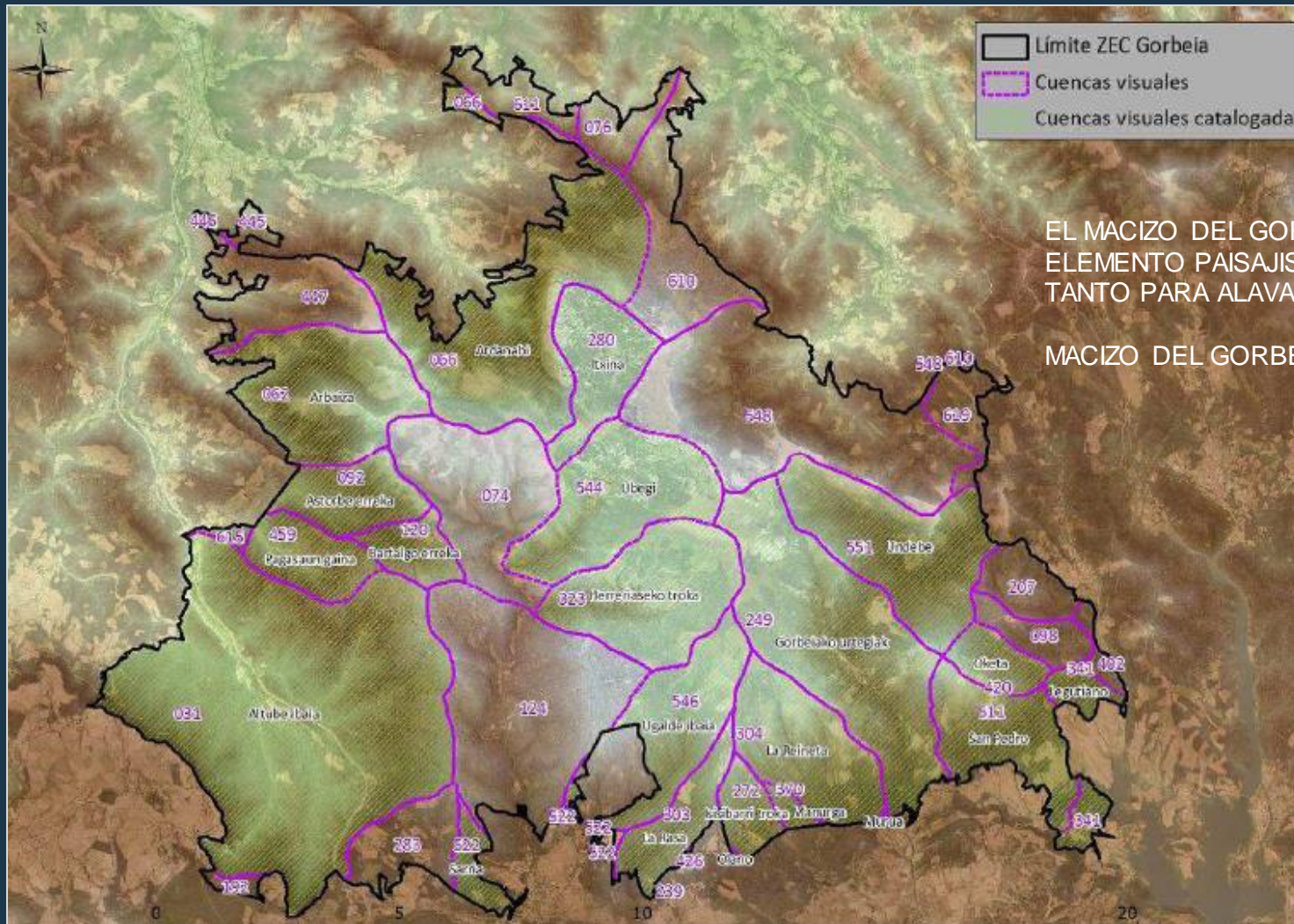

EL MACIZO DEL GORBEIA CONSTITUYE UN ELEMENTO PAISAJISTICO RELEVANTE TANTO PARA ALAVA COMO PARA BIZKAIA.

MACIZO DEL GORBEIA (CODIGO CPSSA 59)

CUENCAS VISUALES EN EL ENP GORBEIA. ANTEPROYECTO DEL CATÁLOGO DE PAISAJES SINGULARES Y SOBRESALIENTES DE LA CAPV