

Izki Naturagune Babestuaren Natura Baliabideak Antolatzeko Plana.

Plan de Ordenación de los Recursos Naturales del Espacio Natural Protegido de Izki.

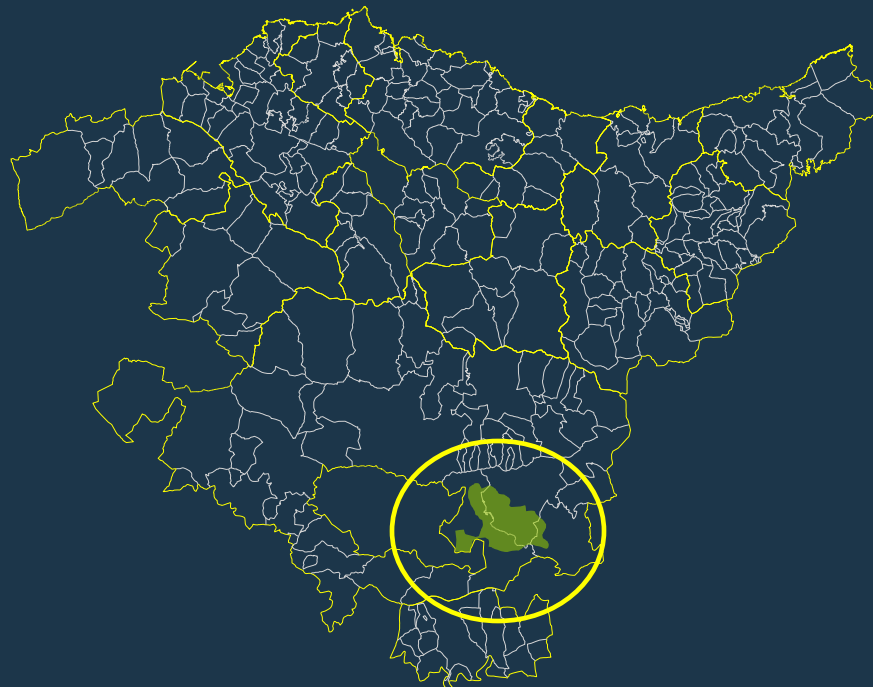

ESPEDIENTEA OT-005/19-PORN

EXPEDIENTE

TXOSTENA Lurralde Plangintza, Hirigintza eta Hiri Berroneratze Zuzendaritza

POENCIA Dirección de Planificación Territorial, Urbanismo y Regeneración Urbana

GAIA Izki Naturagune Babestuaren Natura Baliabideak Antolatzeko Plana.

ASUNTO Plan de Ordenación de los Recursos Naturales del Espacio Natural Protegido de Izki.

EREMUA Araba Erdialdea

ÁREA Área funcional de Álava Central

Izki Naturagune Babestuaren Natura Baliabideak Antolatzeko Plana.
Plan de Ordenación de los Recursos Naturales del Espacio Natural Protegido de Izki.

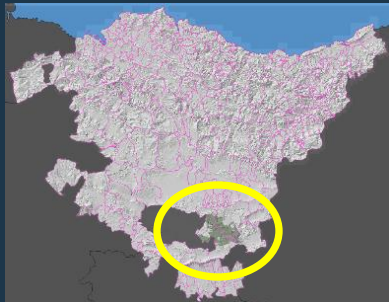

Eremua: Izki Naturagune
Babestua
Ámbito: Espacio Natural
Protegido de Izki

9.482,10 ha

Decreto 64/1998, de 31 de
marzo, por el que se aprueba el
Plan de Ordenación de los
Recursos Naturales del área de
Izki

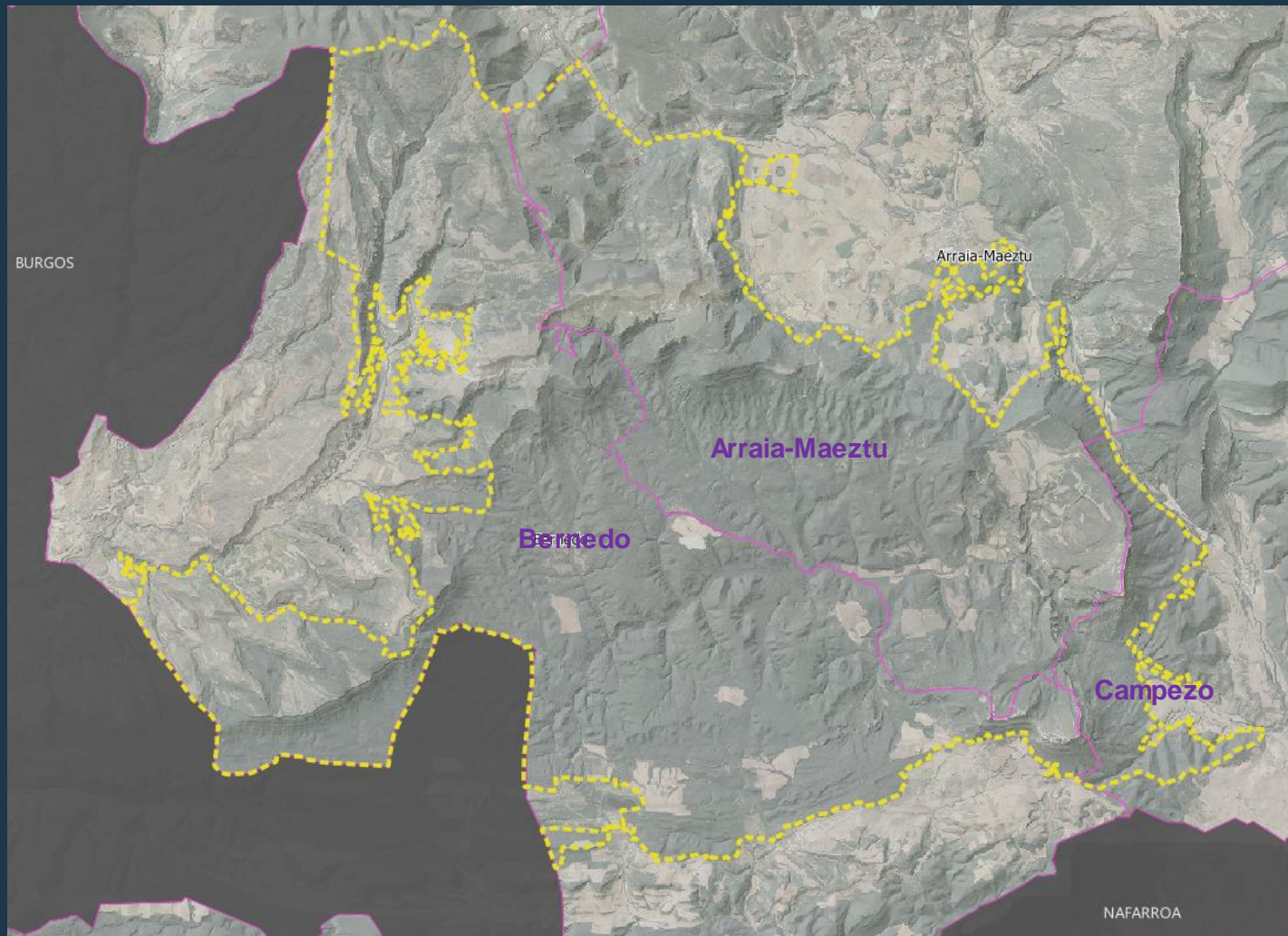

Izki Naturagune Babestuaren Natura Baliabideak Antolatzeko Plana.
Plan de Ordenación de los Recursos Naturales del Espacio Natural Protegido de Izki.



Indarrean dagoen NBAP
PORN Vigente



NBAP berria
Nuevo PORN

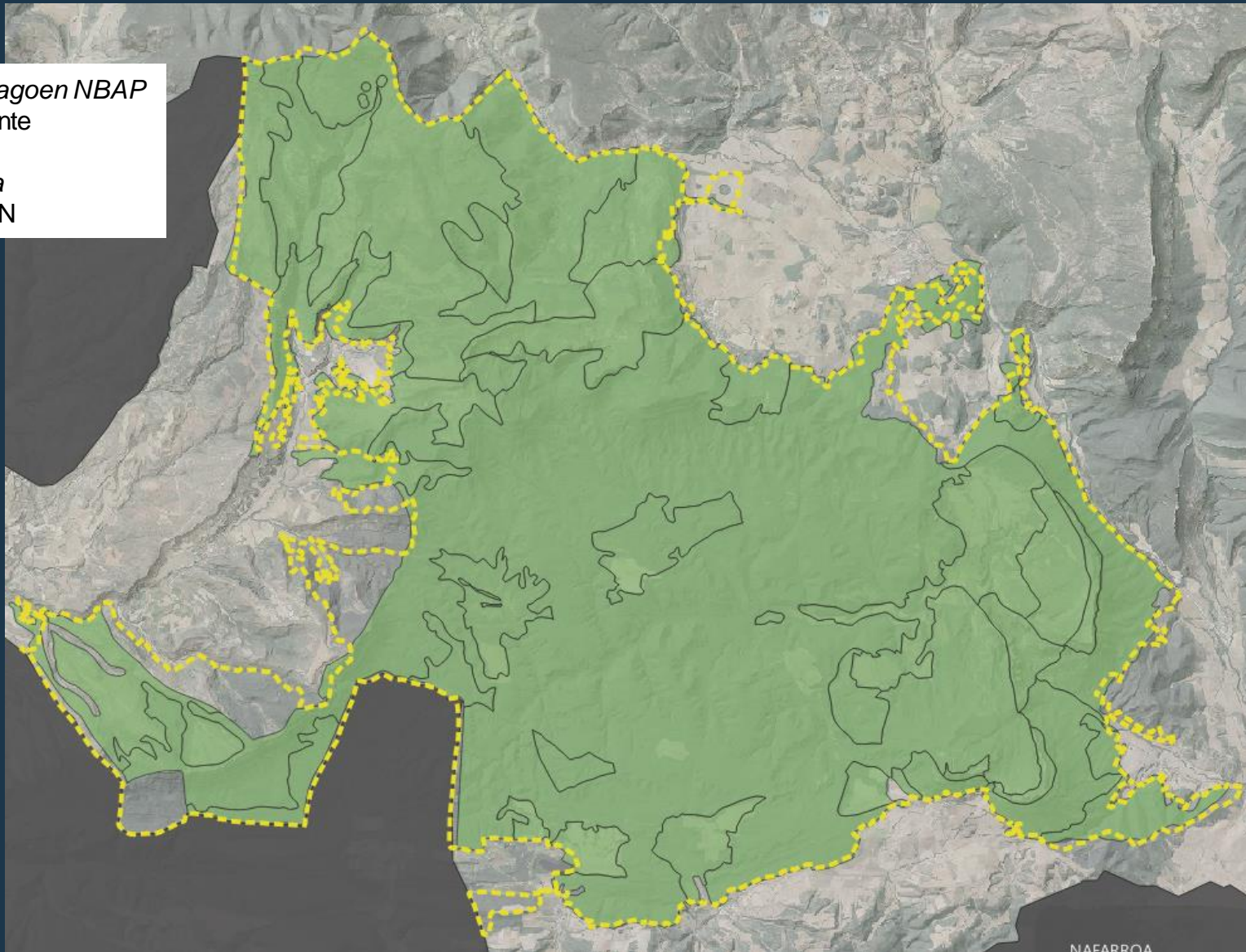

Mugak
Límites



Izki Naturagune Babestuaren Natura Baliabideak Antolatzeko Plana.

Plan de Ordenación de los Recursos Naturales del Espacio Natural Protegido de Izki.



Zonifikazioa

Izki Naturagune Babestuaren Natura Baliabideak Antolatzeko Plana.
Plan de Ordenación de los Recursos Naturales del Espacio Natural Protegido de Izki.

Lurralde
Antolamendua
Gidalerroak (LAG)
**Azpiegitura
Berdea**

Directrices de
Ordenación
Territorial (DOT)
**Infraestructura
Verde**

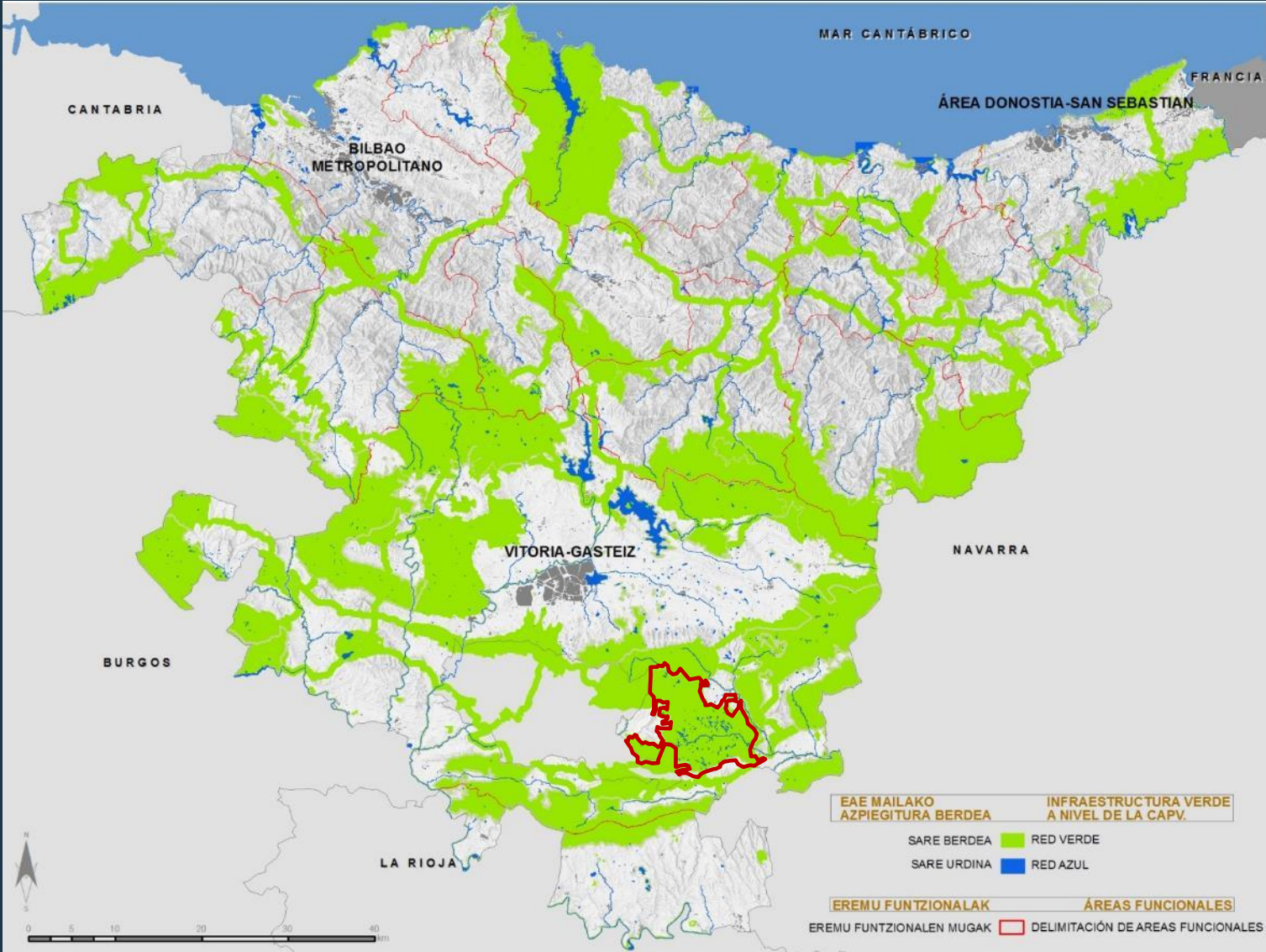

Izki Naturagune Babestuaren Natura Baliabideak Antolatzeko Plana.
 Plan de Ordenación de los Recursos Naturales del Espacio Natural Protegido de Izki.

MATRIZ DE ORDENACIÓN DEL MEDIO FÍSICO DE LA CAPV	USOS																					
	Protección Ambiental	Ocio y Esparcimiento			Explotación de los recursos primarios						Infraestructuras						Usos Edificatorios					
	Conservación Mejora Ambiental Actividades científico-culturales	Recreo Extensivo	Recreo Intensivo	Actividades cinegéticas y piscícolas	Agricultura	Invernaderos	Ganadería	Forestal	Industrias agrarias	Actividades extractivas	Vías de transporte	Líneas de tendido aéreo	Líneas subterráneas	Instalaciones técnicas de servicios de carácter no lineal tipo A	Instalaciones técnicas de servicios de carácter no lineal tipo B	Escombros y espacios para el depósito de residuos sólidos	Crecimientos urbanísticos apoyados en núcleos preexistentes	Crecimientos urbanísticos no apoyados en núcleos preexistentes	Edificios de utilidad pública e interés social	Residencial aislado vinculado a explotación agrícola	Residencial aislado	Instalaciones peligrosas
1- Propiciado 2- Admisible 3- Prohibido																						
Planeamiento de desarrollo 2 ¹ PTS Agroforestal 2 ² PTS Agroforestal en Paisaje Rural de Transición, prohibido en Alto Valor Estratégico 2 ³ PTS de Ríos y Arroyos, Planes hidrológicos 2 ⁴ PORN, PRUG Urdabai, ZEC, PTS de Zonas Húmedas, PTS de Litoral																						
CATEGORÍAS DE ORDENACIÓN																						
Especial Protección	1	2 ²	3	2 ²	3	3																
Mejora Ambiental	1	2	2 ²	2 ²	3	3																
Forestal	2	2	2 ¹	2 ¹	2 ¹	2 ¹																
Agroganadera y Campiña	2	2	2 ¹	2 ¹	1	2 ¹																
Pastos Montanos	1	2	2 ¹	2 ¹	3	3																
Protección de Aguas Superficiales	1	2	2 ²	2 ²	2 ²	2 ²																
CONDICIONANTES SUPERPUESTOS																						
De Riesgos naturales y cambio climático																						
Vulnerabilidad de acuíferos			2 ²	2 ²	2 ²	2 ²	2 ²	2 ²	2 ²	2 ²	2 ²	2 ²	2 ²	2 ²	2 ²	3	2 ²	2 ²	2 ²	2 ²	3	2 ²
Riesgos geológicos		2	2	2	2	2	2	2	2	2	2	2	2	2	2	2	2	2	2	3	3	2
Áreas Inundables			2 ²	2 ²	2 ²	2 ²	2 ²	2 ²	2 ²	2 ²	2 ²	2 ²	2 ²	2 ²	2 ²	2 ²	2 ²	2 ²	2 ²	3	3	2 ²
Asociados al cambio climático			2 ^{2,3}	2 ^{2,3}	2 ^{2,3}	2 ^{2,3}	2 ^{2,3}	2 ^{2,3}	2 ^{2,3}	2 ^{2,3}	2 ^{2,3}	2 ^{2,3}	2 ^{2,3}	2 ^{2,3}	2 ^{2,3}	2 ^{2,3}	2 ^{2,3}	2 ^{2,3}	2 ^{2,3}	2 ^{2,3}	3	2 ^{2,3}
Infraestructura Verde																						
Espacios protegidos por sus valores ambientales y Reserva de la Biosfera de Urdabai	1	2 ²	2 ²	2 ²	2 ²	2 ²	2 ²	2 ²	2 ²	2 ²	2 ²	2 ²	2 ²	2 ²	2 ²	2 ²	2 ²	2 ²	2 ²	2 ²	3	2 ²
Corredores Ecológicos y otros espacios de interés natural multifuncionales	1	2	2	2	2	2	2	2	2	2	2	2	2	2	2	2	2	2	2	2	3	2

PORN Izki

ES2110019_ZON_5000_ETRS89





- Zona de Reserva Integral
- Zona de Especial Protección
- Zona de Conservación con uso forestal y ganadero extensivo
- Zona de Producción Agroganadera y Campiña
- Zona de Producción Forestal
- Zona de Restauración Ecológica
- Sistema Fluvial
- Zona Urbana, Equipamientos e Infraestructuras

Antolamendurako kategoriak Categorías de Ordenación

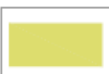

Izki Naturagune Babestuaren Natura Baliabideak Antolatzeko Plana.
Plan de Ordenación de los Recursos Naturales del Espacio Natural Protegido de Izki.

PROCESOS

-  Proceso de transformación territorial
-  Proceso de recalificación territorial
-  Proceso de protección territorial
-  De reserva de recursos

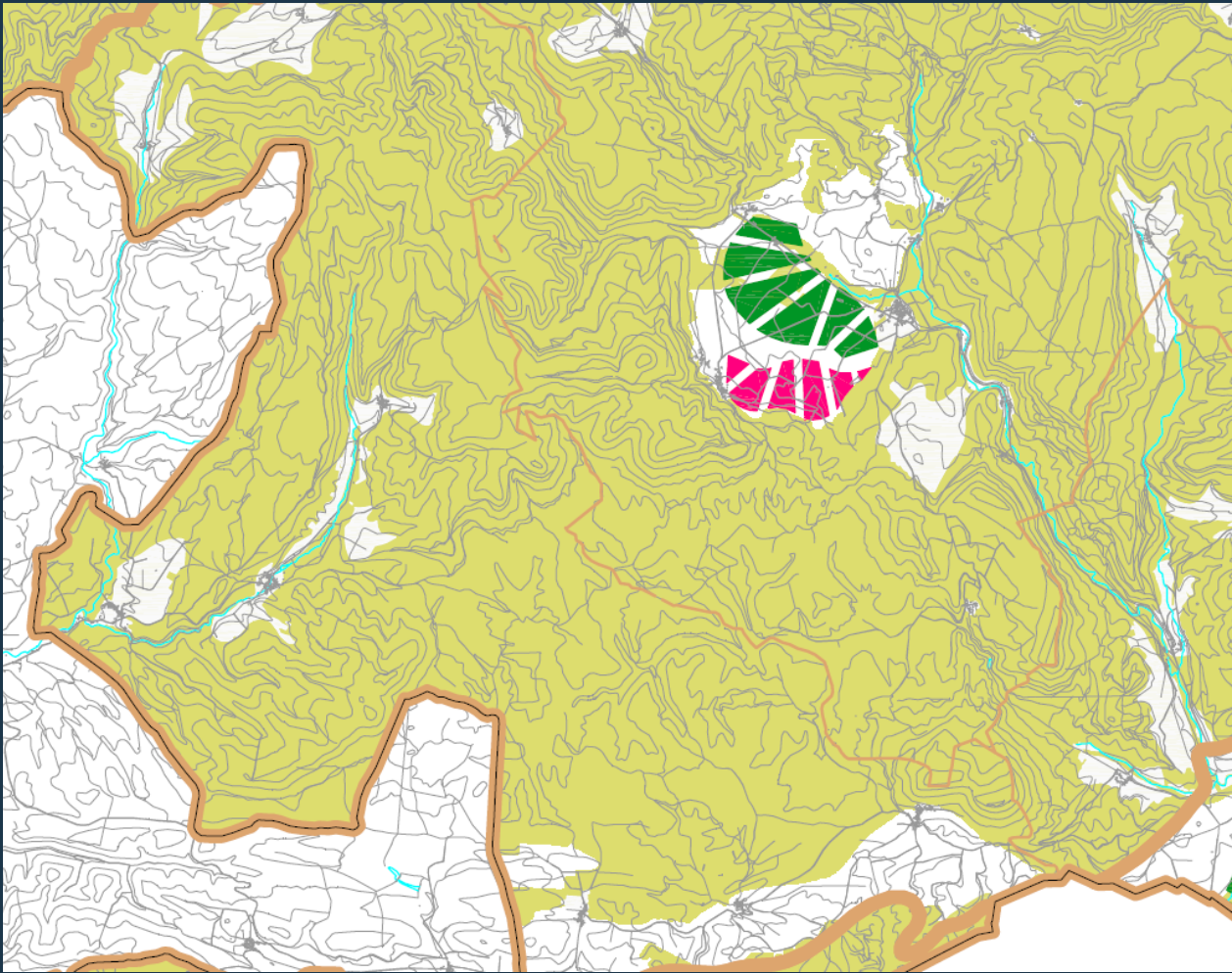

Araba Erdialdeko LPPa
PTP de Álava Central



Izki Naturagune Babestuaren Natura Baliabideak Antolatzeko Plana.
Plan de Ordenación de los Recursos Naturales del Espacio Natural Protegido de Izki.

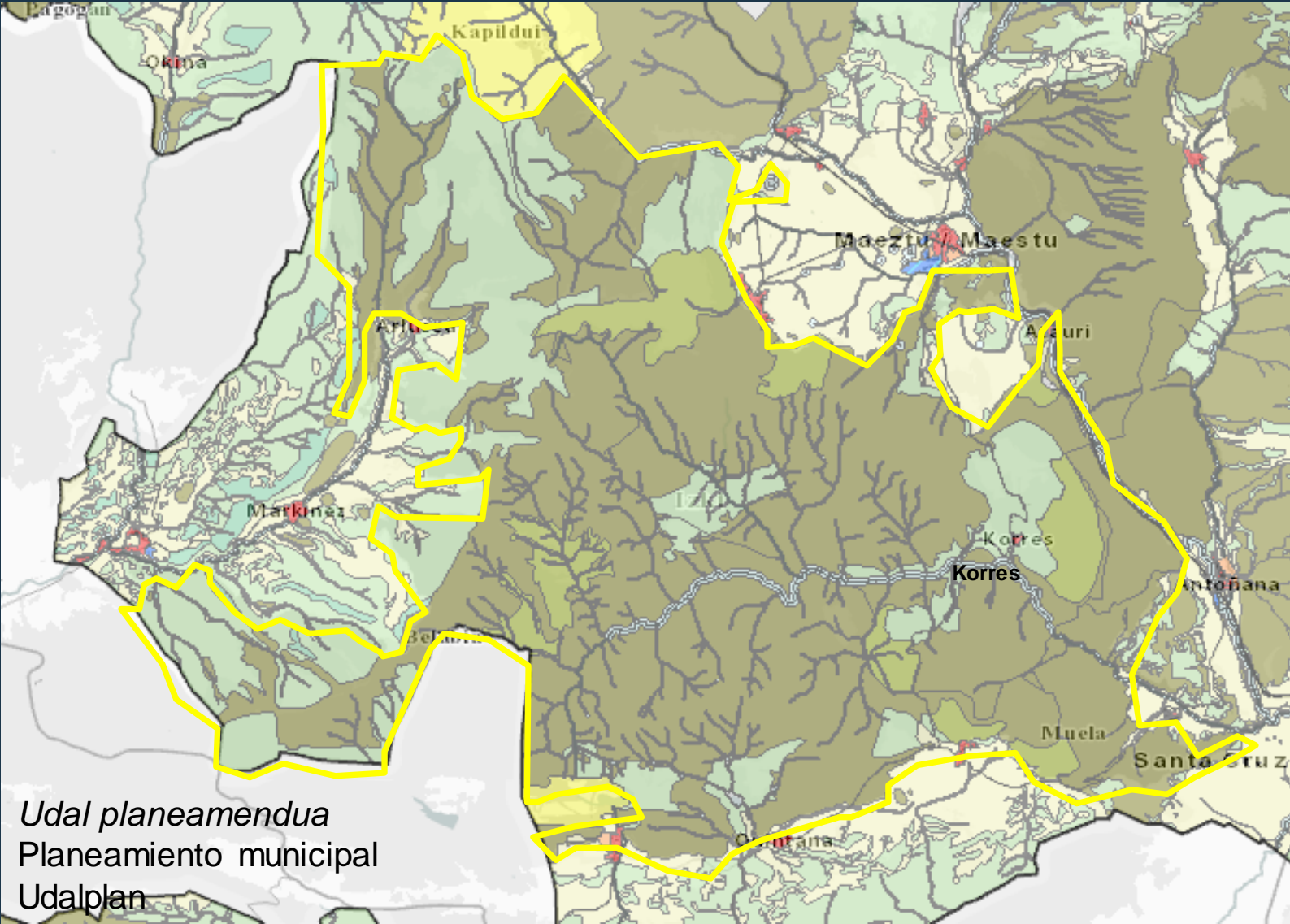

Izki Naturagune Babestuaren Natura Baliabideak Antolatzeko Plana.

Plan de Ordenación de los Recursos Naturales del Espacio Natural Protegido de Izki.

- Udalplan
 - U11.ct_udal_indus_10000
 - U11.ct_udal_snu_sg_10000
 - U11.ct_udal_libre_10000
 - U11.ct_udal_basica_10000
 - U11.ct_udal_equi_10000
 - U11.ct_udal_resi_10000
- S91B.CT_ZONIF_PARNATURAL_25000_ETRS89(IDEEuskadi_ZONIFI)
- PORN Izki
 - ES2110019_ZON_5000_ETRS89
 - Zona de Especial Protección
 - Zona de Conservación con uso forestal y ganadero extensivo
 - Zona de Producción Agroganadera y Campiña
 - Zona Urbana, Equipamientos e Infraestructuras

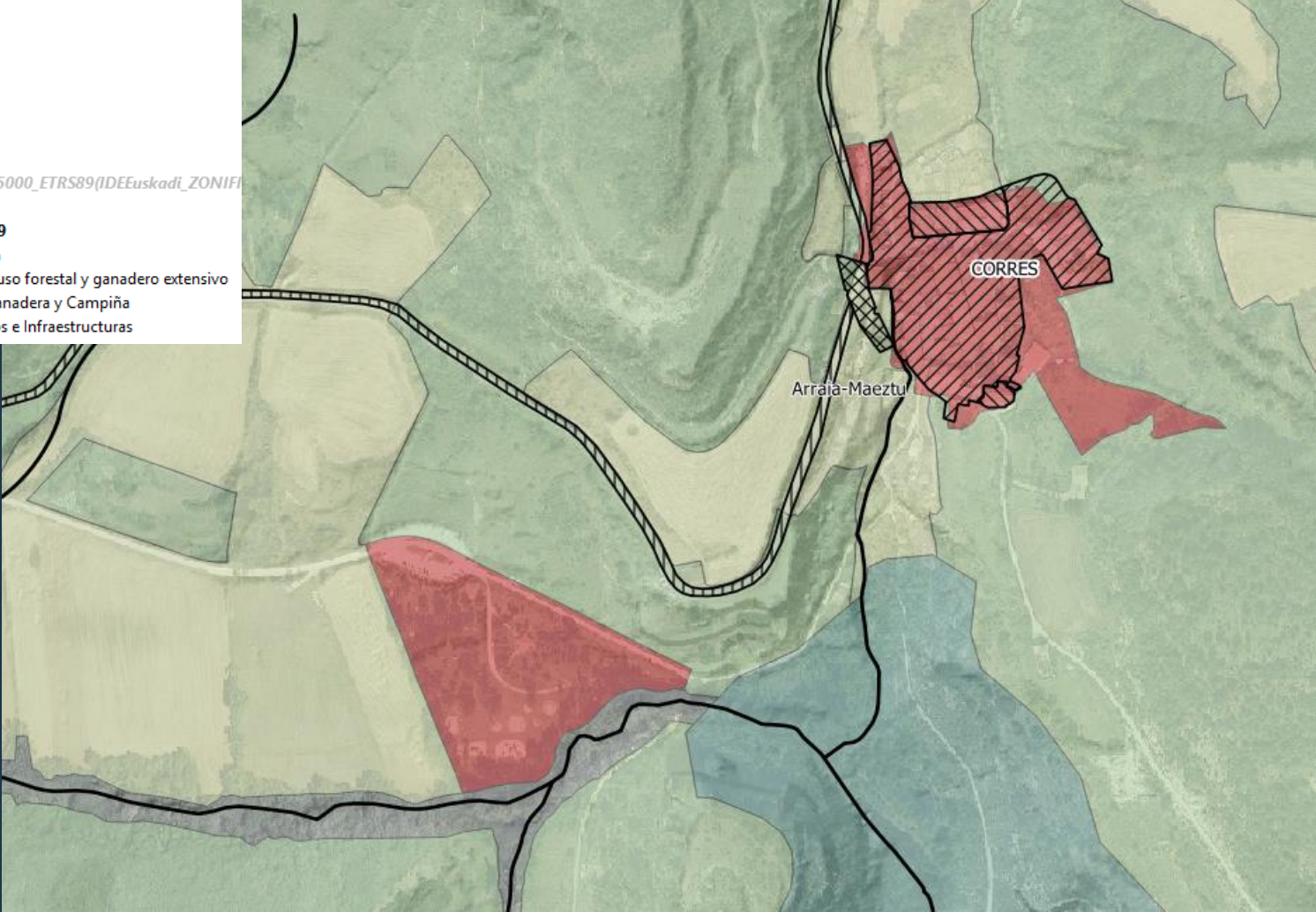

*Udal
Planeamendua*
Planeamiento
municipal

