

# Gipuzkoako hiri hondakinak kudeatzeko azpiegituren Lurraldearen Plan Sektorialaren aldaketa

Modificación del Plan Territorial Sectorial de Infraestructuras de residuos urbanos de Gipuzkoa

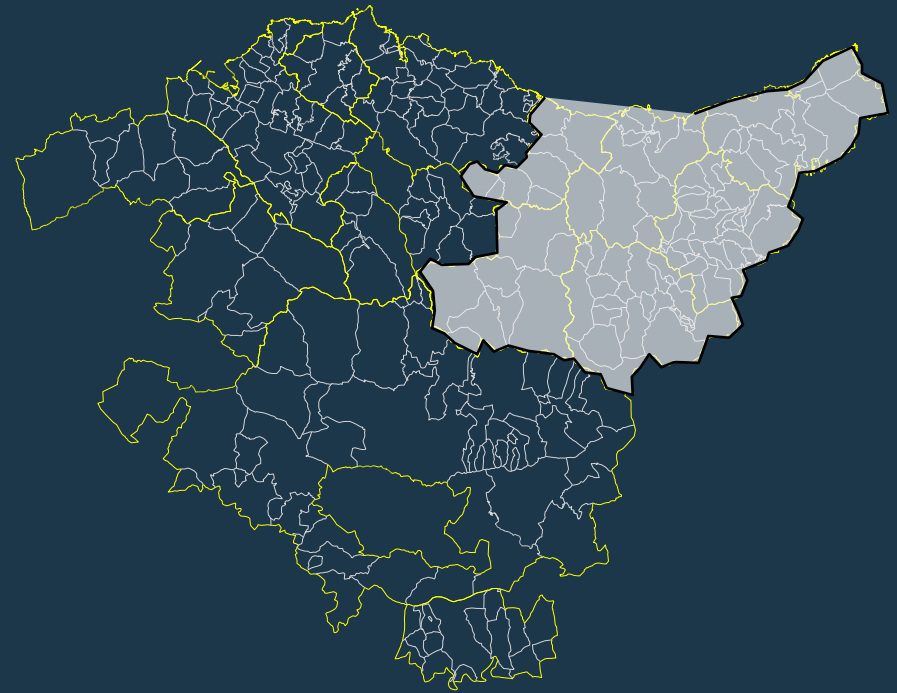

## ESPEDIENTEA

OT-033/17-PTS-A

EXPEDIENTE

## TXOSTENA

**Lurralde Plangintza, Hirigintza eta Hiri Berroneratze Zuzendaritza.**

PONENCIA

Dirección de Planificación Territorial, Urbanismo y Regeneración Urbana.

## GAIA

**Gipuzkoako hiri hondakinak kudeatzeko azpiegituren Lurraldearen P. Sektorialaren aldaketa**

ASUNTO

Modificación del PTS de Infraestructuras de residuos urbanos de Gipuzkoa

## LURRALDEA

**Gipuzkoa**

T. HISTÓRICO



**2009** 21 de julio **Aprobación definitiva del PTS** de Infraestructuras de residuos urbanos de Gipuzkoa

**2017** 19 de abril **Consulta previa** sobre la correcta inserción de la **Modificación del PTS** de Infraestructuras de Residuos Urbanos de Gipuzkoa que se encuentra en fase de redacción, en el marco territorial.

**2017** 20 de septiembre **Informe de la COTPV** con carácter previo a la **Aprobación Inicial** de la Mod. del PTS.

**2017** 27 de septiembre **Aprobación Inicial** de la **Modificación del PTS** mediante Orden Foral

**2017** 11 oct./26 nov. **Información pública** y audiencia a las administraciones y entidades interesadas

**2017** 20 de diciembre **Aprobación Provisional** de la **Modificación del PTS** mediante Orden Foral

**2018** 18 de enero **Solicitud de informe** de la **COTPV** previo a la Aprobación Definitiva

## INFRAESTRUCTURAS que constituyen el ámbito del P.T.S. vigente Decreto Foral 24/2009, de 21 de julio

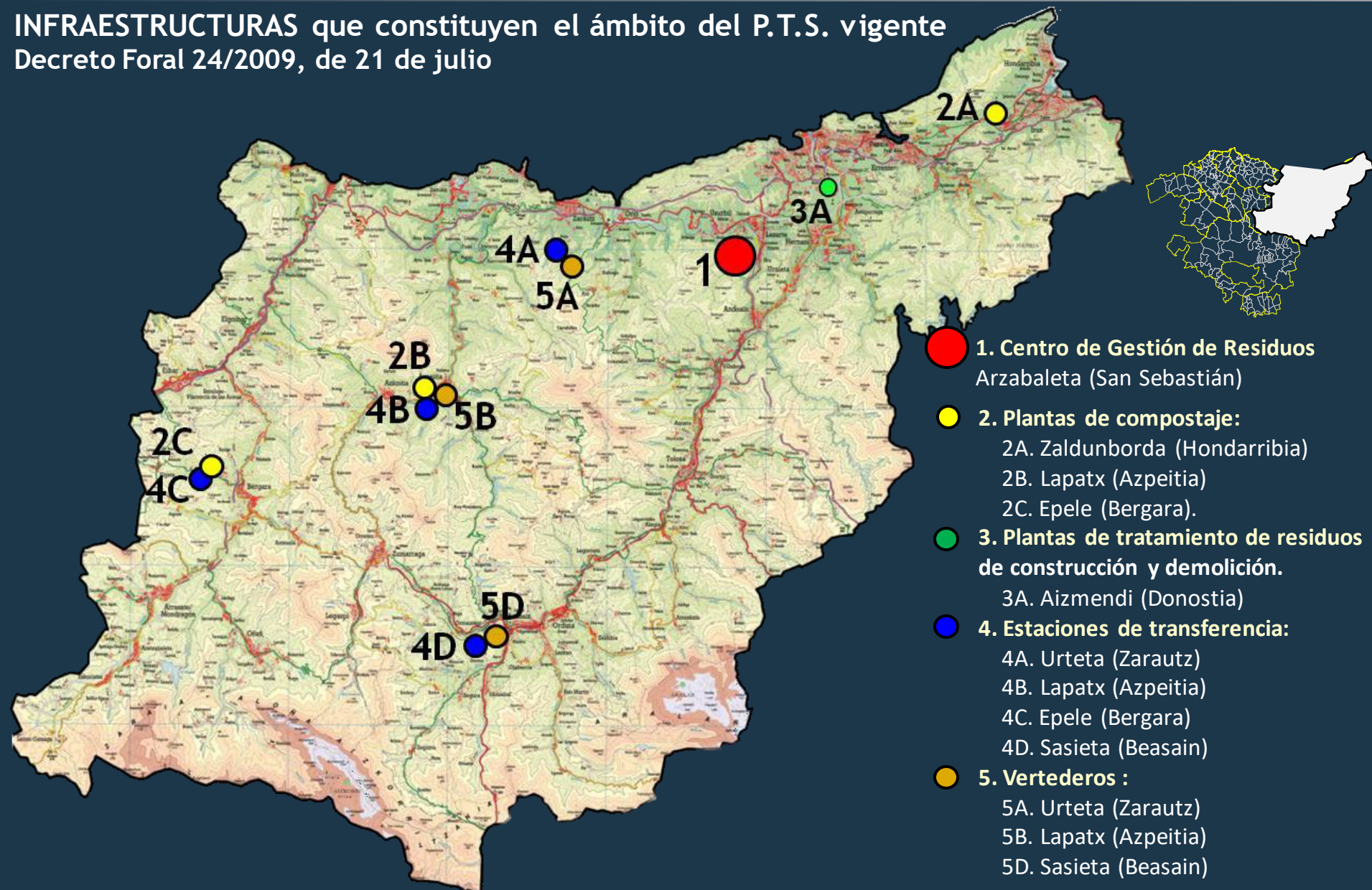



### INFRAESTRUCTURAS que constituyen el ámbito del PTS

#### 1. De acuerdo con el P.T.S. vigente

#### 2. De acuerdo con la Modificación del P.T.S.

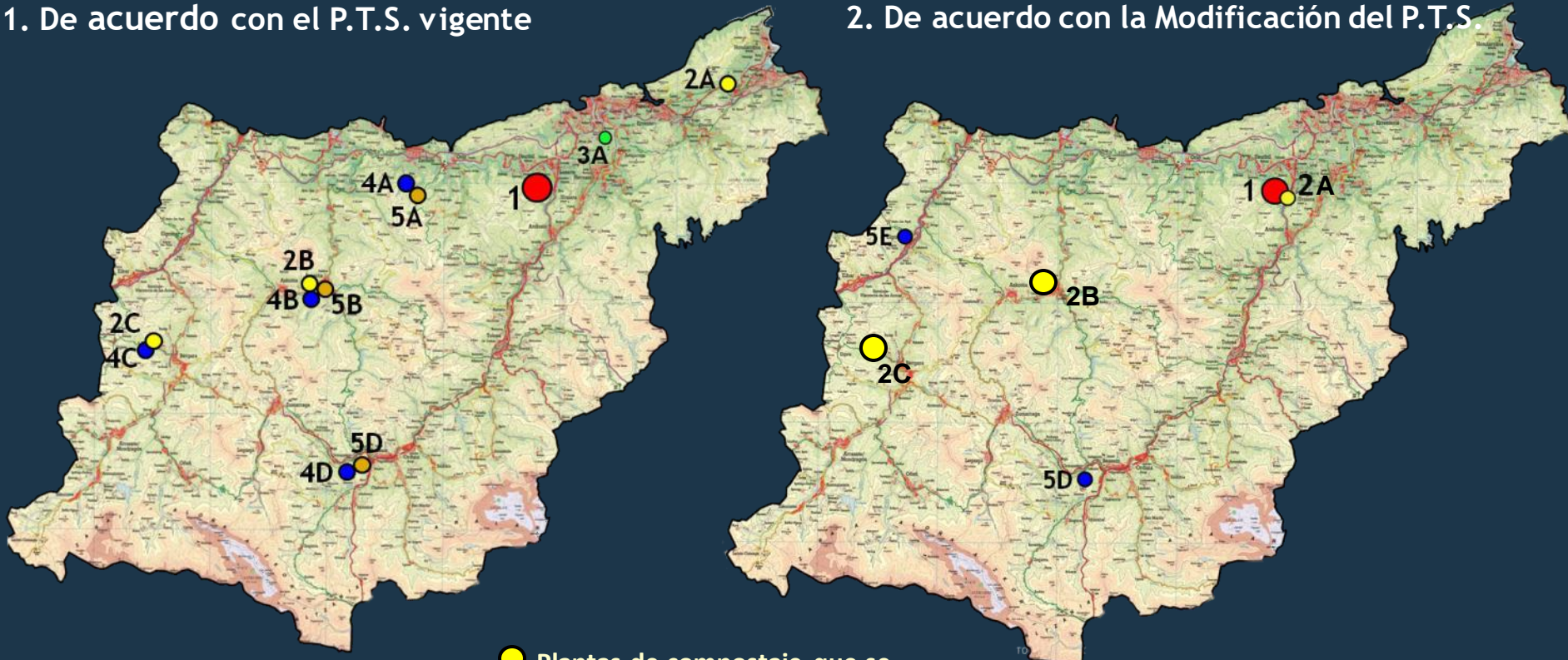

- Planta de tratamiento de RCD que se elimina: 3A. Aizmendi (Donostia)
- Est. de transferencia que se eliminan:
  - 4A. Urteta (Zarautz)
  - 4B. Lapatx (Azpeitia)
  - 4C. Epele (Bergara)
  - 4F. San Marcos (Errenteria)
  - 4G. Araso (Irun)

- Plantas de compostaje que se eliminan:
  - 2A. Zaldunborda (Hondarribia)
  - 2B. Lapatx (Azpeitia)
  - 2C. Epele (Bergara).
- Vertederos que se clausuran:
  - 5A. Urteta (Zarautz)
  - 5B. Lapatx (Azpeitia)
  - 5D. Sasieta (Beasain)

- Est. de transf. que se mantienen:
  - 5D. Sasieta (Beasain)
  - 5E. Elgoibar
- Plantas de compostaje que se mantienen:
  - 2A. Eskuzaitzeta (Donostia)
  - 2B. Lapatx (Azpeitia)
  - 2C. Epele (Bergara).





## Planta de compostaje y biometanización de Zaldunborda (Hondarribia)





**Modificaciones referentes al**

- **Complejo Medioambiental de Gipuzkoa. Arzabaleta (Donostia)**
- **Planta de biometanización y compostaje de Zaldumborda (Hondarribia)**

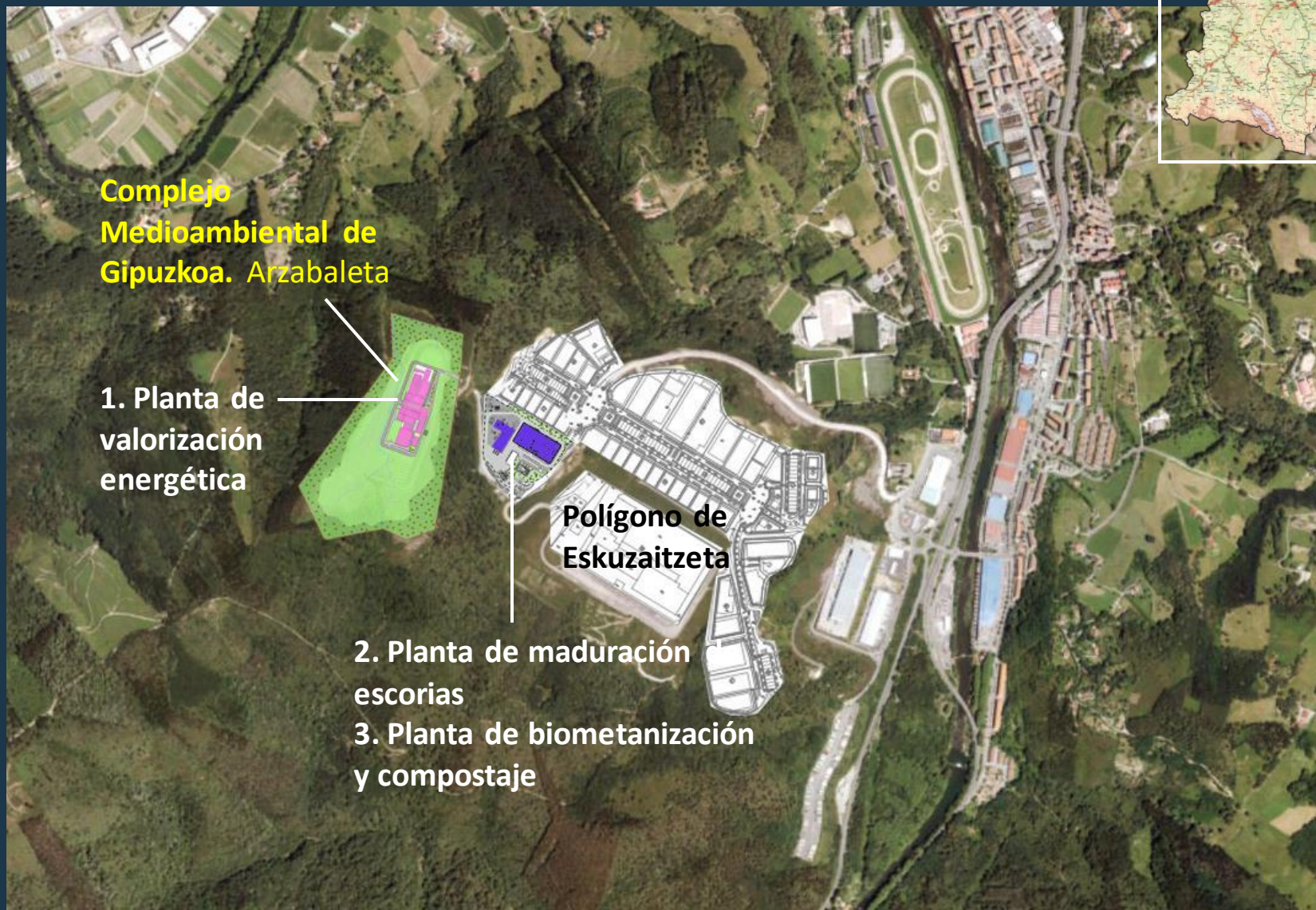

**Complejo Medioambiental de Gipuzkoa. Arzabaleta**

1. Planta de valorización energética

2. Planta de maduración de escorias

3. Planta de biometanización y compostaje

Polígono de Eskuzaitzeta





# Plan Territorial Parcial de Donostia / San Sebastián

## Área de carácter estratégico de Lasarte-Oria, Altos de Zubieta y Aritzeta

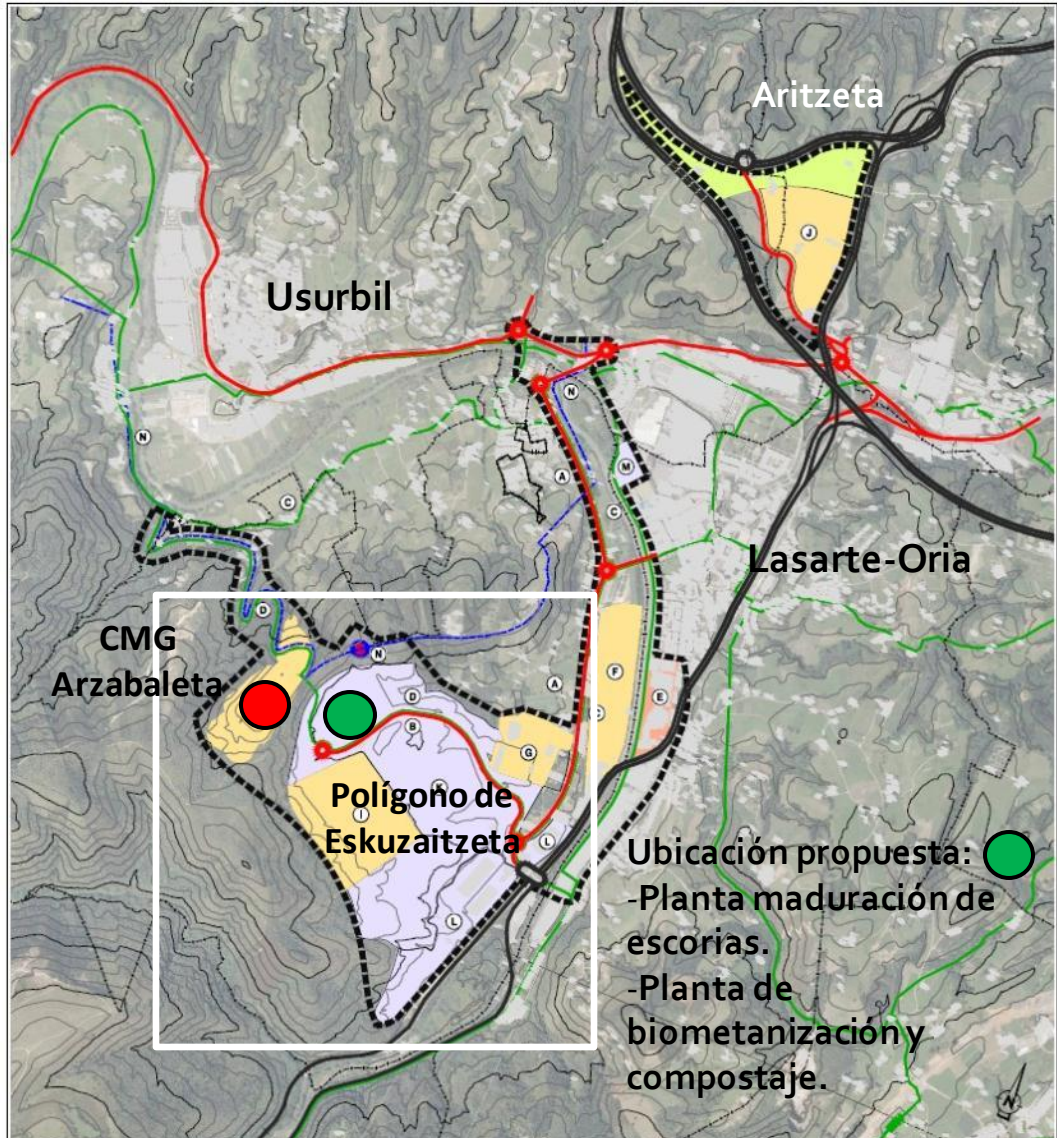

-  FUTURA RED GENERAL DE CARRETERAS DE ACCESIBILIDAD EXTERIOR.
-  FUTURA RED VIARIA DE DISTRIBUCIÓN PRIMARIA.
  - A** • NUEVO VIARIO ENTRE ORIA Y LA N-634 POR LA MARGEN IZQUIERDA DEL RIO ORIA.
  - B** • NUEVO VIAL DE ACCESO A ESKUZAITZETA Y ARZABAETA.
-  FUTURA RED BÁSICA DE ITINERARIOS PEATONALES Y CICLISTAS.
  - C** • NUEVO ITINERARIO POR LA MARGEN IZQUIERDA DEL RIO ORIA ENTRE ORIA-LASARTE-ZUBIETA Y USURBIL.
  - D** • NUEVO ITINERARIO ORIA, ESKUZAITZETA, TONEL EN EL COLLADO DE LETABIE, ARZABAETA, SANTUENEA, USURBIL.
-  NUEVO DESARROLLO RESIDENCIAL Y TERCIARIO INTENSIVO, RECONVENCIÓN DE ZONA INDUSTRIAL Y CONSOLIDACIÓN DEL TRATAMIENTO VERDE DE LA FACHADA FLUVIAL.
  - E** • COCHERAS 4000 VIVIENDAS.
-  GRANDES EQUIPAMENTOS DE INTERÉS GENERAL Y LOCALIZACIÓN ESTRATÉGICA POR SU ESCALA DE SERVICIO PARA EL CONJUNTO DEL T.H. DE GIPUZKOA.
  - F** • HIPODROMO DE LASARTE.
  - G** • INSTALACIONES DEPORTIVAS DE LA REAL SOCIEDAD.
  - H** • CENTRO DE GESTIÓN DE RESIDUOS DE GIPUZKOA EN ARZABAETA.
  - I** • NUEVO CENTRO PENITENCIARIO DE GIPUZKOA.
  - J** • FUTURA IMPLANTACIÓN ESTRATÉGICA EN EL TRÁMULO DE ARITZETA 15 HA.
-  PLATAFORMAS DE SUELO PARA ACTIVIDADES ECONÓMICAS DE INTERÉS GENERAL POR SU EMPLAZAMIENTO ESTRATÉGICO CON ACCESIBILIDAD DIRECTA DESDE LA RED GENERAL DE CARRETERAS.
  - K** • POLIGONO DE CARACTER ESTRATÉGICO Y SUPRAMUNICIPAL DE ESKUZAITZETA 70HA, DONOSTIA-SAN SEBASTIÁN.
  - L** • CENTRO DE TRANSPORTES DE ZUBIETA Y POLIGONO DE BUSATI 20HA, DONOSTIA-SAN SEBASTIÁN.
  - M** • RECONVENCIÓN MICHELÉN 3HA, LASARTE-ORIA.
-  EXTENSIÓN AL BAJO ORIA DE LA RED GENERAL DE ABASTECIMIENTO DE AGUA DEL ADARBE.
-  **N** • CONSTRUCCIÓN DE UN NUEVO DEPÓSITO GENERAL Y NUEVA TUBERÍA DE CONEXIÓN CON USURBIL, A TRAVÉS DE SANTUENEA.
-  PARQUE RURAL INTERURBANO DE ZABALASA-ARITZETA.

**CMG Arzabaleta**

**Polígono de Eskuzaitzeta**

**Ubicación propuesta:** ●

- Planta maduración de escorias.
- Planta de biometanización y compostaje.

**GOBIERNO VASCO**

**DONOSTIAKO (DONOSTIALDEA-BIDASOA BEHERA) EREMU FUNTZIONALEKO LURRALDE PLAN PARTZIALA**

**PLAN TERRITORIAL PARCIAL DEL ÁREA FUNCIONAL DE DONOSTIA-SAN SEBASTIÁN (DONOSTIALDEA-BAJO BIDASOA)**

2016

**LASARTE-ORIAKO ZUBIETA GOIALDEKO ETA ARITZETA KO IZABRA ESTRATEGIKO EREMU**

**5.1**

ÁREA DE CARÁCTER ESTRATÉGICO DE LASARTE-ORIA ALTOS DE ZUBIETA Y ARITZETA

E: 1/20.000



Gipuzkoako hiri hondakinak kudeatzeko azpiegituren Lurraldearen Plan Sektorialaren aldaketa  
Modificación del Plan Territorial Sectorial de Infraestructuras de residuos urbanos de Gipuzkoa

Plan General de Donostia / San Sebastián

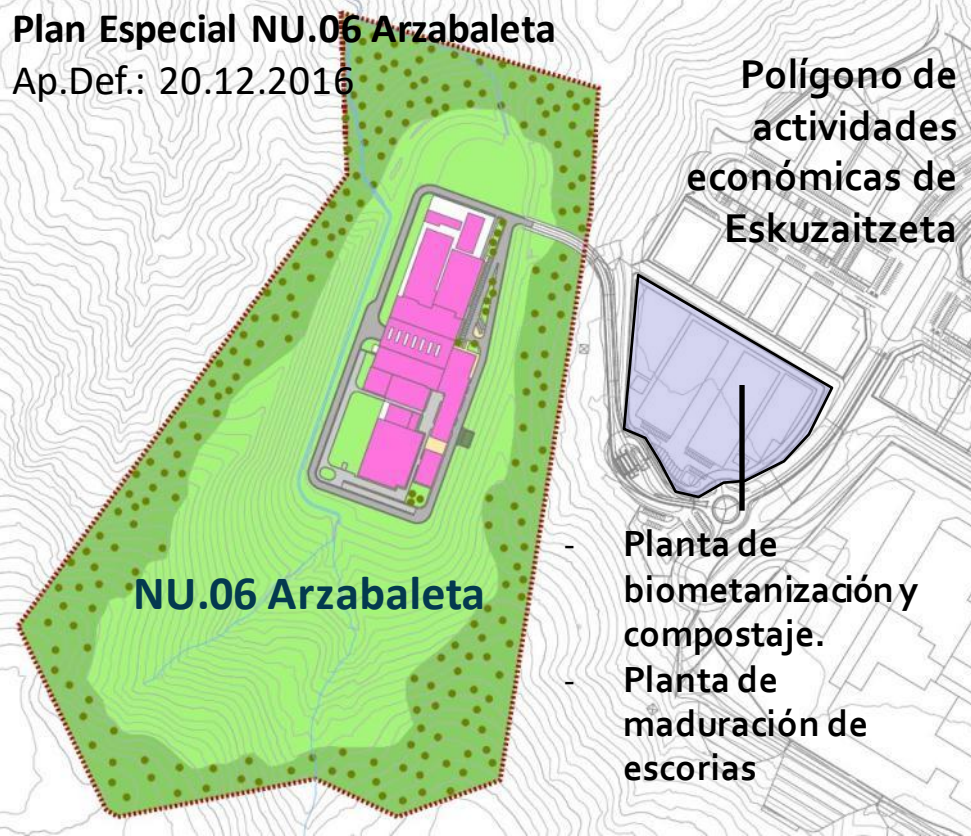
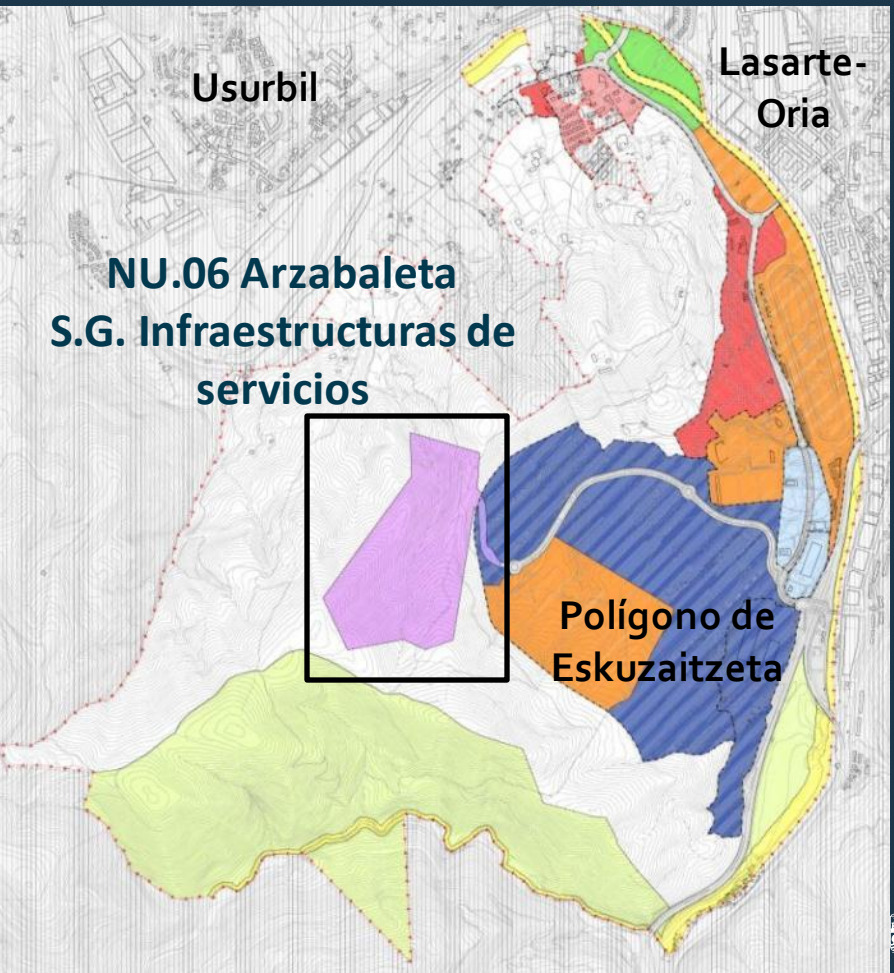



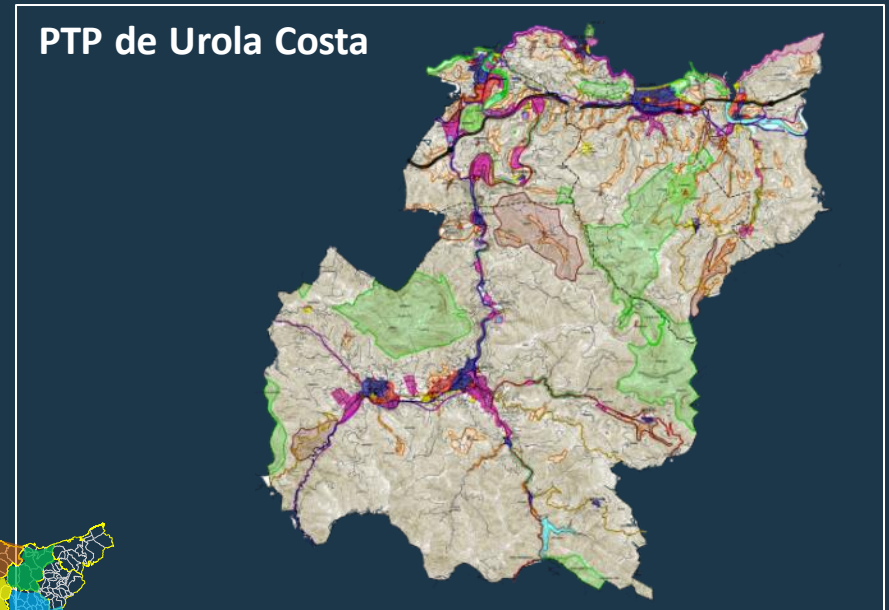
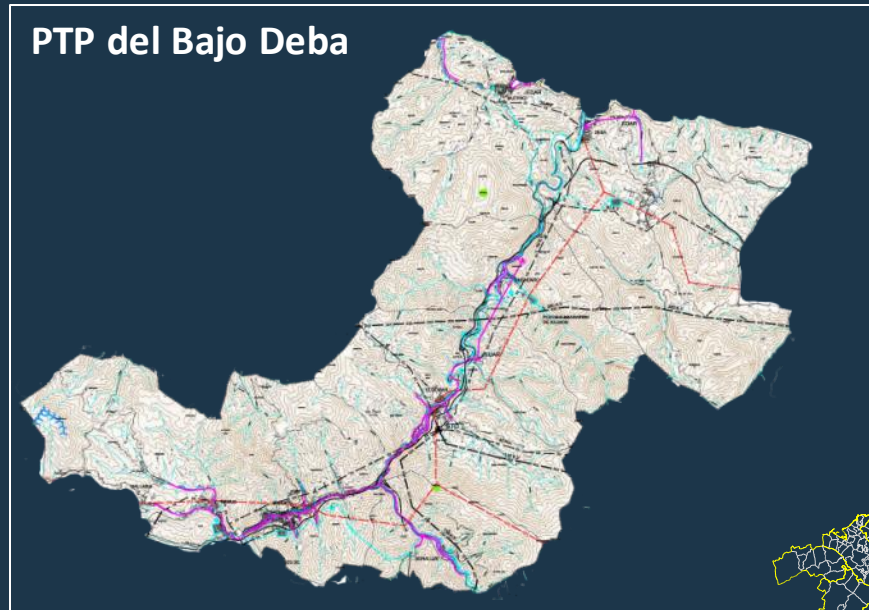



Plan Especial ámbito NU.06 Artzabaleta.  
Donostia / San Sebastián  
Aprobación Def.: 20.12.2016

LEGENDA / LEYENDA

-  NU.06 Artzabaleta Eremu / Ámbito
-  Proposatutako Itxitura / Vallado propuesto
-  Done Jakue bidea / Camino de Santiago
-  Bideak / Caminos
-  Errepide sare publikoa Red viaria pública
-  Errepide sare pribatua Red viaria privada
-  Sarbideen kontrol Control acceso

Planta de biometanización y compostaje.  
Planta de maduración de escorias

PO-05

ANTOLAMENDU ORDENACIÓN

IRISGARRITASUN ACCESIBILIDAD

1/2.000 (A1)  
1/4.000 (A3)

BEHIN BETIKO ONESPENA APROBACIÓN DEFINITIVA

2016-Ekaina Junio-2016

19555

NU.06 ARZABAETA PLAN BEREZIA PLAN ESPECIAL NU.06 ARZABAETA



Arloko erantzuleak / responsables:  
FRANCISCO BORJA LÓPEZ NOCA  
Ingenieruak / Ingenieros:  
NEREAZAPIRIN LASQUIBAR

