

ESPEDIENTEA

2HI-013/19-P08

EXPEDIENTE

TXOSTENA

Lurralde Plangintza, Hirigintza eta Hiri Berroneratze Zuzendaritza

PONENCIA

Dirección de Planificación Territorial, Urbanismo y Regeneración Urbana

GAIA

Juaristi Harrobiko Plan Berezia

ASUNTO

Plan Especial de la Cantera Juaristi

UDALA

Mañaria (Bizkaia)

Durangoko Eremu Funtzionala

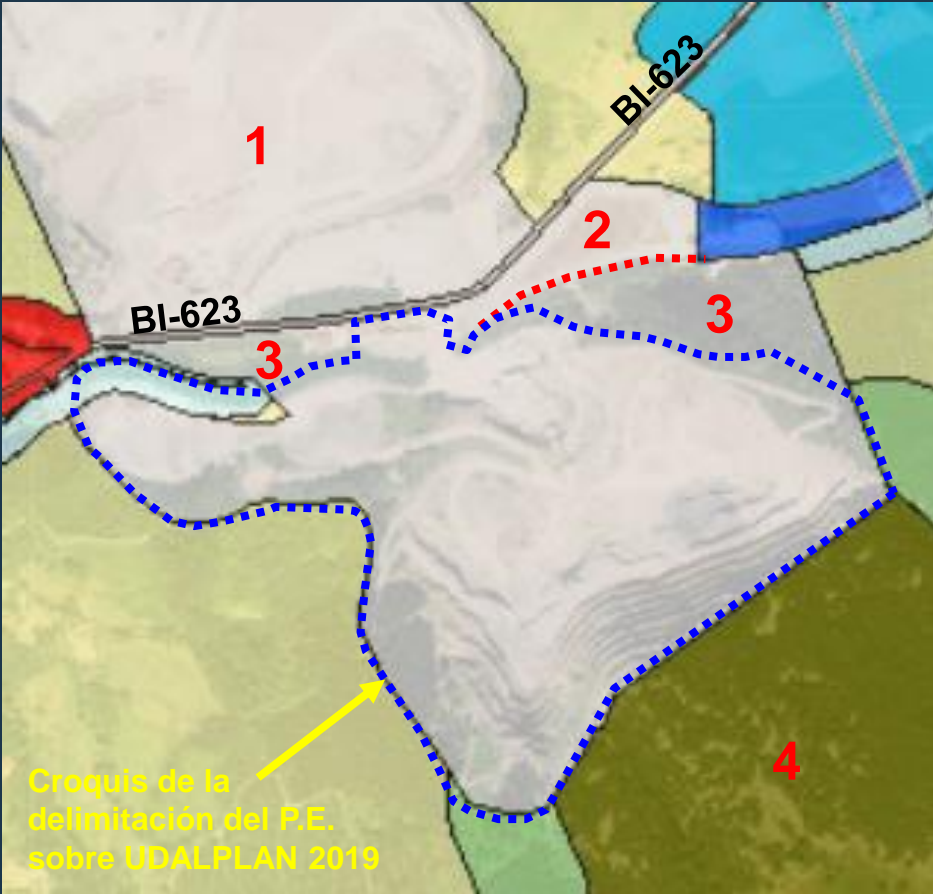
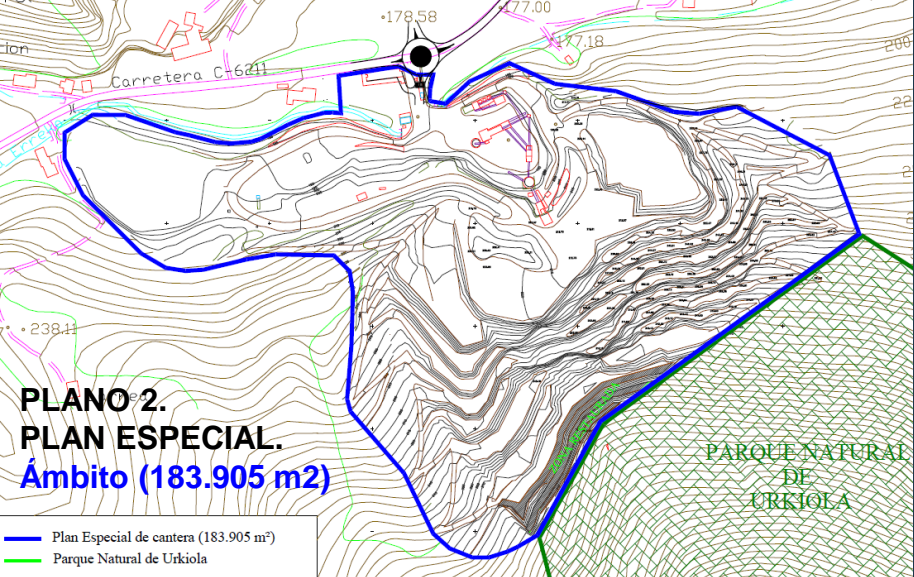

1. Cantera Markomin-Goikoa
2. Area de Restauración del P.E. de Markomin-Goikoa
3. Superficies no afectadas por la delimitación del P.E. de ninguna de ambas canteras.
4. Parque Natural de Urkiola.

Fotografía de portada Anexo IX del ISA



**Planta de
fabricación de
hormigón**

**Instalaciones
de
tratamiento**



**Zona de
acopios**

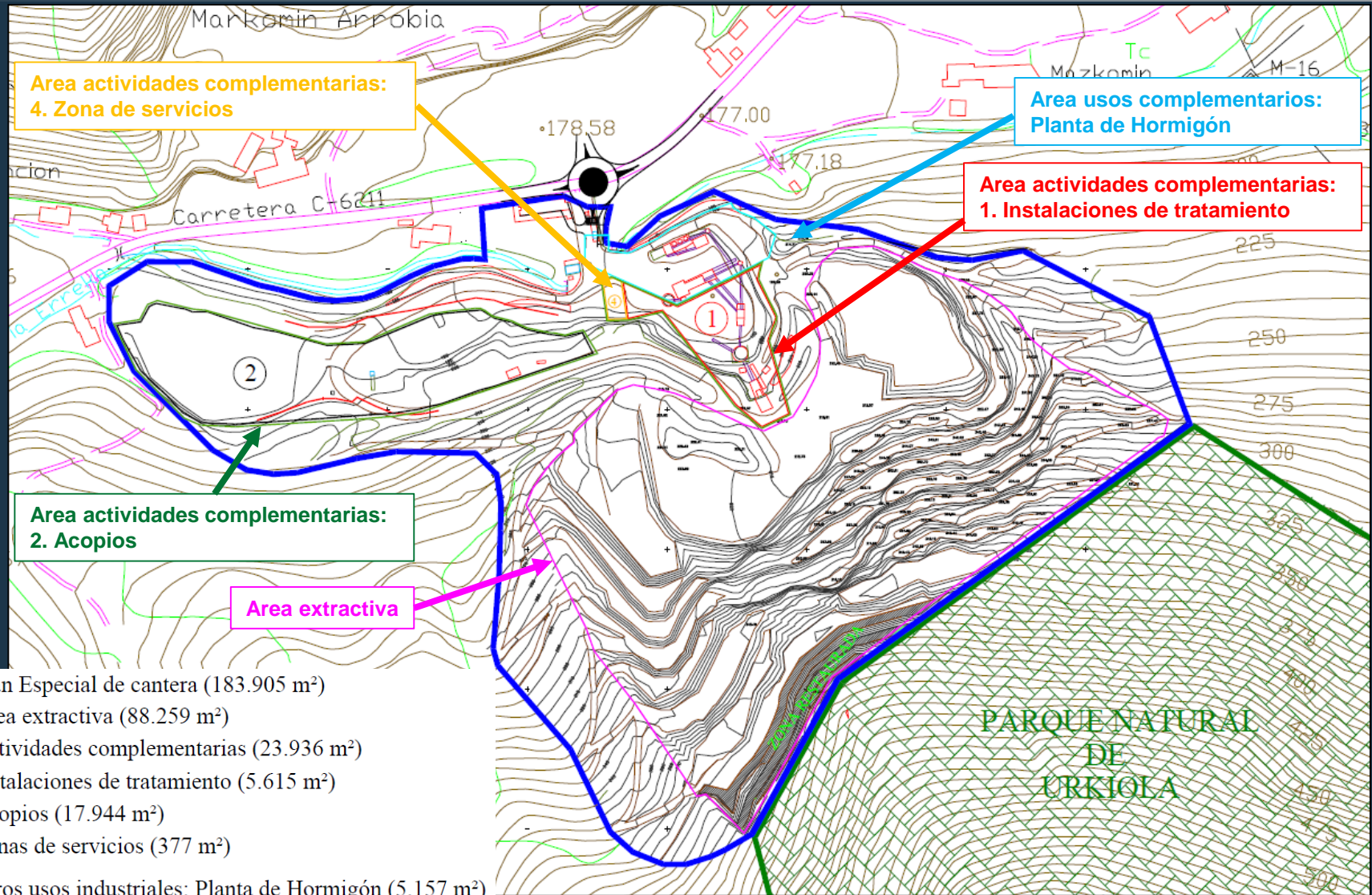

- Plan Especial de cantera (183.905 m²)
- Area extractiva (88.259 m²)
- Actividades complementarias (23.936 m²)
- ① Instalaciones de tratamiento (5.615 m²)
- ② Acopios (17.944 m²)
- ④ Zonas de servicios (377 m²)
- Otros usos industriales: Planta de Hormigón (5.157 m²)
- Parque Natural Urkiola

PARQUE NATURAL
DE
URKIOLA

	DIBUJADO:	ESCALA:	DESIGNACION:	PLANO Nº
	L.R.	1:2.500		3
	VERIFICADO:	FECHA:	DELIMITACIÓN DE USOS Y ACTIVIDADES	
	V.A.	Agosto 2015		

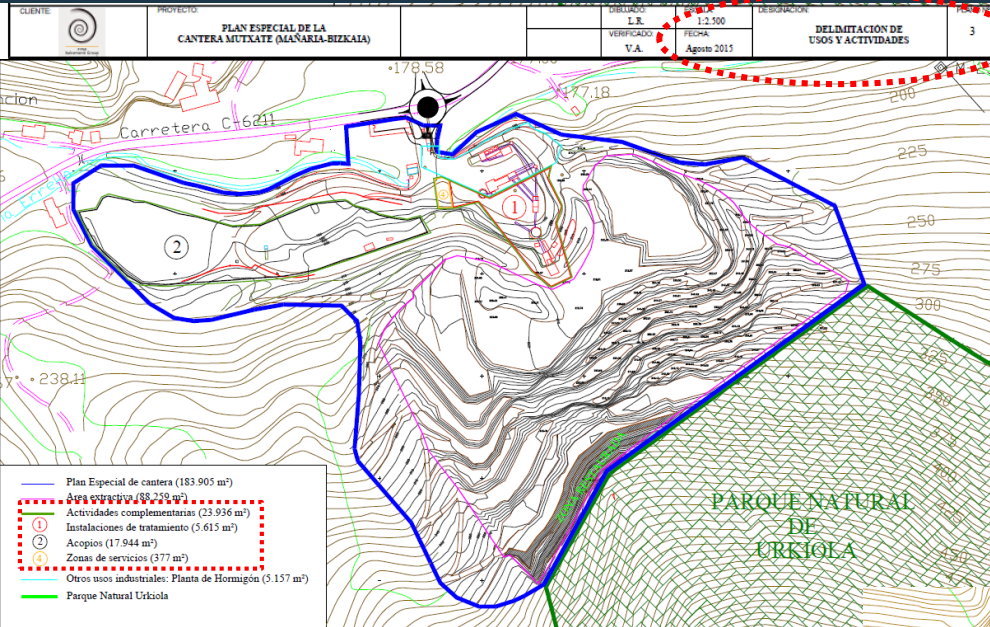

- Actividades complementarias (23.936 m²)
 - ① Instalaciones de tratamiento (5.615 m²)
 - ② Acopios (17.944 m²)
 - ④ Zonas de servicios (377 m²)
 - Otros usos industriales: Planta de Hormigón (5.157 m²)
- Superficies establecidas en:
Plano 3: “Delimitación de Usos y Actividades”
Plano 7: “Síntesis”
No coinciden con:
- Plano 4
(misma denominación que Plano 3, fecha anterior)
- Ni con relación de usos de la ordenanza (art. 18-19)

- Actividades complementarias (36.212 m²)
- ① Instalaciones de tratamiento (8.935 m²)
- ② Acopios (13.955 m²)
- ③ Zona de Acopios Temporales (5.929 m²)
- ④ Zonas de servicios (2.823 m²)
- ⑤ Planta de Hormigones (294 m²)
- ⑥ Zona de desarrollo de instalaciones (1.101 m²)
- 6.1 Nueva instalación primaria(700 m²)
- 6.2 Nueva instalación de almacenamiento de áridos (200 m²)
- 6.3 Adaptación a nuevos reglamentos ambientales.Filtros, depósitos etc. (200 m²)

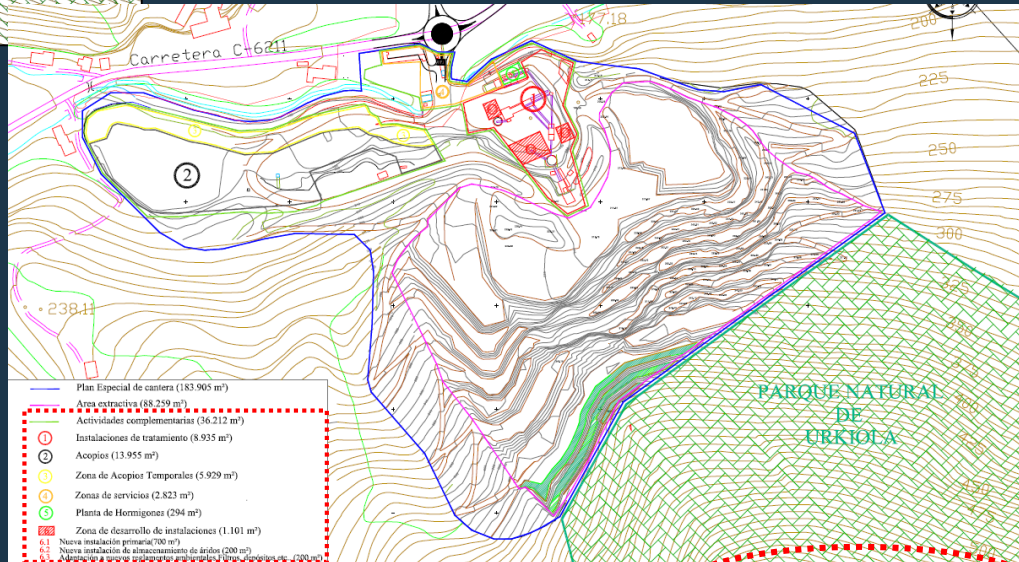

CLIENTE: Hormigones y mareas HORMIGONES Y MAREAS GROUP	PROYECTO: PLAN ESPECIAL DE LA CANTERA MUTXATE (MAÑARIA-BIZKAIA)	REFERENCIA: 07401-H-RTM	FIGURA: Figura-04	ESCALA: 1:2.500	FECHA: Octubre 2007	DESIGNACION: DELIMITACION DE USOS Y ACTIVIDADES	PLANO: 4
--	---	----------------------------	----------------------	--------------------	------------------------	---	-------------



Limitaciones y zonas de protección:

- Franja de protección del río Mañaria
- Criterios en función de la inundabilidad
- Perímetro de protección de sondeos de captación
- Protección del Parque Natural de Urkiola
- Protección del robledal existente

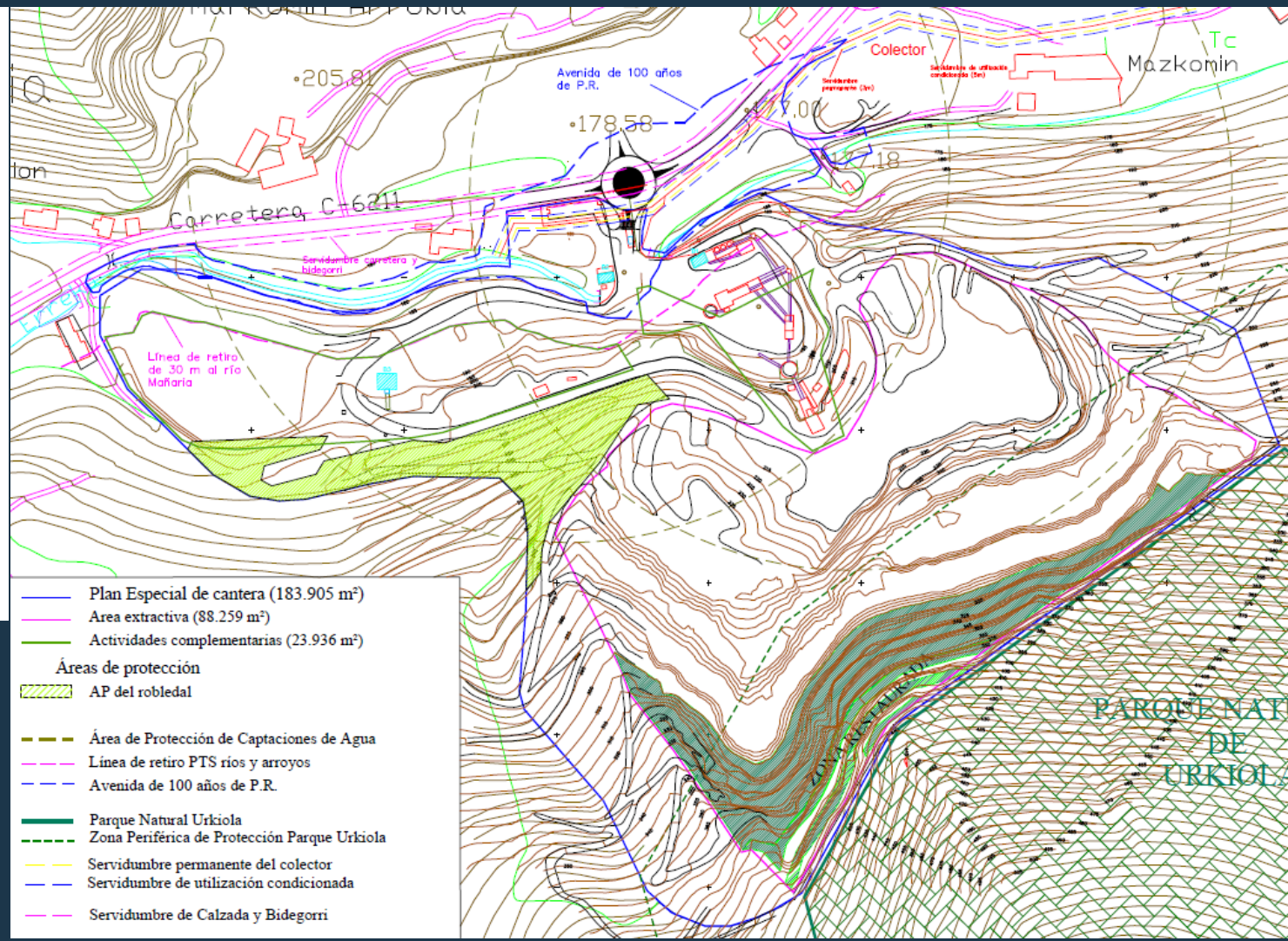



	Plan Especial de cantera (183.905 m ²)
	Area extractiva (88.259 m ²)
	Actividades complementarias (23.936 m ²)
Áreas de protección	
	AP del robledal
	Área de Protección de Captaciones de Agua
	Línea de retiro PTS ríos y arroyos
	Avenida de 100 años de P.R.
	Parque Natural Urkiola
	Zona Periférica de Protección Parque Urkiola
	Servidumbre permanente del colector
	Servidumbre de utilización condicionada
	Servidumbre de Calzada y Bidegorri





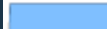

CLIENTE:	PROYECTO: PLAN ESPECIAL DE LA CANTERA MUTXATE (MAÑARIA-BIZKAIA)	DIBUJADO: L.R. VERIFICADO: V.A.	ESCALA: 1:1.250	DESIGNACIÓN: LIMITACIONES Y ZONAS DE PROTECCION	PLANO Nº: 6
			FECHA: Agosto 2015		

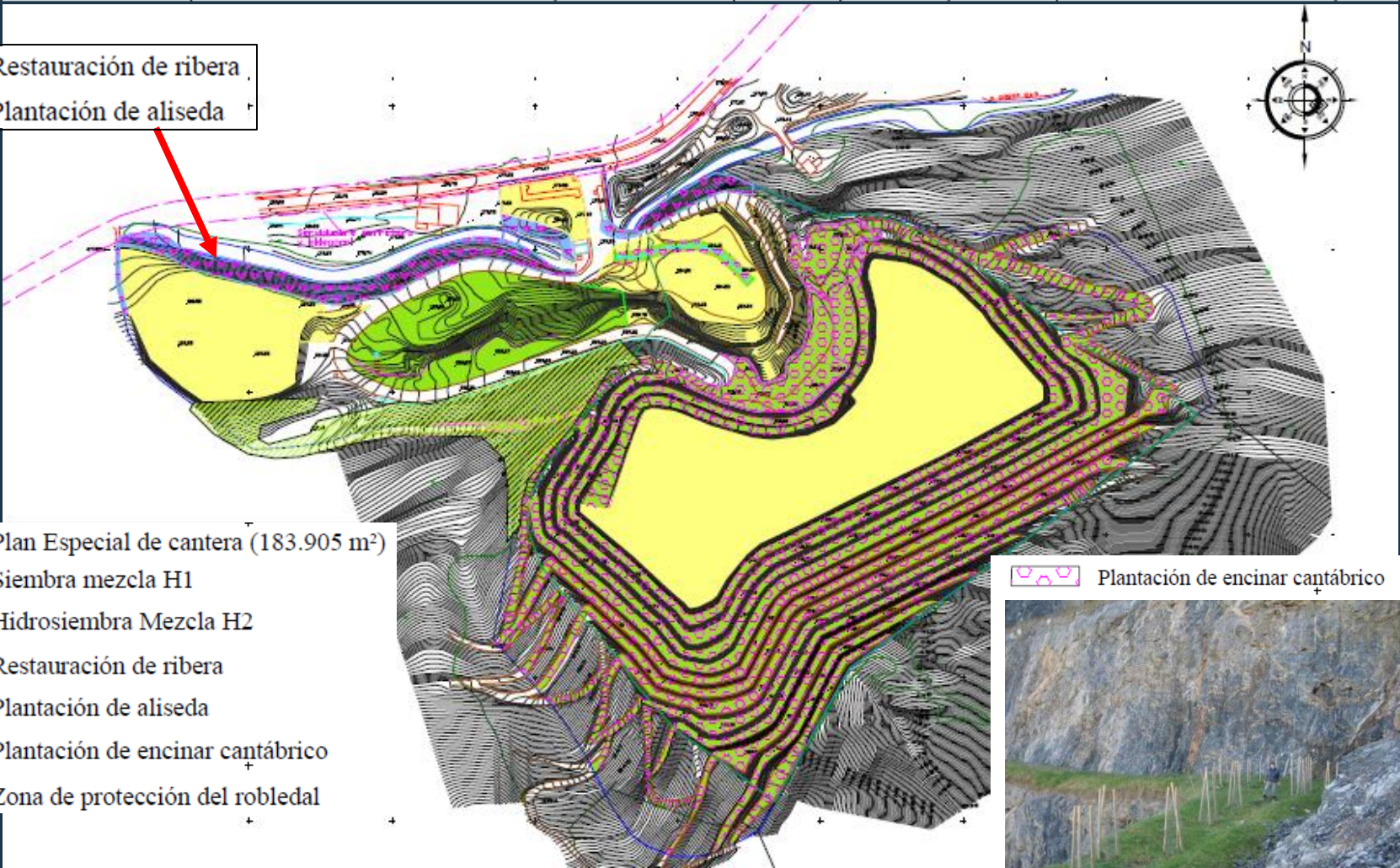

CUENTE 	PROYECTO PLAN ESPECIAL DE LA CANTERA MUTXATE (MAÑARIA-BIZKAIA)	DIBUJADO: L.R.	ESCALA: 1:1.250	DESIGNACIÓN SITUACIÓN FINAL DEFINITIVA	PLANO Nº 9
		VERIFICADO: V.A.	FECHA: Agosto 2015		

-  Restauración de ribera
-  Plantación de aliseda



-  Plan Especial de cantera (183.905 m²)
-  Siembra mezcla H1
-  Hidrosiembra Mezcla H2
-  Restauración de ribera
-  Plantación de aliseda
-  Plantación de encinar cantábrico
-  Zona de protección del robledal

-  Plantación de encinar cantábrico



Restauración de bancadas iniciada



NNSS Vigentes
(Fuente: PGOU en trámite; I.26)

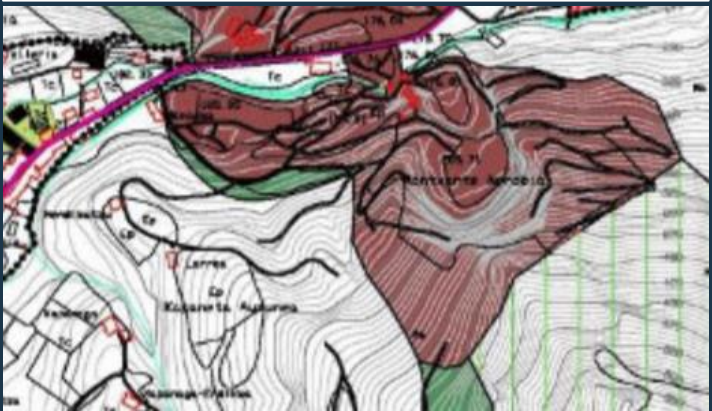

PTP Durango. PLANO 01.1.
Ordenación del Medio Natural. Categorización



ACTIVIDAD EXTRACTIVA Y VERTEDEROS.
** La delimitación de las Actividades Extractivas la establecen los Planeamientos Municipales.

PORN Parque Natural de Urkiola



1 Zona Periférica de Protección
2 Parque Natural de Urkiola

PTS Agroforestal

- Agroganadero: Alto valor estratégico
- Agroganadera: Paisaje rural de transición
- Forestal
- Forestal-monte ralo
- Pasto montano
- Pasto montano-roquedos
- Mejora ambiental

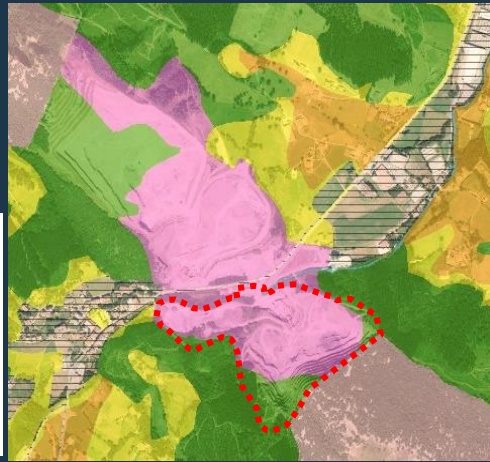

PTS ORDENACION DE LOS RIOS Y ARROYOS. Río Mañaria

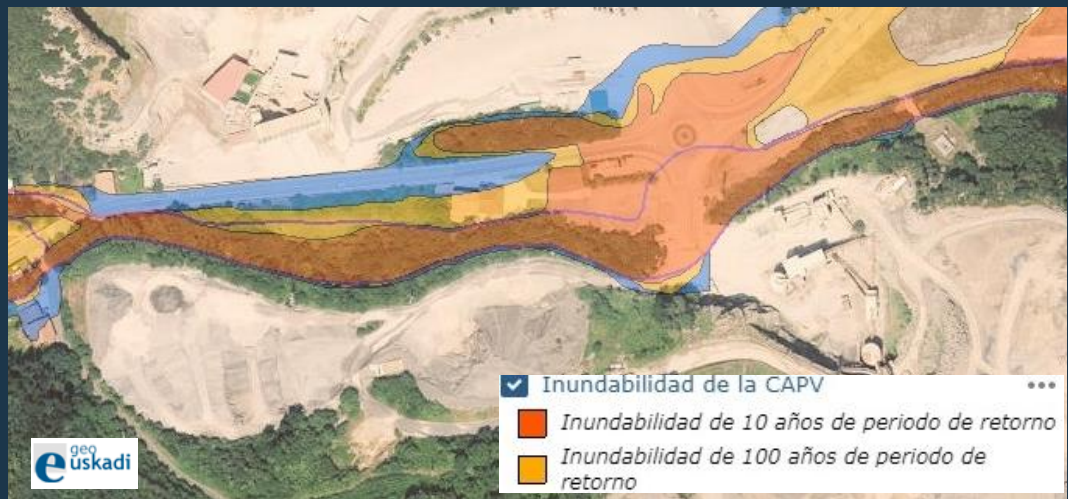

PLANO 5 DEL P.E. ESTUDIO INUNDABILIDAD

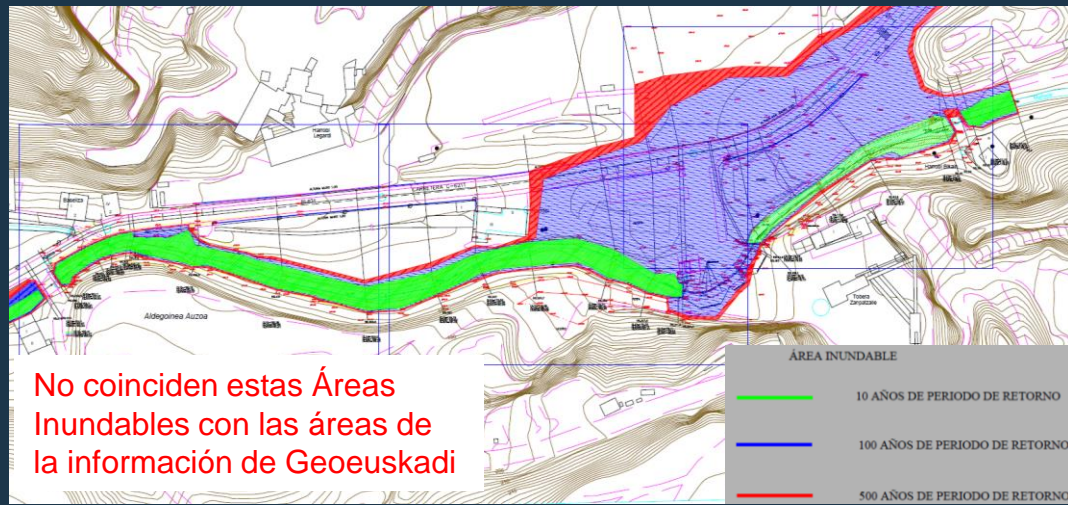

No coinciden estas Áreas Inundables con las áreas de la información de Geoeuskadi



De PLANO 6 PLAN ESPECIAL. Limitaciones y Zonas de Protección

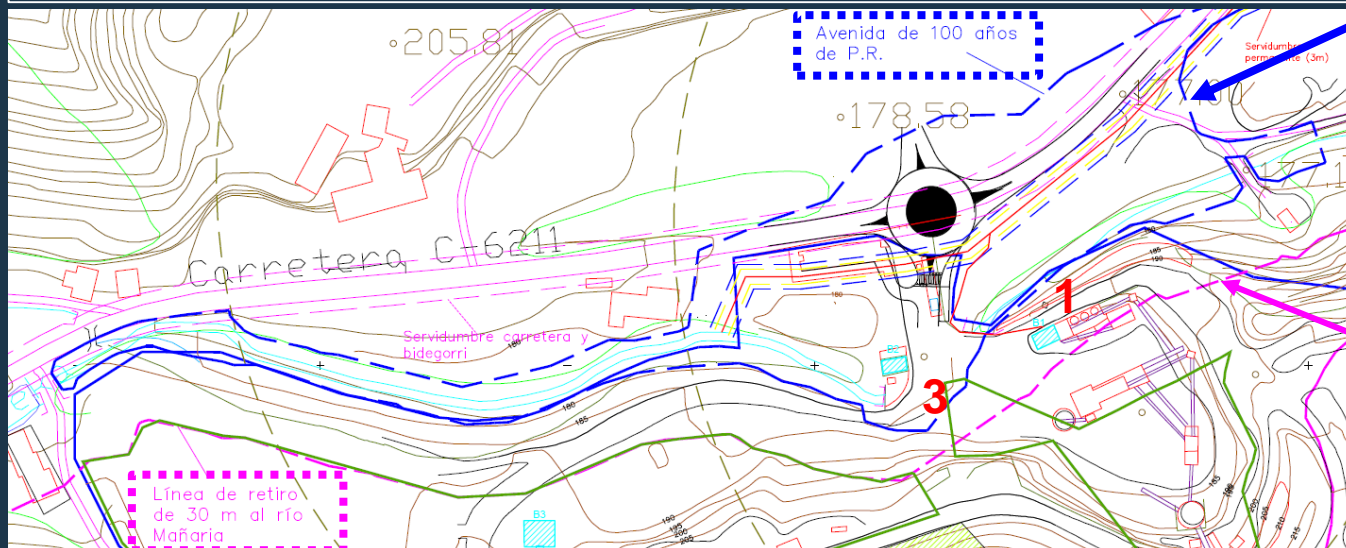

2. El trazado de la línea de límites de inundabilidad no coincide con Goeuskadi.

Línea retiro 30 m al río Mañaria:
1. Parte de la instalación de fabricación hormigón queda dentro de la franja.
Instalación existente.

3. Nueva zona de aparcamiento 377 m²s (quedaría dentro de franja retiro y podría estar tangencialmente afectado por inundabilidad).