

KORONABIRUSAREN EGOERA EPIDEMIOLOGIKOA EUSKADIN (COVID-19) SITUACIÓN EPIDEMIOLÓGICA DEL CORONAVIRUS (COVID-19) EN EUSKADI

27/05/2020 - 00:00 horas



PCR testak, test azkarrak eta aztertutako pertsona bakarrak
Test PCRs, test rápidos y personas únicas analizadas

190.993 (+3.543)

PCR guztira
PCR totales

109.183 (+1.453)

Test azkarrak guztira
Test rápidos totales

167.354 (+3.361)

Pertsona bakarrak guztira
Personas únicas totales



PCR bidez aztertutako pertsona bakarrak eta milioi bat biztanleko PCR-dun kopurua
Personas únicas analizadas con test PCR y personas con PCR por millón de habitantes

142.627

PCR-dun pertsona
bakarrak
Personas únicas con PCR

65.186

Milio bat biztanleko
PCR-dun kopurua
Personas con PCR
por millón de habitantes



Positibo eman duten pertsonak
Personas que han dado positivo

13.496 (+12)

PCR kasu positiboak
Casos positivos PCR

6.082 (+103)

Serologia bidez
baieztatutako kasuak
Casos positivos
detectados por serología

19.578

Kasu positiboak guztira
Casos positivos totales



PCR positibo eman duten pertsonak lurralde historikoaren arabera
Personas que han dado positivo PCR por Territorio Histórico

3.002 (+2)

Araban PCR
kasu positiboak
Casos positivos
PCR Álava

7.592 (+10)

Bizkaian PCR kasu
positiboak
Casos positivos
PCR Bizkaia

2.313 (+0)

Gipuzkoan PCR
kasu positiboak
Casos positivos
PCR Gipuzkoa

589 (+0)

Beste PCR
kasu positiboak
Otros casos
positivos PCR



Kasu positiboen egoera Situación de los casos positivos

17.702 (+172)
(90,4%)

Sendatutakoak edo
ospitaleko altak
Recuperados o altas
hospitalarias

365
(1,9%)

Ez berreskuratua
No recuperados

1.511 (+6)
(7,7%)

Hildakoak
Fallecidos



Ospitaleen egoera eta oinarrizko birsorkuntza tasa Situación de los hospitales y número reproductivo básico

9

PCR positibodun
ospitaleratze berriak
plantan
Nuevos ingresos planta
con PCR positivo

27 (-1)

ZIUn ospitaleratua
Hospitalizados en UCI

0,62

RO Euskadin

(*) Laborategiak proba azkarren lote bat erreparatu behar izan du aurrez emandako emaitza batzuk zuzendu eta egiaztatuz. Ondorioz, emaitza horiei zegozkien datu batzuk zuzendu dira.

(*) Se han corregido datos relativos a los test rápidos debido a que el laboratorio ha revisado un lote de pruebas rápidas corrigiendo y validando algunos resultados previos.

(**) PCR positibodunen azken bi hilabeteetako heriotzak hartzen dira kontutan.

(**) Se incluyen fallecimientos de personas con PCR positivas en los últimos dos meses.

Kasu positibo berriak Euskadin testaren egiaztapen dataren arabera (PCR testak) / Casos positivos nuevos en Euskadi por fecha de validación del test (test PCRs)

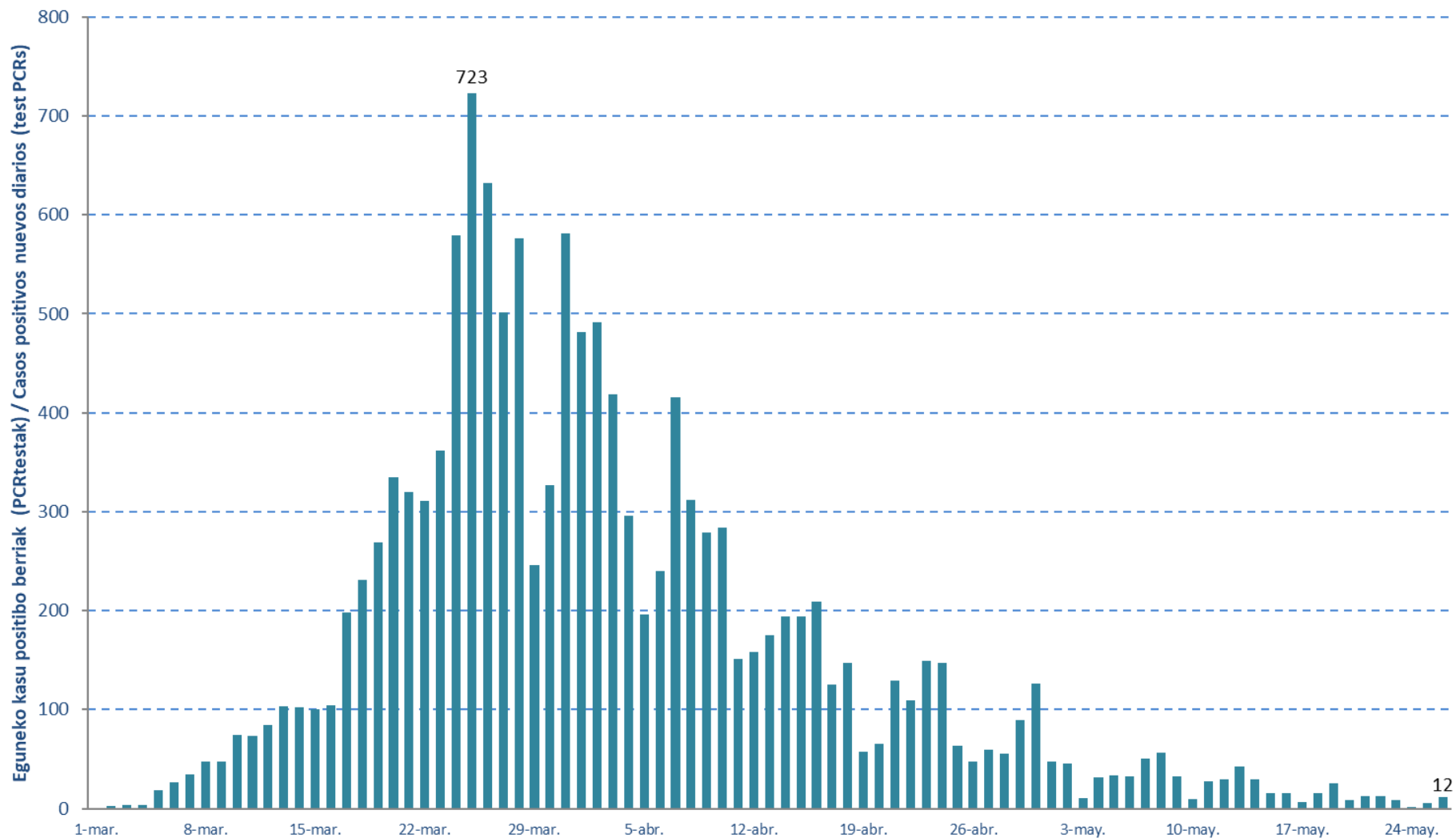

14 eguneko 100.000 biztanleko intzidentzia metatua Euskadin (PCR testak) /
Incidencia acumulada 14 días en Euskadi x 100.000 habitantes (test PCR)

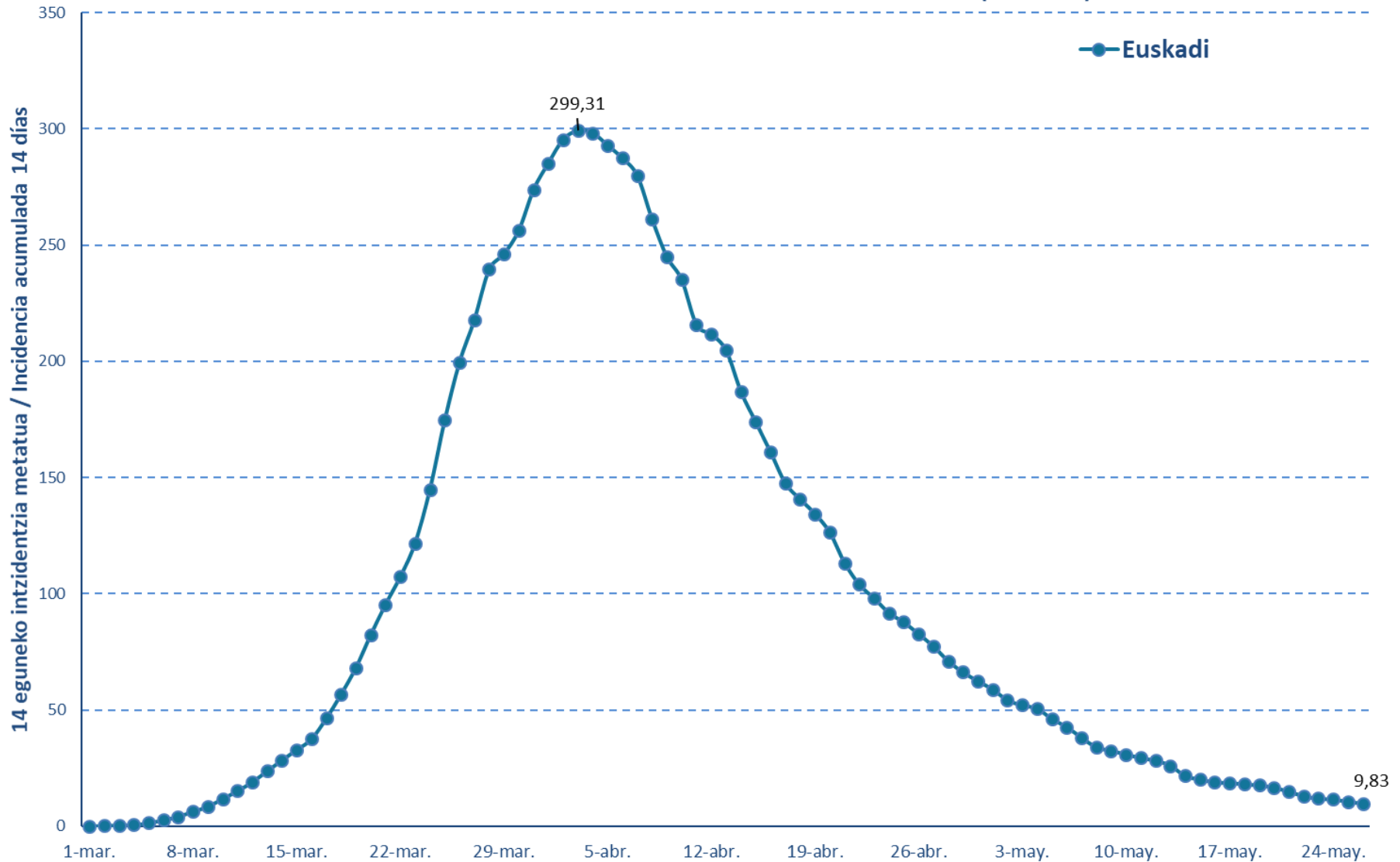

Oinarrizko birsorkuntza tasa R0 Número reproductivo básico

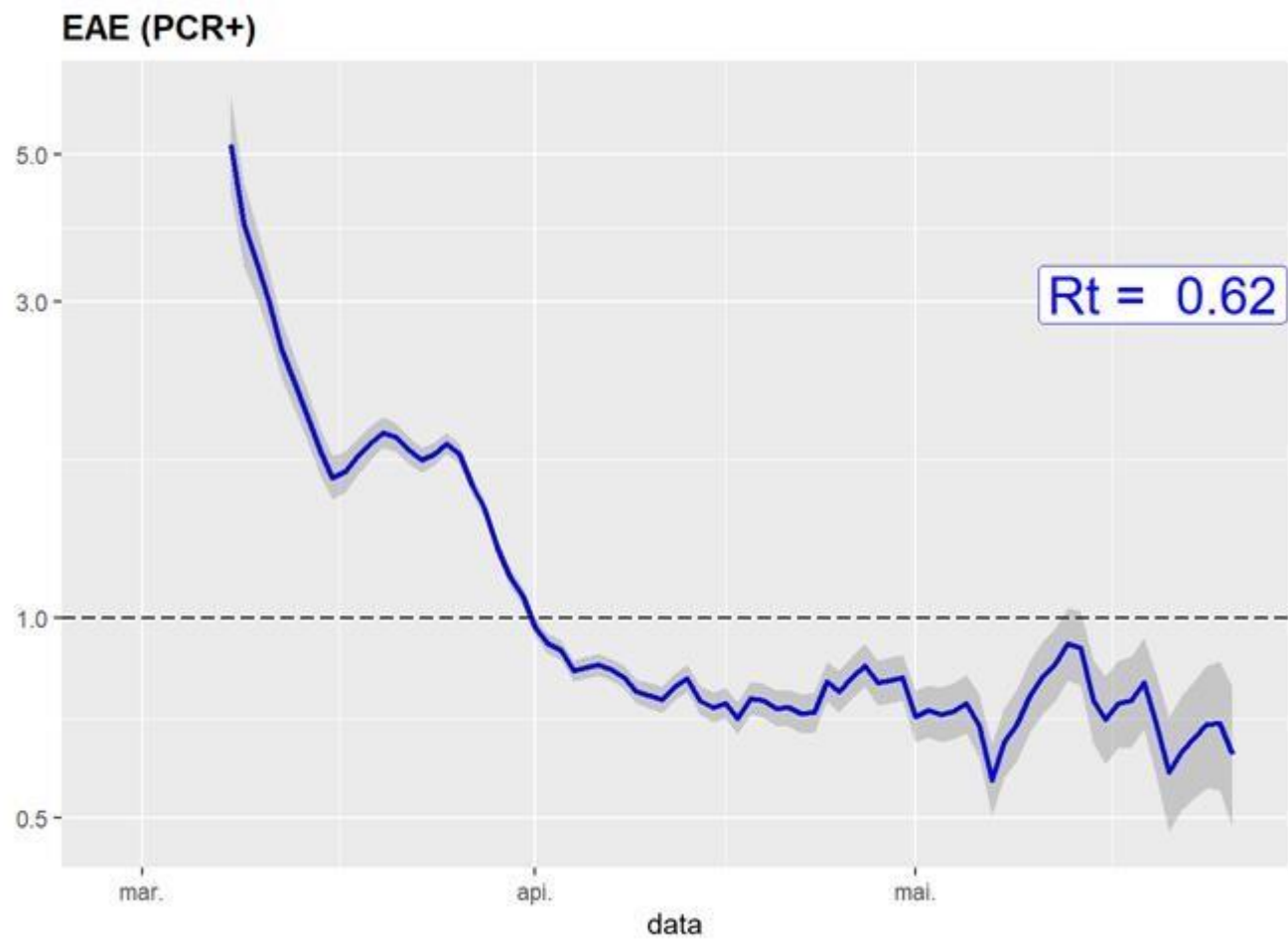

Kasu positibo berriak Euskadin testaren egiaztapen dataren arabera (PCR testak) / Casos positivos nuevos en Euskadi por fecha de validación del test (test PCRs)

Martxo/ Marzo	Kasuak/ Casos
1-mar.	1
2-mar.	3
3-mar.	4
4-mar.	4
5-mar.	19
6-mar.	26
7-mar.	34
8-mar.	47
9-mar.	47
10-mar.	74
11-mar.	73
12-mar.	84
13-mar.	103
14-mar.	102
15-mar.	100
16-mar.	104
17-mar.	198
18-mar.	231
19-mar.	269
20-mar.	335
21-mar.	320
22-mar.	311
23-mar.	362
24-mar.	579
25-mar.	723
26-mar.	632
27-mar.	501
28-mar.	576
29-mar.	246
30-mar.	327
31-mar.	581

Apirila/ Abril	Kasuak/ Casos
1-abr.	481
2-abr.	491
3-abr.	419
4-abr.	296
5-abr.	196
6-abr.	240
7-abr.	416
8-abr.	312
9-abr.	279
10-abr.	284
11-abr.	151
12-abr.	158
13-abr.	175
14-abr.	194
15-abr.	194
16-abr.	209
17-abr.	125
18-abr.	147
19-abr.	57
20-abr.	65
21-abr.	129
22-abr.	109
23-abr.	149
24-abr.	147
25-abr.	63
26-abr.	47
27-abr.	59
28-abr.	55
29-abr.	89
30-abr.	126

Maiatza/ Mayo	Kasuak/ Casos
1-may.	47
2-may.	45
3-may.	11
4-may.	31
5-may.	33
6-may.	32
7-may.	50
8-may.	56
9-may.	32
10-may.	10
11-may.	27
12-may.	29
13-may.	42
14-may.	29
15-may.	16
16-may.	16
17-may.	7
18-may.	16
19-may.	25
20-may.	9
21-may.	13
22-may.	13
23-may.	9
24-may.	2
25-may.	6
26-may.	12

**14 eguneko 100.000 biztanleko intzidentzia metatua Euskadin (PCR testak) /
 Incidencia acumulada 14 días en Euskadi x 100.000 habitantes (test PCRs)**

Martxo/ Marzo	Intzidentzia met./ Incidencia acum.
1-mar.	0,05
2-mar.	0,18
3-mar.	0,37
4-mar.	0,55
5-mar.	1,42
6-mar.	2,61
7-mar.	4,16
8-mar.	6,31
9-mar.	8,46
10-mar.	11,84
11-mar.	15,17
12-mar.	19,01
13-mar.	23,72
14-mar.	28,38
15-mar.	32,91
16-mar.	37,52
17-mar.	46,39
18-mar.	56,76
19-mar.	68,19
20-mar.	82,31
21-mar.	95,38
22-mar.	107,45
23-mar.	121,85
24-mar.	144,93
25-mar.	174,63
26-mar.	199,68
27-mar.	217,87
28-mar.	239,53
29-mar.	246,20
30-mar.	256,40
31-mar.	273,90

Apirila/ Abril	Intzidentzia met./ Incidencia acum.
1-abr.	285,33
2-abr.	295,47
3-abr.	299,31
4-abr.	298,22
5-abr.	292,96
6-abr.	287,38
7-abr.	279,93
8-abr.	261,15
9-abr.	245,02
10-abr.	235,10
11-abr.	215,67
12-abr.	211,65
13-abr.	204,71
14-abr.	187,02
15-abr.	173,90
16-abr.	161,01
17-abr.	147,58
18-abr.	140,77
19-abr.	134,41
20-abr.	126,42
21-abr.	113,30
22-abr.	104,02
23-abr.	98,08
24-abr.	91,82
25-abr.	87,80
26-abr.	82,72
27-abr.	77,42
28-abr.	71,07
29-abr.	66,27
30-abr.	62,48

Maiatza/ Mayo	Intzidentzia met./ Incidencia acum.
1-may.	58,91
2-may.	54,25
3-may.	52,15
4-may.	50,59
5-may.	46,21
6-may.	42,69
7-may.	38,16
8-may.	34,00
9-may.	32,59
10-may.	30,90
11-may.	29,43
12-may.	28,24
13-may.	26,10
14-may.	21,66
15-may.	20,25
16-may.	18,92
17-may.	18,74
18-may.	18,05
19-may.	17,69
20-may.	16,64
21-may.	14,95
22-may.	12,98
23-may.	11,93
24-may.	11,56
25-may.	10,60
26-may.	9,83

KASU POSITIBOEN ANALISIA / ANÁLISIS DE CASOS POSITIVOS

	POSITIBOAK / POSITIVOS	%
Gizonak / Hombres	7.627	39,0%
Emakumeak / Mujeres	11.912	60,8%
No consta	39	0,2%

Adina Edad	Kasu positiboak Positivos	Biztanleria Población 2019	100.000 biztanleko tasa Tasa por 100.000 habitantes	Kasuen guztien gaineko % % sobre el total de los casos
0 - 9	65	195.423	33,3	0,3%
10 - 19	182	206.343	88,2	0,9%
20 - 29	1.206	194.050	621,5	6,2%
30 - 39	2.006	266.369	753,1	10,2%
40 - 49	3.170	358.785	883,5	16,2%
50 - 59	3.927	335.098	1.171,9	20,1%
60 - 69	2.629	272.250	965,7	13,4%
70 - 79	2.179	202.172	1.077,8	11,1%
80 - 89	2.625	127.540	2.058,2	13,4%
Más de 90 edo gehiago	1.513	29.987	5.045,5	7,7%
No consta	76			0,4%

(*) Laborategiak proba azkarren lote bat errepatatu behar izan du aurrez emandako emaitza batzuk zuzendu eta egiaztatuz. Ondorioz, emaitza horiei zegozkien datu batzuk zuzendu dira.

(*) Se han corregido datos relativos a los test rápidos debido a que el laboratorio ha revisado un lote de pruebas rápidas corrigiendo y validando algunos resultados previos.

HILGARRITASUNA / LETALIDAD

Adina Edad	Positiboak Positivos(*)	Hildakoak Fallecidos(*)	Hilgarritasuna Letalidad
0 - 9	65	0	0,0%
10 - 19	182	0	0,0%
20 - 29	1.206	2	0,2%
30 - 39	2.006	5	0,2%
40 - 49	3.170	9	0,3%
50 - 59	3.927	25	0,6%
60 - 69	2.629	108	4,1%
70 - 79	2.179	284	13,0%
80 - 89	2.625	622	23,7%
Más de 90 edo gehiago	1.513	447	29,5%
GUZTIRA / TOTAL	19578	1.511	7,7%

(*) Hildakoen kopurua agian ez dator bat egunen batean ospitaleetatik eta egoitzetatik datozen datuekin, bi informazio-sistemen artean dekalaje bat dagoelako, eta dekalaje hori hurrengo egunetan zuzenduko da.

(*) El número de fallecidos puede que algún día no coincida con los datos que provienen de los hospitales y residencias porque existe un decaje entre ambos sistemas de información que se corregirá en días posteriores.

(**) PCR positibodunen azken bi hilabeteetako heriotzak hartzen dira kontutan.

(**) Se incluyen fallecimientos de personas con PCR positivas en los últimos dos meses.

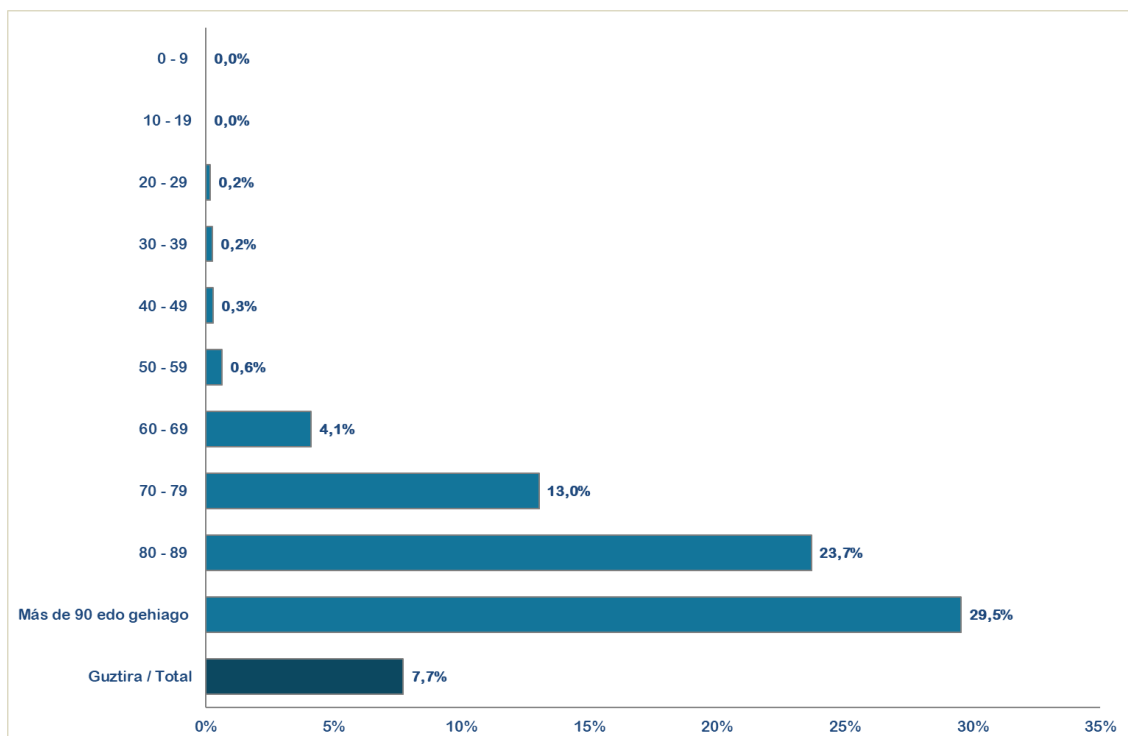

**PCR POSITIBO BERRIAK EUSKADIKO UDALERRIETAN /
NUEVOS POSITIVOS PCR EN LOS MUNICIPIOS DE EUSKADI**

Alfabetoz ordenatuta./ Ordenado alfabéticamente.

UDALERRIA / MUNICIPIO	20/05	21/05	22/05	23/05	24/05	25/05	26/05
ALEGRIA - DULANTZI	0	0	0	0	0	0	0
ARAMAIO	0	0	1	0	0	0	0
IRUÑA OKA / IRUÑA DE OCA	0	0	0	0	0	0	0
LAUDIO/LLODIO	0	2	1	0	0	0	0
OYON-OION	0	0	0	0	0	0	0
SALVATIERRA/AGURAIN	0	1	0	0	0	0	0
VITORIA-GASTEIZ	2	1	2	2	0	0	2
ZUIA	0	0	0	0	0	0	0
ARABA	2	4	4	2	0	0	2
AMOREBIETA-ETXANO	1	0	1	1	0	0	0
ARRIGORRIAGA	0	0	0	0	0	0	0
ATXONDO	0	0	0	0	0	0	0
BALMASEDA	1	0	0	0	0	0	0
BARAKALDO	0	1	2	0	0	1	2
BASAURI	0	0	1	0	0	0	0
BERANGO	0	0	0	0	0	0	0
BILBAO	4	4	3	5	0	2	7
DERIO	0	0	0	0	0	0	0
DURANGO	0	0	0	0	0	0	0
ERANDIO	0	0	0	0	0	0	0
GALDAKAO	0	0	0	0	1	0	0
GERNIKA-LUMO	0	0	0	0	0	0	0
GETXO	0	2	0	0	0	0	0
GORLIZ	0	0	0	0	0	0	0
LAUKIZ	0	0	0	0	0	0	0
LEIOA	1	0	0	0	0	1	0
LEKEITIO	0	0	0	1	0	0	0
MENDEXA	0	0	0	0	0	0	0
MUSKIZ	0	0	0	0	0	0	0
OROZKO	0	0	0	0	1	0	0
PORTUGALETE	0	0	0	0	0	0	0
SANTURTZI	0	0	1	0	0	1	1
SESTAO	0	1	1	0	0	1	0
SOPUERTA	0	0	0	0	0	0	0
URDUÑA/ORDUÑA	0	0	0	0	0	0	0
VALLE DE TRAPAGA - TRAPAGARAN	0	0	0	0	0	0	0
ZAMUDIO	0	0	0	0	0	0	0
BIZKAIA	7	8	9	7	2	6	10

ANOETA	0	0	0	0	0	0	0
ARRASATE / MONDRAGÓN	0	0	0	0	0	0	0
BERGARA	0	0	0	0	0	0	0
DONOSTIA / SAN SEBASTIÁN	0	0	0	0	0	0	0
ESKORIATZA	0	0	0	0	0	0	0
IRUN	0	0	0	0	0	0	0
IRURA	0	0	0	0	0	0	0
URRETXU	0	0	0	0	0	0	0
ZARAUTZ	0	0	0	0	0	0	0
GIPUZKOA	0	0	0	0	0	0	0
OTROS	0	1	0	0	0	0	0

**PCR POSITIBO BERRIAK EUSKADIKO OSASUN EREMUETAN /
NUEVOS POSITIVOS PCR EN LAS ZONAS DE SALUD DE EUSKADI**

Alfabetoz ordenatuta./ Ordenado alfabéticamente.

OSASUN-EREMUAK/ZONAS DE SALUD	20/05	21/05	22/05	23/05	24/05	25/05	26/05
Abadiño-Elorrio-Berriz	0	0	0	0	0	0	0
Abanto-Muskiz	0	0	0	0	0	0	0
Aiala	0	0	0	0	0	0	0
Alango	0	1	0	0	0	0	0
Algorta	0	0	0	0	0	0	0
Amorebieta	1	0	1	1	0	0	0
Andoain	0	0	0	0	0	0	0
Aranbizkarra I	0	0	0	0	0	0	0
Aranbizkarra II	0	0	0	0	0	0	0
Arrasate	0	0	1	0	0	0	0
Arrigorriaga	0	0	0	0	0	0	0
Astrabudua	0	0	0	0	0	0	0
Balmaseda	1	0	0	0	0	0	0
Basauri-Ariz	0	0	1	0	0	0	0
Basurto	0	0	1	0	0	0	0
Begoña	0	0	0	0	0	0	0
Bergara	0	0	0	0	0	0	0
Bombero Etxaniz	0	0	0	0	0	1	0
Buenavista	0	0	1	0	0	0	0
Casco Viejo (Bilbao)	0	0	1	1	0	0	0
Casco Viejo (Vitoria)	0	1	0	0	0	0	0
Desierto	0	0	1	0	0	0	0
Deusto	0	1	0	0	0	0	1
Dumboa	0	0	0	0	0	0	0
Durango	0	0	0	0	0	0	0
Galdakao	0	0	0	0	1	0	0
Gazalbide Txagorritxu	0	0	0	0	0	0	0
Gernika	0	0	0	0	0	0	0
Gorliz - Plentzia	0	0	0	0	0	0	0
Indautxu	0	0	0	1	0	0	0
Intxaurrenondo	0	0	0	0	0	0	0
Iruña de la Oca	0	0	0	0	0	0	0
Javier Sáenz de Buruaga	0	0	0	0	0	0	0
Karmelo	1	0	0	0	0	0	0
La Habana	2	0	0	0	0	0	0
La Paz	0	0	0	0	0	0	0
La Peña	0	1	1	2	0	0	0
Las Arenas	0	1	0	0	0	0	0
Lakuabizkarra	0	0	0	0	0	0	0

Lekeitio	0	0	0	1	0	0	0
Leioa	1	0	0	0	0	1	0
Llanada Alavesa	0	1	0	0	0	0	0
Llodio	0	2	1	0	1	0	0
Lutxana	0	1	0	0	0	1	0
Mina del Morro	0	1	0	0	0	0	0
Miribilla-La Merced	0	1	0	0	0	1	0
Mungia	0	0	0	0	0	0	0
Norte-Zuya	0	0	0	0	0	0	0
Olaguibel	0	0	0	2	0	0	0
Olarizu	0	0	0	0	0	0	0
Otxarkoaga	0	0	0	0	0	0	1
Portugalete - Centro	0	0	0	0	0	0	0
Portugalete-Repelega	0	0	0	0	0	0	0
Rekalde	0	0	0	1	0	0	1
Rioja	0	0	0	0	0	0	0
Rontegi	0	0	1	0	0	0	1
San Adrián	0	0	0	0	0	0	0
San Ignacio	1	0	0	0	0	0	1
San Martín	0	0	0	0	0	0	0
San Vicente	0	0	0	0	0	0	0
Sansomendi	0	0	0	0	0	0	1
Santurtzi-Centro-Mamariga	0	0	0	0	0	1	1
Santutxu-Solokoetxe	1	0	0	0	0	0	0
Sestao Kueto	0	0	1	0	0	0	0
Sestao Markonzaga	0	1	0	0	0	1	0
Trapagaran	0	0	0	0	0	0	0
Txorierrí	0	0	0	0	0	0	0
Txurdinaga	1	0	0	0	0	0	1
Valle de Leniz	0	0	0	0	0	0	0
Villabona	0	0	0	0	0	0	0
Zabalgana	0	0	1	0	0	0	1
Zarautz – Orio - Aia	0	0	0	0	0	0	0
Zorroza	0	0	0	0	0	0	0
Zuazo	0	0	0	0	0	0	1
Zumarraga	0	0	0	0	0	0	0
Zurbaran	0	0	0	0	0	0	2
Otros	0	1	1	0	0	0	0

METATUTAKO DATUEN DESKRIBAPENA (Astean behin eguneratuko dira)
DESCRIPCIÓN DE LOS DATOS ACUMULADOS (Se actualizarán semanalmente)

**POSITIBO GUZTIAK EUSKADIKO LURRALDE HISTORIKOEN ARABERA /
POSITIVOS TOTALES POR TERRITORIO HISTÓRICO**
Maiatzaren 18ra arte metatutako datuak / Casos acumulados hasta el 18 de mayo

	POSITIBOAK /POSITIVOS	%
Araba	4853	25,9 %
Bizkaia	10517	56,0 %
Gipuzkoa	3153	16,8 %
Otros	239	1,3 %

*Beste autonomia erkide batekoak diren baina Osakidetzako medikua duten 77 pertsonari bere osasun eremuari dagokion udalerrria ezarri zaie hurrengo analisietarako.

*A las 77 personas de otras comunidades autónomas que tienen médico de Osakidetza se les ha asignado el municipio correspondiente a su zona de salud.

POSITIBO GUZTIAK EUSKADIKO UDALERRIETAN / POSITIVOS TOTALES EN LOS MUNICIPIOS DE EUSKADI
Maiatzaren 18ra arte / Hasta el 18 de mayo

Udalerrria / Municipio	Positiboak/ Positivos	Biztanleak/ Población	Tasa 100.000 biztanleko Tasa por 100.000 habitantes
ABADIÑO	32	7695	415,9
ABANTO Y CIERVANA-ABANTO ZIERB	69	9476	728,2
ADUNA	2	480	416,7
SALVATIERRA/AGURAIN	62	5296	1170,7
AIA	7	1998	350,4
AIZARNAZABAL	3	763	393,2
ALBIZTUR	1	296	337,8
ALEGIA	4	1751	228,4
ALEGRIA-DULANTZI	27	3075	878,0
ALKIZA	3	346	867,1
ALONSOTEGI	15	2852	525,9
ALTZAGA	1	188	531,9
ALTZO	3	367	817,4
AMEZKETA	2	907	220,5
AMOREBIETA-ETXANO	158	19119	826,4
AMURRIO	109	10419	1046,2
ANDOAIN	46	14945	307,8
ANOETA	14	2036	687,6

ANTZUOLA	8	2201	363,5
ARAMA	2	202	990,1
ARAMAIO	3	1506	199,2
ARANTZAZU	1	377	265,3
AREATZA	6	1215	493,8
ARETXABALETA	57	7098	803,0
ARMIÑON	1	223	448,4
ARRAIA-MAEZTU	2	732	273,2
ARRASATE/MONDRAGON	257	22058	1165,1
ARRATZUA-UBARRUNDIA	9	1033	871,2
ARRIETA	2	566	353,4
ARRIGORRIAGA	121	11882	1018,3
ARTEA	2	722	277,0
ARTZENTALES	6	692	867,1
ARTZINIEGA	11	1922	572,3
ASPARRENA	9	1609	559,4
ASTEASU	4	1550	258,1
ASTIGARRAGA	20	6180	323,6
ATAUN	5	1745	286,5
ATXONDO	7	1414	495,0
AULESTI	2	665	300,8
AYALA/AIARA	62	2901	2137,2
AZKOITIA	22	11989	183,5
AZPEITIA	18	15055	119,6
BAKIO	11	2639	416,8
BALMASEDA	130	7595	1711,7
BAÑOS DE EBRO/MAÑUETA	3	323	928,8
BARAKALDO	1031	98497	1046,7
BARRIKA	8	1528	523,6
BARRUNDIA	12	945	1269,8
BASAURI	502	40711	1233,1
BEASAIN	54	13969	386,6
BEDIA	2	1054	189,8
BELAUNTZA	2	258	775,2
BERANGO	56	7230	774,6
BERANTEVILLA	4	488	819,7
BERASTEGI	1	1053	95,0
BERGARA	58	15004	386,6
BERMEO	144	16880	853,1
BERNEDO	8	517	1547,4
BERRIATUA	6	1251	479,6
BERRIZ	7	4701	148,9
BIDANIA-GOIZATZ	3	557	538,6
BILBAO	3708	343430	1079,7
VILLABONA	36	5906	609,5

BUSTURIA	44	1607	2738,0
CAMPEZO/KANPEZU	18	1066	1688,6
DEBA	10	5445	183,7
DERIO	53	6472	818,9
DIMA	3	1431	209,6
DONOSTIA / SAN SEBASTIAN	800	181652	440,4
DURANGO	206	29436	699,8
EIBAR	212	27246	778,1
ELANTXOBE	5	362	1381,2
ELBURGO/BURGELU	8	627	1275,9
ELCIEGO	8	1038	770,7
ELGETA	7	1139	614,6
ELGOIBAR	45	11585	388,4
ELORRIO	31	7441	416,6
ELVILLAR/BILAR	4	355	1126,8
ERANDIO	263	24297	1082,4
EREÑO	1	264	378,8
ERMUA	167	16039	1041,2
ERRETERIA	128	40141	318,9
ERRIBERAGOITIA/RIBERA ALTA	10	836	1196,2
ERRIGOITI	1	484	206,6
ESKORIATZA	15	4065	369,0
ETXEBARRI	96	11338	846,7
ETXEBARRIA	4	751	532,6
EZKIO-ITSASO	1	644	155,3
FORUA	5	916	545,9
FRUIZ	1	543	184,2
GALDAKAO	309	29389	1051,4
GALDAMES	6	836	717,7
GAMIZ-FIKA	6	1374	436,7
GATIKA	5	1648	303,4
GAUTEGIZ ARTEAGA	4	854	468,4
GERNIKA-LUMO	88	16725	526,2
GETARIA	8	2846	281,1
GETXO	611	77088	792,6
GIZABURUAGA	1	210	476,2
GORDEXOLA	27	1724	1566,1
GORLIZ	33	5825	566,5
GÜEÑES	50	6564	761,7
HERNANI	60	20013	299,8
HERNIALDE	2	305	655,7
HONDARRIBIA	41	16937	242,1
IBARRA	26	4258	610,6
IBARRANGELU	4	625	640,0
IDIAZABAL	5	2388	209,4

IGORRE	16	4163	384,3
IRUN	232	59899	387,3
IRUÑA OKA/IRUÑA DE OCA	27	3514	768,4
IRURA	18	1811	993,9
IRURAZ-GAUNA	6	531	1129,9
ISPASTER	1	741	135,0
ITSASONDO	2	718	278,6
IURRETA	15	3689	406,6
KARRANTZA HARANA/CARRANZA	22	2806	784,0
KORTEZUBI	3	437	686,5
LABASTIDA/BASTIDA	36	1492	2412,9
LAGUARDIA	3	1549	193,7
LANCIEGO/LANTZIEGO	2	724	276,2
LANTARON	8	942	849,3
LAPUEBLA DE LABARCA	5	882	566,9
LARRABETZU	7	2053	341,0
LASARTE-ORIA	50	18825	265,6
LAUDIO/LLODIO	139	18345	757,7
LAUKIZ	9	1165	772,5
LAZKAO	17	5549	306,4
LEABURU	1	363	275,5
LEGAZPI	27	8430	320,3
LEGORRETA	7	1489	470,1
LEGUTIO	11	1795	612,8
LEIOA	257	31188	824,0
LEKEITIO	22	7246	303,6
LEMOA	21	3610	581,7
LEMOIZ	7	1238	565,4
LEZA	1	217	460,8
LEZAMA	10	2383	419,6
LEZO	21	6102	344,1
LIZARTZA	1	647	154,6
LOIU	78	2355	3312,1
MALLABIA	4	1174	340,7
MAÑARIA	2	516	387,6
MARKINA-XEMEIN	19	4964	382,8
MARURI-JATABE	2	928	215,5
MENDARO	4	2139	187,0
MENDATA	2	408	490,2
MENDEXA	4	485	824,7
MEÑAKA	4	713	561,0
MOREDA DE ALAVA/MOREDA ARABA	3	278	1079,1
MORGA	3	391	767,3
MUNDAKA	51	1844	2765,7
MUNGIA	91	17349	524,5

MURUETA	1	304	328,9
MUSKIZ	90	7456	1207,1
MUTILOA	3	250	1200,0
MUTRIKU	14	5334	262,5
MUXIKA	2	1482	135,0
NABARNIZ	2	242	826,4
OIARTZUN	27	10351	260,8
OKONDO	7	1204	581,4
OLABERRIA	1	914	109,4
ONDARROA	22	8590	256,1
OÑATI	50	11355	440,3
ORDIZIA	77	9970	772,3
ORIO	25	6061	412,5
ORMAIZTEGI	2	1295	154,4
OROZKO	23	2613	880,2
ORTUELLA	52	8350	622,8
OTXANDIO	9	1337	673,1
OYON-OION	31	3497	886,5
PASAIA	51	16711	305,2
PEÑACERRADA/URIZAHARRA	1	287	348,4
PLENTZIA	31	4363	710,5
PORTUGALETE	384	46191	831,3
RIBERA BAJA/ERRIBERA BEITIA	7	1560	448,7
SAMANIEGO	19	238	7983,2
SAN MILLAN/DONEMILIAGA	4	737	542,7
SANTURTZI	414	45690	906,1
SEGURA	3	1523	197,0
SESTAO	217	27146	799,4
SONDIKA	57	4489	1269,8
SOPELA	132	12947	1019,5
SOPUERTA	76	2468	3079,4
SORALUZE-PLACENCIA DE LAS ARMA	12	3937	304,8
SUKARRIETA	2	336	595,2
TOLOSA	133	19270	690,2
TRUCIOS-TURTZIOZ	5	512	976,6
UBIDE	2	177	1129,9
UGAO-MIRABALLES	33	4114	802,1
URDULIZ	28	4294	652,1
URDUÑA/ORDUÑA	30	4274	701,9
URKABUSTAIZ	6	1435	418,1
URNIETA	21	6190	339,3
URRETXU	19	6802	279,3
USURBIL	14	6318	221,6
VALDEGOVIA/GAUBEA	3	1069	280,6
VALLE DE TRAPAGA-TRAPAGARAN	127	11875	1069,5

VILLABUENA DE ALAVA/ESKUERNAGA	2	304	657,9
VITORIA-GASTEIZ	4127	246149	1676,6
YECORA/IEKORA	6	257	2334,6
ZALDIBAR	14	3056	458,1
ZALDIBIA	4	1630	245,4
ZALDUONDO	1	194	515,5
ZALLA	57	8438	675,5
ZAMBRANA	8	436	1834,9
ZAMUDIO	20	3274	610,9
ZARATAMO	10	1631	613,1
ZARAUTZ	185	23301	794,0
ZEANURI	4	1258	318,0
ZEBERIO	6	1065	563,4
ZEGAMA	6	1532	391,6
ZESTOA	5	3833	130,4
ZIERBENA	10	1493	669,8
ZIGOITIA	17	1712	993,0
ZIORTZA-BOLIBAR	1	451	221,7
ZIZURKIL	6	3029	198,1
ZUIA	26	2365	1099,4
ZUMAIA	53	9825	539,4
ZUMARRAGA	79	9767	808,8
OTROS	162	-	-

POSITIBO GUZTIAK EUSKADIKO UDALERRIETAN / POSITIVOS TOTALES EN LOS MUNICIPIOS DE EUSKADI
Maiatzaren 18ra arte / Hasta el 18 de mayo

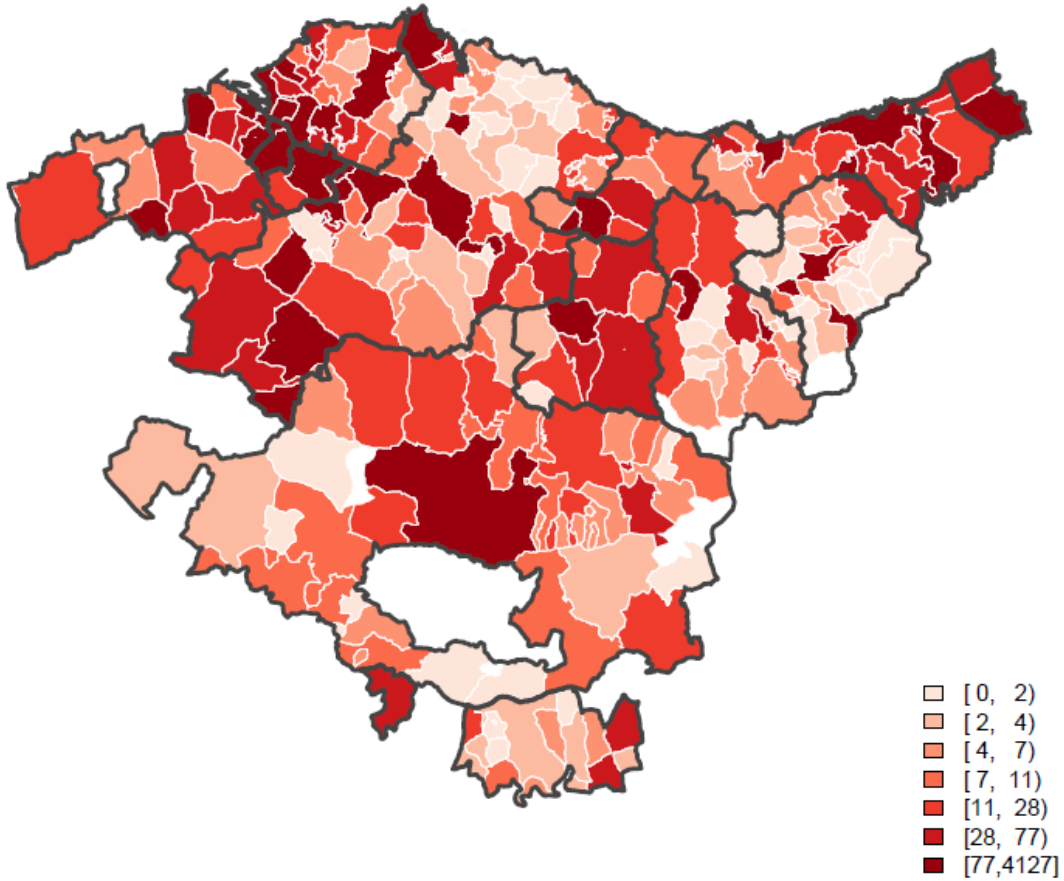

Gran Bilbao

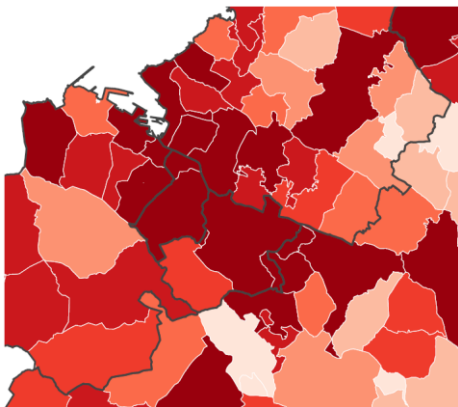

Donostialdea

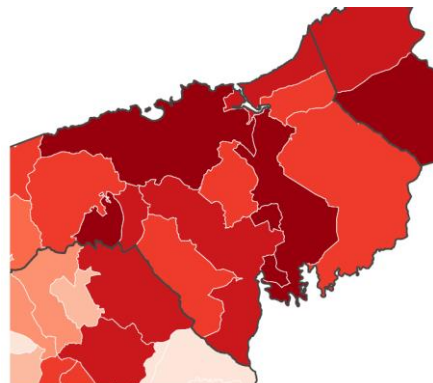

100.000 BIZTANLEKO POSITIBO TASA EUSKADIKO UDALERRIETAN /
TASA DE POSITIVOS POR 100.000 HABITANTES EN LOS MUNICIPIOS DE EUSKADI
Maiatzaren 18ra arte / Hasta el 18 de mayo

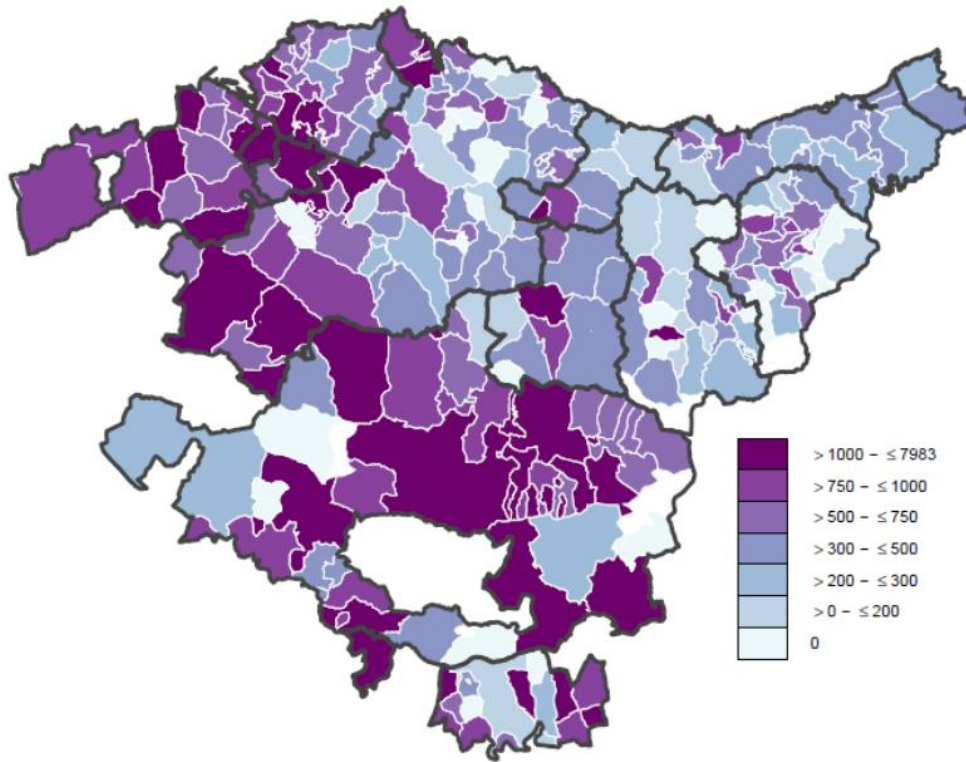

Gran Bilbao

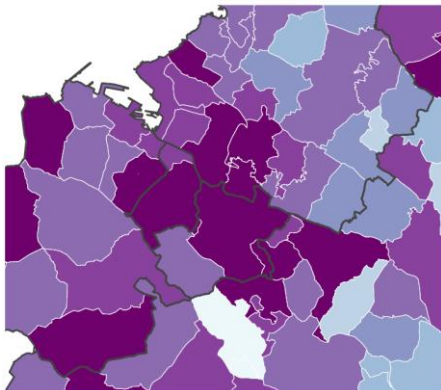

Donostialdea

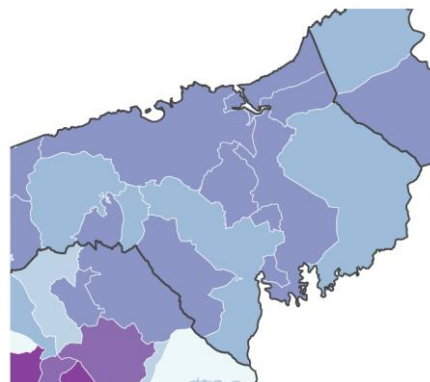

POSITIBO GUZTIAK EUSKADIKO OSASUN EREMUETAN /
POSITIVOS TOTALES EN LAS ZONAS DE SALUD DE EUSKADI
 Maiatzaren 18ra arte / Hasta el 18 de mayo

Osasun-eremuak/Zonas de salud	Positiboak/ Positivos	Biztanleak/ Población	Tasa 100.000 biztanleko/ Tasa por 100.000 habitantes
ABADIÑO-ELORRIO-BERRIZ	93	24558	378,7
ABANTO-MUSKIZ	156	17105	912,0
ABETXUKO	76	3557	2136,6
AIALA	215	19290	1114,6
ALANGO	185	17645	1048,5
ALEGIA	22	6826	322,3
ALGORTA	246	34005	723,4
ALZA-ROTETA	163	17272	943,7
AMARA BERRI	117	35050	333,8
AMARA CENTRO	65	12955	501,7
AMOREBIETA	160	18711	855,1
ANDOAIN	48	14929	321,5
ARANBIZKARRA I	198	13641	1451,5
ARANBIZKARRA II	149	13850	1075,8
ARRASATE	271	23445	1155,9
ARRATIA	56	13754	407,2
ARRIGORRIAGA	139	16312	852,1
ASTRABUDUA	115	10152	1132,8
AZKOITIA	22	11879	185,2
AZPEITIA	19	15445	123,0
BALMASEDA	163	11874	1372,7
BASAURI-ARIZ	366	25227	1450,8
BASAURI-KAREAGA	158	15670	1008,3
BASURTO	199	21246	936,6
BEASAIN	70	21189	330,4
BEGOÑA	106	11082	956,5
BERAUN-ERRETERIA	38	14090	269,7
BERGARA	73	18367	397,5
BERMEO	200	18955	1055,1
BIDEBIETA	23	7306	314,8
BOLUETA-SAGARMINAGA	63	9670	651,5
BOMBERO ETXANIZ	403	39066	1031,6
CASCO VIEJO (BILBAO)	254	12562	2022,0
CASCO VIEJO (VITORIA-GASTEIZ)	236	17176	1374,0
DEBA	25	10788	231,7
DEUSTO	205	24820	825,9
DUMBOA	85	25680	331,0
DURANGO	219	33556	652,6
EGIA	69	13125	525,7

EIBAR	136	17323	785,1
ELGOIBAR	62	17576	352,8
ERANDIO	148	13901	1064,7
ERMUA	172	17253	996,9
ETXEBARRI	91	11012	826,4
GALDAKAO	293	31357	934,4
GAZALBIDE-TXAGORRITXU	275	12823	2144,6
GAZTELEKU	191	21147	903,2
GERNIKA	88	17064	515,7
GERNIKALDEA	78	9275	841,0
GORLIZ-PLENTZIA	78	12850	607,0
GROS	94	26743	351,5
HERNANI-URNIETA-ASTIGARRAGA	102	31961	319,1
HONDARRIBIA	46	17147	268,3
IBARRA	38	7656	496,3
INDAUTXU	212	17328	1223,5
INTXAURRONDO	39	11414	341,7
IRÚN-CENTRO	145	34001	426,5
IZTIETA-ERRETERIA	93	25937	358,6
JAVIER SÁENZ DE BURUAGA	106	14963	708,4
KARMELO	109	12231	891,2
KUETO	99	10398	952,1
LA HABANA	196	10002	1959,6
LA MERCED/MIRIBILLA	35	19148	182,8
LA PAZ	178	20620	863,2
LA PEÑA	77	9772	788,0
LAKUA-ARRIAGA	210	13568	1547,8
LAKUABIZKARRA	469	27297	1718,1
LAS ARENAS	227	33616	675,3
LASARTE-USURBIL	67	25136	266,5
LAZKAO	31	8061	384,6
LEGAZPI	29	8462	342,7
LEIOA	201	23280	863,4
LEKEITIO	29	10540	275,1
LEZO-SAN JUAN	34	8344	407,5
LLANADA ALAVESA	126	12975	971,1
LLODIO	170	22356	760,4
LOIOLA	25	6924	361,1
LUTXANA	107	6632	1613,4
MARKINA-XEMEIN	27	6125	440,8
MARKONZAGA	123	17010	723,1
MINA DEL MORRO	84	10678	786,7
MIRIBILLA/LA MERCED	222	19148	1159,4
MONTAÑA ALAVESA	27	2654	1017,3
MUNGIA	134	26584	504,1

NORTE-LEGUTIO	30	4566	657,0
NORTE-ZUIA	50	6598	757,8
OIARTZUN	27	10290	262,4
OLAGUIBEL	557	26312	2116,9
OLARIZU	204	13534	1507,3
ONDARRETA	144	33535	429,4
ONDARROA	26	9890	262,9
OÑATI	50	11344	440,8
ORDIZIA	96	12388	774,9
ORTUELLA	52	8359	622,1
OTXARKOAGA	80	11077	722,2
PARTE VIEJA	50	12779	391,3
PASAIA ANTXO	16	7572	211,3
PASAIA SAN PEDRO	27	9749	277,0
PORTUGALETE-BUENAVISTA	136	13678	994,3
PORTUGALETE-CASTAÑOS	126	17724	710,9
PORTUGALETE-REPELEGA	144	18828	764,8
REKALDE	345	26425	1305,6
RIOJA ALAVESA	130	11509	1129,6
RONTEGI	68	12516	543,3
SALBURUA	199	16172	1230,5
SAN ADRIÁN	133	10068	1321,0
SAN IGNACIO	235	23878	984,2
SAN MARTÍN	770	29720	2590,8
SAN VICENTE	296	19872	1489,5
SANSOMENDI	152	8540	1779,9
SANTURTZI-CENTRO-MAMARIGA	131	17545	746,7
SANTURTZI-KABIEZES	271	25761	1052,0
SANTUTXU-SOLOKOETXE	126	14187	888,1
SODUPE-GÜEÑES	75	8251	909,0
SOPELANA	214	23887	895,9
TOLOSA	137	18856	726,6
TORREKUA	78	9811	795,0
TRAPAGARAN	126	11878	1060,8
TXORIERRI	214	18678	1145,7
TXURDINAGA	294	14569	2018,0
URBAN	122	7552	1615,5
VALLE DE LENIZ	66	11317	583,2
VALLES ALAVESES I	11	5610	196,1
VALLES ALAVESES II	23	2993	768,5
VILLABONA	83	15547	533,9
ZABALGANA	268	24238	1105,7
ZABALLA	107	12340	867,1
ZALLA	142	11784	1205,0
ZARAMAGA	157	11665	1345,9

ZARAUZ-ORIO-AIA	215	31027	692,9
ZORROZA- ALONSOTEGI	103	14059	732,6
ZUAZO	142	18461	769,2
ZUMAIA-ZESTOA-GETARIA	69	17132	402,8
ZUMARRAGA	77	17819	432,1
ZURBARAN	144	10950	1315,1

TXOSTENEAN ORAIN ARTE ARAZTU EDO ZUZENDU DIREN AKATSAK ERRORES DEPURADOS O CORREGIDOS HASTA LA FECHA EN EL INFORME

Txosten honen informazioa etengabe berrikusten eta arazten ari da. Baliteke, gardentasunaren mesedetan, akats puntualen bat egotea, gerora zuzenduko dena.

La información de este informe está continuamente siendo revisada y depurada. En aras de la transparencia puede que haya algún error puntual que se corregirá posteriormente.

ARAZTU EDO ZUZENDU DIREN AKATSAK	ERRORES DEPURADOS O CORREGIDOS
Egunero desadostasun txikiak zuzentzen dira bizilekuaren eta testa eskatzen den lurralde historikoaren artean.	Cada día se corrigen pequeñas discrepancias entre el lugar de residencia y el territorio histórico desde donde se solicita el test.