

## KORONABIRUSAREN EGOERA EPIDEMIOLOGIKOA EUSKADIN (COVID-19) UZTAILAREN 26RA ARTE METATUTAKO DATUAK

## SITUACIÓN EPIDEMIOLÓGICA DEL CORONAVIRUS (COVID-19) EN EUSKADI DATOS ACUMULADOS HASTA EL 26 DE JULIO

27/07/2020 - 00:00 horas

Txosten hau hainbat profesionalen egiten dute, informazioa lantzeko prozesuaren fase ezberdinetan beharrezko diren analisiez arduratzen da bakoitza.

Este informe es elaborado por un conjunto de profesionales que aportan su análisis a diferentes fases del proceso de elaboración de información.

Egileak ordena alfabetikoz / Autores por orden alfabético:

- Arantzazu Arrospide (Osakidetza, OSI Alto Deba)
- Maria Teresa Bacigalupe (Osakidetza, Servicios Centrales)
- Joseba Bidaurrezaga (Departamento de Salud, Salud Pública Bizkaia)
- Montserrat Calvo (Departamento de Salud)
- Igor Goirizelaia (Departamento de Salud)
- Nuria Gonzalez (Osakidetza, Servicios Centrales)
- Ania Gorostiza (Kronikgune)
- Gonzalo Lopez-Arbeloa (Osakidetza, Servicios Centrales)
- Imanol Montoya (Departamento de Salud)

### TXOSTENEAN ORAIN ARTE ARAZTU EDO ZUZENDU DIREN AKATSAK ERRORES DEPURADOS O CORREGIDOS HASTA LA FECHA EN EL INFORME

Txosten honen informazioa etengabe berrikusten eta arazten ari da. Baliteke, gardentasunaren mesedetan, akats puntualen bat egotea, gerora zuzenduko dena.

La información de este informe está continuamente siendo revisada y depurada. En aras de la transparencia puede que haya algún error puntual que se corregirá posteriormente.

ARAZTU EDO ZUZENDU DIREN AKATSAK	ERRORES DEPURADOS O CORREGIDOS
Egunero desadostasun txikiak zuzentzen dira bizilekuaren eta testa eskatzen den lurralde historikoaren artean.	Cada día se corrigen pequeñas discrepancias entre el lugar de residencia y el territorio histórico desde donde se solicita el test.

## KORONABIRUSAREN EGOERA EPIDEMIOLOGIKOA EUSKADIN (COVID-19) SITUACIÓN EPIDEMIOLÓGICA DEL CORONAVIRUS (COVID-19) EN EUSKADI

Aste osoko datuak - Uztilaren 20tik 26rako astea /  
Datos semanales - Semana del 20 de Julio al 26 de Julio

27/07/2020 - 00:00 horas



PCR testak, test azkarrak eta aztertutako pertsona bakarrak <sup>(1)</sup>  
Test PCRs, test rápidos y personas únicas analizadas <sup>(1)</sup>

387.481 (+29.215)

PCR guztira  
PCR totales

138.591 (+1.298)

Test azkarrak guztira  
Test rápidos totales

308.750 (+16.847)

Pertsona bakarrak guztira  
Personas únicas totales



PCR bidez aztertutako pertsona bakarrak eta milioi bat biztanleko PCR-dun kopurua  
Personas únicas analizadas con test PCR y personas con PCR por millón de habitantes

268.906

PCR-dun pertsona  
bakarrak  
Personas únicas con PCR

122.899

Milioi bat biztanleko  
PCR-dun kopurua  
Personas con PCR  
por millón de habitantes



Positibo eman duten pertsonak  
Personas que han dado positivo

15.477 (+841)

PCR kasu positiboak  
Casos positivos PCR

7.823 (+71)

Serologia bidez  
baieztatutako kasuak  
Casos positivos  
detectados por serología

23.300

Kasu positiboak guztira  
Casos positivos totales



PCR positibo eman duten pertsonak lurralde historikoaren arabera  
Personas que han dado positivo PCR por Territorio Histórico

3.500 (+63)

Arabian PCR  
kasu positiboak  
Casos positivos  
PCR Álava

8.745 (+512)

Bizkaian PCR kasu  
positiboak  
Casos positivos  
PCR Bizkaia

2.976 (+229)

Gipuzkoan PCR  
kasu positiboak  
Casos positivos  
PCR Gipuzkoa

256 (+37)

Beste PCR  
kasu positiboak  
Otros casos  
positivos PCR



## Negatibizatutako edo ospitaleko alta jaso duten kasu positiboen egoera Situación de los casos positivos negativizados o con alta hospitalaria

14.342 (+122)

(61,6%)

Negatibizatuak  
Negativizados

4.481 (+53)

(19,2%)

Ospitaleko altak  
Altas hospitalarias



## Hildako kasu positiboak <sup>(2)</sup> Casos positivos fallecidos <sup>(2)</sup>

1.626 (+2)

(7,0%)

Hildakoak guztira  
Fallecidos totales

1

Covid-aren ondorioz  
hildakoak  
Fallecidos a causa del  
Covid

(1) Txosten honek Uztailaren 26ra arteko datu metatuak eskanintzen ditu eta Uztailaren 20ko informean eskainitako datuekin konparatuz izandako gorakada (7 egunetan).

(1) Este informe muestra los datos acumulados hasta el 26 de Julio y el incremento observado en comparación con los datos publicados el 20 de Julio (en 7 días).

(2) Test positibodunen azken bi hilabeteetako heriotzak hartzen dira kontutan.

(2) Se incluyen fallecimientos de personas con test positivo en los últimos dos meses.

### Kasu positibo berriak Euskadin testaren egiaztapen dataren arabera (PCR testak) / Casos positivos nuevos en Euskadi por fecha de validación del test (test PCR)

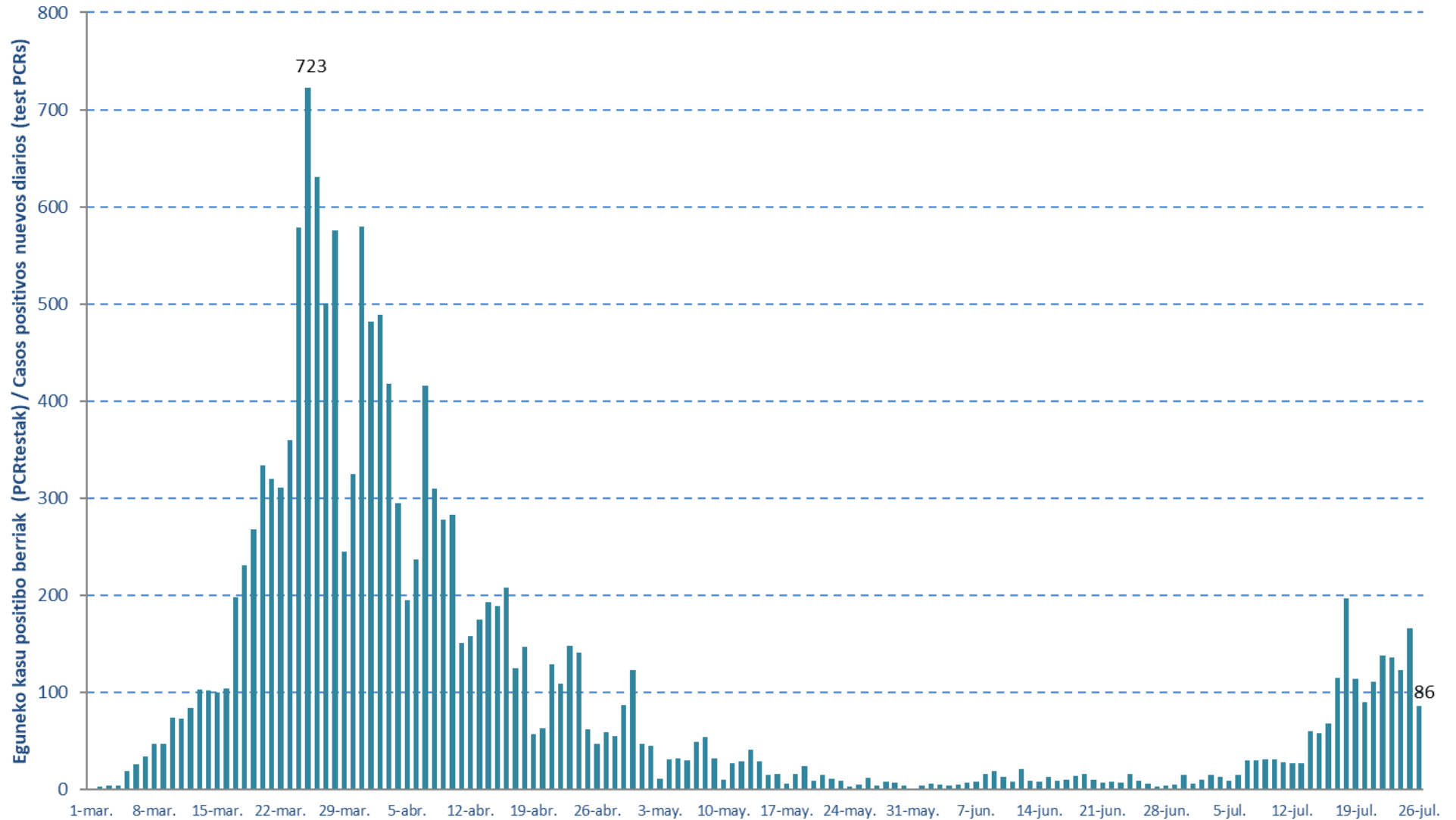

14 eguneko 100.000 biztanleko intzidentzia metatua Euskadin (PCR testak) /  
Incidencia acumulada 14 días en Euskadi x 100.000 habitantes (test PCRs)

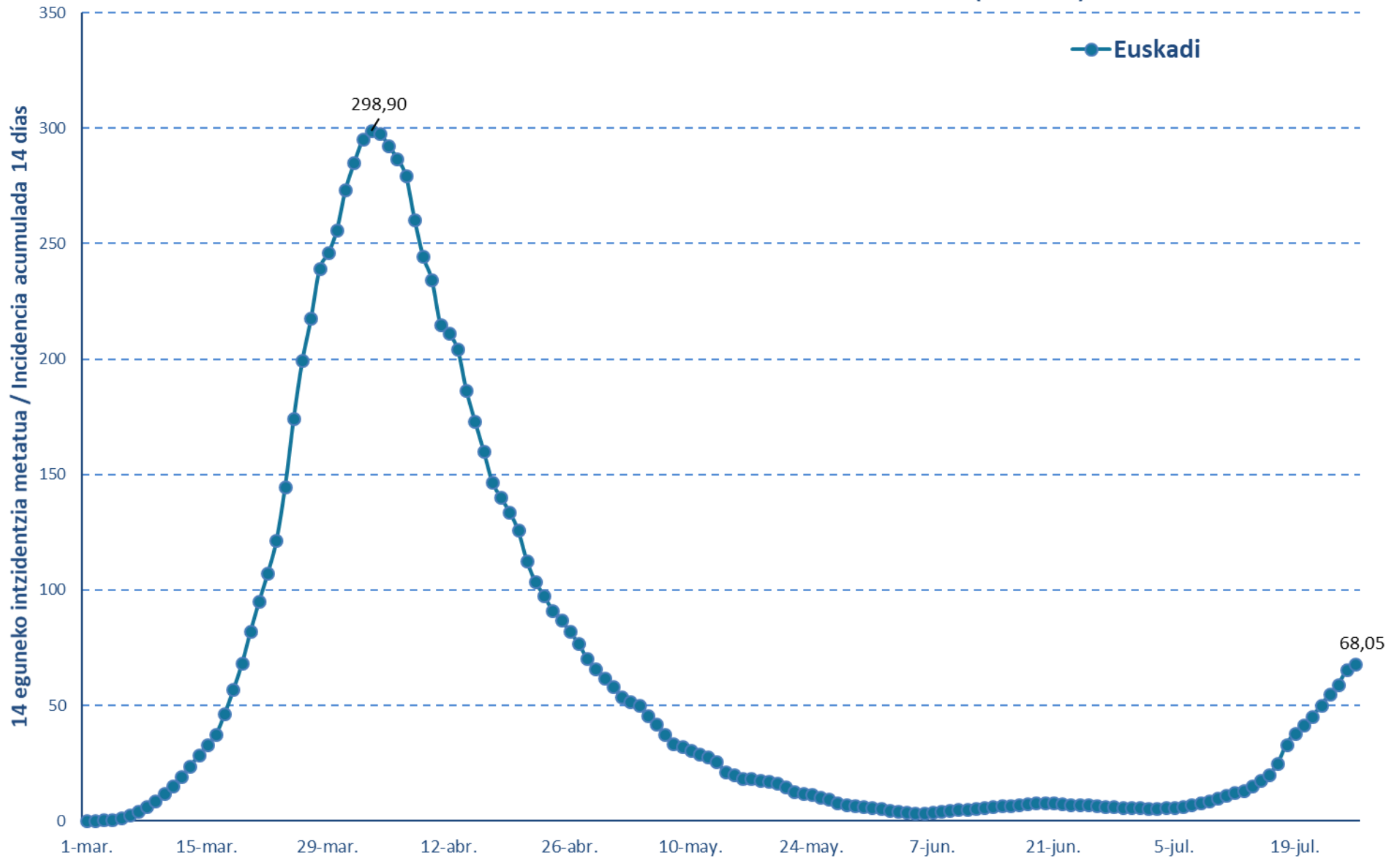

**Kasu positibo berriak Euskadin testaren egiaztapen dataren arabera (PCR testak) /  
Casos positivos nuevos en Euskadi por fecha de validación del test (test PCR)**

Martxoa/ Marzo	Kasuak/ Casos	Apirila/ Abril	Kasuak/ Casos	Maiatza/ Mayo	Kasuak/ Casos	Ekaina/ Junio	Kasuak/ Casos	Uztaila/ Julio	Kasuak/ Casos
1-mar.	1	1-abr.	481	1-may.	47	1-jun.	4	1-jul.	6
2-mar.	3	2-abr.	491	2-may.	45	2-jun.	6	2-jul.	10
3-mar.	4	3-abr.	419	3-may.	11	3-jun.	5	3-jul.	15
4-mar.	4	4-abr.	296	4-may.	31	4-jun.	4	4-jul.	13
5-mar.	19	5-abr.	196	5-may.	33	5-jun.	4	5-jul.	9
6-mar.	26	6-abr.	240	6-may.	32	6-jun.	8	6-jul.	15
7-mar.	34	7-abr.	416	7-may.	50	7-jun.	8	7-jul.	30
8-mar.	47	8-abr.	312	8-may.	56	8-jun.	16	8-jul.	30
9-mar.	47	9-abr.	279	9-may.	32	9-jun.	19	9-jul.	31
10-mar.	74	10-abr.	284	10-may.	10	10-jun.	13	10-jul.	31
11-mar.	73	11-abr.	151	11-may.	27	11-jun.	8	11-jul.	28
12-mar.	84	12-abr.	158	12-may.	29	12-jun.	21	12-jul.	27
13-mar.	103	13-abr.	175	13-may.	42	13-jun.	9	13-jul.	27
14-mar.	102	14-abr.	194	14-may.	29	14-jun.	8	14-jul.	60
15-mar.	100	15-abr.	194	15-may.	16	15-jun.	13	15-jul.	58
16-mar.	104	16-abr.	209	16-may.	16	16-jun.	9	16-jul.	68
17-mar.	198	17-abr.	125	17-may.	6	17-jun.	10	17-jul.	115
18-mar.	231	18-abr.	147	18-may.	16	18-jun.	14	18-jul.	197
19-mar.	269	19-abr.	57	19-may.	25	19-jun.	16	19-jul.	114
20-mar.	335	20-abr.	65	20-may.	9	20-jun.	10	20-jul.	90
21-mar.	320	21-abr.	129	21-may.	13	21-jun.	7	21-jul.	111
22-mar.	311	22-abr.	109	22-may.	13	22-jun.	8	22-jul.	138
23-mar.	362	23-abr.	149	23-may.	9	23-jun.	7	23-jul.	136
24-mar.	579	24-abr.	147	24-may.	2	24-jun.	16	24-jul.	123
25-mar.	723	25-abr.	63	25-may.	6	25-jun.	9	25-jul.	166
26-mar.	632	26-abr.	47	26-may.	12	26-jun.	6	26-jul.	86
27-mar.	501	27-abr.	59	27-may.	4	27-jun.	3		
28-mar.	576	28-abr.	55	28-may.	7	28-jun.	4		
29-mar.	246	29-abr.	89	29-may.	7	29-jun.	5		
30-mar.	327	30-abr.	126	30-may.	5	30-jun.	15		
31-mar.	581			31-may.	0				

## 14 eguneko 100.000 biztanleko intzidentzia metatua Euskadin (PCR testak) / Incidencia acumulada 14 días en Euskadi x 100.000 habitantes (test PCRs)

Martxoa/ Marzo	Intzidentzia/ Incidencia	Apirila/ Abril	Intzidentzia/ Incidencia	Maiatza/ Mayo	Intzidentzia/ Incidencia	Ekaina/ Junio	Intzidentzia/ Incidencia	Uztaila/ Julio	Intzidentzia/ Incidencia
1-mar.	0,05	1-abr.	285,33	1-may.	58,91	1-jun.	5,30	1-jul.	5,76
2-mar.	0,18	2-abr.	295,47	2-may.	54,25	2-jun.	4,43	2-jul.	5,58
3-mar.	0,37	3-abr.	299,31	3-may.	52,15	3-jun.	4,25	3-jul.	5,53
4-mar.	0,55	4-abr.	298,22	4-may.	50,59	4-jun.	3,84	4-jul.	5,67
5-mar.	1,42	5-abr.	292,96	5-may.	46,21	5-jun.	3,43	5-jul.	5,76
6-mar.	2,61	6-abr.	287,38	6-may.	42,69	6-jun.	3,38	6-jul.	6,08
7-mar.	4,16	7-abr.	279,93	7-may.	38,16	7-jun.	3,61	7-jul.	7,13
8-mar.	6,31	8-abr.	261,15	8-may.	34,00	8-jun.	4,11	8-jul.	7,77
9-mar.	8,46	9-abr.	245,02	9-may.	32,59	9-jun.	4,43	9-jul.	8,78
10-mar.	11,84	10-abr.	235,1	10-may.	30,90	10-jun.	4,84	10-jul.	9,92
11-mar.	15,17	11-abr.	215,67	11-may.	29,43	11-jun.	4,84	11-jul.	11,06
12-mar.	19,01	12-abr.	211,65	12-may.	28,24	12-jun.	5,48	12-jul.	12,11
13-mar.	23,72	13-abr.	204,71	13-may.	26,10	13-jun.	5,71	13-jul.	13,12
14-mar.	28,38	14-abr.	187,02	14-may.	21,66	14-jun.	6,08	14-jul.	15,17
15-mar.	32,91	15-abr.	173,9	15-may.	20,25	15-jun.	6,49	15-jul.	17,55
16-mar.	37,52	16-abr.	161,01	16-may.	18,92	16-jun.	6,63	16-jul.	20,20
17-mar.	46,39	17-abr.	147,58	17-may.	18,69	17-jun.	6,86	17-jul.	24,77
18-mar.	56,76	18-abr.	140,77	18-may.	18,01	18-jun.	7,31	18-jul.	33,18
19-mar.	68,19	19-abr.	134,41	19-may.	17,64	19-jun.	7,82	19-jul.	37,98
20-mar.	82,31	20-abr.	126,42	20-may.	16,59	20-jun.	7,95	20-jul.	41,41
21-mar.	95,38	21-abr.	113,3	21-may.	14,90	21-jun.	7,91	21-jul.	45,11
22-mar.	107,45	22-abr.	104,02	22-may.	12,93	22-jun.	7,54	22-jul.	50,05
23-mar.	121,85	23-abr.	98,08	23-may.	11,88	23-jun.	6,99	23-jul.	54,84
24-mar.	144,93	24-abr.	91,82	24-may.	11,52	24-jun.	7,13	24-jul.	59,05
25-mar.	174,63	25-abr.	87,8	25-may.	10,56	25-jun.	7,18	25-jul.	65,36
26-mar.	199,68	26-abr.	82,72	26-may.	9,78	26-jun.	6,49	26-jul.	68,05
27-mar.	217,87	27-abr.	77,42	27-may.	8,04	27-jun.	6,22		
28-mar.	239,53	28-abr.	71,07	28-may.	7,04	28-jun.	6,03		
29-mar.	246,2	29-abr.	66,27	29-may.	6,63	29-jun.	5,67		
30-mar.	256,4	30-abr.	62,48	30-may.	6,12	30-jun.	5,94		
31-mar.	273,9			31-may.	5,85				

## KASU POSITIBOEN ANALISIA / ANÁLISIS DE CASOS POSITIVOS

	POSITIBOAK /POSITIVOS	%
Gizonak /Hombres	9.401	40,3%
Emakumeak / Mujeres	13.874	59,5%
No consta	25	0,1%

Adina Edad	Kasu positiboak Positivos	Biztanleria Población 2019	100.000 biztanleko tasa Tasa por 100.000 habitantes	Kasuen guztien gaineko % % sobre el total de los casos
0 - 9	210	195.423	107,5	0,9%
10 - 19	638	206.343	309,2	2,7%
20 - 29	1.775	194.050	914,7	7,6%
30 - 39	2.526	266.369	948,3	10,8%
40 - 49	3.813	358.785	1.062,8	16,4%
50 - 59	4.564	335.098	1.362,0	19,6%
60 - 69	3.029	272.250	1.112,6	13,0%
70 - 79	2.408	202.172	1.191,1	10,3%
80 - 89	2.720	127.540	2.132,7	11,7%
Más de 90 edo gehiago	1.524	29.987	5.082,2	6,5%
No consta	93			0,4%



## HILGARRITASUNA / LETALIDAD

Adina Edad	Positiboak Positivos(*)	Hildakoak Fallecidos(*)	Hilgarritasuna Letalidad
0 - 9	210	0	0,0%
10 - 19	638	0	0,0%
20 - 29	1.775	2	0,1%
30 - 39	2.526	5	0,2%
40 - 49	3.813	14	0,4%
50 - 59	4.564	27	0,6%
60 - 69	3.029	113	3,7%
70 - 79	2.408	311	12,9%
80 - 89	2.720	661	24,3%
Más de 90 edo gehiago	1.524	480	31,5%
<b>GUZTIRA / TOTAL</b>	<b>23.300</b>	<b>1.626</b>	<b>7,0%</b>

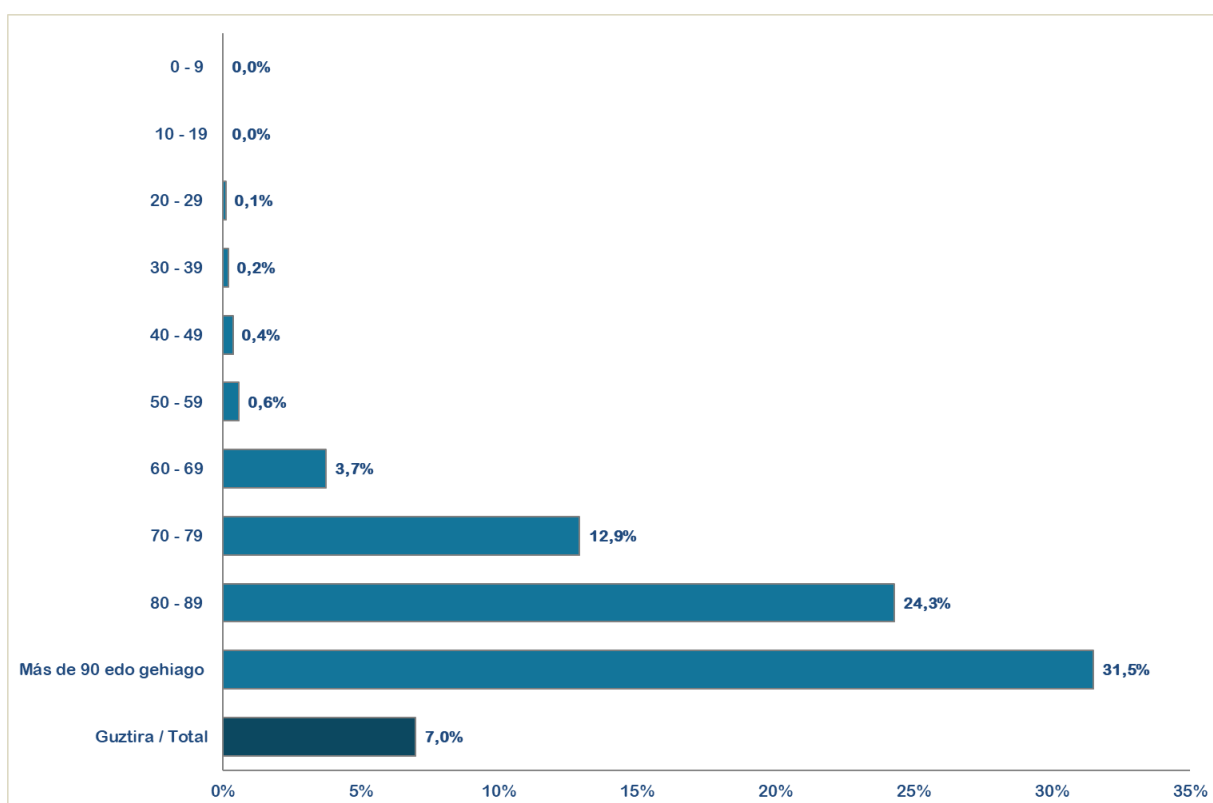

(\*) Hildakoen kopurua agian ez dator bat egunen batean ospitaleetatik eta egoitzetatik datozen datuekin, bi informazio-sistemen artean dekalaje bat dagoelako, eta dekalaje hori hurrengo egunetan zuzenduko da.

(\*) El número de fallecidos puede que algún día no coincida con los datos que provienen de los hospitales y residencias porque existe un decaje entre ambos sistemas de información que se corregirá en días posteriores.

(\*\*) Test positibodunen azken bi hilabeteetako heriotzak hartzen dira kontutan.

(\*\*) Se incluyen fallecimientos de personas con test positivas en los últimos dos meses.

**POSITIBO GUZTIAK EUSKADIKO LURRALDE HISTORIKOEN ARABERA /  
POSITIVOS TOTALES POR TERRITORIO HISTÓRICO**

	POSITIBOAK /POSITIVOS	%
Araba	5.626	24,2 %
Bizkaia	13.102	56,2 %
Gipuzkoa	4.155	17,8 %
Otros	417	1,8 %

**POSITIBO GUZTIAK EUSKADIKO UDALERRIETAN / POSITIVOS TOTALES EN LOS MUNICIPIOS DE EUSKADI**

Udalerría / Municipio	Positiboak/ Positivos	Biztanleak/ Población	Tasa 100.000 biztanleko/ Tasa por 100.000 habitantes
ABADIÑO	51	7695	662,8
ABANTO Y CIERVANA-ABANTO ZIERB	84	9476	886,4
ADUNA	2	480	416,7
SALVATIERRA/AGURAIN	74	5296	1397,3
AIA	14	1998	700,7
AIZARNAZABAL	6	763	786,4
ALBIZTUR	1	296	337,8
ALEGIA	6	1751	342,7
ALEGRIA-DULANTZI	31	3075	1008,1
ALKIZA	3	346	867,1
ALONSOTEGI	19	2852	666,2
ALTZAGA	1	188	531,9
ALTZO	8	367	2179,8
AMEZKETA	2	907	220,5
AMOREBIETA-ETXANO	203	19119	1061,8
AMURRIO	131	10419	1257,3
ANDOAIN	64	14945	428,2
ANOETA	14	2036	687,6
ANTZUOLA	8	2201	363,5
ARAMA	2	202	990,1
ARAMAIO	5	1506	332,0
ARANTZAZU	1	377	265,3
AREATZA	7	1215	576,1
ARETXABALETA	74	7098	1042,5
ARMIÑON	2	223	896,9
ARRAIA-MAEZTU	2	732	273,2
ARRASATE/MONDRAGON	296	22058	1341,9
ARRATZUA-UBARRUNDIA	11	1033	1064,9
ARRIETA	2	566	353,4
ARRIGORRIAGA	148	11882	1245,6

ARTEA	3	722	415,5
ARTZENTALES	7	692	1011,6
ARTZINIEGA	14	1922	728,4
ASPARRENA	12	1609	745,8
ASTEASU	5	1550	322,6
ASTIGARRAGA	24	6180	388,3
ATAUN	5	1745	286,5
ATXONDO	9	1414	636,5
AULESTI	2	665	300,8
AYALA/AIARA	67	2901	2309,5
AZKOITIA	23	11989	191,8
AZPEITIA	21	15055	139,5
BAKIO	14	2639	530,5
BALMASEDA	138	7595	1817,0
BAÑOS DE EBRO/MAÑUETA	4	323	1238,4
BARAKALDO	1308	98497	1328,0
BARRIKA	10	1528	654,5
BARRUNDIA	13	945	1375,7
BASAURI	584	40711	1434,5
BEASAIN	64	13969	458,2
BEDIA	3	1054	284,6
BELAUNTZA	2	258	775,2
BERANGO	82	7230	1134,2
BERANTEVILLA	4	488	819,7
BERASTEGI	3	1053	284,9
BERGARA	88	15004	586,5
BERMEO	176	16880	1042,7
BERNEDO	8	517	1547,4
BERRIATUA	7	1251	559,6
BERRIZ	10	4701	212,7
BIDANIA-GOITAZ	3	557	538,6
BILBAO	4770	343430	1388,9
VILLABONA	38	5906	643,4
BUSTURIA	45	1607	2800,2
CAMPEZO/KANPEZU	20	1066	1876,2
DEBA	30	5445	551,0
DERIO	63	6472	973,4
DIMA	4	1431	279,5
DONOSTIA / SAN SEBASTIAN	951	181652	523,5
DURANGO	258	29436	876,5
EIBAR	388	27246	1424,1
ELANTXOBE	5	362	1381,2
ELBURGO/BURGELU	8	627	1275,9
ELCIEGO	11	1038	1059,7
ELGETA	11	1139	965,8

ELGOIBAR	73	11585	630,1
ELORRIO	34	7441	456,9
ELVILLAR/BILAR	4	355	1126,8
ERANDIO	312	24297	1284,1
EREÑO	1	264	378,8
ERMUA	372	16039	2319,3
ERRETERIA	152	40141	378,7
ERRIBERAGOITIA/RIBERA ALTA	13	836	1555,0
ERRIGOITI	2	484	413,2
ESKORIATZA	23	4065	565,8
ETXEBARRI	119	11338	1049,6
ETXEBARRIA	4	751	532,6
EZKIO-ITSASO	2	644	310,6
FORUA	6	916	655,0
FRUIZ	2	543	368,3
GALDAKAO	359	29389	1221,5
GALDAMES	8	836	956,9
GAMIZ-FIKA	7	1374	509,5
GATIKA	8	1648	485,4
GAUTEGIZ ARTEAGA	4	854	468,4
GERNIKA-LUMO	111	16725	663,7
GETARIA	21	2846	737,9
GETXO	699	77088	906,8
GIZABURUAGA	1	210	476,2
GORDEXOLA	28	1724	1624,1
GORLIZ	36	5825	618,0
GÜEÑES	78	6564	1188,3
HERNANI	81	20013	404,7
HERNIALDE	2	305	655,7
HONDARRIBIA	55	16937	324,7
IBARRA	35	4258	822,0
IBARRANGELU	5	625	800,0
IDIAZABAL	8	2388	335,0
IGORRE	21	4163	504,4
IRUN	276	59899	460,8
IRUÑA OKA/IRUÑA DE OCA	33	3514	939,1
IRURA	20	1811	1104,4
IRURAZ-GAUNA	8	531	1506,6
ISPASTER	1	741	135,0
ITSASONDO	7	718	974,9
IURRETA	21	3689	569,3
KARRANTZA HARANA/CARRANZA	24	2806	855,3
KORTEZUBI	4	437	915,3
LABASTIDA/BASTIDA	41	1492	2748,0
LAGUARDIA	4	1549	258,2

LANCIEGO/LANTZIEGO	2	724	276,2
LANTARON	9	942	955,4
LAPUEBLA DE LABARCA	6	882	680,3
LARRABETZU	7	2053	341,0
LASARTE-ORIA	57	18825	302,8
LAUDIO/LLODIO	182	18345	992,1
LAUKIZ	10	1165	858,4
LAZKAO	21	5549	378,4
LEABURU	1	363	275,5
LEGAZPI	32	8430	379,6
LEGORRETA	12	1489	805,9
LEGUTIO	13	1795	724,2
LEIOA	307	31188	984,4
LEKEITIO	30	7246	414,0
LEMOA	26	3610	720,2
LEMOIZ	7	1238	565,4
LEZA	1	217	460,8
LEZAMA	11	2383	461,6
LEZO	30	6102	491,6
LIZARTZA	5	647	772,8
LOIU	82	2355	3482,0
MALLABIA	6	1174	511,1
MAÑARIA	2	516	387,6
MARKINA-XEMEIN	23	4964	463,3
MARURI-JATABE	4	928	431,0
MENDARO	6	2139	280,5
MENDATA	2	408	490,2
MENDEXA	4	485	824,7
MEÑAKA	5	713	701,3
MOREDA DE ALAVA/MOREDA ARABA	3	278	1079,1
MORGA	3	391	767,3
MUNDAKA	50	1844	2711,5
MUNGIA	113	17349	651,3
MURUETA	1	304	328,9
MUSKIZ	94	7456	1260,7
MUTILOA	3	250	1200,0
MUTRIKU	19	5334	356,2
MUXIKA	7	1482	472,3
NABARNIZ	2	242	826,4
OIARTZUN	30	10351	289,8
OKONDO	7	1204	581,4
OLABERRIA	1	914	109,4
ONDARROA	28	8590	326,0
OÑATI	63	11355	554,8
ORDIZIA	137	9970	1374,1

ORIO	60	6061	989,9
ORMAIZTEGI	4	1295	308,9
OROZKO	25	2613	956,8
ORTUELLA	61	8350	730,5
OTXANDIO	11	1337	822,7
OYON-OION	35	3497	1000,9
PASAIA	72	16711	430,9
PEÑACERRADA/URIZAHARRA	1	287	348,4
PLENTZIA	34	4363	779,3
PORTUGALETE	454	46191	982,9
RIBERA BAJA/ERRIBERA BEITIA	10	1560	641,0
SAMANIEGO	19	238	7983,2
SAN MILLAN/DONEMILIAGA	4	737	542,7
SANTURTZI	498	45690	1090,0
SEGURA	4	1523	262,6
SESTAO	287	27146	1057,2
SONDIKA	67	4489	1492,5
SOPELA	162	12947	1251,3
SOPUERTA	81	2468	3282,0
SORALUZE-PLACENCIA DE LAS ARMA	24	3937	609,6
SUKARRIETA	2	336	595,2
TOLOSA	184	19270	954,9
TRUCIOS-TURTZIOZ	8	512	1562,5
UBIDE	5	177	2824,9
UGAO-MIRABALLES	37	4114	899,4
URDULIZ	32	4294	745,2
URDUÑA/ORDUÑA	44	4274	1029,5
URKABUSTAIZ	12	1435	836,2
URNIETA	24	6190	387,7
URRETXU	23	6802	338,1
USURBIL	18	6318	284,9
VALDEGOVIA/GAUBEA	4	1069	374,2
VALLE DE TRAPAGA-TRAPAGARAN	156	11875	1313,7
VILLABUENA DE ALAVA/ESKUERNAGA	2	304	657,9
VITORIA-GASTEIZ	4771	246149	1938,3
YECORA/IEKORA	6	257	2334,6
ZALDIBAR	23	3056	752,6
ZALDIBIA	4	1630	245,4
ZALDUONDO	1	194	515,5
ZALLA	64	8438	758,5
ZAMBRANA	12	436	2752,3
ZAMUDIO	20	3274	610,9
ZARATAMO	11	1631	674,4
ZARAUTZ	299	23301	1283,2
ZEANURI	4	1258	318,0

ZEBERIO	7	1065	657,3
ZEGAMA	7	1532	456,9
ZESTOA	6	3833	156,5
ZIERBENA	11	1493	736,8
ZIGOITIA	19	1712	1109,8
ZIORTZA-BOLIBAR	1	451	221,7
ZIZURKIL	11	3029	363,2
ZUIA	28	2365	1183,9
ZUMAIA	61	9825	620,9
ZUMARRAGA	85	9767	870,3
OTROS	203	-	-

\*Udalerrietako tasa kalkulatzeko positibo kopurua eta EUSTATen arabera udalerrri bakoitzeko biztanle kopurua hartzen dira kontuan.

\*El cálculo de las tasas de los municipios se ha realizado teniendo en cuenta el número de casos y la población del municipio según el EUSTAT.

**POSITIBO GUZTIAK EUSKADIKO OSASUN EREMUETAN /  
 POSITIVOS TOTALES EN LAS ZONAS DE SALUD DE EUSKADI**

Osasun-eremuak/Zonas de salud	Positiboak/ Positivos	TISak guztira/ Total de TIS	Tasa 100.000 biztanleko/ Tasa por 100.000 habitantes
ABADIÑO-ELORRIO-BERRIZ	129	24328	530,3
ABANTO-MUSKIZ	175	17149	1020,5
ABETXUKO	86	3841	2239,0
AIALA	259	19096	1356,3
ALANGO	203	19660	1032,6
ALEGIA	36	6665	540,1
ALGORTA	283	33128	854,3
ALZA-ROTETA	178	19664	905,2
AMARA BERRI	146	35132	415,6
AMARA CENTRO	86	16578	518,8
AMOREBIETA	203	19813	1024,6
ANDOAIN	66	15442	427,4
ARANBIZKARRA I	234	15096	1550,1
ARANBIZKARRA II	184	12426	1480,8
ARRASATE	313	25129	1245,6
ARRATIA	70	13737	509,6
ARRIGORRIAGA	162	15914	1018,0
ASTRABUDUA	142	10532	1348,3
AZKOITIA	24	11946	200,9
AZPEITIA	21	16666	126,0
BALMASEDA	178	11715	1519,4
BASAURI-ARIZ	422	26715	1579,6
BASAURI-KAREAGA	186	15332	1213,1
BASURTO	246	21071	1167,5
BEASAIN	88	22634	388,8
BEGOÑA	163	11870	1373,2
BERAUN-ERRENTERIA	50	15271	327,4
BERGARA	108	18193	593,6
BERMEO	231	19139	1207,0
BIDEBIETA	27	7241	372,9
BOLUETA-SAGARMINAGA	98	9615	1019,2
BOMBERO ETXANIZ	503	38328	1312,4
CASCO VIEJO (BILBAO)	304	13102	2320,3
CASCO VIEJO (VITORIA-GASTEIZ)	295	18232	1618,0
DEBA	50	10708	466,9
DEUSTO	253	25904	976,7
DUMBOA	100	30190	331,2
DURANGO	279	35097	794,9
EGIA	85	14940	568,9
EIBAR	263	19576	1343,5



ELGOIBAR	103	18203	565,8
ERANDIO	169	14199	1190,2
ERMUA	379	17250	2197,1
ETXEBARRI	113	10766	1049,6
GALDAKAO	343	31686	1082,5
GAZALBIDE-TXAGORRITXU	311	15651	1987,1
GAZTELEKU	245	21093	1161,5
GERNIKA	114	19002	599,9
GERNIKALDEA	87	7485	1162,3
GORLIZ-PLENTZIA	86	12094	711,1
GROS	108	29802	362,4
HERNANI-URNIETA-ASTIGARRAGA	129	34494	374,0
HONDARRIBIA	59	17896	329,7
IBARRA	53	7842	675,8
INDAUTXU	245	19894	1231,5
INTXAURRONDO	53	11521	460,0
IRÚN-CENTRO	175	38453	455,1
IZTIETA-ERRENTERIA	105	26100	402,3
JAVIER SÁENZ DE BURUAGA	135	15899	849,1
KARMELO	133	12046	1104,1
KUETO	116	10273	1129,2
LA HABANA	224	12036	1861,1
LA MERCED/MIRIBILLA	340	19466	1746,6
LA PAZ	232	22077	1050,9
LA PEÑA	118	10234	1153,0
LAKUA-ARRIAGA	247	15491	1594,5
LAKUABIZKARRA	554	29226	1895,6
LAS ARENAS	271	34417	787,4
LASARTE-USURBIL	77	26512	290,4
LAZKAO	35	8517	410,9
LEGAZPI	34	8739	389,1
LEIOA	244	25063	973,5
LEKEITIO	37	10065	367,6
LEZO-SAN JUAN	45	8541	526,9
LLANADA ALAVESA	149	12020	1239,6
LLODIO	215	23072	931,9
LOIOLA	29	7127	406,9
LUTXANA	131	7325	1788,4
MARKINA-XEMEIN	31	6488	477,8
MARKONZAGA	178	17831	998,3
MINA DEL MORRO	140	11067	1265,0
MIRIBILLA/LA MERCED	340	19466	1746,6
MONTAÑA ALAVESA	29	2186	1326,6
MUNGIA	166	26968	615,5
NORTE-LEGUTIO	40	4253	940,5

NORTE-ZUIA	62	5480	1131,4
OIARTZUN	30	10535	284,8
OLAGUIBEL	639	34045	1876,9
OLARIZU	228	16235	1404,4
ONDARRETA	166	36720	452,1
ONDARROA	34	9640	352,7
OÑATI	63	11830	532,5
ORDIZIA	162	14142	1145,5
ORTUELLA	61	8489	718,6
OTXARKOAGA	123	11293	1089,2
PARTE VIEJA	58	13799	420,3
PASAIA ANTZO	30	6787	442,0
PASAIA SAN PEDRO	33	10612	311,0
PORTUGALETE-BUENAVISTA	154	13261	1161,3
PORTUGALETE-CASTAÑOS	142	16767	846,9
PORTUGALETE-REPELEGA	187	20149	928,1
REKALDE	453	28171	1608,0
RIOJA ALAVESA	144	10885	1322,9
RONTEGI	104	11371	914,6
SALBURUA	223	16341	1364,7
SAN ADRIÁN	179	10045	1782,0
SAN IGNACIO	294	24872	1182,1
SAN MARTÍN	844	32825	2571,2
SAN VICENTE	350	20040	1746,5
SANSOMENDI	181	9295	1947,3
SANTURTZI-CENTRO-MAMARIGA	161	18352	877,3
SANTURTZI-KABIEZES	318	26023	1222,0
SANTUTXU-SOLOKOETXE	172	16372	1050,6
SODUPE-GÜEÑES	104	8207	1267,2
SOPELANA	273	25427	1073,7
TOLOSA	188	20760	905,6
TORREKUA	127	9756	1301,8
TRAPAGARAN	155	12011	1290,5
TXORIERRI	240	18956	1266,1
TXURDINAGA	341	14726	2315,6
URBAN	161	9598	1677,4
VALLE DE LENIZ	90	11415	788,4
VALLES ALAVESES I	40	4622	865,4
VALLES ALAVESES II	31	2384	1300,3
VILLABONA	93	15946	583,2
ZABALGANA	318	23794	1336,5
ZABALLA	135	13124	1028,6
ZALLA	157	11710	1340,7
ZARAMAGA	191	14371	1329,1
ZARAUTZ-ORIO-AIA	371	32323	1147,8

ZORROZA- ALONSOTEGI	144	14648	983,1
ZUAZO	182	18056	1008,0
ZUMAIA-ZESTOA-GETARIA	94	17564	535,2
ZUMARRAGA	87	18588	468,0
ZURBARAN	172	10598	1622,9

\*Osasun eremuetako tasa kalkulatzeko positibo kopurua eta 2020ko maiatzean eremu bakoitzean zeuden TIS kopurua hartzen da kontuan.

\*El cálculo de la tasa en las zonas de salud se ha realizado teniendo en cuenta el nº de casos entre el nº de TISes en cada zona a fecha de mayo de 2020

**HILDAKOAK EUSKADIKO UDALERRIETAN / FALLECIDOS EN LOS MUNICIPIOS DE EUSKADI**

Udalerría / Municipio	Positiboak/ Positivos	Hildakoak/ Fallecidos	Hilkogarritasuna/ Letalidad
ABADIÑO	51	3	5,9
ABANTO Y CIERVANA-ABANTO ZIERB	84	3	3,6
ADUNA	2	1	50,0
SALVATIERRA/AGURAIN	74	14	18,9
AIA	14	0	0,0
AIZARNAZABAL	6	0	0,0
ALBIZTUR	1	0	0,0
ALEGIA	6	1	16,7
ALEGRIA-DULANTZI	31	1	3,2
ALKIZA	3	0	0,0
ALONSOTEGI	19	1	5,3
ALTZAGA	1	0	0,0
ALTZO	8	0	0,0
AMEZKETA	2	1	50,0
AMOREBIETA-ETXANO	203	18	8,9
AMURRIO	131	8	6,1
ANDOAIN	64	3	4,7
ANOETA	14	1	7,1
ANTZUOLA	8	0	0,0
ARAMA	2	0	0,0
ARAMAIO	5	0	0,0
ARANTZAZU	1	0	0,0
AREATZA	7	0	0,0
ARETXABALETA	74	7	9,5
ARMIÑON	2	0	0,0
ARRAIA-MAEZTU	2	0	0,0
ARRASATE/MONDRAGON	296	37	12,5
ARRATZUA-UBARRUNDIA	11	0	0,0
ARRIETA	2	0	0,0
ARRIGORRIAGA	148	12	8,1
ARTEA	3	0	0,0
ARTZENTALES	7	0	0,0
ARTZINIEGA	14	1	7,1
ASPARRENA	12	0	0,0
ASTEASU	5	0	0,0
ASTIGARRAGA	24	0	0,0
ATAUN	5	0	0,0
ATXONDO	9	0	0,0
AULESTI	2	0	0,0
AYALA/AIARA	67	1	1,5
AZKOITIA	23	1	4,3

AZPEITIA	21	1	4,8
BAKIO	14	1	7,1
BALMASEDA	138	18	13,0
BAÑOS DE EBRO/MAÑUETA	4	0	0,0
BARAKALDO	1308	90	6,9
BARRIKA	10	0	0,0
BARRUNDIA	13	0	0,0
BASAURI	584	75	12,8
BEASAIN	64	6	9,4
BEDIA	3	1	33,3
BELAUNTZA	2	0	0,0
BERANGO	82	0	0,0
BERANTEVILLA	4	0	0,0
BERASTEGI	3	0	0,0
BERGARA	88	3	3,4
BERMEO	176	16	9,1
BERNEDO	8	0	0,0
BERRIATUA	7	0	0,0
BERRIZ	10	1	10,0
BIDANIA-GOITZ	3	0	0,0
BILBAO	4770	365	7,7
VILLABONA	38	2	5,3
BUSTURIA	45	6	13,3
CAMPEZO/KANPEZU	20	3	15,0
DEBA	30	1	3,3
DERIO	63	0	0,0
DIMA	4	1	25,0
DONOSTIA / SAN SEBASTIAN	951	74	7,8
DURANGO	258	16	6,2
EIBAR	388	24	6,2
ELANTXOBE	5	0	0,0
ELBURGO/BURGELU	8	1	12,5
ELCIEGO	11	1	9,1
ELGETA	11	1	9,1
ELGOIBAR	73	2	2,7
ELORRIO	34	1	2,9
ELVILLAR/BILAR	4	0	0,0
ERANDIO	312	21	6,7
EREÑO	1	0	0,0
ERMUA	372	21	5,6
ERRETERIA	152	7	4,6
ERRIBERAGOITIA/RIBERA ALTA	13	0	0,0
ERRIGOITI	2	0	0,0
ESKORIATZA	23	2	8,7
ETXEBARRI	119	6	5,0

ETXEBARRIA	4	0	0,0
EZKIO-ITSASO	2	0	0,0
FORUA	6	0	0,0
FRUIZ	2	0	0,0
GALDAKAO	359	32	8,9
GALDAMES	8	0	0,0
GAMIZ-FIKA	7	0	0,0
GATIKA	8	0	0,0
GAUTEGIZ ARTEAGA	4	1	25,0
GERNIKA-LUMO	111	2	1,8
GETARIA	21	3	14,3
GETXO	699	41	5,9
GIZABURUAGA	1	0	0,0
GORDEXOLA	28	1	3,6
GORLIZ	36	2	5,6
GÜEÑES	78	4	5,1
HERNANI	81	3	3,7
HERNIALDE	2	0	0,0
HONDARRIBIA	55	1	1,8
IBARRA	35	1	2,9
IBARRANGELU	5	0	0,0
IDIAZABAL	8	0	0,0
IGORRE	21	0	0,0
IRUN	276	15	5,4
IRUÑA OKA/IRUÑA DE OCA	33	0	0,0
IRURA	20	4	20,0
IRURAIZ-GAUNA	8	1	12,5
ISPASTER	1	0	0,0
ITSASONDO	7	0	0,0
IURRETA	21	3	14,3
KARRANTZA HARANA/CARRANZA	24	1	4,2
KORTEZUBI	4	2	50,0
LABASTIDA/BASTIDA	41	3	7,3
LAGUARDIA	4	0	0,0
LANCIEGO/LANTZIEGO	2	0	0,0
LANTARON	9	0	0,0
LAPUEBLA DE LABARCA	6	1	16,7
LARRABETZU	7	0	0,0
LASARTE-ORIA	57	3	5,3
LAUDIO/LLODIO	182	9	4,9
LAUKIZ	10	1	10,0
LAZKAO	21	0	0,0
LEABURU	1	0	0,0
LEGAZPI	32	1	3,1
LEGORRETA	12	1	8,3

LEGUTIO	13	0	0,0
LEIOA	307	14	4,6
LEKEITIO	30	1	3,3
LEMOA	26	0	0,0
LEMOIZ	7	0	0,0
LEZA	1	0	0,0
LEZAMA	11	0	0,0
LEZO	30	2	6,7
LIZARTZA	5	0	0,0
LOIU	82	17	20,7
MALLABIA	6	0	0,0
MAÑARIA	2	0	0,0
MARKINA-XEMEIN	23	3	13,0
MARURI-JATABE	4	0	0,0
MENDARO	6	0	0,0
MENDATA	2	0	0,0
MENDEXA	4	0	0,0
MEÑAKA	5	0	0,0
MOREDA DE ALAVA/MOREDA ARABA	3	0	0,0
MORGA	3	0	0,0
MUNDAKA	50	6	12,0
MUNGIA	113	3	2,7
MURUETA	1	0	0,0
MUSKIZ	94	4	4,3
MUTILOA	3	0	0,0
MUTRIKU	19	0	0,0
MUXIKA	7	0	0,0
NABARNIZ	2	0	0,0
OIARTZUN	30	0	0,0
OKONDO	7	1	14,3
OLABERRIA	1	0	0,0
ONDARROA	28	3	10,7
OÑATI	63	4	6,3
ORDIZIA	137	24	17,5
ORIO	60	1	1,7
ORMAIZTEGI	4	0	0,0
OROZKO	25	3	12,0
ORTUELLA	61	1	1,6
OTXANDIO	11	1	9,1
OYON-OION	35	1	2,9
PASAIA	72	4	5,6
PEÑACERRADA/URIZAHARRA	1	0	0,0
PLENTZIA	34	1	2,9
PORTUGALETE	454	16	3,5
RIBERA BAJA/ERRIBERA BEITIA	10	0	0,0

SAMANIEGO	19	3	15,8
SAN MILLAN/DONEMILIAGA	4	0	0,0
SANTURTZI	498	33	6,6
SEGURA	4	0	0,0
SESTAO	287	31	10,8
SONDIKA	67	2	3,0
SOPELA	162	9	5,6
SOPUERTA	81	13	16,0
SORALUZE-PLACENCIA DE LAS ARMA	24	0	0,0
SUKARRIETA	2	0	0,0
TOLOSA	184	20	10,9
TRUCIOS-TURTZIOZ	8	0	0,0
UBIDE	5	0	0,0
UGAO-MIRABALLES	37	2	5,4
URDULIZ	32	1	3,1
URDUÑA/ORDUÑA	44	0	0,0
URKABUSTAIZ	12	1	8,3
URNIETA	24	0	0,0
URRETXU	23	1	4,3
USURBIL	18	0	0,0
VALDEGOVIA/GAUBEA	4	1	25,0
VALLE DE TRAPAGA-TRAPAGARAN	156	9	5,8
VILLABUENA DE ALAVA/ESKUERNAGA	2	0	0,0
VITORIA-GASTEIZ	4771	322	6,7
YECORA/IEKORA	6	0	0,0
ZALDIBAR	23	1	4,3
ZALDIBIA	4	1	25,0
ZALDUONDO	1	0	0,0
ZALLA	64	1	1,6
ZAMBRANA	12	0	0,0
ZAMUDIO	20	0	0,0
ZARATAMO	11	1	9,1
ZARAUTZ	299	23	7,7
ZEANURI	4	0	0,0
ZEBERIO	7	0	0,0
ZEGAMA	7	0	0,0
ZESTOA	6	0	0,0
ZIERBENA	11	0	0,0
ZIGOITIA	19	0	0,0
ZIORTZA-BOLIBAR	1	0	0,0
ZIZURKIL	11	1	9,1
ZUIA	28	1	3,6
ZUMAIA	61	6	9,8
ZUMARRAGA	85	15	17,6
OTROS	203	1	0,5



## HILDAKOAK EUSKADIKO OSASUN EREMUETAN / FALLECIDOS EN LAS ZONAS DE SALUD DE EUSKADI

Osasun-eremuak/Zonas de salud	Positiboak/ Positivos	Hildakoak/ Fallecidos	Hilkogarritasuna/ Letalidad
ABADIÑO-ELORRIO-BERRIZ	129	7	5,4
ABANTO-MUSKIZ	175	9	5,1
ABETXUKO	86	11	12,8
AIALA	259	10	3,9
ALANGO	203	19	9,4
ALEGIA	36	3	8,3
ALGORTA	283	9	3,2
ALZA-ROTETA	178	27	15,2
AMARA BERRI	146	6	4,1
AMARA CENTRO	86	8	9,3
AMOREBIETA	203	21	10,3
ANDOAIN	66	3	4,5
ARANBIZKARRA I	234	15	6,4
ARANBIZKARRA II	184	12	6,5
ARRASATE	313	39	12,5
ARRATIA	70	2	2,9
ARRIGORRIAGA	162	10	6,2
ASTRABUDUA	142	11	7,7
AZKOITIA	24	1	4,2
AZPEITIA	21	2	9,5
BALMASEDA	178	20	11,2
BASAURI-ARIZ	422	55	13,0
BASAURI-KAREAGA	186	22	11,8
BASURTO	246	16	6,5
BEASAIN	88	7	8,0
BEGOÑA	163	8	4,9
BERAUN-ERRETERIA	50	0	0,0
BERGARA	108	5	4,6
BERMEO	231	23	10,0
BIDEBIETA	27	1	3,7
BOLUETA-SAGARMINAGA	98	4	4,1
BOMBERO ETXANIZ	503	36	7,2
CASCO VIEJO (BILBAO)	304	42	13,8
CASCO VIEJO (VITORIA-GASTEIZ)	295	29	9,8
DEBA	50	2	4,0
DEUSTO	253	12	4,7
DUMBOA	100	3	3,0
DURANGO	279	18	6,5
EGIA	85	7	8,2
EIBAR	263	13	4,9

ELGOIBAR	103	3	2,9
ERANDIO	169	11	6,5
ERMUA	379	21	5,5
ETXEBARRI	113	6	5,3
GALDAKAO	343	30	8,7
GAZALBIDE-TXAGORRITXU	311	33	10,6
GAZTELEKU	245	16	6,5
GERNIKA	114	2	1,8
GERNIKALDEA	87	8	9,2
GORLIZ-PLENTZIA	86	3	3,5
GROS	108	11	10,2
HERNANI-URNIETA-ASTIGARRAGA	129	3	2,3
HONDARRIBIA	59	1	1,7
IBARRA	53	6	11,3
INDAUTXU	245	20	8,2
INTXAURRONDO	53	3	5,7
IRÚN-CENTRO	175	7	4,0
IZTIETA-ERRETERIA	105	7	6,7
JAVIER SÁENZ DE BURUAGA	135	6	4,4
KARMELO	133	12	9,0
KUETO	116	16	13,8
LA HABANA	224	13	5,8
LA MERCED/MIRIBILLA	340	29	8,5
LA PAZ	232	4	1,7
LA PEÑA	118	2	1,7
LAKUA-ARRIAGA	247	10	4,0
LAKUABIZKARRA	554	12	2,2
LAS ARENAS	271	16	5,9
LASARTE-USURBIL	77	5	6,5
LAZKAO	35	7	20,0
LEGAZPI	34	2	5,9
LEIOA	244	9	3,7
LEKEITIO	37	1	2,7
LEZO-SAN JUAN	45	8	17,8
LLANADA ALAVESA	149	18	12,1
LLODIO	215	14	6,5
LOIOLA	29	1	3,4
LUTXANA	131	8	6,1
MARKINA-XEMEIN	31	3	9,7
MARKONZAGA	178	14	7,9
MINA DEL MORRO	140	11	7,9
MIRIBILLA/LA MERCED	340	29	8,5
MONTAÑA ALAVESA	29	2	6,9
MUNGIA	166	4	2,4
NORTE-LEGUTIO	40	2	5,0

NORTE-ZUIA	62	2	3,2
OIARTZUN	30	1	3,3
OLAGUIBEL	639	53	8,3
OLARIZU	228	13	5,7
ONDARRETA	166	12	7,2
ONDARROA	34	3	8,8
OÑATI	63	4	6,3
ORDIZIA	162	26	16,0
ORTUELLA	61	1	1,6
OTXARKOAGA	123	10	8,1
PARTE VIEJA	58	3	5,2
PASAIA ANTZO	30	1	3,3
PASAIA SAN PEDRO	33	1	3,0
PORTUGALETE-BUENAVISTA	154	4	2,6
PORTUGALETE-CASTAÑOS	142	4	2,8
PORTUGALETE-REPELEGA	187	6	3,2
REKALDE	453	35	7,7
RIOJA ALAVESA	144	11	7,6
RONTEGI	104	6	5,8
SALBURUA	223	8	3,6
SAN ADRIÁN	179	13	7,3
SAN IGNACIO	294	23	7,8
SAN MARTÍN	844	72	8,5
SAN VICENTE	350	47	13,4
SANSOMENDI	181	9	5,0
SANTURTZI-CENTRO-MAMARIGA	161	9	5,6
SANTURTZI-KABIEZES	318	23	7,2
SANTUTXU-SOLOKOETXE	172	7	4,1
SODUPE-GÜEÑES	104	4	3,8
SOPELANA	273	10	3,7
TOLOSA	188	21	11,2
TORREKUA	127	13	10,2
TRAPAGARAN	155	9	5,8
TXORIERRI	240	18	7,5
TXURDINAGA	341	33	9,7
URBAN	161	7	4,3
VALLE DE LENIZ	90	8	8,9
VALLES ALAVESES I	40	0	0,0
VALLES ALAVESES II	31	0	0,0
VILLABONA	93	9	9,7
ZABALGANA	318	4	1,3
ZABALLA	135	5	3,7
ZALLA	157	14	8,9
ZARAMAGA	191	17	8,9
ZARAUTZ-ORIO-AIA	371	24	6,5

ZORROZA- ALONSOTEGI	144	9	6,3
ZUAZO	182	7	3,8
ZUMAIA-ZESTOA-GETARIA	94	8	8,5
ZUMARRAGA	87	9	10,3
ZURBARAN	172	17	9,9

**HILDAKO KASU POSITIBOAK EUSKADIN HERIOTZA DATAREN ARABERA /  
CASOS POSITIVOS FALLECIDOS EN EUSKADI POR FECHA DE FALLECIMIENTO**

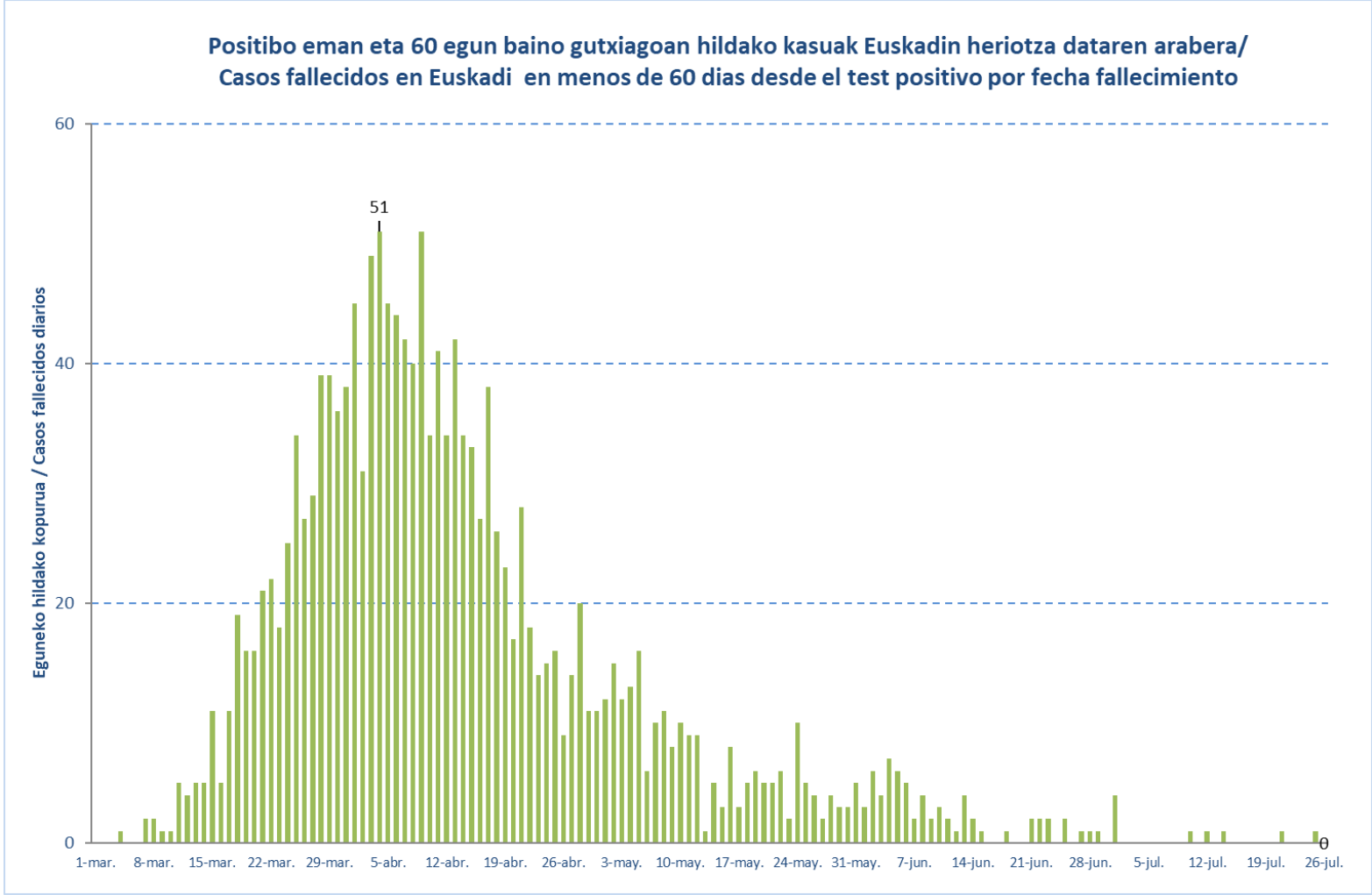

**HILDAKO KASU POSITIBOAK EUSKADIN HERIOTZA DATAREN ARABERA /  
CASOS POSITIVOS FALLECIDOS EN EUSKADI POR FECHA DE FALLECIMIENTO**  
**Uztailaren 6ra arte metatutako datuak / Casos acumulados hasta el 6 de julio**

Martxoa/ Marzo	Hildakoak/ Fallecidos	Apirila/ Abril	Hildakoak/ Fallecidos	Maiatza/ Mayo	Hildakoak/ Fallecidos	Ekaina/ Junio	Hildakoak/ Fallecidos	Uztaila/ Julio	Hildakoak/ Fallecidos
1-mar.	0	1-abr.	45	1-may.	12	1-jun.	3	1-jul.	4
2-mar.	0	2-abr.	31	2-may.	15	2-jun.	6	2-jul.	0
3-mar.	0	3-abr.	49	3-may.	12	3-jun.	4	3-jul.	0
4-mar.	1	4-abr.	51	4-may.	13	4-jun.	7	4-jul.	0
5-mar.	0	5-abr.	45	5-may.	16	5-jun.	6	5-jul.	0
6-mar.	0	6-abr.	44	6-may.	6	6-jun.	5	6-jul.	0
7-mar.	2	7-abr.	42	7-may.	10	7-jun.	2	7-jul.	0
8-mar.	2	8-abr.	40	8-may.	11	8-jun.	4	8-jul.	0
9-mar.	1	9-abr.	51	9-may.	8	9-jun.	2	9-jul.	0
10-mar.	1	10-abr.	34	10-may.	10	10-jun.	3	10-jul.	1
11-mar.	5	11-abr.	41	11-may.	9	11-jun.	2	11-jul.	0
12-mar.	4	12-abr.	34	12-may.	9	12-jun.	1	12-jul.	1
13-mar.	5	13-abr.	42	13-may.	1	13-jun.	4	13-jul.	0
14-mar.	5	14-abr.	34	14-may.	5	14-jun.	2	14-jul.	1
15-mar.	11	15-abr.	33	15-may.	3	15-jun.	1	15-jul.	0
16-mar.	5	16-abr.	27	16-may.	8	16-jun.	0	16-jul.	0
17-mar.	11	17-abr.	38	17-may.	3	17-jun.	0	17-jul.	0
18-mar.	19	18-abr.	26	18-may.	5	18-jun.	1	18-jul.	0
19-mar.	16	19-abr.	23	19-may.	6	19-jun.	0	19-jul.	0
20-mar.	16	20-abr.	17	20-may.	5	20-jun.	0	20-jul.	0
21-mar.	21	21-abr.	28	21-may.	5	21-jun.	2	21-jul.	1
22-mar.	22	22-abr.	18	22-may.	6	22-jun.	2	22-jul.	0
23-mar.	18	23-abr.	14	23-may.	2	23-jun.	2	23-jul.	0
24-mar.	25	24-abr.	15	24-may.	10	24-jun.	0	24-jul.	0
25-mar.	34	25-abr.	16	25-may.	5	25-jun.	2	25-jul.	1
26-mar.	27	26-abr.	9	26-may.	4	26-jun.	0	26-jul.	0
27-mar.	29	27-abr.	14	27-may.	2	27-jun.	1		
28-mar.	39	28-abr.	20	28-may.	4	28-jun.	1		
29-mar.	39	29-abr.	11	29-may.	3	29-jun.	1		
30-mar.	36	30-abr.	11	30-may.	3	30-jun.	0		
31-mar.	38			31-may.	5				