

ANALISIA / ANÁLISIS - 25/03/2020 (20:00 horas)

Analitiken datuak 20:00ak arte / Datos de analíticas hasta las 20:00 horas.

Analitikak guztira / Total de analíticas: 11.679

Paziente bakarrak / Pacientes únicos: 10.142

LURRALDE HISTORIKOAREN ARABERA / POR TERRITORIO HISTÓRICO

	POSITIBOA POSITIVO	EZ POSITIBOA NO POSITIVO	GUZTIRA TOTAL
1.- Araba	1435	1242	2677
2.- Bizkaia	1850	2702	4552
3.- Gipuzkoa	661	2252	2913
Guztira / Total	3946	6196	10142

BALIOZKOTZE-DATAREN ARABERAKO / POR FECHA DE VALIDACIÓN

Baliozkotze-data Fecha Validación	POSITIBOA POSITIVO	EZ POSITIBOA NO POSITIVO	GUZTIRA TOTAL
05/02/2020	0	1	1
24/02/2020	0	3	3
25/02/2020	0	5	5
26/02/2020	0	3	3
27/02/2020	0	11	11
28/02/2020	0	26	26
29/02/2020	1	12	13
01/03/2020	1	20	21
02/03/2020	0	45	45
03/03/2020	6	84	90
04/03/2020	3	65	68
05/03/2020	19	76	95
06/03/2020	23	107	130
07/03/2020	33	105	138
08/03/2020	39	71	110
09/03/2020	44	98	142
10/03/2020	55	150	205
11/03/2020	98	150	248
12/03/2020	72	186	258
13/03/2020	91	223	314
14/03/2020	107	200	307
15/03/2020	83	178	261
16/03/2020	113	190	303
17/03/2020	177	296	473
18/03/2020	218	495	713
19/03/2020	259	370	629
20/03/2020	283	367	650
21/03/2020	384	438	822

22/03/2020	322	458	780
23/03/2020	311	314	625
24/03/2020	532	610	1142
25/03/2020	672	839	1511
Guztira / Total	3946	6196	10142

**BALIOZKOTZE-DATAREN ETA LURRALDE HISTORIKOAREN ARABERAKO
 POR FECHA DE VALIDACIÓN Y TERRITORIO HISTÓRICO**

	1.- Araba		2.- Bizkaia		3.- Gipuzkoa	
	POSITIBOA POSITIVO	EZ POSITIBOA NO POSITIVO	POSITIBOA POSITIVO	EZ POSITIBOA NO POSITIVO	POSITIBOA POSITIVO	EZ POSITIBOA NO POSITIVO
05-feb-20	0	1	0	0	0	0
24-feb-20	0	0	0	3	0	0
25-feb-20	0	0	0	4	0	1
26-feb-20	0	0	0	0	0	3
27-feb-20	0	3	0	7	0	1
28-feb-20	0	2	0	18	0	6
29-feb-20	1	6	0	6	0	0
01-mar-20	1	10	0	5	0	5
02-mar-20	0	13	0	1	0	31
03-mar-20	2	26	2	20	2	38
04-mar-20	2	33	1	8	0	24
05-mar-20	16	5	3	50	0	21
06-mar-20	17	44	6	30	0	33
07-mar-20	29	30	2	37	2	38
08-mar-20	30	10	6	36	3	25
09-mar-20	30	37	12	45	2	16
10-mar-20	42	23	13	80	0	47
11-mar-20	77	33	16	75	5	42
12-mar-20	48	41	14	84	10	61
13-mar-20	41	63	33	94	17	66
14-mar-20	64	43	26	83	17	74
15-mar-20	35	39	29	66	19	73
16-mar-20	45	34	44	84	24	72
17-mar-20	66	44	89	127	22	125
18-mar-20	77	58	96	290	45	147
19-mar-20	82	72	136	193	41	105
20-mar-20	95	93	132	89	56	185
21-mar-20	113	90	217	200	54	148
22-mar-20	93	82	166	171	63	205
23-mar-20	81	60	161	119	69	135
24-mar-20	128	82	294	273	110	255
25-mar-20	220	165	352	404	100	270
GUZTIRA TOTAL	1435	1242	1850	2702	661	2252

OSPITALERATUTAKO PAZIENTEEI BURUZKO INFORMAZIOA (00:00etan)
INFORMACIÓN DE PACIENTES HOSPITALIZADOS (00:00 HORAS)

OSPITALEA HOSPITAL	SOLAIRUETAN OSPITALERATUAK INGRESADOS EN PLANTA	ZIUn SARTUTA INGRESADOS EN UCI	GUZTIRA OSPITALERATUAK TOTAL INGRESADOS	OSPITALEETAKO ALTAK ALTAS HOSPITALARIAS	ZIUn ALTAK ALTAS UCI
H.U. ARABA	288	37	325	49	2
H. LEZA	-	-	-	-	-
H.U. CRUCES	165	38	203	16	0
H.U. BASURTO	178	20	198	10	0
H.U. GALDAKAO	150	13	163	13	1
H. URDULIZ	83	2	85	1	0
H. SAN ELOY	26	0	26	10	0
H. SANTA MARINA	78	0	78	1	0
H. GORLIZ	14	0	14	0	0
H.U. DONOSTIA	77	20	97	12	0
ONKOLOGIKOA	-	-	-	-	-
H. BIDASOA	11	0	11	0	0
H. MENDARO	16	0	16	1	0
H. EIBAR	26	0	26	3	0
H. ZUMARRAGA	9	0	9	0	0
H. MONDRAGON	26	0	26	1	0
H. LA ASUNCIÓN	11	0	11	4	2
IMQ	65	-	65	4	-
QUIRON	18	4	22	0	0
GUZTIRA / TOTAL	1.241	134	1.375	125	5

Casos positivos acumulados por TTHH en Euskadi / Euskadin metatutako kasu positiboak, lurralde historikoaren arabera

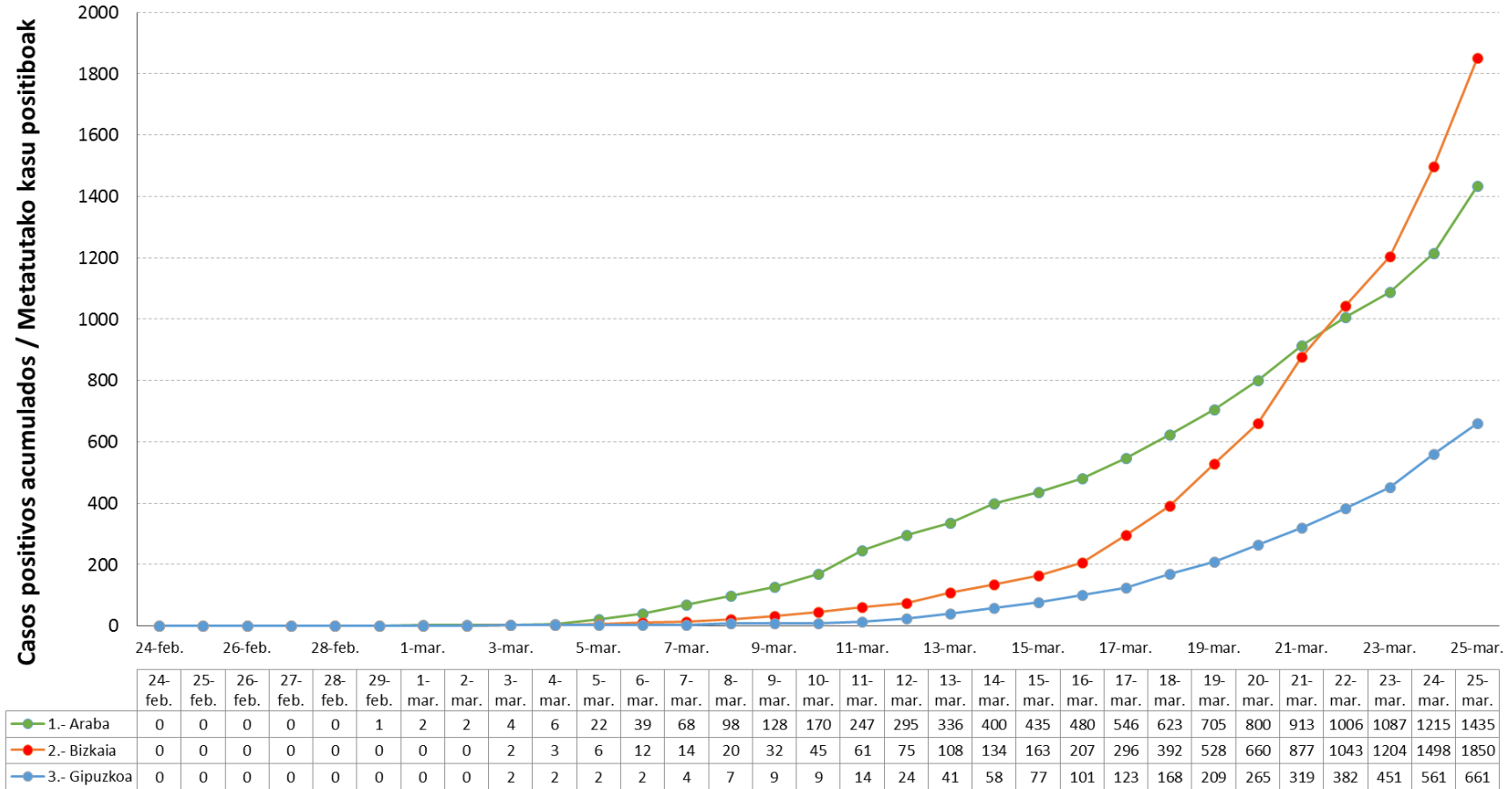

Casos positivos nuevos por TTHH en Euskadi / Kasu positibo berriak Euskadiko lurralde historikoen arabera

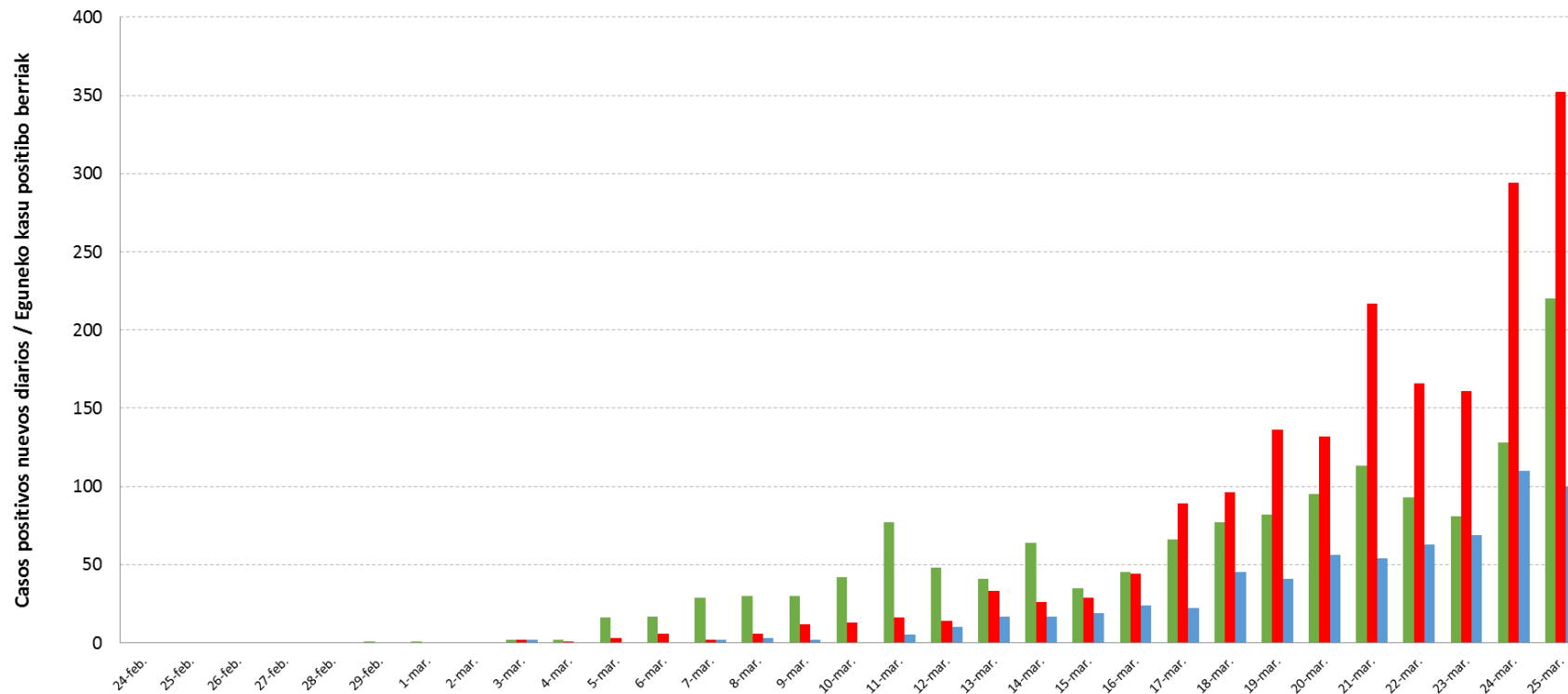

	24-feb.	25-feb.	26-feb.	27-feb.	28-feb.	29-feb.	1-mar.	2-mar.	3-mar.	4-mar.	5-mar.	6-mar.	7-mar.	8-mar.	9-mar.	10-mar.	11-mar.	12-mar.	13-mar.	14-mar.	15-mar.	16-mar.	17-mar.	18-mar.	19-mar.	20-mar.	21-mar.	22-mar.	23-mar.	24-mar.	25-mar.
1.- Araba	0	0	0	0	0	1	1	0	2	2	16	17	29	30	30	42	77	48	41	64	35	45	66	77	82	95	113	93	81	128	220
2.- Bizkaia	0	0	0	0	0	0	0	0	2	1	3	6	2	6	12	13	16	14	33	26	29	44	89	96	136	132	217	166	161	294	352
3.- Gipuzkoa	0	0	0	0	0	0	0	0	2	0	0	0	2	3	2	0	5	10	17	17	19	24	22	45	41	56	54	63	69	110	100

Casos positivos nuevos en Euskadi / Kasu positibo berriak Euskadin

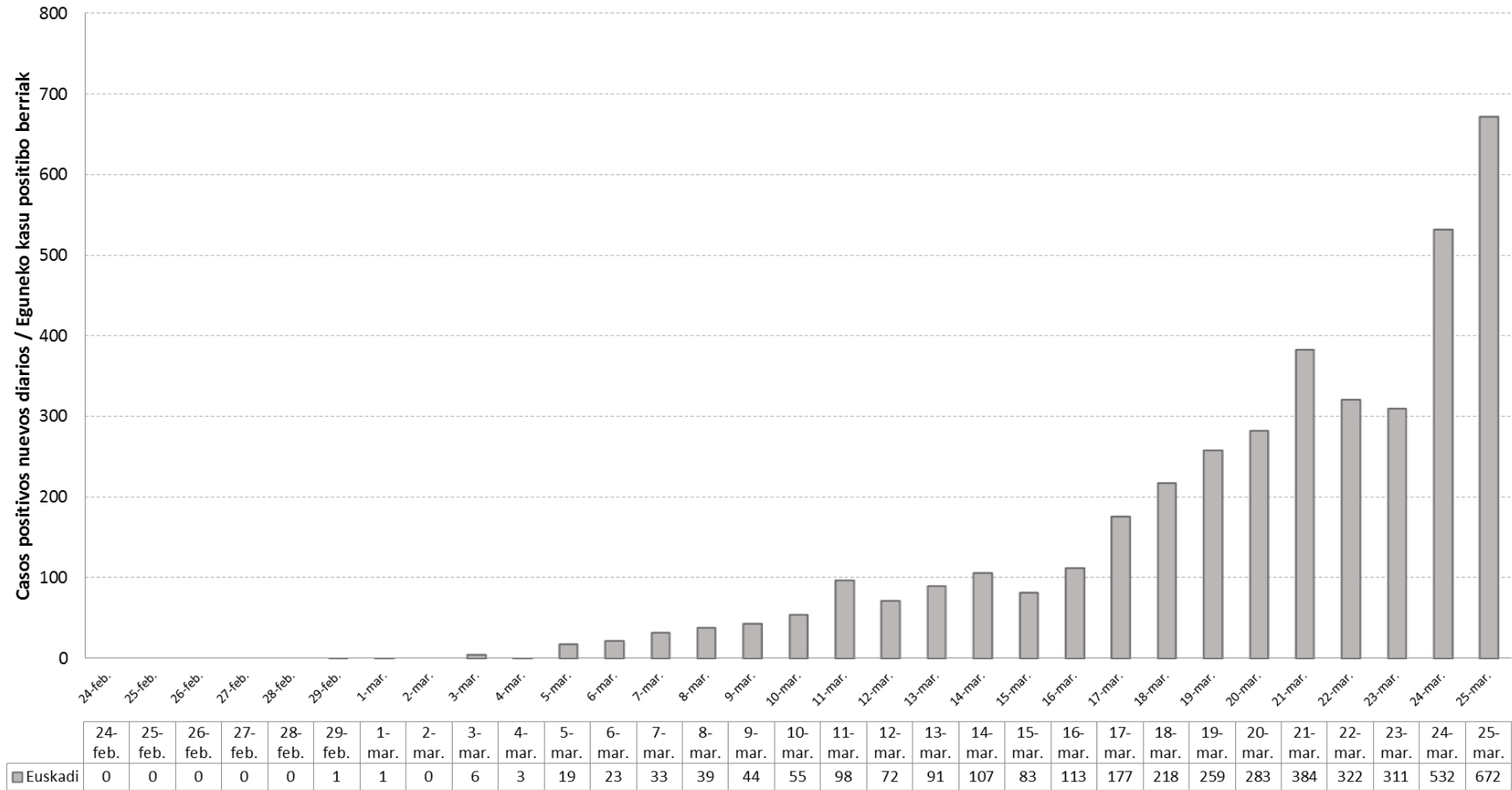

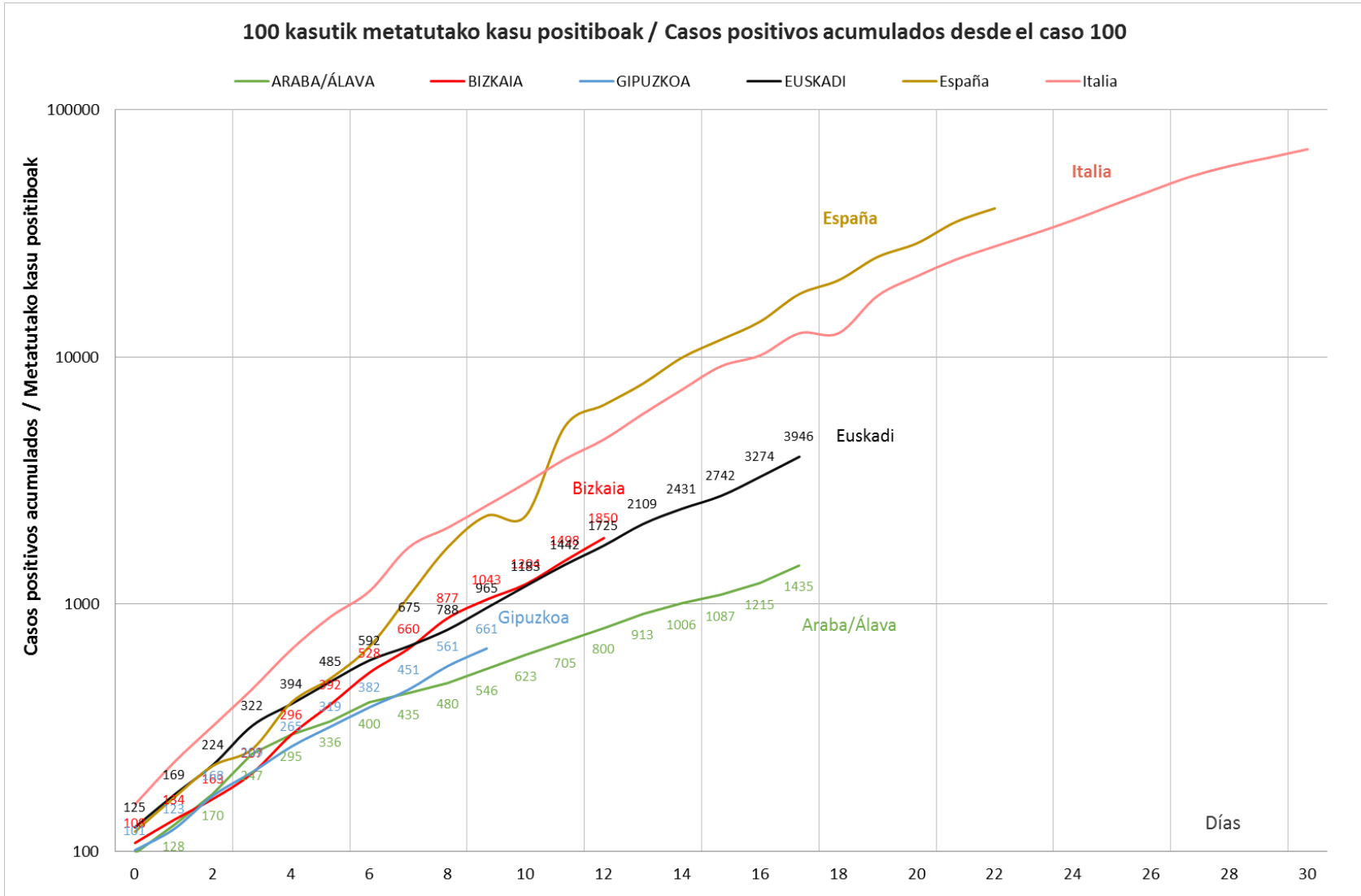

KASU POSITIBOEN ANALISIA / ANÁLISIS DE POSITIVOS

	POSITIBOAK / POSITIVOS	%
Gizonak / Hombres	1895	48,0%
Emakumeak / Mujeres	2051	52,0%

Adina Edad	Kasu positiboak Positivos	Biztanleria Población 2019	100.000 biztanleko tasa Tasa por 100.000 habitantes	Kasuen guztizkoaren gaineko % % sobre el total de los casos
0 - 9	18	195.423	9,2	0,5%
10 - 19	34	206.343	16,5	0,9%
20 - 29	182	194.050	93,8	4,6%
30 - 39	374	266.369	140,4	9,5%
40 - 49	587	358.785	163,6	14,9%
50 - 59	732	335.098	218,4	18,6%
60 - 69	699	272.250	256,7	17,7%
70 - 79	641	202.172	317,1	16,2%
80 - 89	500	127.540	392,0	12,7%
Más de 90 edo gehiago	179	29.987	596,9	4,5%
GUZTIRA / TOTAL	3946	2.188.017	180,3	100%

	N	%
1.- BERRESKURATUAK / RECUPERADOS	89	2,3%
2.- ZALANTZAZKOAK / DUDOSOS	47	1,2%
3.- EZ BERRESKURATUAK / NO RECUPERADOS	3630	92,0%
4.- HILDAKOAK / FALLECIDOS	180	4,6%

(*)"Berreskuratutako" pertsonak tentuz aztertzea. Azken analisian negatibo eman duten kasuak dira. Aurreko datuekin izan daitezkeen desadostasunen arrazoia da pertsona bat berreskuratutzat hartzeko garaian zorrotzak izaten ari direla. Egun gehiago behar dira datu horietaz ziur egoteko.

(*) El análisis de las personas "Recuperadas" con cautela. Son casos que en su última analítica han dado negativo en ella. Las posibles discrepancias con datos anteriores se deben a que se está siendo exigentes a la hora de considerar a una persona como recuperada. Es preciso de más días para estar seguros de estos datos.

	N	%
Ospitaleko altak / Altas hospitalarias	532	13,5%

HILGARRITASUNA / LETALIDAD

Adina Edad	Positiboak Positivos(*)	Hildakoak Fallecidos(*)	Hilgarritasuna Letalidad
0 - 9	18	0	0,0%
10 - 19	34	0	0,0%
20 - 29	182	1	0,5%
30 - 39	374	0	0,0%
40 - 49	587	2	0,3%
50 - 59	732	6	0,8%
60 - 69	699	17	2,4%
70 - 79	641	39	6,1%
80 - 89	500	78	15,6%
Más de 90 edo gehiago	179	37	20,7%
GUZTIRA / TOTAL	3946	180	4,6%

(*) Hildakoen kopurua agian ez dator bat egunen batean ospitaleetatik datozen datuekin, bi informazio-sistemen artean dekalaje bat dagoelako, eta dekalaje hori hurrengo egunetan zuzenduko da.

(*) El número de fallecidos puede que algún día no coincida con los datos que provienen de los hospitales porque existe un decalaje entre ambos sistemas de información que se corregirá en días posteriores.

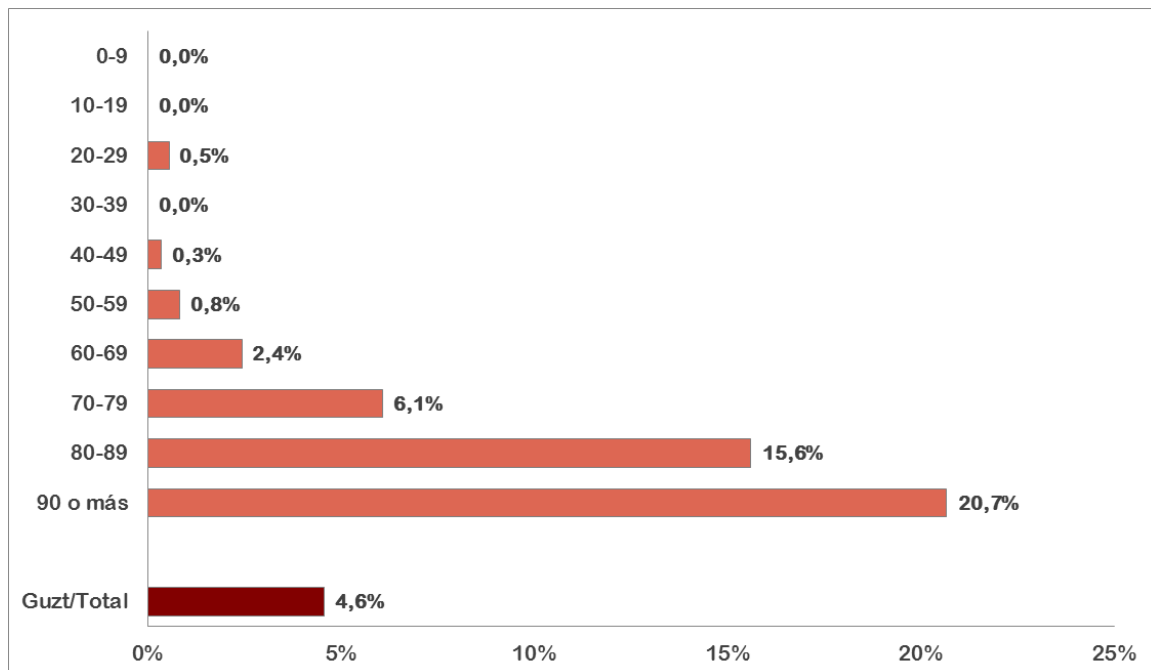

KASU POSITIBOAK, HILDAKOAK ETA HILGARRITASUNA SEXUAREN ARABERA / POSITIVOS, FALLECIDOS Y LETALIDAD POR SEXO

	Kasu positiboak / Positivos			Hildakoak / Fallecimientos			Hilgarritasuna / Letalidad		
	Gizonak Hombres	Emakumeak Mujeres	Guztirua Total	Gizonak Hombres	Emakumeak Mujeres	Guztirua Total	Gizonak Hombres	Emakumeak Mujeres	Guztirua Total
0 - 9	12	6	18	0	0	0	0,0%	0,0%	0,0%
10 - 19	11	23	34	0	0	0	0,0%	0,0%	0,0%
20 - 29	56	126	182	0	1	1	0,0%	0,8%	0,5%
30 - 39	145	229	374	0	0	0	0,0%	0,0%	0,0%
40 - 49	258	329	587	2	0	2	0,8%	0,0%	0,3%
50 - 59	331	401	732	1	5	6	0,3%	1,2%	0,8%
60 - 69	374	325	699	14	3	17	3,7%	0,9%	2,4%
70 - 79	376	265	641	24	15	39	6,4%	5,7%	6,1%
80 - 89	268	232	500	50	28	78	18,7%	12,1%	15,6%
Más de 90 edo gehiago	64	115	179	18	19	37	28,1%	16,5%	20,7%
Total	1895	2051	3946	109	71	180	5,8%	3,5%	4,6%

HILGARRITASUNA ETA TESTAK MILIOI BIZTANLEKO / LETALIDAD Y TEST POR MILLÓN DE HABITANTES

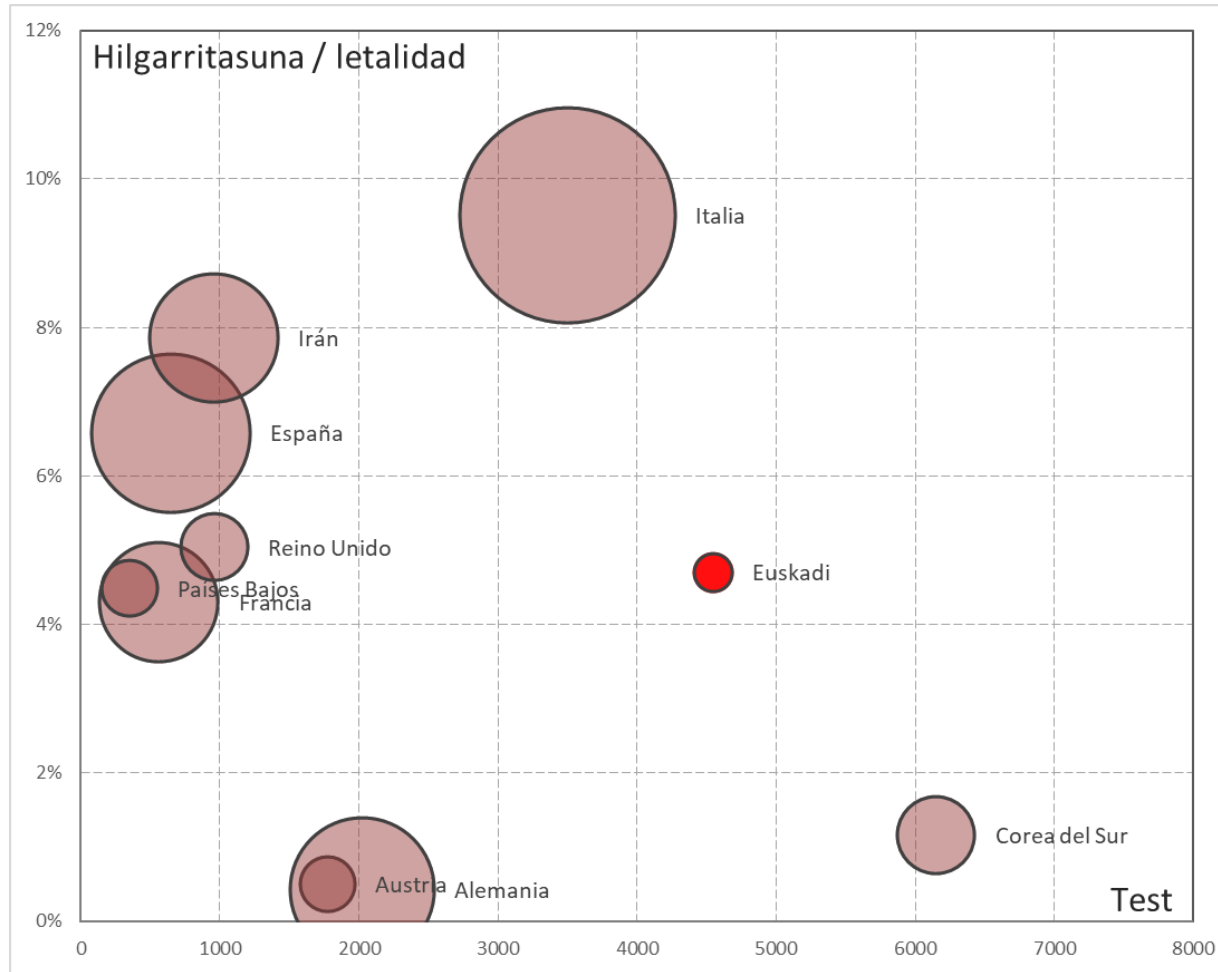

POSITIBOAK EUSKADIKO UDALERRIETAN

Kasu kopuru handienetik txikienera ordenatuta.

POSITIVOS EN LOS MUNICIPIOS DE EUSKADI

Ordenado de mayor a menor número de casos.

Municipio	Positivos
VITORIA-GASTEIZ	1116
BILBAO	535
BASAURI	166
GETXO	144
DONOSTIA / SAN SEBASTIAN	143
BARAKALDO	120
LEIOA	81
IRUN	65
SANTURTZI	64
ERANDIO	61
TOLOSA	56
GALDAKAO	50
PORTUGALETE	40
ZARAUTZ	34
DURANGO	33
ARRASATE/MONDRAGON	31
LAUDIO/LLODIO	31
ERRETERIA	29
EIBAR	28
AMOREBIETA-ETXANO	26
BERMEO	25
VALLE DE TRAPAGA-TRAPAGARAN	25
ETXEBARRI	21
LABASTIDA/BASTIDA	21
PASAIA	19
HERNANI	17
SESTAO	17
SOPELA	17
AMURRIO	15
GERNIKA-LUMO	14
ARETXABAETA	13
IRUÑA OKA/IRUÑA DE OCA	13
ARRIGORRIAGA	11
DERIO	11
BALMASEDA	10
ELGOIBAR	10
ELORRIO	10
IBARRA	10
IRURA	10
MUNGIA	10
MUSKIZ	10
OÑATI	10
VILLABONA	10
BERANGO	9
BERGARA	8
ERMUA	8
LOIU	8
URDUÑA/ORDUÑA	8
ABADIÑO	7
ABANTO Y CIERVANA-ABANTO ZIERB	7
ANDOAIN	7
AYALA/AIARA	7
GÜEÑES	7
OIARTZUN	7
ORTUELLA	7
PLENTZIA	7
SALVATIERRA/AGURAIN	7
SONDIKA	7
ZUMAIA	7
ZUMARRAGA	7

ANOETA	6
ESKORIATZA	6
GORLIZ	6
HONDARRIBIA	6
MUTRIKU	6
URDULIZ	6
ALEGRIA-DULANTZI	5
BUSTURIA	5
CAMPEZO/KANPEZU	5
LASARTE-ORIA	5
LEGUTIO	5
ORDIZIA	5
OYON-OION	5
SAMANIEGO	5
ZIGOITIA	5
ZUIA	5
ASTIGARRAGA	4
BEASAIN	4
GORDEXOLA	4
LEGAZPI	4
LEKEITIO	4
LEMOA	4
LEZAMA	4
LEZO	4
MARKINA-XEMEIN	4
ZALDIBAR	4
ZALLA	4
ZEGAMA	4
ZIZURKIL	4
ALTZO	3
ARTZINIEGA	3
BARRUNDIA	3
BERNEDO	3
LAUKIZ	3
OROZKO	3
SAN MILLAN/DONEMILIAGA	3
UGAO-MIRABALLES	3
URKABUSTAIZ	3
URNIETA	3
URRET XU	3
USURBIL	3
ZAMUDIO	3
ANTZUOLA	2
ARRATZUA-UBARRUNDIA	2
AZKOITIA	2
AZPEITIA	2
BIDANIA-GOIJATZ	2
DEBA	2
ELBURGO/BURGELU	2
GETARIA	2
IGORRE	2
IURRETA	2
LANTARON	2
MENDARO	2
MEÑAKA	2
ONDARROA	2
OTXANDIO	2
SOPUERTA	2
SORALUZE-PLACENCIA DE LAS ARMA	2
ZIERBENA	2
ADUNA	1
AIA	1
ALEGIA	1
ALKIZA	1
ALONSOTEGI	1
ARAMA	1
ARAMAIO	1
AREATZA	1
ARRAIA-MAEZTU	1
ARRATZU	1

ARTZENTALES	1
ASPARRENA	1
ASTEASU	1
ATXONDO	1
BAKIO	1
BARRIKA	1
BAÑOS DE EBRO/MAÑUETA	1
BERANTEVILLA	1
BERRIZ	1
ELANTXOBE	1
ELCIEGO	1
EREÑO	1
ERRIBERAGOITIA/RIBERA ALTA	1
ETXEBARRIA	1
GAMIZ-FIKA	1
GAUTEGIZ ARTEAGA	1
IBARRANGELU	1
IDIAZABAL	1
IRURAIZ-GAUNA	1
LAGUARDIA	1
LARRABETZU	1
LAZKAO	1
LEMOIZ	1
MENDEXA	1
MORGA	1
MUNDAKA	1
ORIO	1
RIBERA BAJA/ERRIBERA BEITIA	1
TRUCIOS-TURTZIOZ	1
UBIDE	1
ZAMBRANA	1
ZARATAMO	1
ZEANURI	1
ZEBERIO	1

(*) Udalerriko positiboak analisietako datuetatik datoz, goizeko 08:00etan. Horregatik, guztizkoak ez datoz bat arratsaldeko 20:00etako analisien emaitzekin. Baliteke, gainera, egunez egun desadostasun txikiak egotea. Informazioa etengabe berrikusten eta arazten ari da. Baliteke, gardentasunaren mesedetan, akats puntualen bat egotea, gerora zuzenduko dena.

(*) Los positivos por municipio provienen de datos de las analíticas a las 08:00 de la mañana. Es por ello que los totales no coinciden con los de los resultados de las analíticas de las 20:00 de la tarde. Puede además que haya pequeñas discrepancias de día a día. La información está continuamente siendo revisada y depurada. En aras de la transparencia puede que haya algún error puntual que posteriormente será corregido.

POSITIBOAK EUSKADIKO EREMUETAN / POSITIVOS EN LAS ZONAS DE SALUD DE EUSKADI

Kasu kopuru handienetik txikienera ordenatuta / Ordenado de mayor a menor número de casos

ZONA DE SALUD	Nº Positivos	Población	Tasa x 100.000 habitantes
San Martín	163	29720	548,5
Olaguibel	129	26312	490,3
Lakubizkarra	117	27297	428,6
Basauri-Ariz	87	25227	344,9
Sansomendi	78	8540	913,3
Las Arenas	78	33616	232,0
Zabalgana	77	24238	317,7
Basauri-Kareaga	77	15670	491,4
La Habana	68	10002	679,9
Gazalbide-Txagorritxu	67	12823	522,5
Casco Viejo (Vitoria-Gasteiz)	61	17176	355,1
Lakua-Arriaga	57	13568	420,1
Olarizu	57	13534	421,2
Tolosa	56	18856	297,0
Salburua	54	16172	333,9
Bombero Etxaniz	54	39066	138,2
Zaramaga	52	11665	445,8
Algorta	52	34005	152,9
Leioa	52	23280	223,4
Deusto	51	24820	205,5
Galdakao	49	31357	156,3
Aranbizkarra I	46	13641	337,2
Indautxu	45	17328	259,7
Aranbizkarra II	43	13850	310,5
Alango	42	17645	238,0
Gazteleku	39	21147	184,4
Rioja Alavesa	37	11509	321,5
Santurtzi-Kabiezes	37	25761	143,6
Astrabudua	37	10152	364,5
Irún-Centro	37	34001	108,8
San Ignacio	36	23878	150,8
Llodio	35	22356	156,6
Zarautz-Orio-Aia	35	31027	112,8
Rekalde	34	26425	128,7
Txorierri	34	18678	182,0
Durango	34	33556	101,3
Txurdinaga	33	14569	226,5
Arrasate	33	23445	140,8
Aiala	32	19290	165,9
Villabona	32	15547	205,8
Ondarreta	31	33535	92,4
Mirivilla/La Merced	30	19148	156,7
La Merced/Mirivilla	30	19148	156,7
Sopelana	29	23887	121,4
Abetxuko	28	3557	787,2
Dumboa	28	25680	109,0
Santurtzi-Centro-Mamariga	26	17545	148,2
Lutxana	26	6632	392,0
Bermeo	26	18955	137,2
Trapagaran	25	11878	210,5
Amorebieta	24	18711	128,3
Amara Berri	24	35050	68,5
Hernani-Urnieta-Astigarraga	24	31961	75,1
Abadiño-Elorrio-Berriz	23	24558	93,7
Basurto	22	21246	103,5
Javier Sáenz de Buruaga	22	14963	147,0
Erandio	22	13901	158,3
Iztietia-Errenteria	22	25937	84,8
Llanada Alavesa	21	12975	161,8
Zuazo	20	18461	108,3
Otxarkoaga	20	11077	180,6
Etxebarri	20	11012	181,6
Gros	20	26743	74,8
Begoña	19	11082	171,4
San Adrián	19	10068	188,7
Valle de Leniz	19	11317	167,9
La Paz	18	20620	87,3
Mina del Morro	18	10678	168,6
Mungia	18	26584	67,7

Eibar	18	17323	103,9
Abanto-Muskiz	17	17105	99,4
San Vicente	17	19872	85,5
Urban	17	7552	225,1
Zurbaran	16	10950	146,1
Gorliz-Plentzia	15	12850	116,7
Amara Centro	15	12955	115,8
Portugalete-Castaños	14	17724	79,0
Portugalete-Buenavista	14	13678	102,4
Portugalete-Repelega	14	18828	74,4
Bolueta-Sagarminaga	14	9670	144,8
Casco Viejo (Bilbao)	14	12562	111,4
Karmelo	14	12231	114,5
Santutxu-Solokoetxe	14	14187	98,7
Elgoibar	14	17576	79,7
Lezo-San Juan	14	8344	167,8
Zaballa	13	12340	105,3
Gernika	13	17064	76,2
Alza-Roteta	13	17272	75,3
Parte Vieja	13	12779	101,7
Norte-Zuia	12	6598	181,9
Balmaseda	12	11874	101,1
Sodupe-Güeñes	12	8251	145,4
Gernikaldea	12	9275	129,4
Ibarra	11	7656	143,7
Norte-Legutio	10	4566	219,0
Kueto	10	10398	96,2
Markonzaga	10	17010	58,8
La Peña	10	9772	102,3
Zorroza- Alonsotegi	10	14059	71,1
Arrigorriaga	10	16312	61,3
Torrekua	10	9811	101,9
Oñati	10	11344	88,2
Montaña Alavesa	9	2654	339,1
Rontegi	9	12516	71,9
Bergara	9	18367	49,0
Zumarraga	9	17819	50,5
Zumaia-Zestoa-Getaria	9	17132	52,5
Valles Alaveses I	8	5610	142,6
Arratia	8	13754	58,2
Deba	8	10788	74,2
Ermua	8	17253	46,4
Beasain	8	21189	37,8
Beraun-Errearteria	8	14090	56,8
Egia	8	13125	61,0
Hondarribia	8	17147	46,7
Ortuella	7	8359	83,7
Alegia	7	6826	102,5
Andoain	7	14929	46,9
Lasarte-Usurbil	7	25136	27,8
Oiartzun	7	10290	68,0
Pasaia San Pedro	7	9749	71,8
Ordizia	6	12388	48,4
Zalla	5	11784	42,4
Lekeitio	5	10540	47,4
Intxaurrondo	5	11414	43,8
Loiola	5	6924	72,2
Markina-Xemein	4	6125	65,3
Legazpi	4	8462	47,3
Valles Alaveses II	3	2993	100,2
Bidebieta	3	7306	41,1
Pasaia Antxo	3	7572	39,6
Ondarroa	2	9890	20,2
Azkoitia	2	11879	16,8
Azpeitia	2	15445	12,9
Lazkao	2	8061	24,8

(*) Osasun-eremuaren araberako positiboak analitiken datuetatik datoz, goizeko 08:00etan. Horregatik, guztizkoak ez datoz bat arratsaldeko 20:00etako analisien emaitzekin. Baliteke, gainera, egunez egun desadostasun txikiak egotea. Informazioa etengabe berrikusten eta arazten ari da. Baliteke, gardentasunaren mesedetan, akats puntualen bat egotea, gerora zuzenduko dena.

(*) Los positivos por zona de salud provienen de datos de las analíticas a las 08:00 de la mañana. Es por ello que los totales no coinciden con los de los resultados de las analíticas de las 20:00 de la tarde. Puede además que haya pequeñas discrepancias de día a día. La información está continuamente siendo revisada y depurada. En aras de la transparencia puede que haya algún error puntual que posteriormente será corregido.

1. Grafikoa. Euskadiko udalerrietako positibo kopurua

Gráfico 1. Número de positivos en los municipios de Euskadi

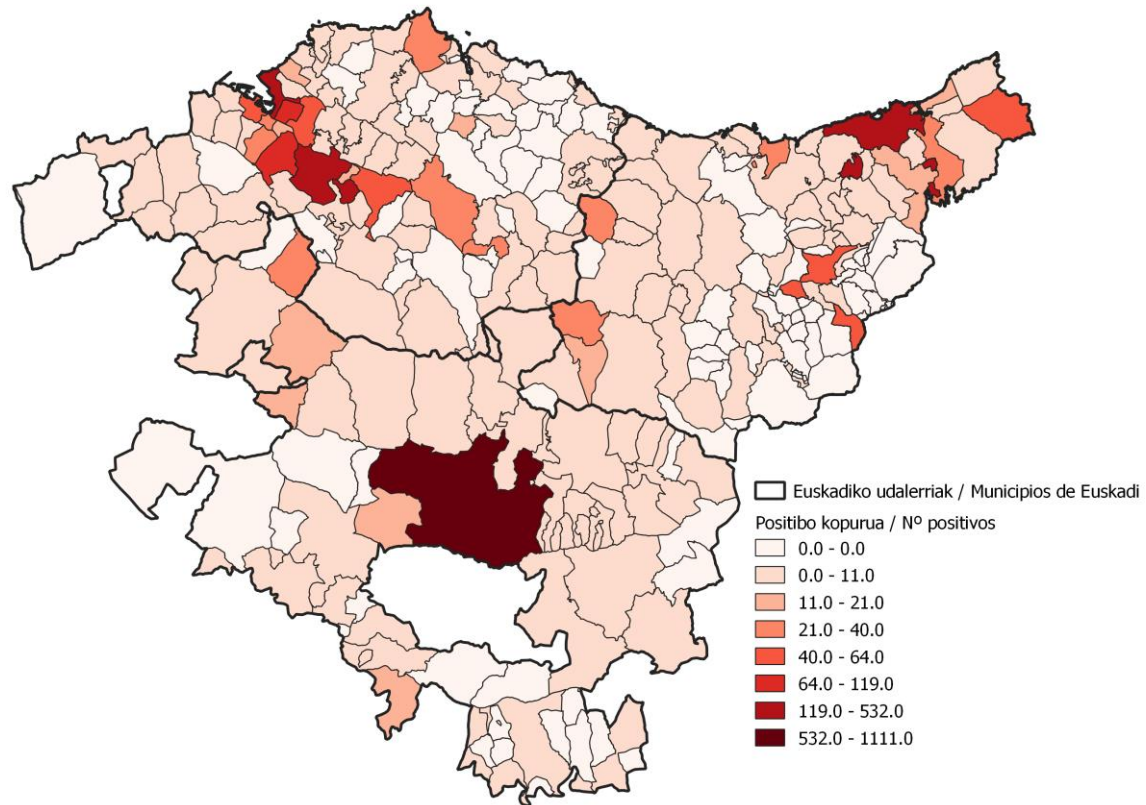

2. Grafikoa. 100.000 biztanleko tasa Euskadiko udalerrietan

Gráfico 2. Tasa por cada 100.000 habitantes en los municipios de Euskadi

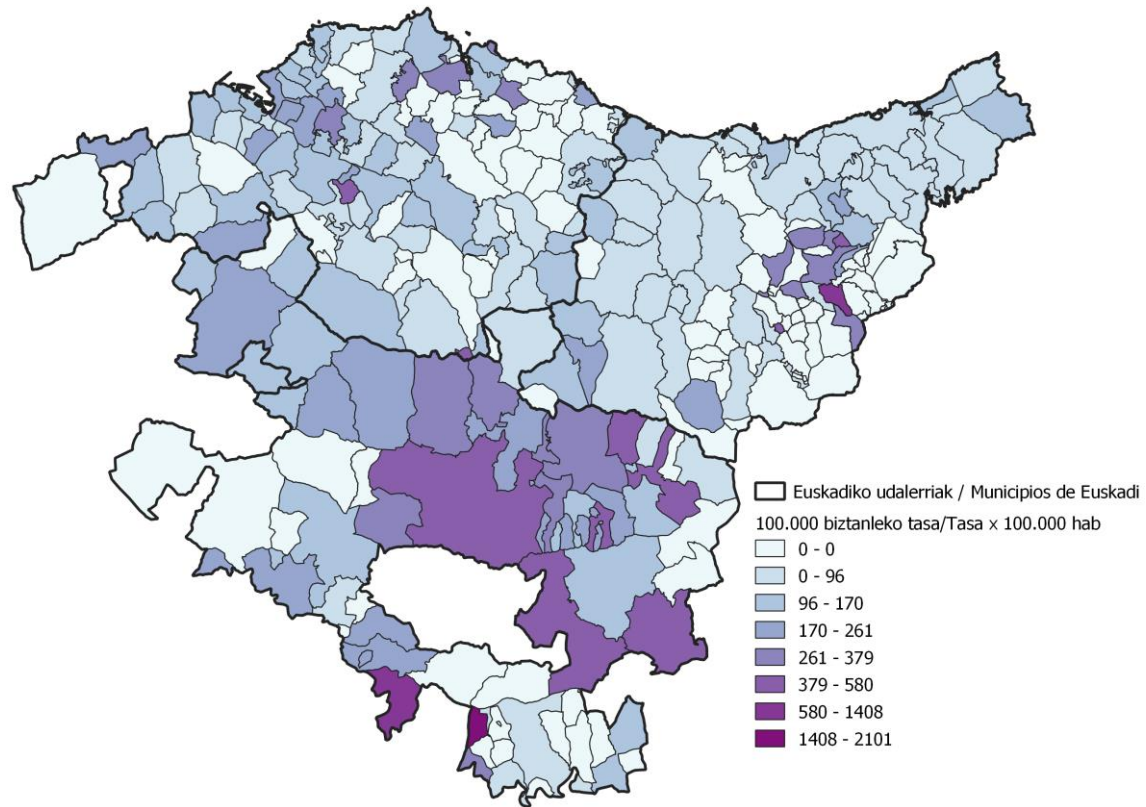

3. Grafikoa. Euskadiko osasun-eremuetako positibo kopurua

Gráfico 3. Número de positivos en las zonas de salud de Euskadi

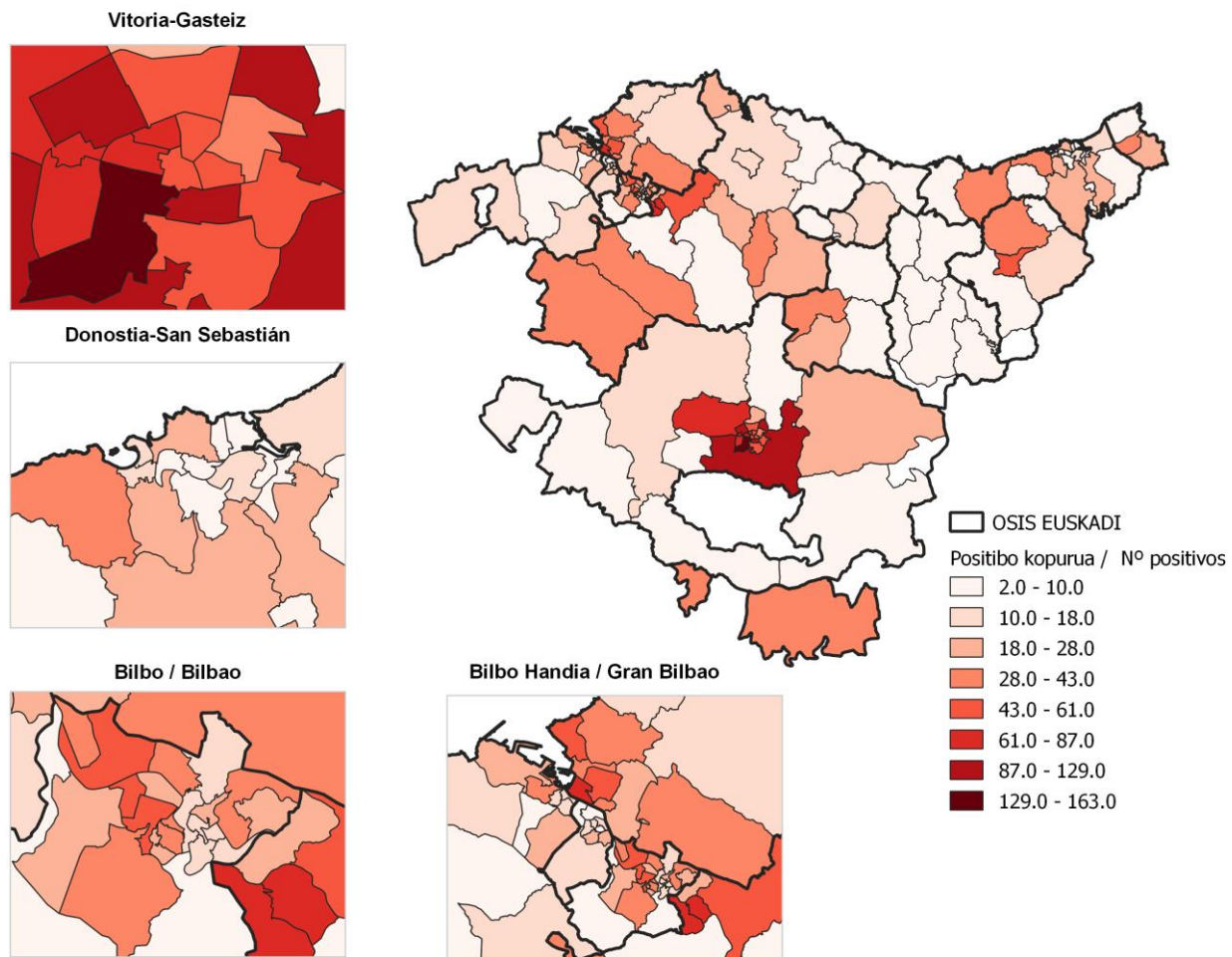

4. grafikoa. 100.000 biztanleko tasa Euskadiko osasun-eremuetan

Gráfico 4. Tasa por cada 100.000 habitantes en las zonas de salud de Euskadi

