

ANALISIA / ANÁLISIS - 24/03/2020 (20:00 horas)

Analitiken datuak 20:00ak arte / Datos de analíticas hasta las 20:00 horas.

Analitikak guztira / Total de analíticas: 9.950

Paziente bakarrak / Pacientes únicos: 8.735

LURRALDE HISTORIKOAREN ARABERA / POR TERRITORIO HISTÓRICO

	POSITIBOA POSITIVO	EZ POSITIBOA NO POSITIVO	GUZTIRA TOTAL
1.- Araba	1207	1101	2308
2.- Bizkaia	1501	2347	3848
3.- Gipuzkoa	563	2016	2579
Guztira / Total	3271	5464	8735

BALIOZKOTZE-DATAREN ARABERAKO / POR FECHA DE VALIDACIÓN

Baliozkotze-data Fecha Validación	POSITIBOA POSITIVO	EZ POSITIBOA NO POSITIVO	GUZTIRA TOTAL
05/02/2020	0	1	1
24/02/2020	0	3	3
25/02/2020	0	5	5
26/02/2020	0	3	3
27/02/2020	0	11	11
28/02/2020	0	26	26
29/02/2020	1	12	13
01/03/2020	1	20	21
02/03/2020	0	45	45
03/03/2020	6	84	90
04/03/2020	3	66	69
05/03/2020	19	76	95
06/03/2020	23	108	131
07/03/2020	33	106	139
08/03/2020	39	72	111
09/03/2020	44	101	145
10/03/2020	55	151	206
11/03/2020	98	151	249
12/03/2020	72	187	259
13/03/2020	91	224	315
14/03/2020	108	200	308
15/03/2020	83	180	263
16/03/2020	113	193	306
17/03/2020	178	300	478
18/03/2020	218	448	666
19/03/2020	259	376	635
20/03/2020	283	371	654
21/03/2020	384	449	833

22/03/2020	322	478	800
23/03/2020	311	345	656
24/03/2020	527	672	1199
Guztira / Total	3271	5464	8735

**BALIOZKOTZE-DATAREN ETA LURRALDE HISTORIKOAREN ARABERAKO
POR FECHA DE VALIDACIÓN Y TERRITORIO HISTÓRICO**

	1.- Araba		2.- Bizkaia		3.- Gipuzkoa	
	POSITIBOA POSITIVO	EZ POSITIBOA NO POSITIVO	POSITIBOA POSITIVO	EZ POSITIBOA NO POSITIVO	POSITIBOA POSITIVO	EZ POSITIBOA NO POSITIVO
05-feb-20	0	1	0	0	0	0
24-feb-20	0	0	0	3	0	0
25-feb-20	0	0	0	4	0	1
26-feb-20	0	0	0	0	0	3
27-feb-20	0	3	0	7	0	1
28-feb-20	0	2	0	18	0	6
29-feb-20	1	6	0	6	0	0
01-mar-20	1	10	0	5	0	5
02-mar-20	0	13	0	1	0	31
03-mar-20	2	26	2	20	2	38
04-mar-20	2	34	1	8	0	24
05-mar-20	16	5	3	50	0	21
06-mar-20	17	44	6	30	0	34
07-mar-20	29	31	2	37	2	38
08-mar-20	30	10	6	37	3	25
09-mar-20	30	39	12	46	2	16
10-mar-20	42	23	13	81	0	47
11-mar-20	77	34	16	75	5	42
12-mar-20	48	42	14	84	10	61
13-mar-20	41	63	33	95	17	66
14-mar-20	64	43	27	83	17	74
15-mar-20	35	39	29	66	19	75
16-mar-20	45	36	44	84	24	73
17-mar-20	66	45	90	130	22	125
18-mar-20	77	59	96	241	45	148
19-mar-20	82	73	136	197	41	106
20-mar-20	95	94	132	91	56	186
21-mar-20	113	91	217	207	54	151
22-mar-20	93	87	166	184	63	207
23-mar-20	81	60	161	144	69	141
24-mar-20	120	88	295	313	112	271
GUZTIRA TOTAL	1207	1101	1501	2347	563	2016

OSPITALERATUTAKO PAZIENTEEI BURUZKO INFORMAZIOA (00:00etan)
INFORMACIÓN DE PACIENTES HOSPITALIZADOS (00:00 HORAS)

OSPITALEA HOSPITAL	SOLAIRUETAN OSPITALERATUAK INGRESADOS EN PLANTA	ZIUn SARTUTA INGRESADOS EN UCI	GUZTIRA OSPITALERATUAK TOTAL INGRESADOS	OSPITALEETAKO ALTAK ALTAS HOSPITALARIAS	ZIUn ALTAK ALTAS UCI
H.U. ARABA	274	36	310	48	2
H. LEZA	-	-	-	-	-
H.U. CRUCES	132	30	162	14	0
H.U. BASURTO	142	16	158	18	0
H.U. GALDAKAO	124	12	136	8	1
H. URDULIZ	63	0	63	1	0
H. SAN ELOY	22	0	22	3	0
H. SANTA MARINA	63	0	63	0	0
H. GORLIZ	8	0	8	1	0
H.U. DONOSTIA	68	14	82	3	0
ONKOLOGIKOA	-	-	-	-	-
H. BIDASOA	7	0	7	2	0
H. MENDARO	11	0	11	0	0
H. EIBAR	20	0	20	1	0
H. ZUMARRAGA	7	0	7	3	0
H. MONDRAGON	26	0	26	3	0
H. LA ASUNCIÓN	10	0	10	4	2
IMQ	50	-	50	2	-
QUIRON	12	3	15	0	0
GUZTIRA / TOTAL	1.039	111	1.150	111	5

Casos positivos acumulados por TTHH en Euskadi / Euskadin metatutako kasu positiboak, lurralde historikoaren arabera

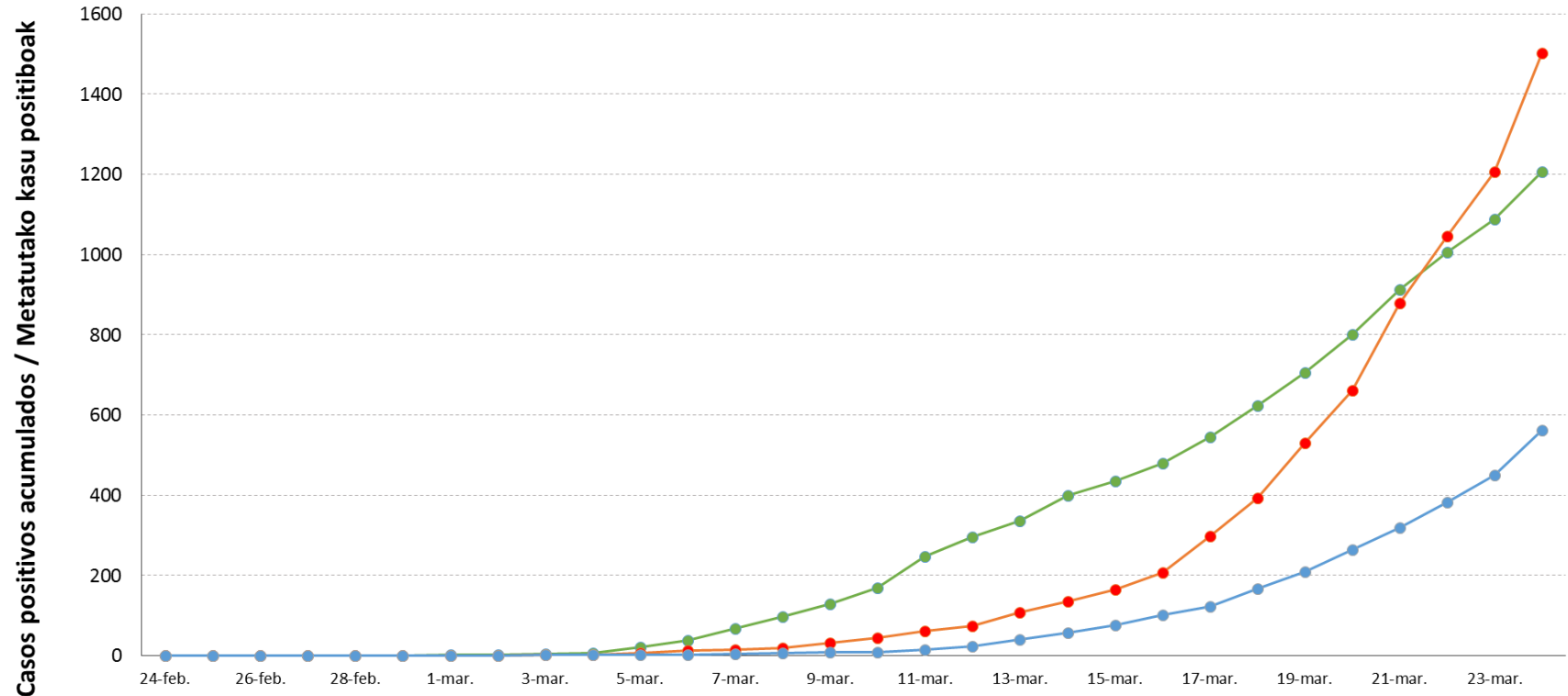

	24-feb.	25-feb.	26-feb.	27-feb.	28-feb.	29-feb.	1-mar.	2-mar.	3-mar.	4-mar.	5-mar.	6-mar.	7-mar.	8-mar.	9-mar.	10-mar.	11-mar.	12-mar.	13-mar.	14-mar.	15-mar.	16-mar.	17-mar.	18-mar.	19-mar.	20-mar.	21-mar.	22-mar.	23-mar.	24-mar.
1.- Araba	0	0	0	0	0	1	2	2	4	6	22	39	68	98	128	170	247	295	336	400	435	480	546	623	705	800	913	1006	1087	1207
2.- Bizkaia	0	0	0	0	0	0	0	0	2	3	6	12	14	20	32	45	61	75	108	135	164	208	298	394	530	662	879	1045	1206	1501
3.- Gipuzkoa	0	0	0	0	0	0	0	0	2	2	2	2	4	7	9	9	14	24	41	58	77	101	123	168	209	265	319	382	451	563

Casos positivos nuevos por TTHH en Euskadi / Kasu positibo berriak Euskadiko lurralde historikoen arabera

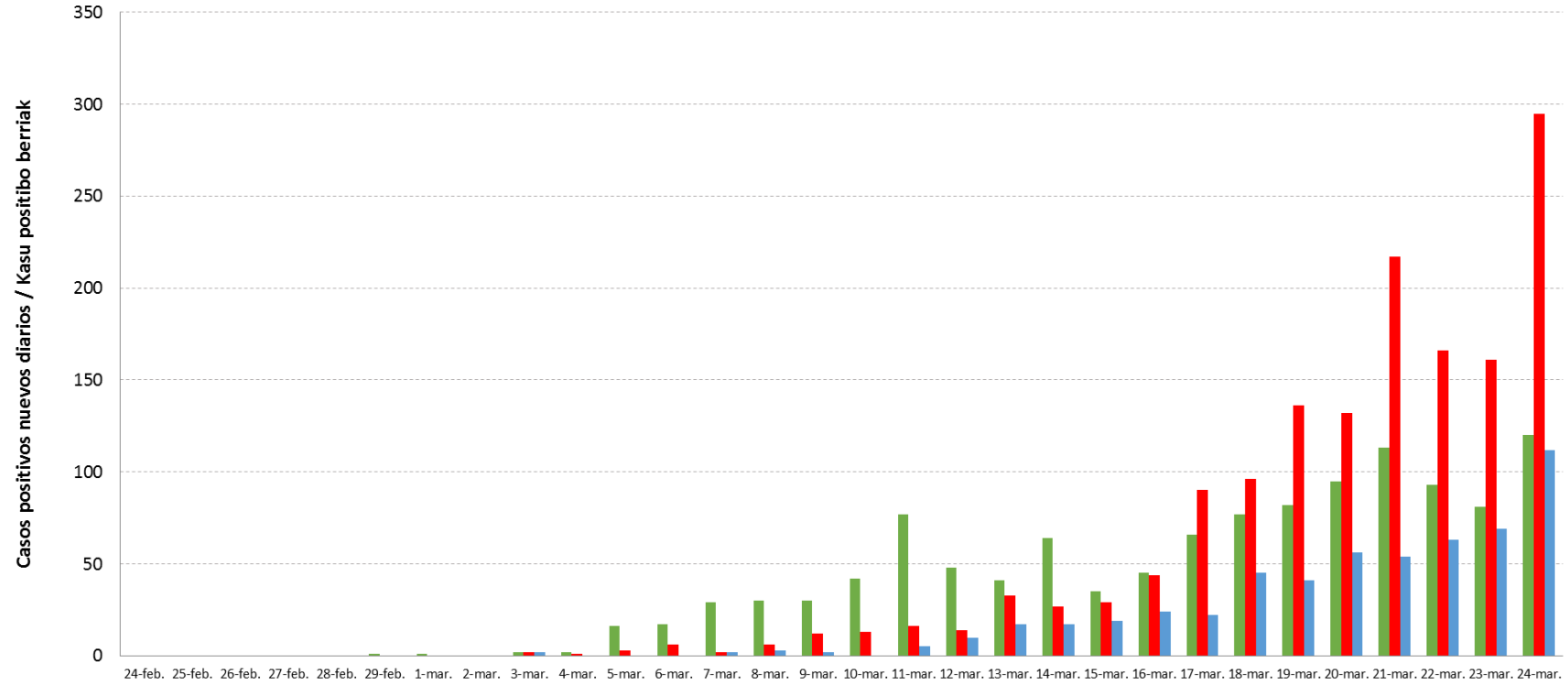

	24-feb.	25-feb.	26-feb.	27-feb.	28-feb.	29-feb.	1-mar.	2-mar.	3-mar.	4-mar.	5-mar.	6-mar.	7-mar.	8-mar.	9-mar.	10-mar.	11-mar.	12-mar.	13-mar.	14-mar.	15-mar.	16-mar.	17-mar.	18-mar.	19-mar.	20-mar.	21-mar.	22-mar.	23-mar.	24-mar.
1.- Araba	0	0	0	0	0	1	1	0	2	2	16	17	29	30	30	42	77	48	41	64	35	45	66	77	82	95	113	93	81	120
2.- Bizkaia	0	0	0	0	0	0	0	0	2	1	3	6	2	6	12	13	16	14	33	27	29	44	90	96	136	132	217	166	161	295
3.- Gipuzkoa	0	0	0	0	0	0	0	0	2	0	0	0	2	3	2	0	5	10	17	17	19	24	22	45	41	56	54	63	69	112

Casos positivos nuevos en Euskadi / Kasu positibo berriak Euskadin

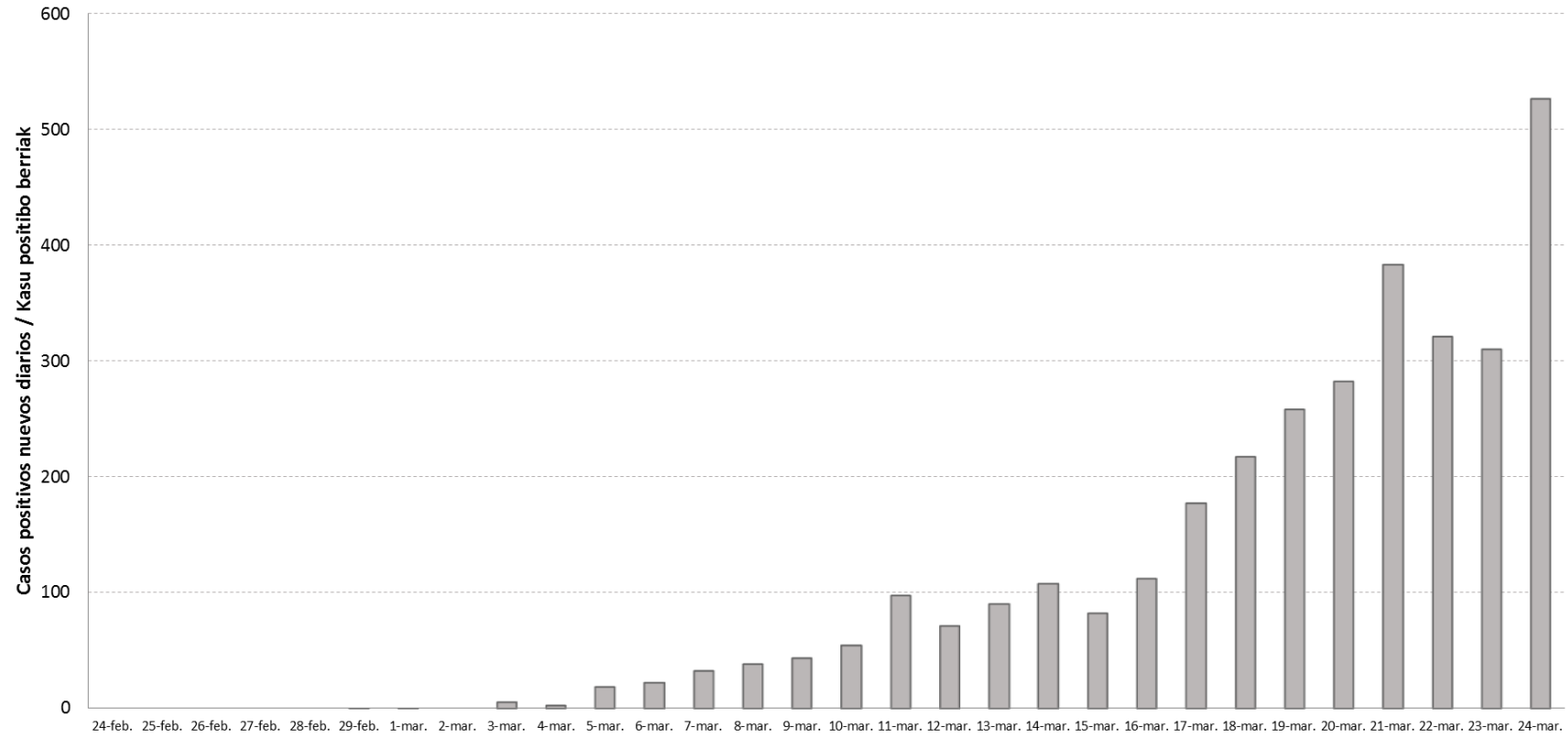

	24-feb.	25-feb.	26-feb.	27-feb.	28-feb.	29-feb.	1-mar.	2-mar.	3-mar.	4-mar.	5-mar.	6-mar.	7-mar.	8-mar.	9-mar.	10-mar.	11-mar.	12-mar.	13-mar.	14-mar.	15-mar.	16-mar.	17-mar.	18-mar.	19-mar.	20-mar.	21-mar.	22-mar.	23-mar.	24-mar.
■ Euskadi	0	0	0	0	0	1	1	0	6	3	19	23	33	39	44	55	98	72	91	108	83	113	178	218	259	283	384	322	311	527

KASU POSITIBOEN ANALISIA / ANÁLISIS DE POSITIVOS

	POSITIBOAK / POSITIVOS	%
Gizonak / Hombres	1594	48,7%
Emakumeak / Mujeres	1677	51,3%

	POSTIBOAK POSITIVOS	Biztanleria Población 2019	100.000 biztanleko tasa Tasa por 100.000 habitantes	Kasuen guztizkoaren gaineko % % sobre el total de los casos
0 - 9	17	195.423	8,7	0,5%
10 - 19	34	206.343	16,5	1,0%
20 - 29	156	194.050	80,4	4,8%
30 - 39	318	266.369	119,4	9,7%
40 - 49	466	358.785	129,9	14,2%
50 - 59	603	335.098	179,9	18,4%
60 - 69	583	272.250	214,1	17,8%
70 - 79	531	202.172	262,6	16,2%
80 - 89	416	127.540	326,2	12,7%
Más de 90 edo gehiago	147	29.987	490,2	4,5%
GUZTIRA / TOTAL	3271	2.188.017	149,5	100%

	N	%
1.- BERRESKURATUAK / RECUPERADOS	59	1,8%
2.- ZALANTZAZKOAK / DUDOSOS	46	1,4%
3.- EZ BERRESKURATUAK / NO RECUPERADOS	3011	92,1%
4.- HILDAKOAK / FALLECIDOS	155	4,7%

(*)"Berreskuratutako" pertsonak tentuz aztertzea. Azken analisian negatibo eman duten kasuak dira. Aurreko datuekin izan daitezkeen desadostasunen arrazoia da pertsona bat berreskuratutzat hartzeko garaian zorrotzak izaten ari direla. Egun gehiago behar dira datu horietaz ziur egoteko.

(*) El análisis de las personas "Recuperadas" con cautela. Son casos que en su última analítica han dado negativo en ella. Las posibles discrepancias con datos anteriores se deben a que se está siendo exigentes a la hora de considerar a una persona como recuperada. Es preciso de más días para estar seguros de estos datos.

	N	%
Ospitaleko altak / Altas hospitalarias	407	12,4%

HILGARRITASUNA / LETALIDAD

	Positivos(*)	Fallecidos(*)	Letalidad
0 - 9 años	17	0	0,0%
10 - 19 años	34	0	0,0%
20 - 29 años	156	1	0,6%
30 - 39 años	318	0	0,0%
40 - 49 años	466	2	0,4%
50 - 59 años	603	6	1,0%
60 - 69 años	583	14	2,4%
70 - 79 años	531	32	6,0%
80 - 89 años	416	68	16,3%
90 o más años	147	32	21,8%
Total	3271	155	4,7%

(*) Hildakoen kopurua agian ez dator bat egunen batean ospitaleetatik datozen datuekin, bi informazio-sistemen artean dekalaje bat dagoelako, eta dekalaje hori hurrengo egunetan zuzenduko da.

(*) El número de fallecidos puede que algún día no coincida con los datos que provienen de los hospitales porque existe un decalaje entre ambos sistemas de información que se corregirá en días posteriores.

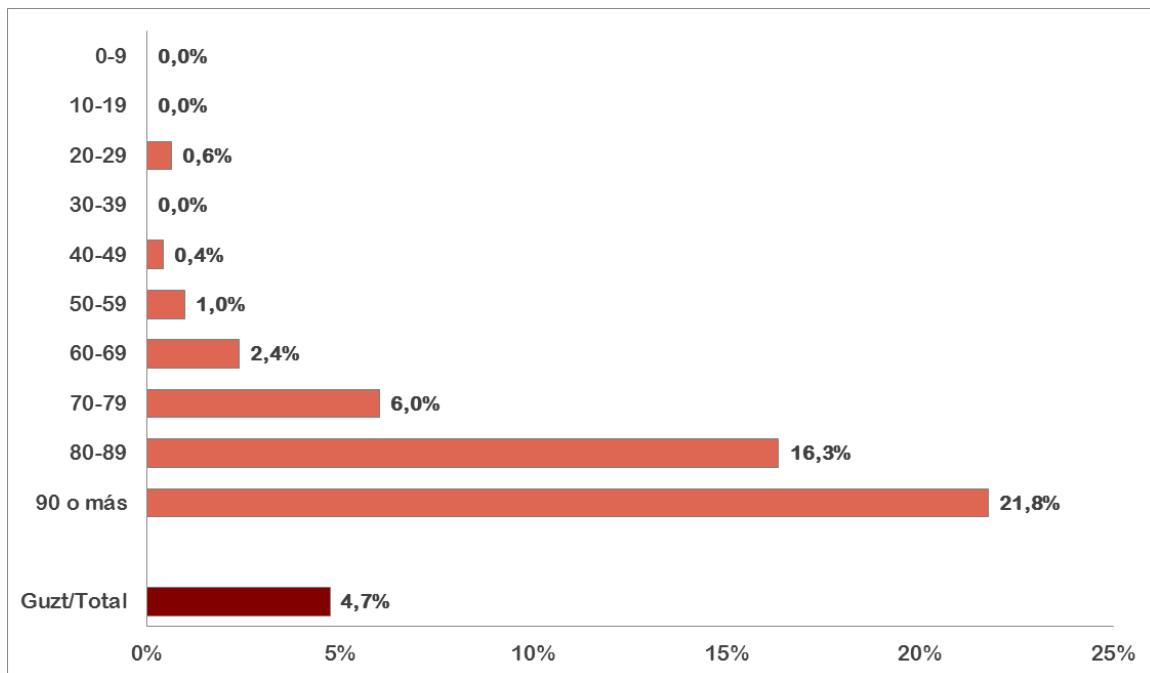

KASU POSITIBOAK, HILDAKOAK ETA HILGARRITASUNA SEXUAREN ARABERA / POSITIVOS, FALLECIDOS Y LETALIDAD POR SEXO

	Kasu positiboak / Positivos			Hildakoak / Fallecimientos			Hilgarritasuna / Letalidad		
	Gizonak Hombres	Emakumeak Mujeres	Guztirua Total	Gizonak Hombres	Emakumeak Mujeres	Guztirua Total	Gizonak Hombres	Emakumeak Mujeres	Guztirua Total
0 - 9 años	11	6	17	0	0	0	0,0%	0,0%	0,0%
10 - 19 años	11	23	34	0	0	0	0,0%	0,0%	0,0%
20 - 29 años	49	107	156	0	1	1	0,0%	0,9%	0,6%
30 - 39 años	127	191	318	0	0	0	0,0%	0,0%	0,0%
40 - 49 años	213	253	466	2	0	2	0,9%	0,0%	0,4%
50 - 59 años	282	321	603	1	5	6	0,4%	1,6%	1,0%
60 - 69 años	309	274	583	12	2	14	3,9%	0,7%	2,4%
70 - 79 años	311	220	531	20	12	32	6,4%	5,5%	6,0%
80 - 89 años	227	189	416	44	24	68	19,4%	12,7%	16,3%
90 o más años	54	93	147	15	17	32	27,8%	18,3%	21,8%
Total	1594	1677	3271	94	61	155	5,9%	3,6%	4,7%

HILGARRITASUNA ETA TESTAK MILIOI BIZTANLEKO / LETALIDAD Y TEST POR MILLÓN DE HABITANTES

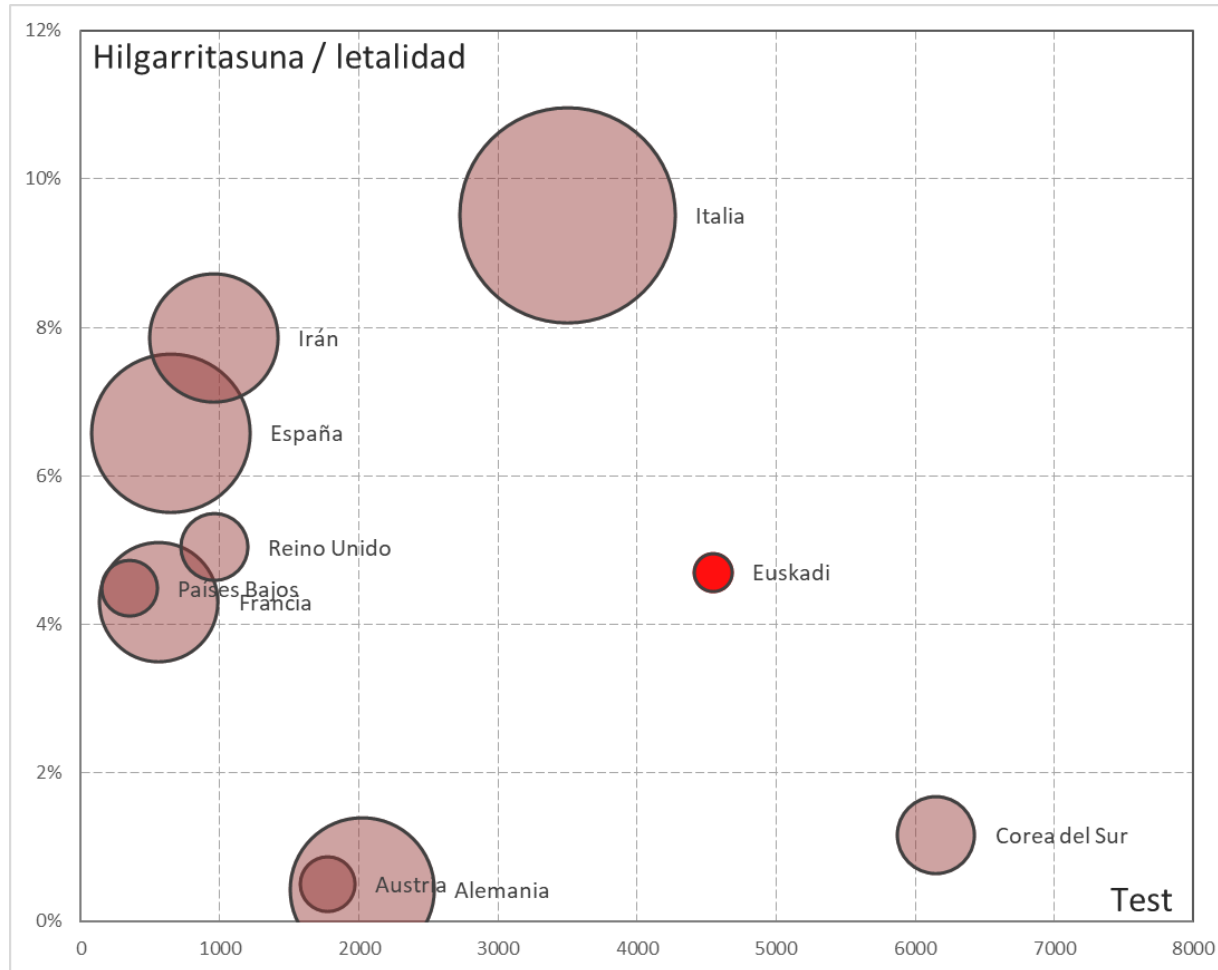

POSITIBOAK EUSKADIKO UDALERRIETAN

Kasu kopuru handienetik txikienera ordenatuta.

POSITIVOS EN LOS MUNICIPIOS DE EUSKADI

Ordenado de mayor a menor número de casos.

Municipio	Positivos
VITORIA-GASTEIZ	977
BILBAO	426
BASAURI	142
GETXO	118
DONOSTIA / SAN SEBASTIAN	111
BARAKALDO	99
LEIOA	66
SANTURTZI	53
IRUN	52
ERANDIO	49
TOLOSA	44
GALDAKAO	37
ZARAUZ	30
PORTUGALETE	29
ARRASATE/MONDRAGON	27
EIBAR	24
VALLE DE TRAPAGA-TRAPAGARAN	23
AMOREBIETA-ETXANO	22
ERREENTERIA	22
LABASTIDA/BASTIDA	21
DURANGO	20
BERMEO	19
LAUDIO/LLODIO	18
PASAIA	18
ETXEBARRI	17
HERNANI	15
SOPELA	14
AMURRIO	12
ARETXABAETA	11
GERNIKA-LUMO	11
IRUÑA OKA/IRUÑA DE OCA	11
SESTAO	10
BERANGO	9
DERIO	9
IRURA	9
MUNGIA	9
OÑATI	9
BALMASEDA	8
BERGARA	8
ELORRIO	8
MUSKIZ	8
URDUÑA/ORDUÑA	8
ELGOIBAR	7
IBARRA	7
OIARTZUN	7
ABANTO Y CIERVANA-ABANTO ZIERB	6
ANOETA	6
ARRIGORRIAGA	6
AYALA/AIARA	6
GORLIZ	6
MUTRIKU	6
SALVATIERRA/AGURAIN	6
URDULIZ	6
VILLABONA	6
ZUMARRAGA	6
ALEGRIA-DULANTZI	5
CAMPEZO/KANPEZU	5
ERMUA	5
HONDARRIBIA	5
LASARTE-ORIA	5

LEGUTIO	5
LOIU	5
ORTUELLA	5
OYON-OION	5
SAMANIEGO	5
ZUIA	5
ABADIÑO	4
ANDOAIN	4
ASTIGARRAGA	4
BUSTURIA	4
GORDEXOLA	4
GÜEÑES	4
LEGAZPI	4
LEZO	4
PLENTZIA	4
SONDIKA	4
ZALLA	4
ZEGAMA	4
ARTZINIEGA	3
BARRUNDIA	3
ESKORIATZA	3
LAUKIZ	3
LEKEITIO	3
LEZAMA	3
OROZKO	3
SAN MILLAN/DONEMILIAGA	3
URKABUSTAIZ	3
URNIETA	3
URRETXU	3
ZALDIBAR	3
ZAMUDIO	3
ZIGOITIA	3
ZUMAIA	3
ALTZO	2
ARRATZUA-UBARRUNDIA	2
AZKOITIA	2
AZPEITIA	2
BEASAIN	2
BERNEDO	2
BIDANIA-GOIZATZ	2
DEBA	2
ELBURGO/BURGELU	2
GETARIA	2
IGORRE	2
IURRETA	2
LEMOA	2
MARKINA-XEMEIN	2
MENDARO	2
ORDIZIA	2
OTXANDIO	2
SOPUERTA	2
UGAO-MIRABALLES	2
USURBIL	2
ADUNA	1
AIA	1
ALEGIA	1
ALKIZA	1
ALONSOTEGI	1
ANTZUOLA	1
ARAMA	1
ARAMAIO	1
AREATZA	1
ARRAIA-MAEZTU	1
ARRATZU	1
ARTZENTALES	1
ASPARRENA	1
ASTEASU	1
BAKIO	1
BARRIKA	1
BAÑOS DE EBRO/MAÑUETA	1

BERANTEVILLA	1
ELANTXOBE	1
ELCIEGO	1
ETXEBARRIA	1
GAMIZ-FIKA	1
IDIAZABAL	1
LAGUARDIA	1
LANTARON	1
LAZKAO	1
LEMOIZ	1
MENDEXA	1
MEÑAKA	1
MORGA	1
MUNDAKA	1
ONDARROA	1
RIBERA BAJA/ERRIBERA BEITIA	1
SORALUZE-PLACENCIA DE LAS ARMA	1
TRUCIOS-TURTZIOZ	1
ZARATAMO	1
ZEANURI	1
ZEBERIO	1
ZIERBENA	1
ZIZURKIL	1

(*) Udalerriko positiboak analisietako datuetatik datoz, goizeko 08:00etan. Horregatik, guztizkoak ez datoz bat arratsaldeko 20:00etako analisien emaitzekin. Baliteke, gainera, egunez egun desadostasun txikiak egotea. Informazioa etengabe berrikusten eta arazten ari da. Baliteke, gardentasunaren mesedetan, akats puntualen bat egotea, gerora zuzenduko dena.

(*) Los positivos por municipio provienen de datos de las analíticas a las 08:00 de la mañana. Es por ello que los totales no coinciden con los de los resultados de las analíticas de las 20:00 de la tarde. Puede además que haya pequeñas discrepancias de día a día. La información está continuamente siendo revisada y depurada. En aras de la transparencia puede que haya algún error puntual que posteriormente será corregido.

POSITIBOAK EUSKADIKO EREMUETAN / POSITIVOS EN LAS ZONAS DE SALUD DE EUSKADI

Kasu kopuru handienetik txikienera ordenatuta / Ordenado de mayor a menor número de casos

ZONA DE SALUD	Nº Positivos	Población	Tasa x 100.000 habitantes
San Martín	149	29720	501,3
Olaguibel	111	26312	421,9
Lakubizkarra	108	27297	395,6
Sansomendi	77	8540	901,6
Basauri-Kareaga	73	15670	465,9
Basauri-Ariz	70	25227	277,5
Zabalgana	68	24238	280,6
Las Arenas	67	33616	199,3
La Habana	57	10002	569,9
Gazalbide-Txagorritxu	56	12823	436,7
Casco Viejo (Vitoria-Gasteiz)	55	17176	320,2
Salburua	53	16172	327,7
Olarizu	51	13534	376,8
Lakua-Arriaga	48	13568	353,8
Zaramaga	46	11665	394,3
Tolosa	43	18856	228,0
Bombero Etxaniz	42	39066	107,5
Deusto	42	24820	169,2
Leioa	42	23280	180,4
Algorta	41	34005	120,6
Aranbizkarra I	38	13641	278,6
Rioja Alavesa	37	11509	321,5
Galdakao	36	31357	114,8
Aranbizkarra II	35	13850	252,7
Alango	33	17645	187,0
Gazteleku	32	21147	151,3
Irún-Centro	32	34001	94,1
Indautxu	30	17328	173,1
Zarautz-Orio-Aia	30	31027	96,7
Santurtzi-Kabiezés	29	25761	112,6
Rekalde	29	26425	109,7
Astrabudua	29	10152	285,7
Arrasate	29	23445	123,7
San Ignacio	28	23878	117,3
Txurdinaga	28	14569	192,2
Aiala	27	19290	140,0
Mirivilla/La Merced	26	19148	135,8
La Merced/Mirivilla	26	19148	135,8
Sopelana	26	23887	108,8
Txoriéri	26	18678	139,2
Santurtzi-Centro-Mamariga	24	17545	136,8
Villabona	24	15547	154,4
Ondarreta	24	33535	71,6
Trapagaran	23	11878	193,6
Llodio	22	22356	98,4
Hernani-Urnieta-Astigarraga	22	31961	68,8
Amorebieta	21	18711	112,2
Durango	21	33556	62,6
Dumboa	21	25680	81,8
Llanada Alavesa	20	12975	154,1
Lutxana	20	6632	301,6
Javier Sáenz de Buruaga	20	14963	133,7
Bermeo	20	18955	105,5
Amara Berri	20	35050	57,1
Abetxuko	19	3557	534,2
Basurto	19	21246	89,4
Otxarkoaga	19	11077	171,5
Erandio	18	13901	129,5
La Paz	17	20620	82,4
Eibar	17	17323	98,1
Iztieta-Erreterria	17	25937	65,5
Mina del Morro	16	10678	149,8
Mungia	16	26584	60,2
Etxebarri	16	11012	145,3
Gros	16	26743	59,8
Urban	15	7552	198,6
Zuazo	15	18461	81,3
Abadiño-Elorrio-Berriz	15	24558	61,1
Valle de Leniz	15	11317	132,5

Abanto-Muskiz	14	17105	81,8
San Vicente	14	19872	70,5
Lezo-San Juan	14	8344	167,8
Zurbaran	13	10950	118,7
Karmelo	13	12231	106,3
Begoña	12	11082	108,3
San Adrián	12	10068	119,2
Gorliz-Plentzia	12	12850	93,4
Alza-Roteta	12	17272	69,5
Norte-Zuia	11	6598	166,7
Portugalete-Buenavista	11	13678	80,4
Zaballa	11	12340	89,1
Casco Viejo (Bilbao)	11	12562	87,6
Amara Centro	11	12955	84,9
Balmaseda	10	11874	84,2
Portugalete-Castaños	10	17724	56,4
Gernika	10	17064	58,6
Elgoibar	10	17576	56,9
Norte-Legutio	9	4566	197,1
Sodupe-Güeñes	9	8251	109,1
Boluea-Sagarminaga	9	9670	93,1
La Peña	9	9772	92,1
Zorroza- Alonsotegi	9	14059	64,0
Bergara	9	18367	49,0
Oñati	9	11344	79,3
Ibarra	9	7656	117,6
Parte Vieja	9	12779	70,4
Montaña Alavesa	8	2654	301,4
Portugalete-Repelega	8	18828	42,5
Rontegi	8	12516	63,9
Santutxu-Solokoetxe	8	14187	56,4
Gernikaldea	8	9275	86,3
Deba	8	10788	74,2
Markonzaga	7	17010	41,2
Arrigorriaga	7	16312	42,9
Torrekua	7	9811	71,3
Zumarraga	7	17819	39,3
Lasarte-Usurbil	7	25136	27,8
Oiartzun	7	10290	68,0
Valles Alaveses I	6	5610	107,0
Arratia	6	13754	43,6
Beasain	6	21189	28,3
Beraun-Errenteria	6	14090	42,6
Egia	6	13125	45,7
Pasaia San Pedro	6	9749	61,5
Hondarribia	6	17147	35,0
Ortuella	5	8359	59,8
Zalla	5	11784	42,4
Kueto	5	10398	48,1
Ermua	5	17253	29,0
Alegia	5	6826	73,2
Zumaia-Zestoa-Getaria	5	17132	29,2
Lekeitio	4	10540	38,0
Legazpi	4	8462	47,3
Andoain	4	14929	26,8
Markina-Xemein	3	6125	49,0
Ordizia	3	12388	24,2
Intxaurrondo	3	11414	26,3
Loiola	3	6924	43,3
Pasaia Antxo	3	7572	39,6
Valles Alaveses II	2	2993	66,8
Azkoitia	2	11879	16,8
Azpeitia	2	15445	12,9
Lazkao	2	8061	24,8
Bidebieta	2	7306	27,4
Ondarroa	1	9890	10,1

(*) Osasun-eremuaren araberako positiboak analitiken datuetatik datoz, goizeko 08:00etan. Horregatik, guztizkoak ez datoz bat arratsaldeko 20:00etako analisien emaitzekin. Baliteke, gainera, egunez egun desadostasun txikiak egotea. Informazioa etengabe berrikusten eta arazten ari da. Baliteke, gardentasunaren mesedetan, akats puntualen bat egotea, gerora zuzenduko dena.

(*) Los positivos por zona de salud provienen de datos de las analíticas a las 08:00 de la mañana. Es por ello que los totales no coinciden con los de los resultados de las analíticas de las 20:00 de la tarde. Puede además que haya pequeñas discrepancias de día a día. La información está continuamente siendo revisada y depurada. En aras de la transparencia puede que haya algún error puntual que posteriormente será corregido.

1. Grafikoa. Euskadiko udalerrietako positibo kopurua

Gráfico 1. Número de positivos en los municipios de Euskadi

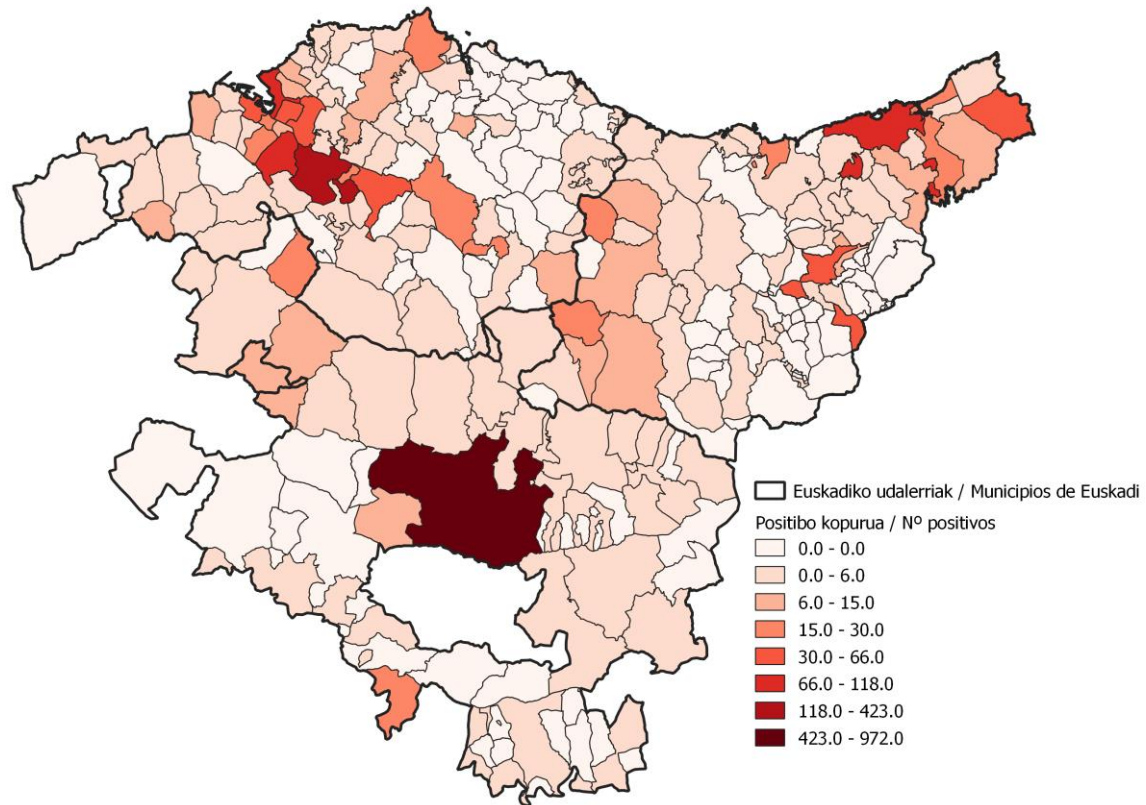

2. Grafikoa. 100.000 biztanleko tasa Euskadiko udalerrietan

Gráfico 2. Tasa por cada 100.000 habitantes en los municipios de Euskadi

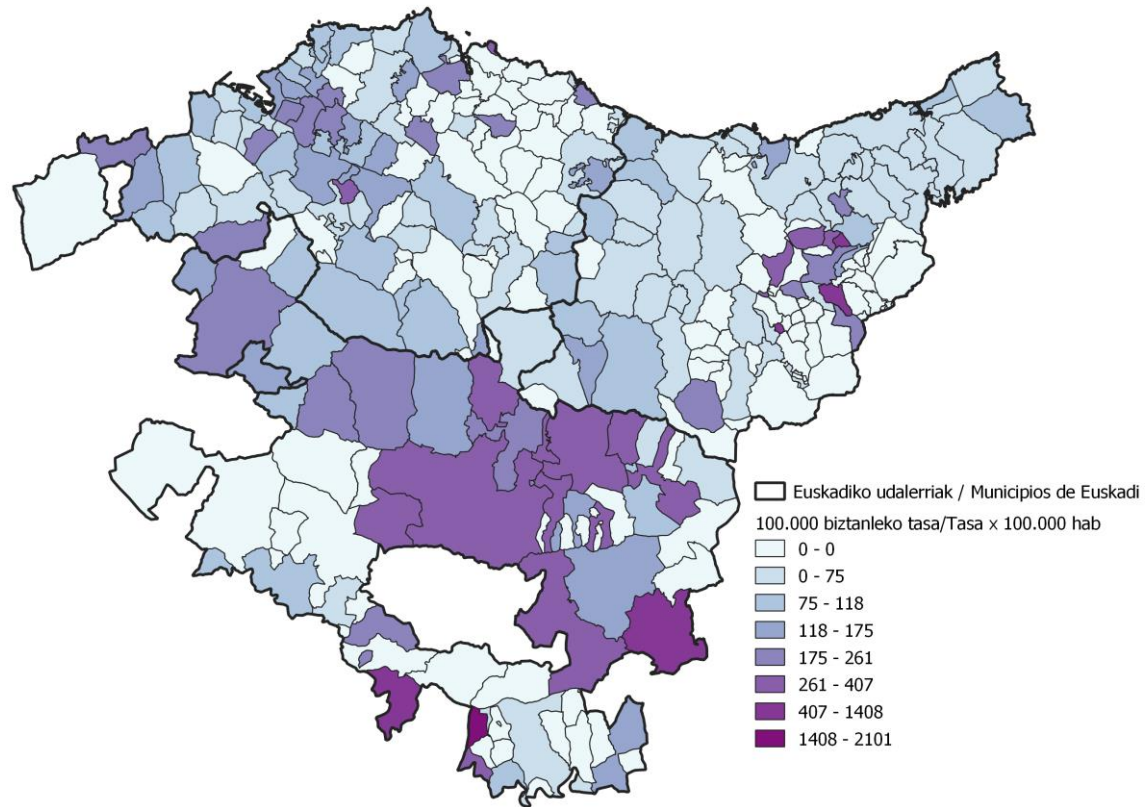

3. Grafikoa. Euskadiko osasun-eremuetako positibo kopurua

Gráfico 3. Número de positivos en las zonas de salud de Euskadi

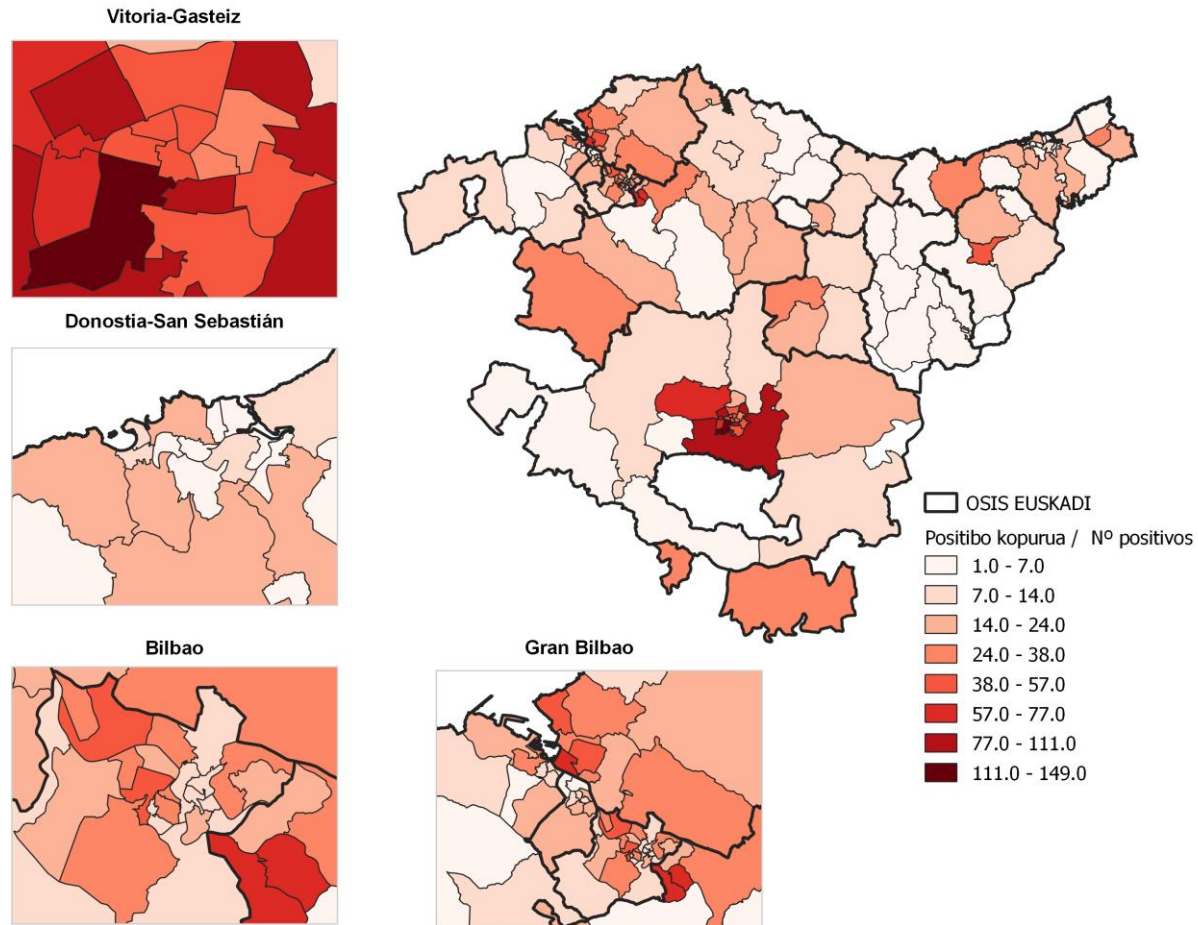

4. grafikoa. 100.000 biztanleko tasa Euskadiko osasun-eremuetan

Gráfico 4. Tasa por cada 100.000 habitantes en las zonas de salud de Euskadi

