

## ANALISIA / ANÁLISIS - 23/03/2020 (20:00 horas)

Analitiken datuak 20:00ak arte / Datos de analíticas hasta las 20:00 horas.

Analitikak guztira / Total de analíticas: 8.666

Paziente bakarrak / Pacientes únicos: 7.646

### LURRALDE HISTORIKOAREN ARABERA / POR TERRITORIO HISTÓRICO

	POSITIBOA POSITIVO	EZ POSITIBOA NO POSITIVO	GUZTIRA TOTAL
1.- Araba	1086	1042	2128
2.- Bizkaia	1189	2097	3286
3.- Gipuzkoa	453	1779	2232
<b>Guztira / Total</b>	<b>2728</b>	<b>4918</b>	<b>7646</b>

### BALIOZKOTZE-DATAREN ARABERAKO / POR FECHA DE VALIDACIÓN

Baliozkotze-data Fecha Validación	POSITIBOA POSITIVO	EZ POSITIBOA NO POSITIVO	GUZTIRA TOTAL
05/02/2020	0	1	1
24/02/2020	0	3	3
25/02/2020	0	5	5
26/02/2020	0	3	3
27/02/2020	0	11	11
28/02/2020	0	26	26
29/02/2020	1	13	14
01/03/2020	1	20	21
02/03/2020	0	45	45
03/03/2020	6	84	90
04/03/2020	3	67	70
05/03/2020	19	76	95
06/03/2020	23	110	133
07/03/2020	33	108	141
08/03/2020	39	73	112
09/03/2020	44	102	146
10/03/2020	55	153	208
11/03/2020	98	152	250
12/03/2020	72	190	262
13/03/2020	91	224	315
14/03/2020	108	201	309
15/03/2020	83	181	264
16/03/2020	113	194	307
17/03/2020	178	301	479
18/03/2020	218	452	670
19/03/2020	259	382	641
20/03/2020	283	385	668
21/03/2020	384	468	852

<b>22/03/2020</b>	322	514	836
<b>23/03/2020</b>	295	374	669
<b>Guztira / Total</b>	<b>2728</b>	<b>4918</b>	<b>7646</b>

**BALIOZKOTZE-DATAREN ETA LURRALDE HISTORIKOAREN ARABERAKO  
POR FECHA DE VALIDACIÓN Y TERRITORIO HISTÓRICO**

	1.- Araba		2.- Bizkaia		3.- Gipuzkoa	
	POSITIBOA POSITIVO	EZ POSITIBOA NO POSITIVO	POSITIBOA POSITIVO	EZ POSITIBOA NO POSITIVO	POSITIBOA POSITIVO	EZ POSITIBOA NO POSITIVO
05-feb-20	0	1	0	0	0	0
24-feb-20	0	0	0	3	0	0
25-feb-20	0	0	0	4	0	1
26-feb-20	0	0	0	0	0	3
27-feb-20	0	3	0	7	0	1
28-feb-20	0	2	0	18	0	6
29-feb-20	1	7	0	6	0	0
01-mar-20	1	10	0	5	0	5
02-mar-20	0	13	0	1	0	31
03-mar-20	2	26	2	20	2	38
04-mar-20	2	34	1	9	0	24
05-mar-20	16	5	3	50	0	21
06-mar-20	17	44	6	32	0	34
07-mar-20	29	33	2	37	2	38
08-mar-20	30	10	6	38	3	25
09-mar-20	30	39	12	47	2	16
10-mar-20	42	23	13	82	0	48
11-mar-20	77	34	16	75	5	43
12-mar-20	48	43	14	85	10	62
13-mar-20	41	63	33	95	17	66
14-mar-20	64	44	27	83	17	74
15-mar-20	35	39	29	67	19	75
16-mar-20	45	37	44	84	24	73
17-mar-20	66	46	90	130	22	125
18-mar-20	77	62	96	242	45	148
19-mar-20	82	75	136	200	41	107
20-mar-20	95	98	132	94	56	193
21-mar-20	113	95	217	219	54	154
22-mar-20	93	93	166	206	63	215
23-mar-20	80	63	144	158	71	153
<b>GUZTIRA TOTAL</b>	<b>1086</b>	<b>1042</b>	<b>1189</b>	<b>2097</b>	<b>453</b>	<b>1779</b>

**OSPITALERATUTAKO PAZIENTEEI BURUZKO INFORMAZIOA (15: 00etan)**  
**INFORMACIÓN DE PACIENTES HOSPITALIZADOS (15:00 HORAS)**

OSPITALEA HOSPITAL	SOLAIRUETAN OSPITALERATUAK INGRESADOS EN PLANTA	ZIUn SARTUTA INGRESADOS EN UCI	GUZTIRA OSPITALERATUAK TOTAL INGRESADOS	OSPITALEETAKO ALTAK ALTAS HOSPITALARIAS	ZIUn ALTAK ALTAS UCI
H.U. ARABA	311	33	344	26	0
H. LEZA	-	-	-	-	-
H.U. CRUCES	139	30	169	5	0
H.U. BASURTO	126	16	142	5	0
H.U. GALDAKAO	124	12	136	2	0
H. URDULIZ	62	-	62	1	-
H. SAN ELOY	17	-	17	0	-
H. SANTA MARINA	56	-	56	0	-
H. GORLIZ	5	-	5	3	-
H.U. DONOSTIA	63	11	74	8	0
ONKOLOGIKOA	-	-	-	-	-
H. BIDASOA	9	-	9	1	-
H. MENDARO	10	-	10	0	-
H. EIBAR	19	-	19	0	-
H. ZUMARRAGA	8	-	8	0	-
H. MONDRAGON	20	-	20	0	-
H. LA ASUNCIÓN	7	1	7	1	2
IMQ	38	-	38	-	-
QUIRON	10	3	13	1	0
<b>GUZTIRA / TOTAL</b>	<b>1024</b>	<b>106</b>	<b>1129</b>	<b>53</b>	<b>2</b>

Casos positivos acumulados por TTHH en Euskadi / Euskadin metatutako kasu positiboak, lurralde historikoaren arabera

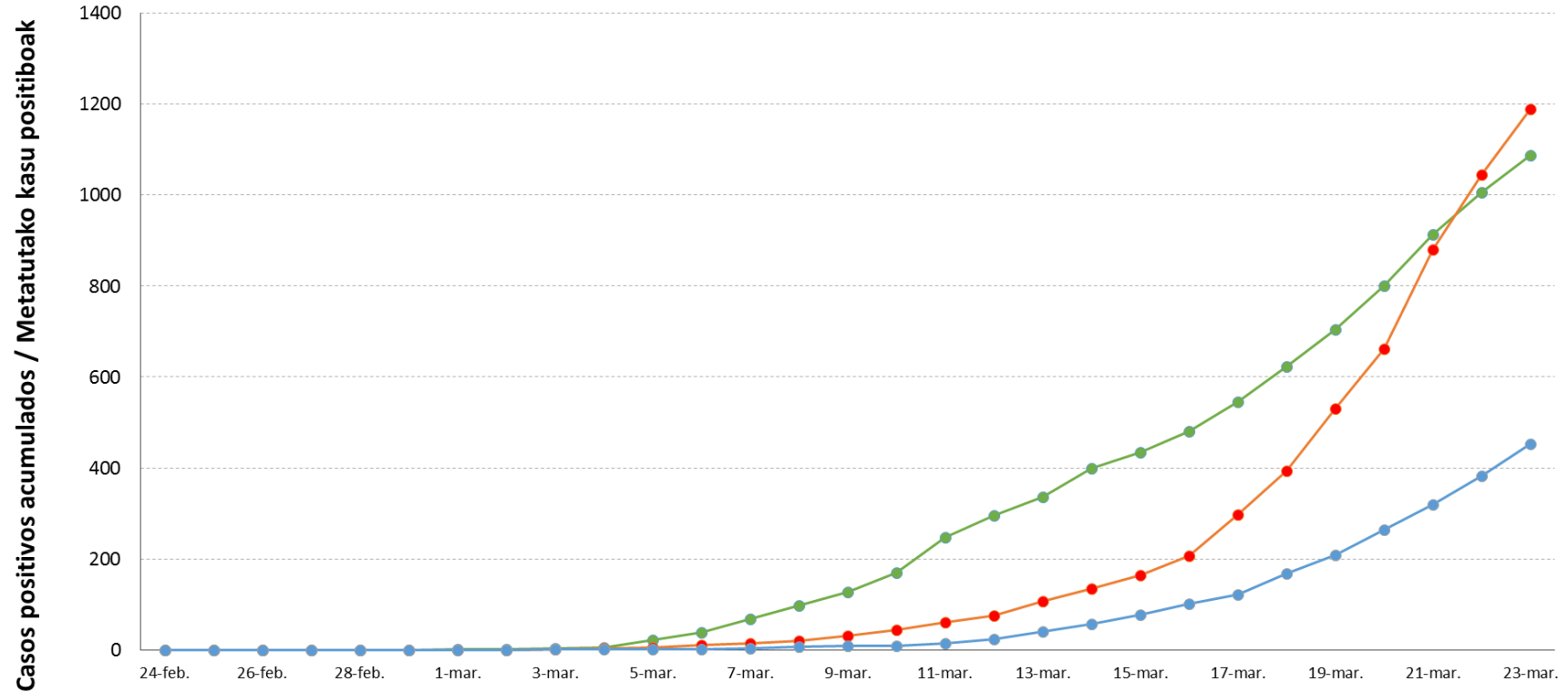

	24-feb.	25-feb.	26-feb.	27-feb.	28-feb.	29-feb.	1-mar.	2-mar.	3-mar.	4-mar.	5-mar.	6-mar.	7-mar.	8-mar.	9-mar.	10-mar.	11-mar.	12-mar.	13-mar.	14-mar.	15-mar.	16-mar.	17-mar.	18-mar.	19-mar.	20-mar.	21-mar.	22-mar.	23-mar.
1.- Araba	0	0	0	0	0	1	2	2	4	6	22	39	68	98	128	170	247	295	336	400	435	480	546	623	705	800	913	1006	1086
2.- Bizkaia	0	0	0	0	0	0	0	0	2	3	6	12	14	20	32	45	61	75	108	135	164	208	298	394	530	662	879	1045	1189
3.- Gipuzkoa	0	0	0	0	0	0	0	0	2	2	2	2	4	7	9	9	14	24	41	58	77	101	123	168	209	265	319	382	453

### Casos positivos nuevos por TTHH en Euskadi / Kasu positibo berriak Euskadiko lurralde historikoen arabera

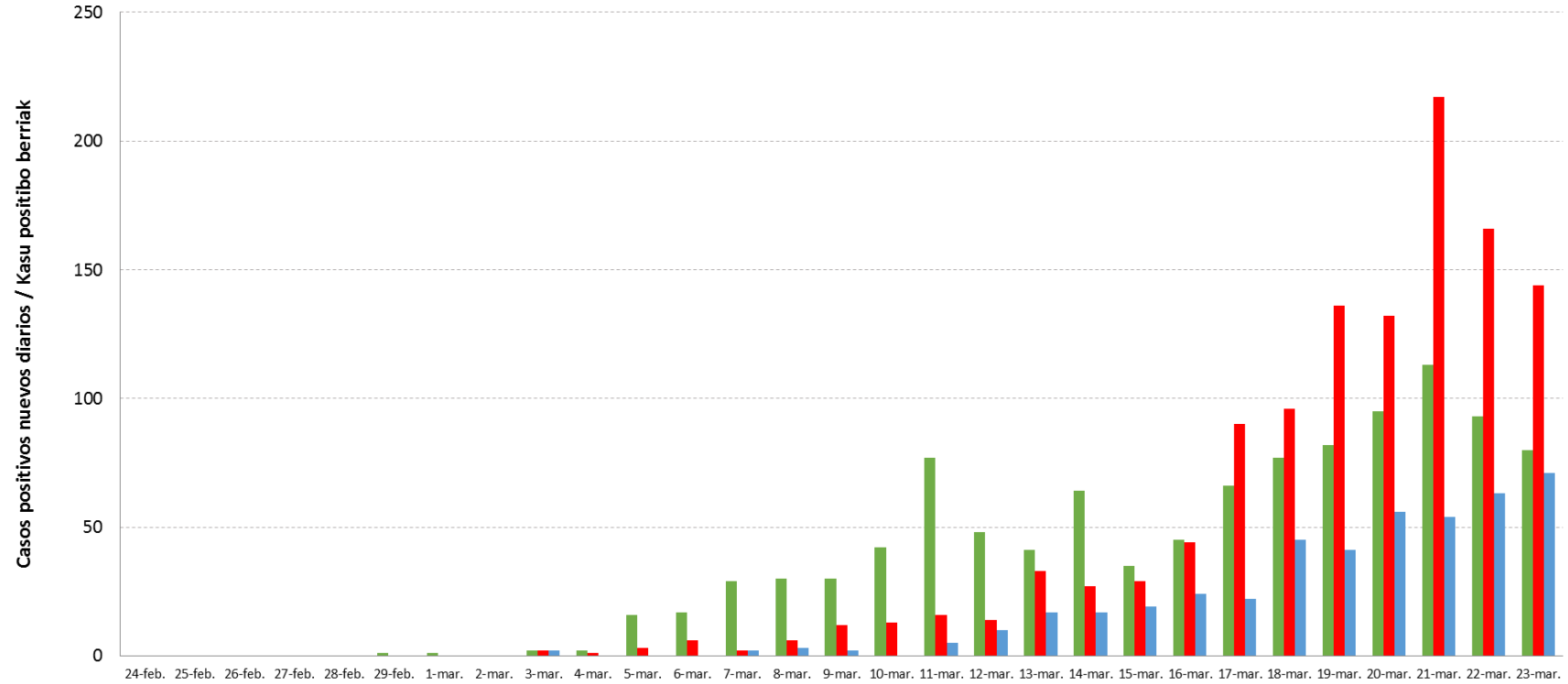

	24-feb.	25-feb.	26-feb.	27-feb.	28-feb.	29-feb.	1-mar.	2-mar.	3-mar.	4-mar.	5-mar.	6-mar.	7-mar.	8-mar.	9-mar.	10-mar.	11-mar.	12-mar.	13-mar.	14-mar.	15-mar.	16-mar.	17-mar.	18-mar.	19-mar.	20-mar.	21-mar.	22-mar.	23-mar.
1.- Araba	0	0	0	0	0	1	1	0	2	2	16	17	29	30	30	42	77	48	41	64	35	45	66	77	82	95	113	93	80
2.- Bizkaia	0	0	0	0	0	0	0	0	2	1	3	6	2	6	12	13	16	14	33	27	29	44	90	96	136	132	217	166	144
3.- Gipuzkoa	0	0	0	0	0	0	0	0	2	0	0	0	2	3	2	0	5	10	17	17	19	24	22	45	41	56	54	63	71

### Casos positivos nuevos en Euskadi / Kasu positibo berriak Euskadin

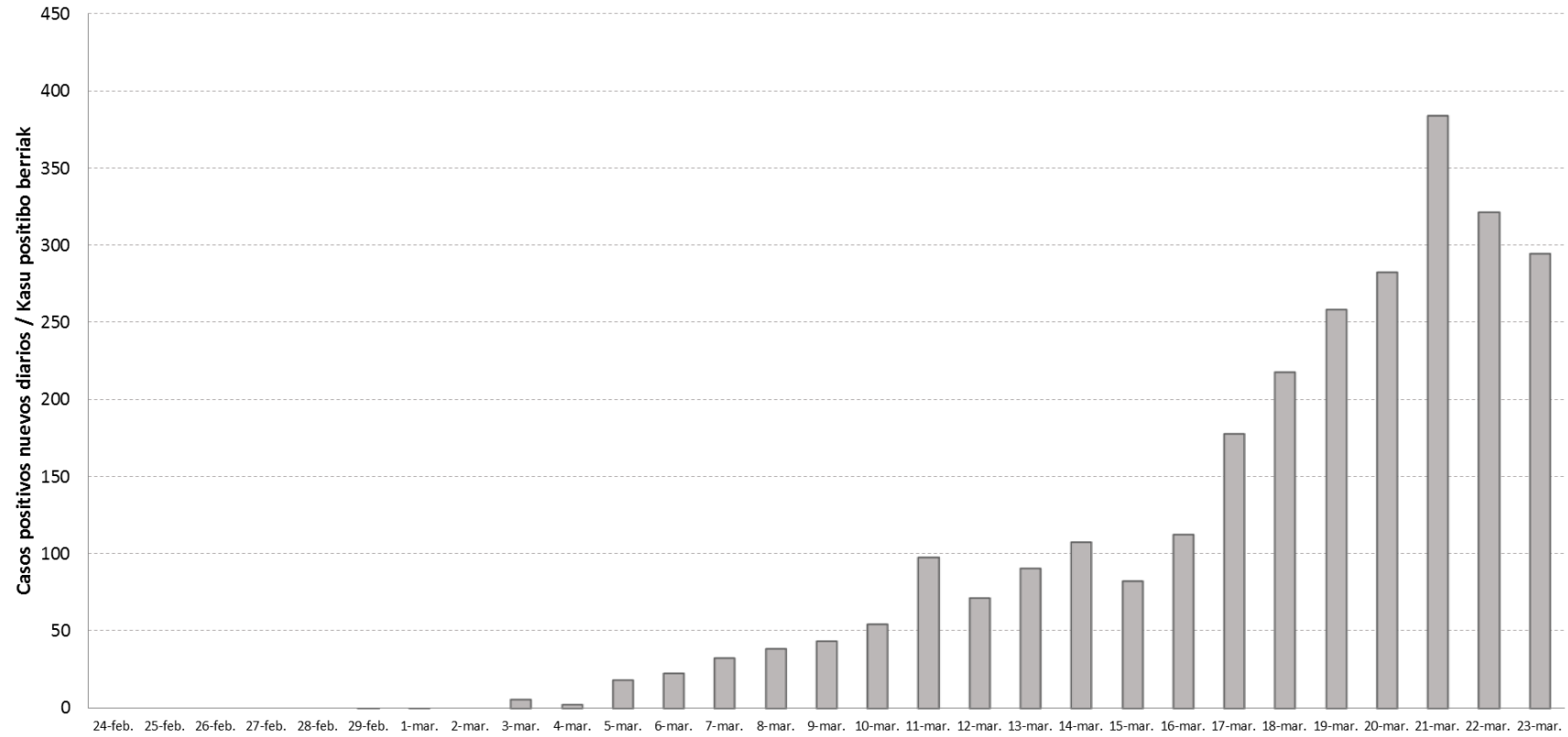

	24-feb.	25-feb.	26-feb.	27-feb.	28-feb.	29-feb.	1-mar.	2-mar.	3-mar.	4-mar.	5-mar.	6-mar.	7-mar.	8-mar.	9-mar.	10-mar.	11-mar.	12-mar.	13-mar.	14-mar.	15-mar.	16-mar.	17-mar.	18-mar.	19-mar.	20-mar.	21-mar.	22-mar.	23-mar.
■ Euskadi	0	0	0	0	0	1	1	0	6	3	19	23	33	39	44	55	98	72	91	108	83	113	178	218	259	283	384	322	295

## KASU POSITIBOEN ANALISIA / ANÁLISIS DE POSITIVOS

	POSITIBOAK / POSITIVOS	%
Gizonak / Hombres	1349	49,5%
Emakumeak / Mujeres	1379	50,5%

	POSTIBOAK POSITIVOS	Biztanleria Población 2019	100.000 biztanleko tasa Tasa por 100.000 habitantes	Kasuen guztizkoaren gaineko % % sobre el total de los casos
0 - 9	16	195.423	8,2	0,6%
10 - 19	33	206.343	16,0	1,2%
20 - 29	139	194.050	71,6	5,1%
30 - 39	269	266.369	101,0	9,9%
40 - 49	393	358.785	109,5	14,4%
50 - 59	501	335.098	149,5	18,4%
60 - 69	480	272.250	176,3	17,6%
70 - 79	430	202.172	212,7	15,8%
80 - 89	346	127.540	271,3	12,7%
Más de 90 edo gehiago	121	29.987	403,5	4,4%
<b>GUZTIRA / TOTAL</b>	<b>2728</b>	<b>2.188.017</b>	<b>124,7</b>	<b>100%</b>

	N	%
1.- BERRESKURATUAK / RECUPERADOS	48	1,8%
2.- ZALANTZAZKOAK / DUDOSOS	39	1,4%
3.- EZ BERRESKURATUAK / NO RECUPERADOS	2508	91,9%
4.- HILDAKOAK / FALLECIDOS	133	4,9%

(\*)"Berreskuratutako" pertsonak tentuz aztertzea. Azken analisian negatibo eman duten kasuak dira. Aurreko datuekin izan daitezkeen desadostasunen arrazoia da pertsona bat berreskuratutzat hartzeko garaian zorrotzak izaten ari direla. Egun gehiago behar dira datu horietaz ziur egoteko.

(\*) El análisis de las personas "Recuperadas" con cautela. Son casos que en su última analítica han dado negativo en ella. Las posibles discrepancias con datos anteriores se deben a que se está siendo exigentes a la hora de considerar a una persona como recuperada. Es preciso de más días para estar seguros de estos datos.

	N	%
Ospitaleko altak / Altas hospitalarias	296	10,9%



## HILGARRITASUNA / LETALIDAD

	Positivos(*)	Fallecidos(*)	Letalidad
<b>0 - 9 años</b>	16	0	0,0%
<b>10 - 19 años</b>	33	0	0,0%
<b>20 - 29 años</b>	139	1	0,7%
<b>30 - 39 años</b>	269	0	0,0%
<b>40 - 49 años</b>	393	1	0,3%
<b>50 - 59 años</b>	501	5	1,0%
<b>60 - 69 años</b>	480	10	2,1%
<b>70 - 79 años</b>	430	29	6,7%
<b>80 - 89 años</b>	346	59	17,1%
<b>90 o más años</b>	121	28	23,1%
<b>Total</b>	<b>2728</b>	<b>133</b>	<b>4,9%</b>

(\*) Hildakoen kopurua agian ez dator bat egunen batean ospitaleetatik datozen datuekin, bi informazio-sistemen artean dekalaje bat dagoelako, eta dekalaje hori hurrengo egunetan zuzenduko da.

(\*) El número de fallecidos puede que algún día no coincida con los datos que provienen de los hospitales porque existe un decalaje entre ambos sistemas de información que se corregirá en días posteriores.

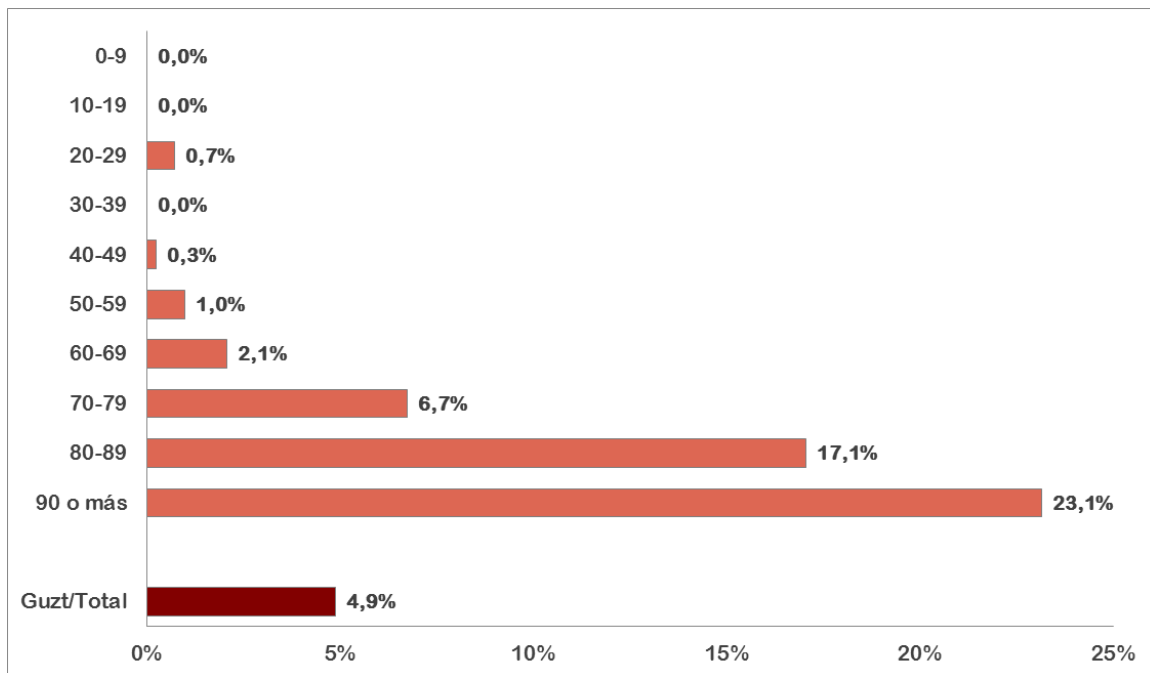

### KASU POSITIBOAK, HILDAKOAK ETA HILGARRITASUNA SEXUAREN ARABERA / POSITIVOS, FALLECIDOS Y LETALIDAD POR SEXO

	Kasu positiboak / Positivos			Hildakoak / Fallecimientos			Hilgarritasuna / Letalidad		
	Gizonak Hombres	Emakumeak Mujeres	Guztirua Total	Gizonak Hombres	Emakumeak Mujeres	Guztirua Total	Gizonak Hombres	Emakumeak Mujeres	Guztirua Total
<b>0 - 9 años</b>	10	6	16	0	0	0	0,0%	0,0%	0,0%
<b>10 - 19 años</b>	10	23	33	0	0	0	0,0%	0,0%	0,0%
<b>20 - 29 años</b>	43	96	139	0	1	1	0,0%	1,0%	0,7%
<b>30 - 39 años</b>	110	159	269	0	0	0	0,0%	0,0%	0,0%
<b>40 - 49 años</b>	185	208	393	1	0	1	0,5%	0,0%	0,3%
<b>50 - 59 años</b>	236	265	501	0	5	5	0,0%	1,9%	1,0%
<b>60 - 69 años</b>	255	225	480	8	2	10	3,1%	0,9%	2,1%
<b>70 - 79 años</b>	261	169	430	19	10	29	7,3%	5,9%	6,7%
<b>80 - 89 años</b>	192	154	346	37	22	59	19,3%	14,3%	17,1%
<b>90 o más años</b>	47	74	121	13	15	28	27,7%	20,3%	23,1%
<b>Total</b>	<b>1349</b>	<b>1379</b>	<b>2728</b>	<b>78</b>	<b>55</b>	<b>133</b>	<b>5,8%</b>	<b>4,0%</b>	<b>4,9%</b>

### HILGARRITASUNA ETA TESTAK MILIOI BIZTANLEKO / LETALIDAD Y TEST POR MILLÓN DE HABITANTES

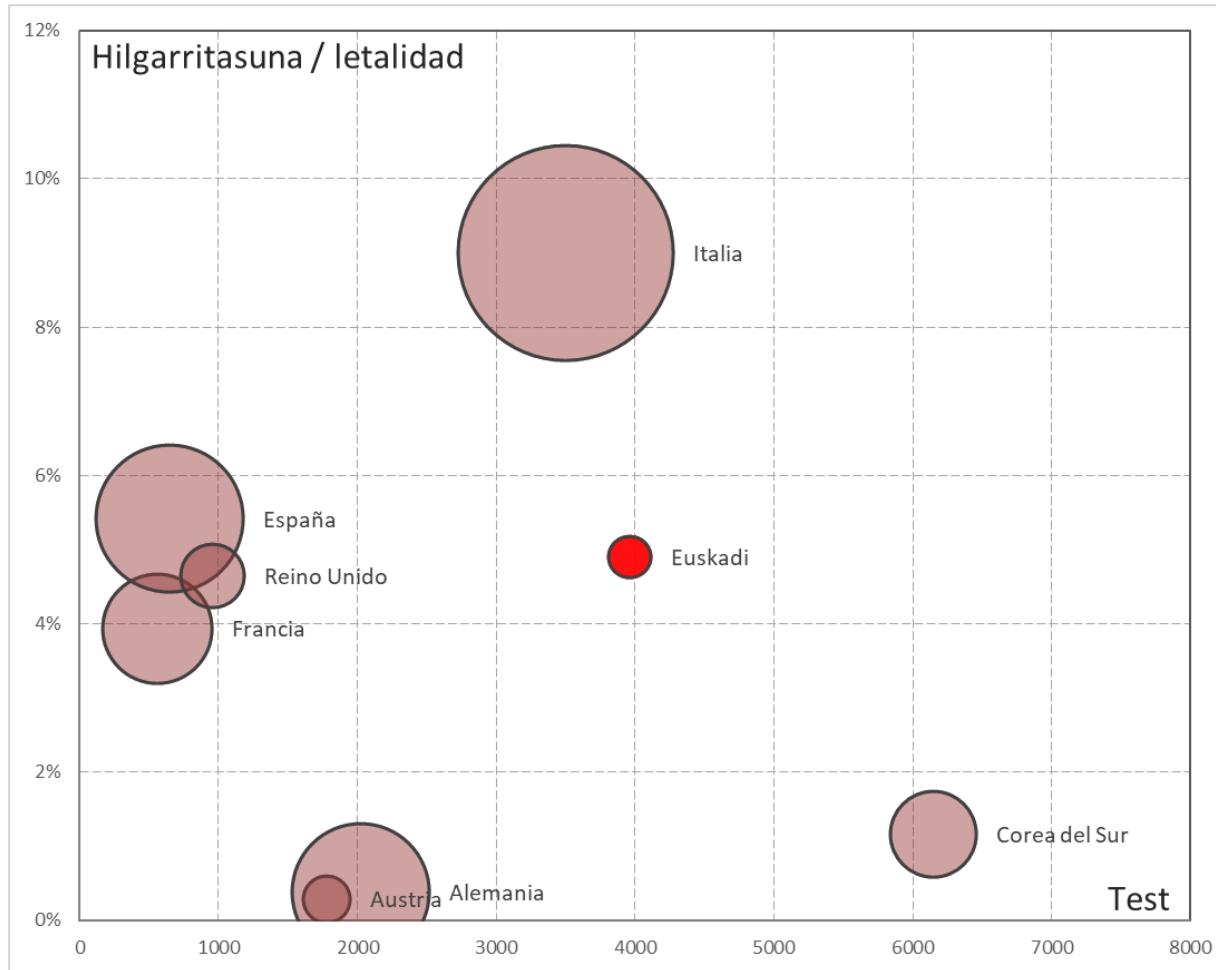

## POSITIBOAK EUSKADIKO UDALERRIETAN

Kasu kopuru handienetik txikienera ordenatuta.

## POSITIVOS EN LOS MUNICIPIOS DE EUSKADI

Ordenado de mayor a menor número de casos.

Municipio	Positivos
VITORIA-GASTEIZ	900
BILBAO	345
BASAURI	129
GETXO	102
DONOSTIA / SAN SEBASTIAN	92
BARAKALDO	80
LEIOA	60
IRUN	46
ERANDIO	43
SANTURTZI	40
TOLOSA	35
GALDAKAO	33
PORTUGALETE	26
ARRASATE/MONDRAGON	22
EIBAR	21
LABASTIDA/BASTIDA	21
ZARAUTZ	21
AMOREBIETA-ETXANO	20
DURANGO	19
ERRETERIA	19
VALLE DE TRAPAGA-TRAPAGARAN	19
LAUDIO/LLODIO	17
BERMEO	16
PASAIA	16
ETXEBARRI	13
HERNANI	13
SOPELA	11
ARETXABAETA	10
AMURRIO	9
GERNIKA-LUMO	9
IRUÑA OKA/IRUÑA DE OCA	9
BERGARA	8
ELORRIO	8
MUNGIA	8
BERANGO	7
IRURA	7
SESTAO	7
URDUÑA/ORDUÑA	7
ARRIGORRIAGA	6
AYALA/AIARA	6
BALMASEDA	6
IBARRA	6
OIARTZUN	6
OÑATI	6
SALVATIERRA/AGURAIN	6
URDULIZ	6
ZUMARRAGA	6
ALEGRIA-DULANTZI	5
ELGOIBAR	5
ERMUA	5
GORLIZ	5
HONDARRIBIA	5
LASARTE-ORIA	5
LEGUTIO	5
LOIU	5
MUSKIZ	5
ORTUELLA	5
OYON-OION	5
SAMANIEGO	5
VILLABONA	5

ZUIA	5
ABADIÑO	4
ABANTO Y CIERVANA-ABANTO ZIERB	4
ANDOAIN	4
ANOETA	4
BUSTURIA	4
GORDEXOLA	4
GÜEÑES	4
LEGAZPI	4
LEZO	4
MUTRIKU	4
PLENTZIA	4
ZALLA	4
ZEGAMA	4
ARTZINIEGA	3
ASTIGARRAGA	3
BARRUNDIA	3
CAMPEZO/KANPEZU	3
DERIO	3
LEZAMA	3
OROZKO	3
SAN MILLAN/DONEMILIAGA	3
SONDIKA	3
URKABUSTAIZ	3
URNIETA	3
URRETXU	3
ZIGOITIA	3
ZUMAIA	3
ALTZO	2
ARRATZUA-UBARRUNDIA	2
AZKOITIA	2
AZPEITIA	2
BERNEDO	2
BILBAO-GASTEIZ	2
ELBURGO/BURGELU	2
ESKORIATZA	2
GETARIA	2
IGORRE	2
IURRETA	2
LEKEITIO	2
MENDARO	2
ORDIZIA	2
OTXANDIO	2
UGAO-MIRABALLES	2
ZALDIBAR	2
ZAMUDIO	2
ALEGIA	1
ALKIZA	1
ALONSOTEGI	1
ANTZUOLA	1
ARAMA	1
ARAMAIO	1
AREATZA	1
ARRAIA-MAEZTU	1
ARRATZU	1
ARTZENTALES	1
ASPARRENA	1
ASTEASU	1
BAKIO	1
BARRIKA	1
BAÑOS DE EBRO/MAÑUETA	1
BEASAIN	1
BERANTEVILLA	1
DEBA	1
ELCIEGO	1
GAMIZ-FIKA	1
IDIAZABAL	1
LAGUARDIA	1
LAUKIZ	1
LAZKAO	1

LEMOA	1
LEMOIZ	1
MARKINA-XEMEIN	1
MENDEXA	1
MEÑAKA	1
MORGA	1
MUNDAKA	1
ONDARROA	1
RIBERA BAJA/ERRIBERA BEITIA	1
SORALUZE-PLACENCIA DE LAS ARMA	1
TRUCIOS-TURTZIOZ	1
USURBIL	1
ZARATAMO	1
ZEANURI	1
ZEBERIO	1
ZIERBENA	1
ZIZURKIL	1

(\*) Udalerriko positiboak analisisietako datuetatik datoz, goizeko 08:00etan. Horregatik, guztizkoak ez datoz bat arratsaldeko 20:00etako analisisien emaitzekin. Baliteke, gainera, egunez egun desadostasun txikiak egotea. Informazioa etengabe berrikusten eta arazten ari da. Baliteke, gardentasunaren mesedetan, akats puntualen bat egotea, gerora zuzenduko dena.

(\*) Los positivos por municipio provienen de datos de las analíticas a las 08:00 de la mañana. Es por ello que los totales no coinciden con los de los resultados de las analíticas de las 20:00 de la tarde. Puede además que haya pequeñas discrepancias de día a día. La información está continuamente siendo revisada y depurada. En aras de la transparencia puede que haya algún error puntual que posteriormente será corregido.

**POSITIBOAK EUSKADIKO EREMUETAN / POSITIVOS EN LAS ZONAS DE SALUD DE EUSKADI**

Kasu kopuru handienetik txikienera ordenatuta / Ordenado de mayor a menor número de casos

ZONA DE SALUD	Nº Positivos	Población	Tasa x 100.00 habitantes
San Martín	136	29720	457,6
Lakuabizkarra	99	27297	362,7
Olaguibel	98	26312	372,5
Sansomendi	72	8540	843,1
Basauri-Kareaga	69	15670	440,3
Zabalgana	65	24238	268,2
Las Arenas	61	33616	181,5
Basauri-Ariz	61	25227	241,8
La Habana	54	10002	539,9
Gazalbide-Txagorritxu	52	12823	405,5
Salburua	51	16172	315,4
Casco Viejo (Vitoria-Gasteiz)	49	17176	285,3
Olarizu	48	13534	354,7
Lakua-Arriaga	45	13568	331,7
Zaramaga	42	11665	360,1
Leioa	39	23280	167,5
Rioja Alavesa	37	11509	321,5
Bombero Etxaniz	37	39066	94,7
Deusto	36	24820	145,0
Tolosa	35	18856	185,6
Aranbizkarra I	34	13641	249,2
Algorta	34	34005	100,0
Aranbizkarra II	33	13850	238,3
Galdakao	32	31357	102,1
Irún-Centro	31	34001	91,2
Alango	28	17645	158,7
Rekalde	27	26425	102,2
San Ignacio	27	23878	113,1
Astrabudua	25	10152	246,3
Arrasate	24	23445	102,4
Santurtzi-Kabiezes	23	25761	89,3
Aiala	23	19290	119,2
Mirivilla/La Merced	22	19148	114,9
La Merced/Mirivilla	22	19148	114,9
Txurdinaga	22	14569	151,0
Ondarreta	22	33535	65,6
Gazteleku	21	21147	99,3
Sopelana	21	23887	87,9
Llodio	21	22356	93,9
Llanada Alavesa	20	12975	154,1
Indautxu	20	17328	115,4
Durango	20	33556	59,6
Trapagaran	19	11878	160,0
Amorebieta	19	18711	101,5
Hernani-Urnieta-Astigarraga	19	31961	59,4
Zarautz-Orio-Aia	19	31027	61,2
Abetxuko	18	3557	506,0
Txorierri	18	18678	96,4
Villabona	18	15547	115,8
Dumboa	18	25680	70,1
Santurtzi-Centro-Mamariga	17	17545	96,9
Basurto	17	21246	80,0
Bermeo	17	18955	89,7
La Paz	16	20620	77,6
Erandio	16	13901	115,1
Amara Berri	16	35050	45,6
Javier Sáenz de Buruaga	15	14963	100,2
Lutxana	14	6632	211,1
Mina del Morro	14	10678	131,1
Abadiño-Elorrio-Berriz	14	24558	57,0
Eibar	14	17323	80,8
Iztietia-Errenteria	14	25937	54,0
Zuazo	13	18461	70,4
Otxarkoaga	13	11077	117,4
Mungia	13	26584	48,9
Valle de Leniz	13	11317	114,9
Gros	13	26743	48,6
Urban	12	7552	158,9
Etxebarri	12	11012	109,0

Lezo-San Juan	12	8344	143,8
Norte-Zuia	11	6598	166,7
San Vicente	11	19872	55,4
Zaballa	11	12340	89,1
Zurbaran	11	10950	100,5
San Adrián	11	10068	109,3
Gorliz-Plentzia	11	12850	85,6
Norte-Legutio	9	4566	197,1
Abanto-Muskiz	9	17105	52,6
Portugalete-Castaños	9	17724	50,8
Portugalete-Buenavista	9	13678	65,8
Sodupe-Güeñes	9	8251	109,1
Begoña	9	11082	81,2
Casco Viejo (Bilbao)	9	12562	71,6
Gernika	9	17064	52,7
Bergara	9	18367	49,0
Balmaseda	8	11874	67,4
Portugalete-Repelega	8	18828	42,5
La Peña	8	9772	81,9
Karmelo	8	12231	65,4
Elgoibar	8	17576	45,5
Alza-Roteta	8	17272	46,3
Amara Centro	8	12955	61,8
Parte Vieja	8	12779	62,6
Boluetza-Sagarminaga	7	9670	72,4
Zorroza- Alonsotegi	7	14059	49,8
Arrigorriaga	7	16312	42,9
Torrekua	7	9811	71,3
Zumarraga	7	17819	39,3
Ibarra	7	7656	91,4
Montaña Alavesa	6	2654	226,1
Markonzaga	6	17010	35,3
Santutxu-Solokoetxe	6	14187	42,3
Gernikaldea	6	9275	64,7
Oñati	6	11344	52,9
Lasarte-Usurbil	6	25136	23,9
Oiartzun	6	10290	58,3
Pasaia San Pedro	6	9749	61,5
Hondarribia	6	17147	35,0
Valles Alaveses I	5	5610	89,1
Ortuella	5	8359	59,8
Rontegi	5	12516	39,9
Arratia	5	13754	36,4
Deba	5	10788	46,3
Ermua	5	17253	29,0
Beasain	5	21189	23,6
Beraun-Errenteria	5	14090	35,5
Egia	5	13125	38,1
Zumaia-Zestoa-Getaria	5	17132	29,2
Legazpi	4	8462	47,3
Andoain	4	14929	26,8
Zalla	3	11784	25,5
Kueto	3	10398	28,9
Lekeitio	3	10540	28,5
Ordizia	3	12388	24,2
Alegia	3	6826	43,9
Intxaurrondo	3	11414	26,3
Loiola	3	6924	43,3
Valles Alaveses II	2	2993	66,8
Azkoitia	2	11879	16,8
Azpeitia	2	15445	12,9
Lazkao	2	8061	24,8
Bidebieta	2	7306	27,4
Pasaia Antxo	2	7572	26,4
Markina-Xemein	1	6125	16,3
Ondarroa	1	9890	10,1

(\*) Osasun-eremuaren araberako positiboak analitiken datuetatik datoz, goizeko 08:00etan. Horregatik, guztizkoak ez datoz bat arratsaldeko 20:00etako analisien emaitzekin. Baliteke, gainera, egunez egun desadostasun txikiak egotea. Informazioa etengabe berrikusten eta arazten ari da. Baliteke, gardentasunaren mesedetan, akats puntualen bat egotea, gerora zuzenduko dena.

(\*) Los positivos por zona de salud provienen de datos de las analíticas a las 08:00 de la mañana. Es por ello que los totales no coinciden con los de los resultados de las analíticas de las 20:00 de la tarde. Puede además que haya pequeñas discrepancias de día a día. La información está continuamente siendo revisada y depurada. En aras de la transparencia puede que haya algún error puntual que posteriormente será corregido.

## 1. Grafikoa. Euskadiko udalerrietako positibo kopurua

### Gráfico 1. Número de positivos en los municipios de Euskadi

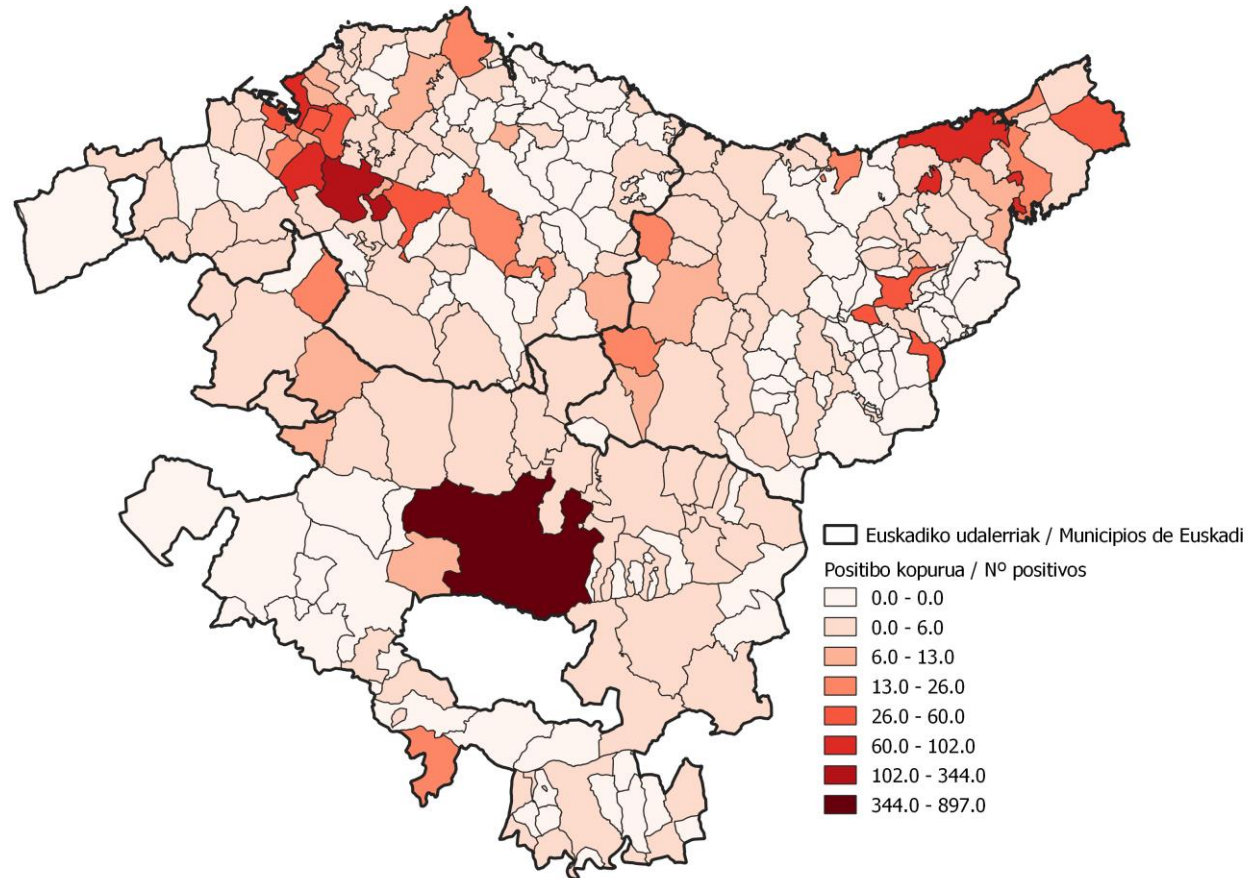



## 2. Grafikoa. 100.000 biztanleko tasa Euskadiko udalerrietan

### Gráfico 2. Tasa por cada 100.000 habitantes en los municipios de Euskadi

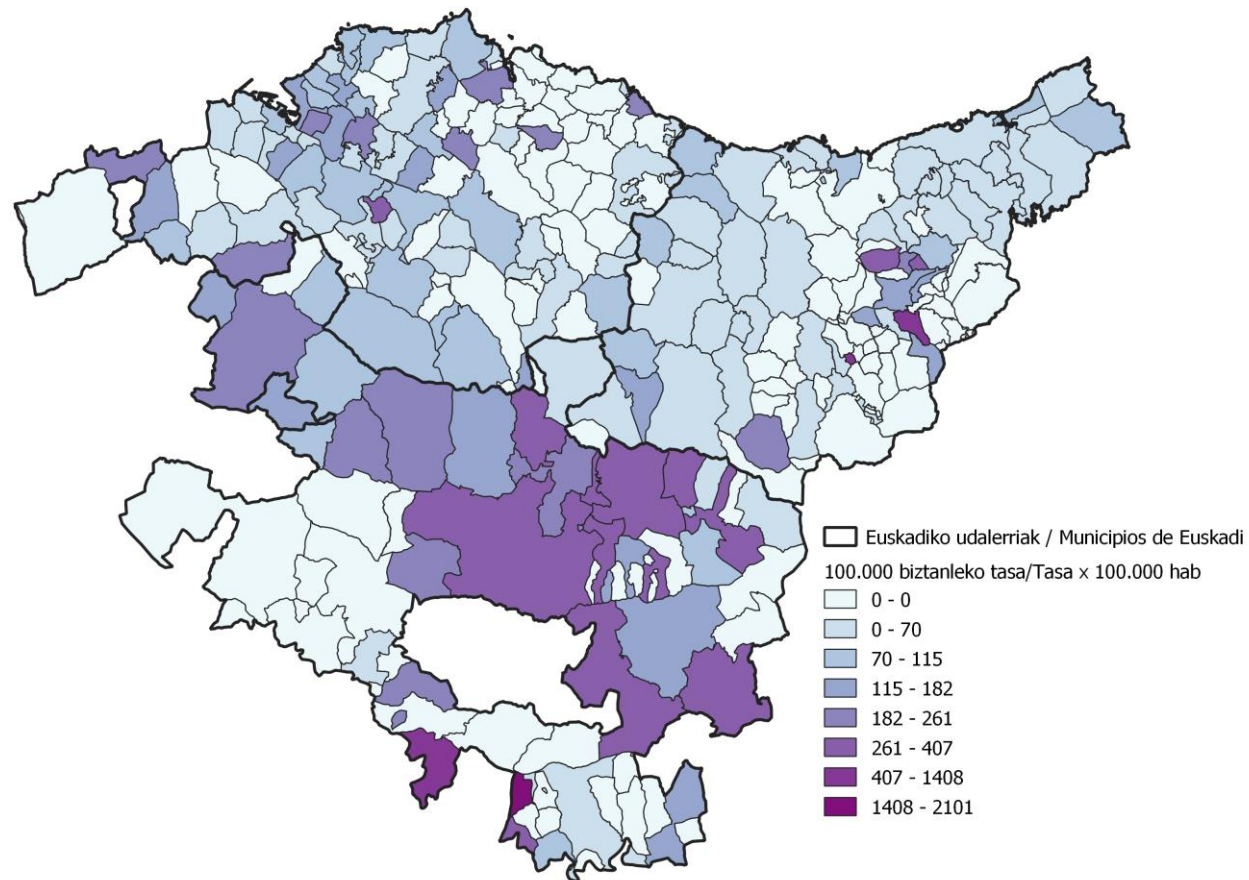

### 3. Grafikoa. Euskadiko osasun-eremuetako positibo kopurua

### Gráfico 3. Número de positivos en las zonas de salud de Euskadi

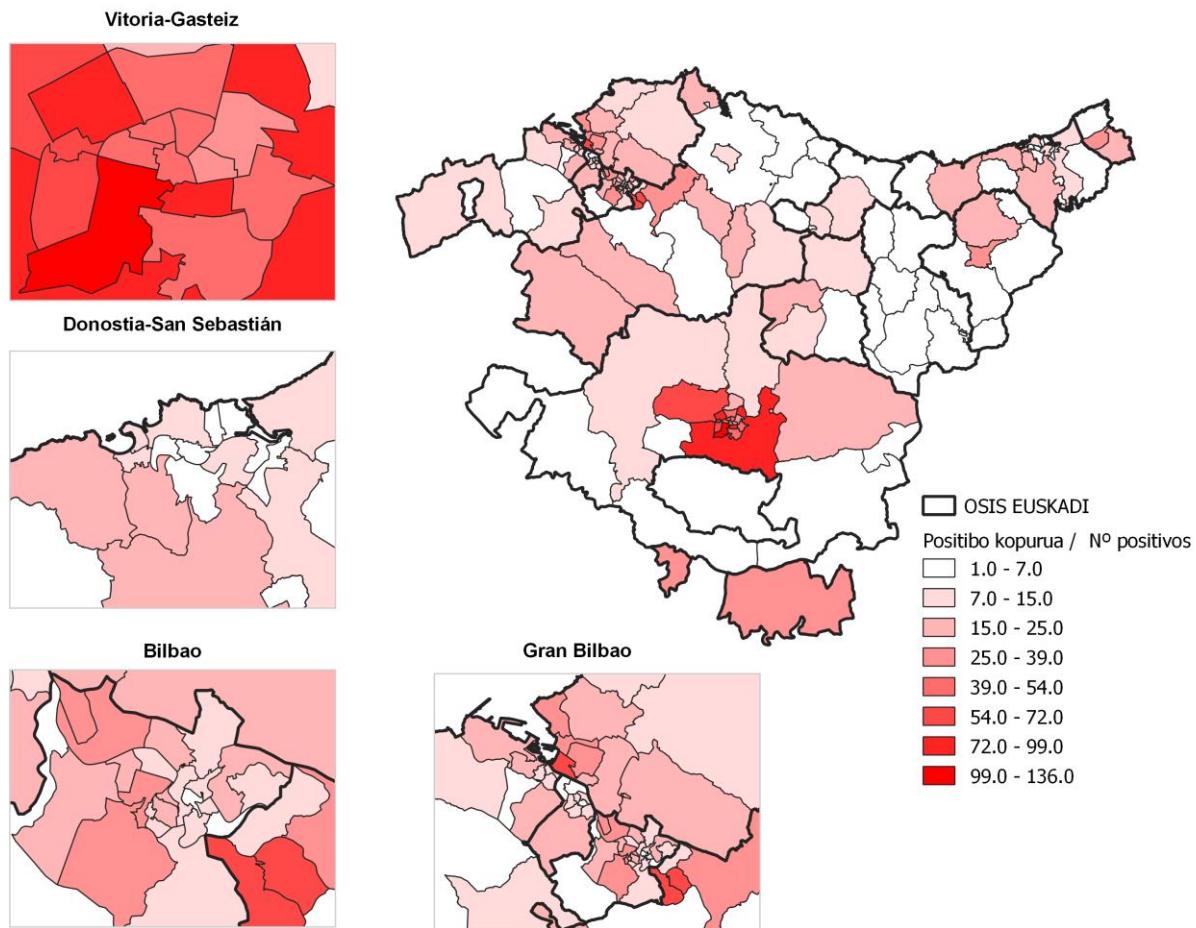

## 4. grafikoa. 100.000 biztanleko tasa Euskadiko osasun-eremuetan

### Gráfico 4. Tasa por cada 100.000 habitantes en las zonas de salud de Euskadi

