

## ANALISIA / ANÁLISIS - 22/03/2020 (20:00 horas)

Analitiken datuak 20:00ak arte / Datos de analíticas hasta las 20:00 horas.

Analitikak guztira / Total de analíticas: 7.939

Paziente bakarrak / Pacientes únicos: 7.047

### LURRALDE HISTORIKOAREN ARABERA / POR TERRITORIO HISTÓRICO

	POSITIBOA POSITIVO	EZ POSITIBOA NO POSITIVO	GUZTIRA TOTAL
1.- Araba	1009	995	2004
2.- Bizkaia	1032	1976	3008
3.- Gipuzkoa	380	1655	2035
<b>Guztira / Total</b>	<b>2421</b>	<b>4626</b>	<b>7047</b>

### BALIOZKOTZE-DATAREN ARABERAKO / POR FECHA DE VALIDACIÓN

Baliozkotze-data Fecha Validación	POSITIBOA POSITIVO	EZ POSITIBOA NO POSITIVO	GUZTIRA TOTAL
05/02/2020	0	1	1
24/02/2020	0	3	3
25/02/2020	0	5	5
26/02/2020	0	3	3
27/02/2020	0	11	11
28/02/2020	0	26	26
29/02/2020	1	13	14
01/03/2020	1	20	21
02/03/2020	0	45	45
03/03/2020	6	85	91
04/03/2020	3	67	70
05/03/2020	19	78	97
06/03/2020	23	113	136
07/03/2020	33	108	141
08/03/2020	39	74	113
09/03/2020	44	102	146
10/03/2020	55	155	210
11/03/2020	98	152	250
12/03/2020	72	192	264
13/03/2020	91	224	315
14/03/2020	108	203	311
15/03/2020	83	181	264
16/03/2020	113	196	309
17/03/2020	178	302	480
18/03/2020	218	452	670
19/03/2020	259	387	646
20/03/2020	283	397	680
21/03/2020	377	486	863
22/03/2020	317	545	862
<b>Guztira / Total</b>	<b>2421</b>	<b>4626</b>	<b>7047</b>

**BALIOZKOTZE-DATAREN ETA LURRALDE HISTORIKOAREN ARABERAKO  
 POR FECHA DE VALIDACIÓN Y TERRITORIO HISTÓRICO**

	1.- Araba		2.- Bizkaia		3.- Gipuzkoa	
	POSITIBOA POSITIVO	EZ POSITIBOA NO POSITIVO	POSITIBOA POSITIVO	EZ POSITIBOA NO POSITIVO	POSITIBOA POSITIVO	EZ POSITIBOA NO POSITIVO
05-feb-20	0	1	0	0	0	0
24-feb-20	0	0	0	3	0	0
25-feb-20	0	0	0	4	0	1
26-feb-20	0	0	0	0	0	3
27-feb-20	0	3	0	7	0	1
28-feb-20	0	2	0	18	0	6
29-feb-20	1	7	0	6	0	0
01-mar-20	1	10	0	5	0	5
02-mar-20	0	13	0	1	0	31
03-mar-20	2	26	2	20	2	39
04-mar-20	2	34	1	9	0	24
05-mar-20	16	6	3	50	0	22
06-mar-20	17	45	6	33	0	35
07-mar-20	29	33	2	37	2	38
08-mar-20	30	10	6	39	3	25
09-mar-20	30	39	12	47	2	16
10-mar-20	42	23	13	83	0	49
11-mar-20	77	34	16	75	5	43
12-mar-20	48	43	14	86	10	63
13-mar-20	41	63	33	95	17	66
14-mar-20	64	46	27	83	17	74
15-mar-20	35	39	29	67	19	75
16-mar-20	45	37	44	85	24	74
17-mar-20	66	46	90	130	22	126
18-mar-20	77	63	96	240	45	149
19-mar-20	82	76	136	203	41	108
20-mar-20	95	102	132	98	56	197
21-mar-20	113	98	210	231	54	157
22-mar-20	96	96	160	221	61	228
<b>GUZTIRA TOTAL</b>	<b>1009</b>	<b>995</b>	<b>1032</b>	<b>1976</b>	<b>380</b>	<b>1655</b>

**OSPITALERATUTAKO PAZIENTEEI BURUZKO INFORMAZIOA (15: 00etan)**  
**INFORMACIÓN DE PACIENTES HOSPITALIZADOS (15:00 HORAS)**

OSPITALEA HOSPITAL	SOLAIRUETAN OSPITALERATUAK INGRESADOS EN PLANTA	ZIUn SARTUTA INGRESADOS EN UCI	GUZTIRA OSPITALERATUAK TOTAL INGRESADOS	OSPITALEETAKO ALTAK ALTAS HOSPITALARIAS	ZIUn ALTAK ALTAS CIU
H.U. ARABA	295	33	328	56	0
H. LEZA	-	-	-	-	-
H.U. CRUCES	120	25	145	0	2
H.U. BASURTO	110	9	119	0	0
H.U. GALDAKAO	121	11	132	4	0
H. URDULIZ	55	-	55	0	-
H. SAN ELOY	11	-	11	0	-
H. SANTA MARINA	39	-	39	0	-
H. GORLIZ	7	-	7	3	-
H.U. DONOSTIA	56	8	64	2	0
ONKOLOGIKOA	-	-	-	-	-
H. BIDASOA	7	-	7	1	-
H. MENDARO	9	-	9	0	-
H. EIBAR	20	-	20	0	-
H. ZUMARRAGA	7	-	7	0	-
H. MONDRAGON	21	-	21	1	-
H. LA ASUNCIÓN	6		6		
IMQ	22	-	22	-	-
QUIRON	10	3	13	-	-
<b>GUZTIRA / TOTAL</b>	<b>916</b>	<b>89</b>	<b>1005</b>	<b>67</b>	<b>2</b>

Casos positivos acumulados por TTHH en Euskadi / Euskadin metatutako kasu positiboak, lurralde historikoaren arabera

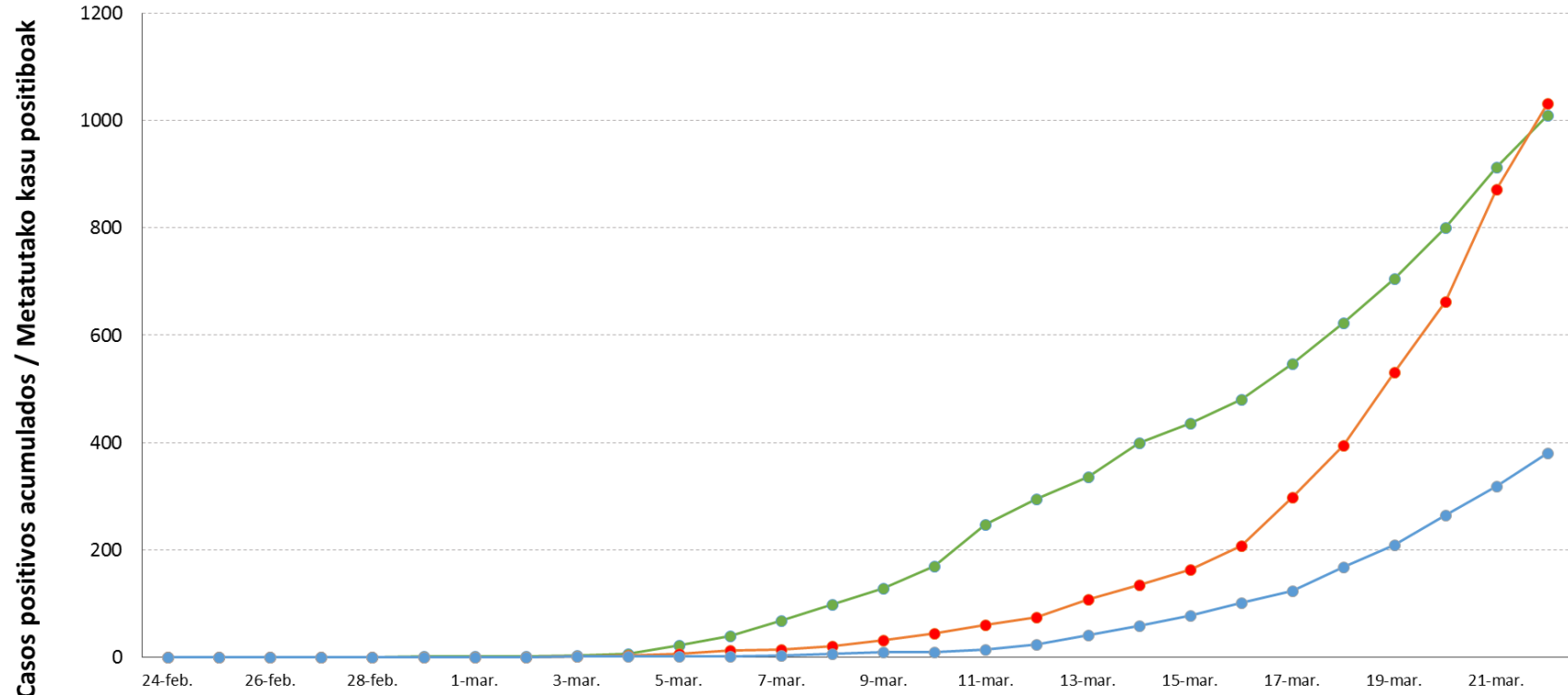

	24-feb.	25-feb.	26-feb.	27-feb.	28-feb.	29-feb.	1-mar.	2-mar.	3-mar.	4-mar.	5-mar.	6-mar.	7-mar.	8-mar.	9-mar.	10-mar.	11-mar.	12-mar.	13-mar.	14-mar.	15-mar.	16-mar.	17-mar.	18-mar.	19-mar.	20-mar.	21-mar.	22-mar.
1.- Araba	0	0	0	0	0	1	2	2	4	6	22	39	68	98	128	170	247	295	336	400	435	480	546	623	705	800	913	1009
2.- Bizkaia	0	0	0	0	0	0	0	0	2	3	6	12	14	20	32	45	61	75	108	135	164	208	298	394	530	662	872	1032
3.- Gipuzkoa	0	0	0	0	0	0	0	0	2	2	2	2	4	7	9	9	14	24	41	58	77	101	123	168	209	265	319	380

### Casos positivos nuevos por TTHH en Euskadi / Kasu positibo berriak Euskadiko lurralde historikoen arabera

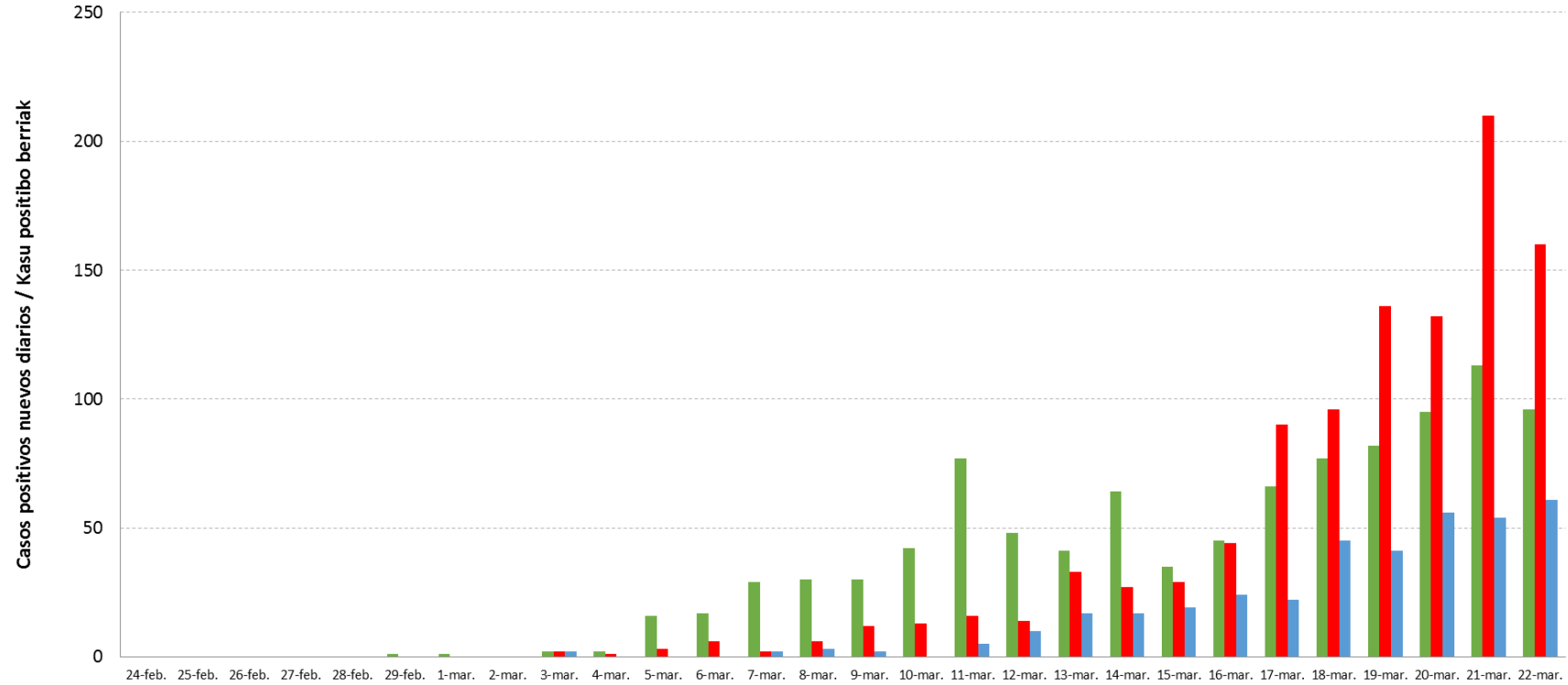

	24-feb.	25-feb.	26-feb.	27-feb.	28-feb.	29-feb.	1-mar.	2-mar.	3-mar.	4-mar.	5-mar.	6-mar.	7-mar.	8-mar.	9-mar.	10-mar.	11-mar.	12-mar.	13-mar.	14-mar.	15-mar.	16-mar.	17-mar.	18-mar.	19-mar.	20-mar.	21-mar.	22-mar.
1.- Araba	0	0	0	0	0	1	1	0	2	2	16	17	29	30	30	42	77	48	41	64	35	45	66	77	82	95	113	96
2.- Bizkaia	0	0	0	0	0	0	0	0	2	1	3	6	2	6	12	13	16	14	33	27	29	44	90	96	136	132	210	160
3.- Gipuzkoa	0	0	0	0	0	0	0	0	2	0	0	0	2	3	2	0	5	10	17	17	19	24	22	45	41	56	54	61

### Casos positivos nuevos en Euskadi / Kasu positibo berriak Euskadin

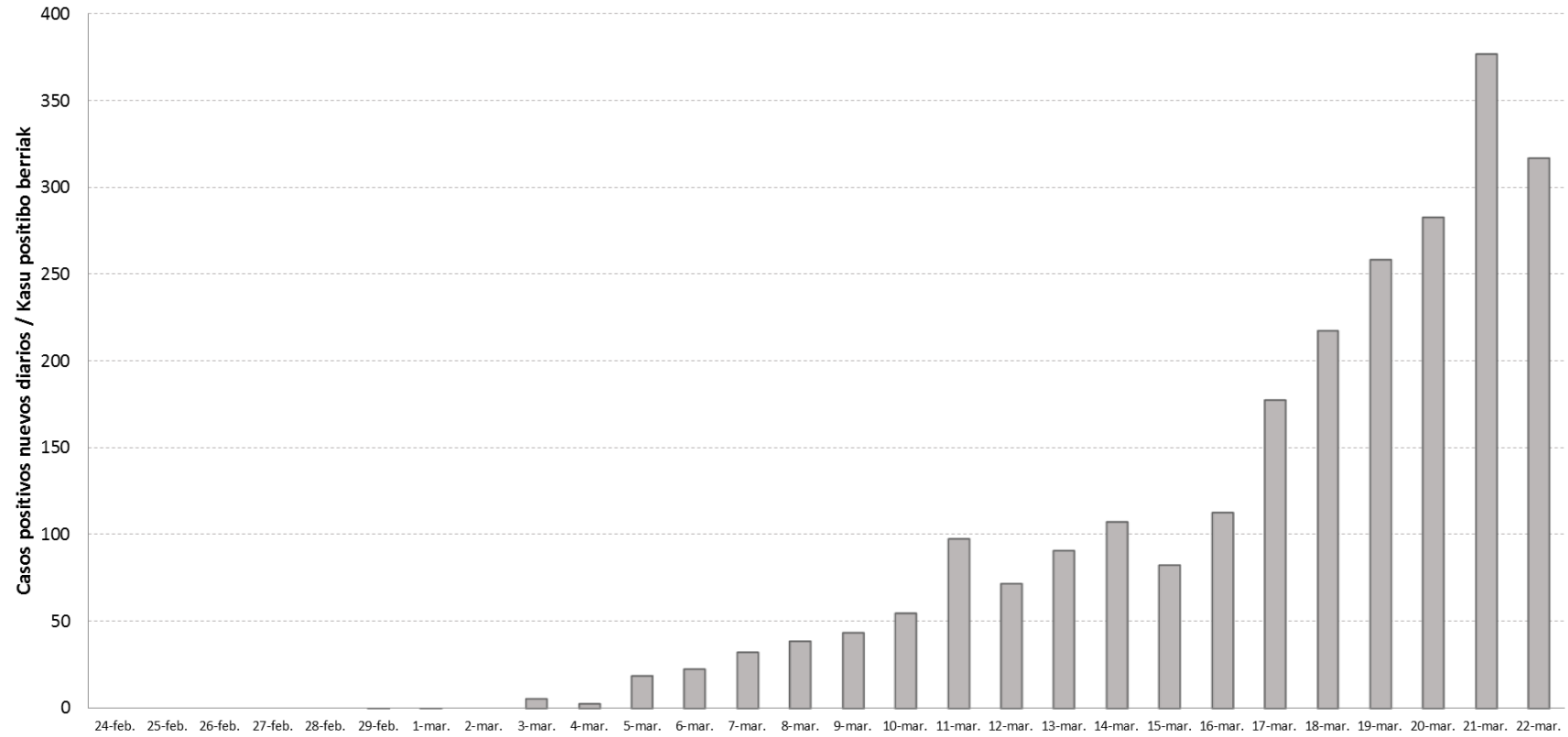

	24-feb.	25-feb.	26-feb.	27-feb.	28-feb.	29-feb.	1-mar.	2-mar.	3-mar.	4-mar.	5-mar.	6-mar.	7-mar.	8-mar.	9-mar.	10-mar.	11-mar.	12-mar.	13-mar.	14-mar.	15-mar.	16-mar.	17-mar.	18-mar.	19-mar.	20-mar.	21-mar.	22-mar.
■ Euskadi	0	0	0	0	0	1	1	0	6	3	19	23	33	39	44	55	98	72	91	108	83	113	178	218	259	283	377	317

## KASU POSITIBOEN ANALISIA / ANÁLISIS DE POSITIVOS

	POSITIBOAK / POSITIVOS	%
Gizonak / Hombres	1201	49,6%
Emakumeak / Mujeres	1220	50,4%

	POSTIBOAK POSITIVOS	Biztanleria Población 2019	100.000 biztanleko tasa Tasa por 100.000 habitantes	Kasuen guztizkoaren gaineko % % sobre el total de los casos
0 - 9	15	195.423	7,7	0,6%
10 - 19	33	206.343	16,0	1,4%
20 - 29	127	194.050	65,4	5,2%
30 - 39	244	266.369	91,6	10,1%
40 - 49	344	358.785	95,9	14,2%
50 - 59	433	335.098	129,2	17,9%
60 - 69	421	272.250	154,6	17,4%
70 - 79	386	202.172	190,9	16,0%
80 - 89	308	127.540	241,5	12,7%
Más de 90 edo gehiago	109	29.987	363,5	4,5%
<b>GUZTIRA / TOTAL</b>	<b>2420</b>	<b>2.188.017</b>	<b>110,6</b>	<b>100%</b>

	N	%
1.- BERRESKURATUAK / RECUPERADOS	40	1,7%
2.- ZALANTZAZKOAK / DUDOSOS	37	1,5%
3.- EZ BERRESKURATUAK / NO RECUPERADOS	2224	91,9%
4.- HILDAKOAK / FALLECIDOS	120	5,0%

(\*)"Berreskuratutako" pertsonak tentuz aztertzea. Azken analisian negatibo eman duten kasuak dira. Aurreko datuekin izan daitezkeen desadostasunen arrazoia da pertsona bat berreskuratutzat hartzeko garaian zorrotzak izaten ari direla. Egun gehiago behar dira datu horietaz ziur egoteko.

(\*) El análisis de las personas "Recuperadas" con cautela. Son casos que en su última analítica han dado negativo en ella. Las posibles discrepancias con datos anteriores se deben a que se está siendo exigentes a la hora de considerar a una persona como recuperada. Es preciso de más días para estar seguros de estos datos.

	N	%
Ospitaleko altak / Altas hospitalarias	243	10,0%

## HILGARRITASUNA / LETALIDAD

	Positivos(*)	Fallecidos(*)	Letalidad
<b>0 - 9 años</b>	15	0	0,0%
<b>10 - 19 años</b>	33	0	0,0%
<b>20 - 29 años</b>	127	1	0,8%
<b>30 - 39 años</b>	244	0	0,0%
<b>40 - 49 años</b>	344	1	0,3%
<b>50 - 59 años</b>	433	5	1,2%
<b>60 - 69 años</b>	421	10	2,4%
<b>70 - 79 años</b>	386	25	6,5%
<b>80 - 89 años</b>	308	52	16,9%
<b>90 o más años</b>	109	26	23,9%
<b>Total</b>	<b>2420</b>	<b>120</b>	<b>5,0%</b>

(\*) Hildakoen kopurua agian ez dator bat egunen batean ospitaleetatik datozen datuekin, bi informazio-sistemen artean dekalaje bat dagoelako, eta dekalaje hori hurrengo egunetan zuzenduko da.

(\*) El número de fallecidos puede que algún día no coincida con los datos que provienen de los hospitales porque existe un decalaje entre ambos sistemas de información que se corregirá en días posteriores.

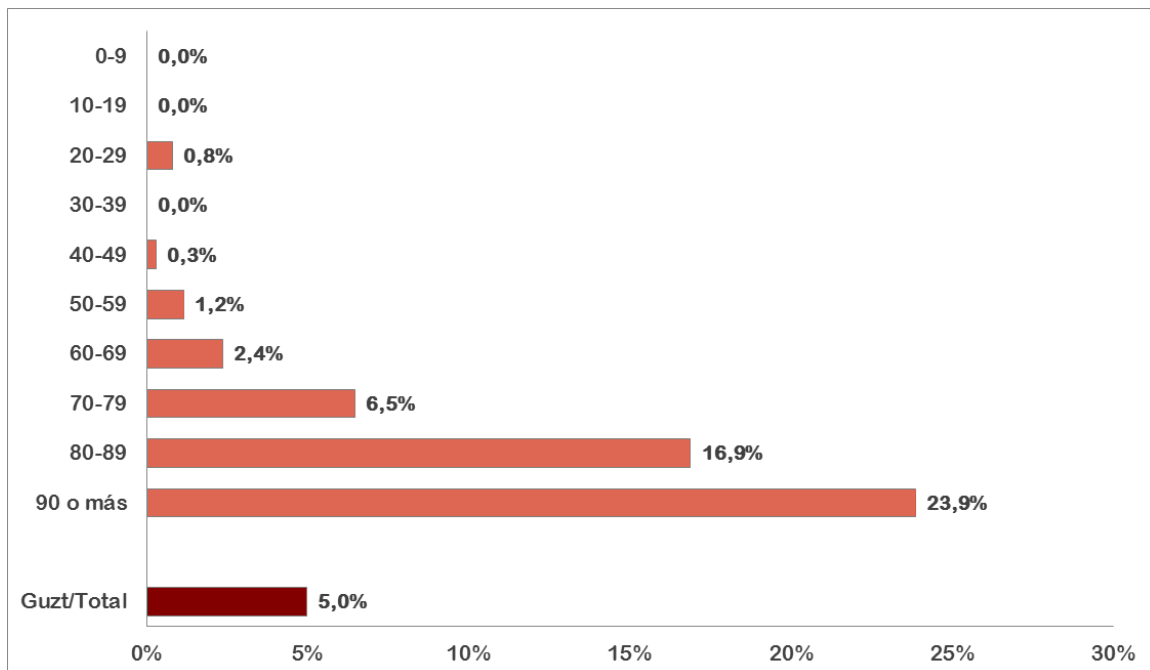



### KASU POSITIBOAK, HILDAKOAK ETA HILGARRITASUNA SEXUAREN ARABERA / POSITIVOS, FALLECIDOS Y LETALIDAD POR SEXO

	Kasu positiboak / Positivos			Hildakoak / Fallecimientos			Hilgarritasuna / Letalidad		
	Gizonak Hombres	Emakumeak Mujeres	Guztirua Total	Gizonak Hombres	Emakumeak Mujeres	Guztirua Total	Gizonak Hombres	Emakumeak Mujeres	Guztirua Total
<b>0 - 9 años</b>	9	6	15	0	0	0	0,0%	0,0%	0,0%
<b>10 - 19 años</b>	10	23	33	0	0	0	0,0%	0,0%	0,0%
<b>20 - 29 años</b>	40	87	127	0	1	1	0,0%	1,1%	0,8%
<b>30 - 39 años</b>	99	145	244	0	0	0	0,0%	0,0%	0,0%
<b>40 - 49 años</b>	161	183	344	1	0	1	0,6%	0,0%	0,3%
<b>50 - 59 años</b>	202	231	433	0	5	5	0,0%	2,2%	1,2%
<b>60 - 69 años</b>	226	195	421	8	2	10	3,5%	1,0%	2,4%
<b>70 - 79 años</b>	240	146	386	16	9	25	6,7%	6,2%	6,5%
<b>80 - 89 años</b>	172	136	308	33	19	52	19,2%	14,0%	16,9%
<b>90 o más años</b>	41	68	109	12	14	26	29,3%	20,6%	23,9%
<b>Total</b>	<b>1200</b>	<b>1220</b>	<b>2420</b>	<b>70</b>	<b>50</b>	<b>120</b>	<b>5,8%</b>	<b>4,1%</b>	<b>5,0%</b>

## HILGARRITASUNA ETA TESTAK MILIOI BIZTANLEKO / LETALIDAD Y TEST POR MILLÓN DE HABITANTES

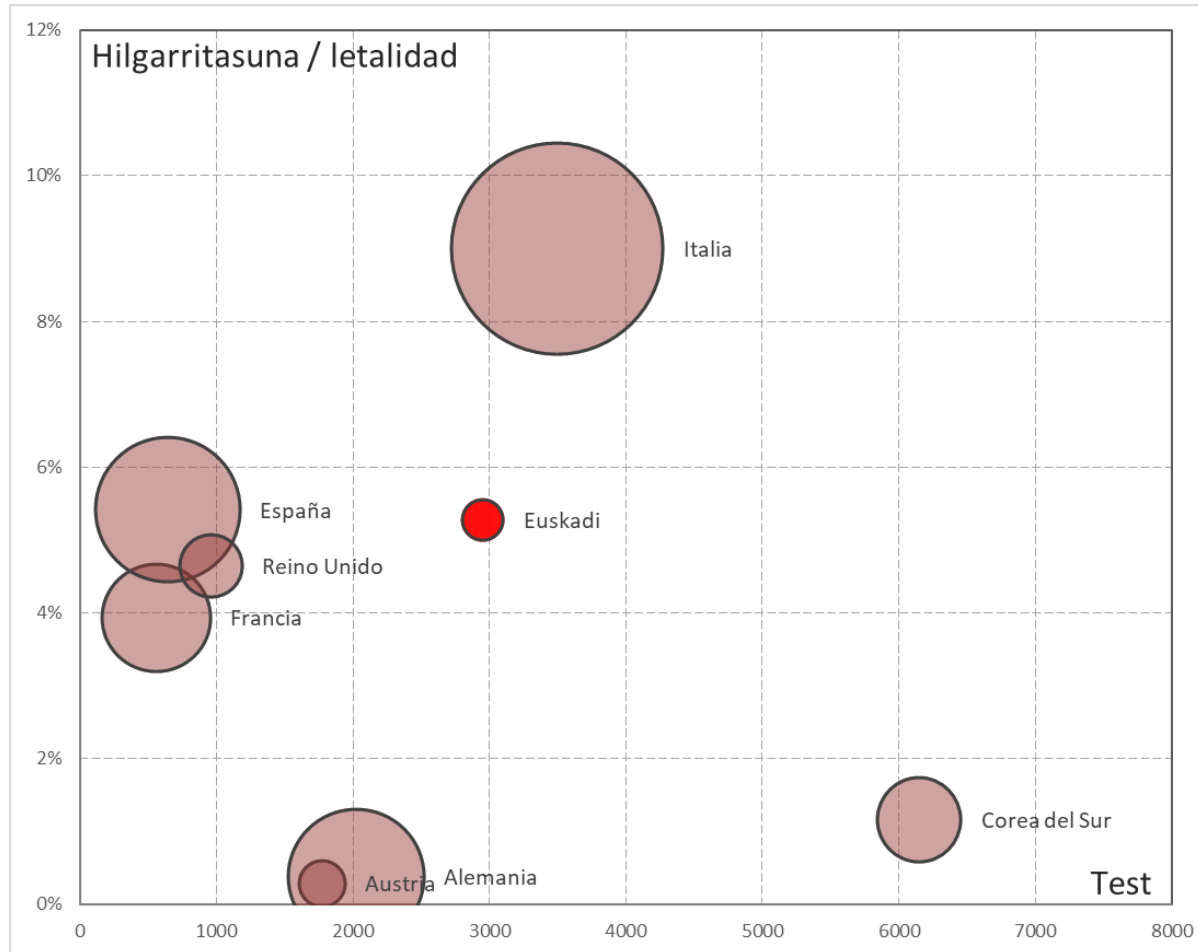

## POSITIBOAK EUSKADIKO UDALERRIETAN

Kasu kopuru handienetik txikienera ordenatuta.

## POSITIVOS EN LOS MUNICIPIOS DE EUSKADI

Ordenado de mayor a menor número de casos.

Municipio	Positivos
VITORIA-GASTEIZ	815
BILBAO	289
BASAURI	123
GETXO	90
DONOSTIA / SAN SEBASTIAN	75
BARAKALDO	69
LEIOA	58
ERANDIO	35
IRUN	33
TOLOSA	33
SANTURTZI	31
GALDAKAO	30
PORTUGALETE	24
LABASTIDA/BASTIDA	21
AMOREBIETA-ETXANO	20
ARRASATE/MONDRAGON	20
EIBAR	18
ZARAUTZ	18
DURANGO	17
ERRETERIA	15
LAUDIO/LLODIO	15
VALLE DE TRAPAGA-TRAPAGARAN	15
BERMEO	14
PASAIA	14
ETXEBARRI	12
HERNANI	12
SOPELA	10
ARETXABAETA	9
GERNIKA-LUMO	9
AMURRIO	8
ELORRIO	8
IRUÑA OKA/IRUÑA DE OCA	8
MUNGIA	8
BERANGO	7
BERGARA	7
URDUÑA/ORDUÑA	7
ARRIGORRIAGA	6
IBARRA	6
IRURA	6
OIARTZUN	6
OÑATI	6
SALVATIERRA/AGURAIN	6
SESTAO	6
ZUMARRAGA	6
ALEGRIA-DULANTZI	5
AYALA/AIARA	5
BALMASEDA	5
ELGOIBAR	5
HONDARRIBIA	5
LEGUTIO	5
MUSKIZ	5
OYON-OION	5
SAMANIEGO	5
ABANTO Y CIERVANA-ABANTO ZIERB	4
ANDOAIN	4
ANOETA	4
BUSTURIA	4
GORLIZ	4
LASARTE-ORIA	4
LEZO	4

LOIU	4
MUTRIKU	4
ZALLA	4
ZUIA	4
ASTIGARRAGA	3
BARRUNDIA	3
DERIO	3
ERMUA	3
GÜEÑES	3
LEGAZPI	3
LEZAMA	3
OROZKO	3
ORTUELLA	3
PLENTZIA	3
URDULIZ	3
URKABUSTAIZ	3
URNIETA	3
VILLABONA	3
ZEGAMA	3
ZIGOITIA	3
ABADIÑO	2
ALTZO	2
ARTZINIEGA	2
AZKOITIA	2
BERNEDO	2
CAMPEZO/KANPEZU	2
ESKORIATZA	2
GETARIA	2
IGORRE	2
LEKEITIO	2
OTXANDIO	2
SAN MILLAN/DONEMILIAGA	2
SONDIKA	2
UGAO-MIRABALLES	2
URRETXU	2
ZALDIBAR	2
ALEGIA	1
ALONSOTEGI	1
ANTZUOLA	1
ARAMA	1
ARAMAIO	1
AREATZA	1
ARRAIA-MAEZTU	1
ARRATZUA-UBARRUNDIA	1
ARTZENTALES	1
ASPARRENA	1
ASTEASU	1
AZPEITIA	1
BAKIO	1
BARRIKA	1
BEASAIN	1
DEBA	1
ELBURGO/BURGELU	1
GAMIZ-FIKA	1
GORDEXOLA	1
IDIAZABAL	1
IURRETA	1
LAGUARDIA	1
LAUKIZ	1
LAZKAO	1
LEMOA	1
LEMOIZ	1
MARKINA-XEMEIN	1
MENDARO	1
MENDEXA	1
MEÑAKA	1
MORGA	1
MUNDAKA	1
ONDARROA	1
ORDIZIA	1

<b>SORALUZE-PLACENCIA DE LAS ARMA</b>	<b>1</b>
<b>TRUCIOS-TURTZIOZ</b>	<b>1</b>
<b>USURBIL</b>	<b>1</b>
<b>ZAMUDIO</b>	<b>1</b>
<b>ZEANURI</b>	<b>1</b>
<b>ZEBERIO</b>	<b>1</b>
<b>ZIERBENA</b>	<b>1</b>
<b>ZIZURKIL</b>	<b>1</b>
<b>ZUMAIA</b>	<b>1</b>

(\*) Udalerriko positiboak analisietako datuetatik datoz, goizeko 08:00etan. Horregatik, guztizkoak ez datoz bat arratsaldeko 20:00etako analisien emaitzekin. Baliteke, gainera, egunez egun desadostasun txikiak egotea. Informazioa etengabe berrikusten eta arazten ari da. Baliteke, gardentasunaren mesedetan, akats puntualen bat egotea, gerora zuzenduko dena.

(\*) Los positivos por municipio provienen de datos de las analíticas a las 08:00 de la mañana. Es por ello que los totales no coinciden con los de los resultados de las analíticas de las 20:00 de la tarde. Puede además que haya pequeñas discrepancias de día a día. La información está continuamente siendo revisada y depurada. En aras de la transparencia puede que haya algún error puntual que posteriormente será corregido.

**POSITIBOAK EUSKADIKO EREMUETAN / POSITIVOS EN LAS ZONAS DE SALUD DE EUSKADI**

Kasu kopuru handienetik txikienera ordenatuta / Ordenado de mayor a menor número de casos

ZONA DE SALUD	Nº Positivos	Población	Tasa x 100.00 habitantes
San Martín	115	29720	386,9
Lakuabizkarra	89	27297	326,0
Olaguibel	84	26312	319,2
Basauri-Kareaga	67	15670	427,6
Sansomendi	65	8540	761,1
Zabalgana	62	24238	255,8
Basauri-Ariz	57	25227	225,9
Las Arenas	55	33616	163,6
La Habana	51	10002	509,9
Gazalbide-Txagorritxu	50	12823	389,9
Salburua	48	16172	296,8
Casco Viejo (Vitoria-Gasteiz)	44	17176	256,2
Olarizu	44	13534	325,1
Lakua-Arriaga	43	13568	316,9
Zaramaga	40	11665	342,9
Leioa	36	23280	154,6
Rioja Alavesa	34	11509	295,4
Deusto	34	24820	137,0
Tolosa	33	18856	175,0
Aranbizkarra I	32	13641	234,6
Bombero Etxaniz	30	39066	76,8
Algorta	30	34005	88,2
Galdakao	29	31357	92,5
Aranbizkarra II	28	13850	202,2
Alango	27	17645	153,0
San Ignacio	24	23878	100,5
Rekalde	22	26425	83,3
Astrabudua	22	10152	216,7
Arrasate	22	23445	93,8
Aiala	20	19290	103,7
Irún-Centro	20	34001	58,8
Llanada Alavesa	19	12975	146,4
Gazteleku	19	21147	89,8
Amorebieta	19	18711	101,5
Llodio	19	22356	85,0
Mirivilla/La Merced	18	19148	94,0
La Merced/Mirivilla	18	19148	94,0
Txurdinaga	18	14569	123,6
Hernani-Urnieta-Astigarraga	18	31961	56,3
Sopelana	17	23887	71,2
Durango	17	33556	50,7
Abetxuko	16	3557	449,8
Santurtzi-Kabiezes	16	25761	62,1
La Paz	16	20620	77,6
Ondarreta	16	33535	47,7
Zarautz-Orio-Aia	16	31027	51,6
Santurtzi-Centro-Mamariga	15	17545	85,5
Trapagaran	15	11878	126,3
Txorierrri	15	18678	80,3
Bermeo	15	18955	79,1
Amara Berri	15	35050	42,8
Indautxu	14	17328	80,8
Villabona	14	15547	90,0
Dumboa	14	25680	54,5
Lutxana	13	6632	196,0
Mungia	13	26584	48,9
Eibar	13	17323	75,0
Javier Sáenz de Buruaga	12	14963	80,2
Mina del Morro	12	10678	112,4
Abadiño-Elorrio-Berriz	12	24558	48,9
Valle de Leniz	12	11317	106,0
Gros	12	26743	44,9
Iztietia-Erreterria	12	25937	46,3
Urban	11	7552	145,7
Basurto	11	21246	51,8
Erandio	11	13901	79,1
Etxebarri	11	11012	99,9
Lezo-San Juan	11	8344	131,8
Norte-Zuia	10	6598	151,6

San Vicente	10	19872	50,3
Zuazo	10	18461	54,2
Zurbaran	10	10950	91,3
Otxarkoaga	10	11077	90,3
San Adrián	10	10068	99,3
Abanto-Muskiz	9	17105	52,6
Portugalete-Buenavista	9	13678	65,8
Gorliz-Plentzia	9	12850	70,0
Gernika	9	17064	52,7
Norte-Legutio	8	4566	175,2
Portugalete-Castaños	8	17724	45,1
Begoña	8	11082	72,2
Casco Viejo (Bilbao)	8	12562	63,7
Bergara	8	18367	43,6
Balmaseda	7	11874	59,0
Portugalete-Repelega	7	18828	37,2
Bolueta-Sagarminaga	7	9670	72,4
La Peña	7	9772	71,6
Elgoibar	7	17576	39,8
Ibarra	7	7656	91,4
Alza-Roteta	7	17272	40,5
Amara Centro	7	12955	54,0
Markonzaga	6	17010	35,3
Zaballa	6	12340	48,6
Karmelo	6	12231	49,1
Santutxu-Solokoetxe	6	14187	42,3
Zorroza- Alonsotegi	6	14059	42,7
Arrigorriaga	6	16312	36,8
Oñati	6	11344	52,9
Zumarraga	6	17819	33,7
Oiartzun	6	10290	58,3
Parte Vieja	6	12779	47,0
Pasaia San Pedro	6	9749	61,5
Hondarribia	6	17147	35,0
Valles Alaveses I	5	5610	89,1
Arratia	5	13754	36,4
Gernikaldea	5	9275	53,9
Deba	5	10788	46,3
Torrekua	5	9811	51,0
Lasarte-Usurbil	5	25136	19,9
Montaña Alavesa	4	2654	150,7
Sodupe-Güeñes	4	8251	48,5
Beasain	4	21189	18,9
Andoain	4	14929	26,8
Beraun-Errenteria	4	14090	28,4
Egia	4	13125	30,5
Ortuella	3	8359	35,9
Zalla	3	11784	25,5
Rontegi	3	12516	24,0
Lekeitio	3	10540	28,5
Ermua	3	17253	17,4
Legazpi	3	8462	35,5
Alegia	3	6826	43,9
Zumaia-Zestoa-Getaria	3	17132	17,5
Kueto	2	10398	19,2
Azkoitia	2	11879	16,8
Lazkao	2	8061	24,8
Ordizia	2	12388	16,1
Intxaurrondo	2	11414	17,5
Loiola	2	6924	28,9
Markina-Xemein	1	6125	16,3
Ondarroa	1	9890	10,1
Azpeitia	1	15445	6,5
Bidebieta	1	7306	13,7
Pasaia Antxo	1	7572	13,2
Valles Alaveses II	0	2993	0,0

(\*) Osasun-eremuaren araberako positiboak analitiken datuetatik datoz, goizeko 08:00etan. Horregatik, guztizkoak ez datoz bat arratsaldeko 20:00etako analisien emaitzekin. Baliteke, gainera, egunez egun desadostasun txikiak egotea. Informazioa etengabe berrikusten eta arazten ari da. Baliteke, gardentasunaren mesedetan, akats puntualen bat egotea, gerora zuzenduko dena.

(\*) Los positivos por zona de salud provienen de datos de las analíticas a las 08:00 de la mañana. Es por ello que los totales no coinciden con los de los resultados de las analíticas de las 20:00 de la tarde. Puede además que haya pequeñas discrepancias de día a día. La información está continuamente siendo revisada y depurada. En aras de la transparencia puede que haya algún error puntual que posteriormente será corregido.

## 1. Grafikoa. Euskadiko udalerrietako positibo kopurua

### Gráfico 1. Número de positivos en los municipios de Euskadi

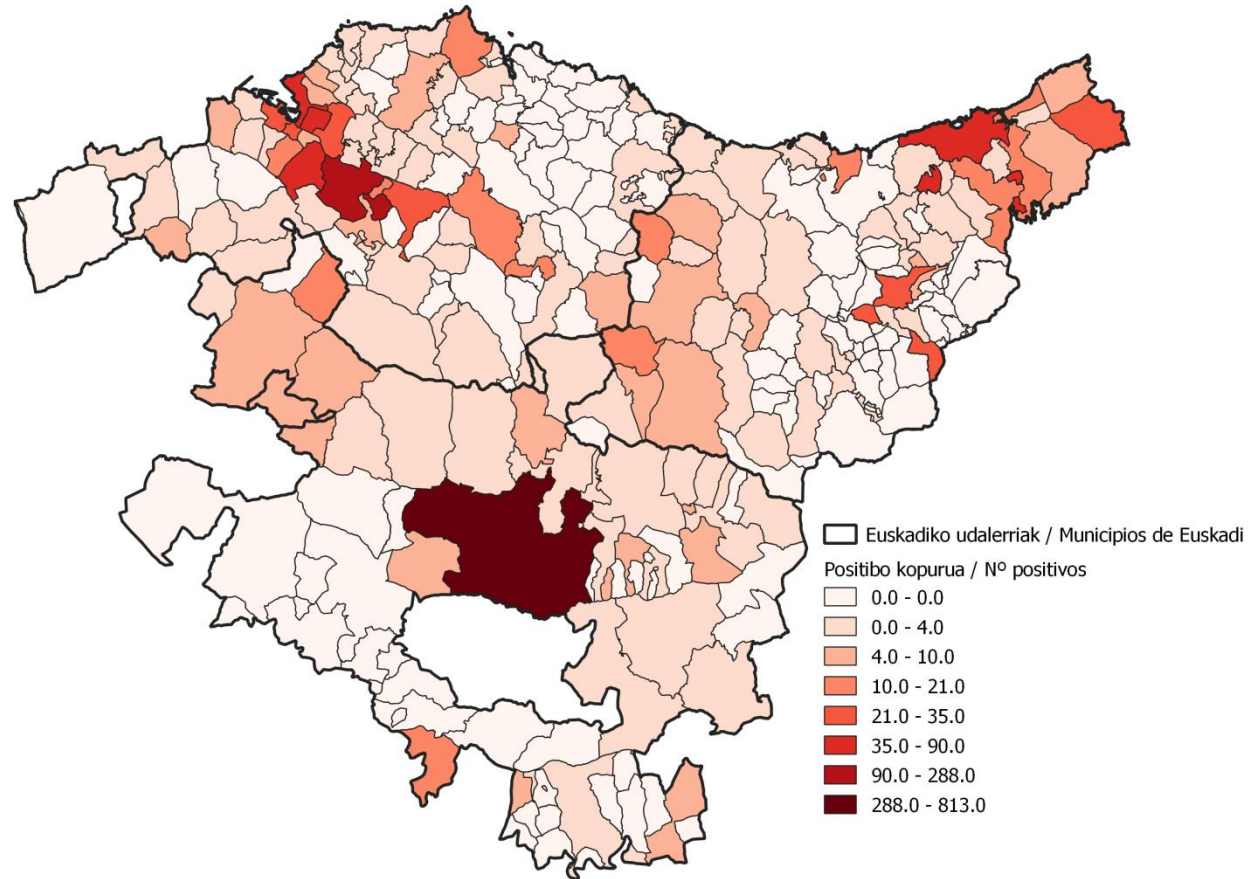

## 2. Grafikoa. 100.000 biztanleko tasa Euskadiko udalerrietan

### Gráfico 2. Tasa por cada 100.000 habitantes en los municipios de Euskadi

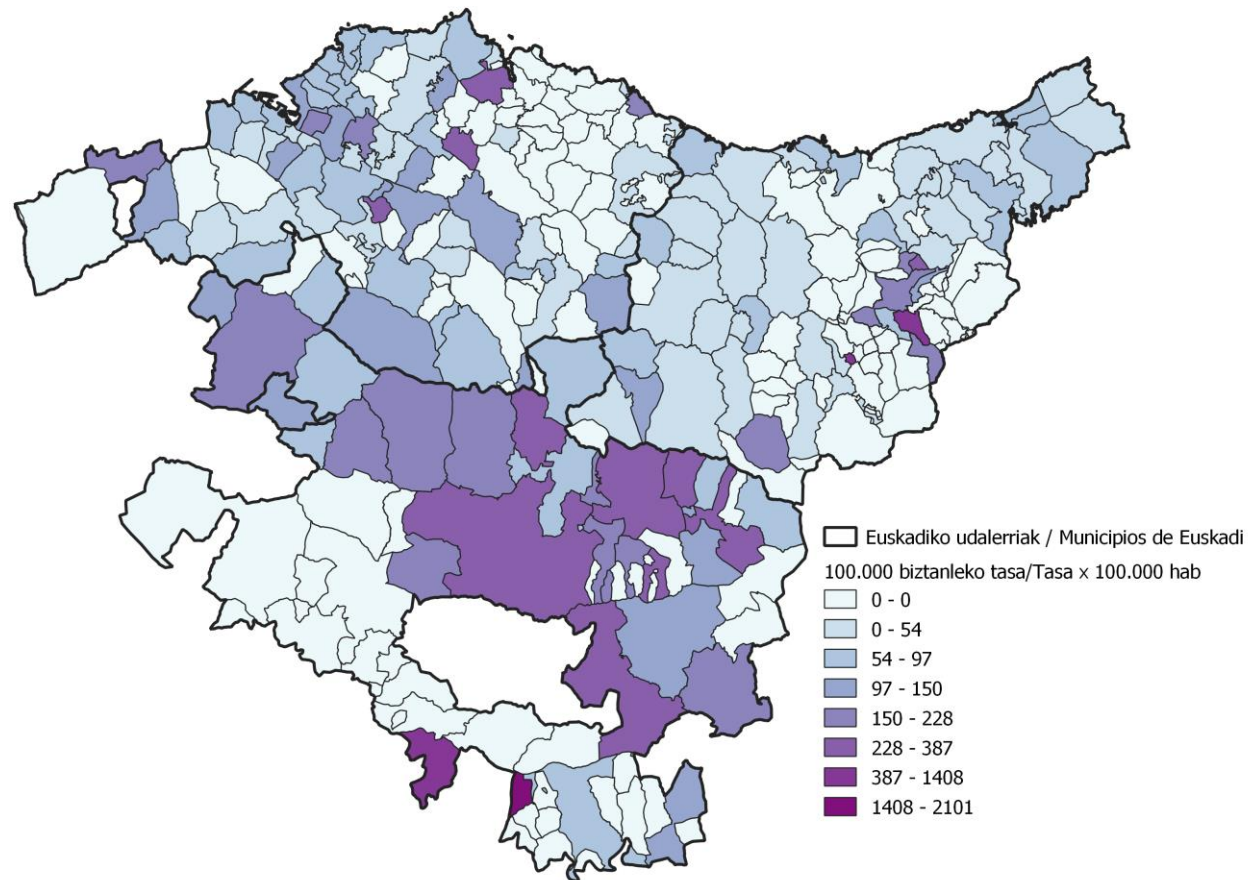



### 3. Grafikoa. Euskadiko osasun-eremuetako positibo kopurua

### Gráfico 3. Número de positivos en las zonas de salud de Euskadi

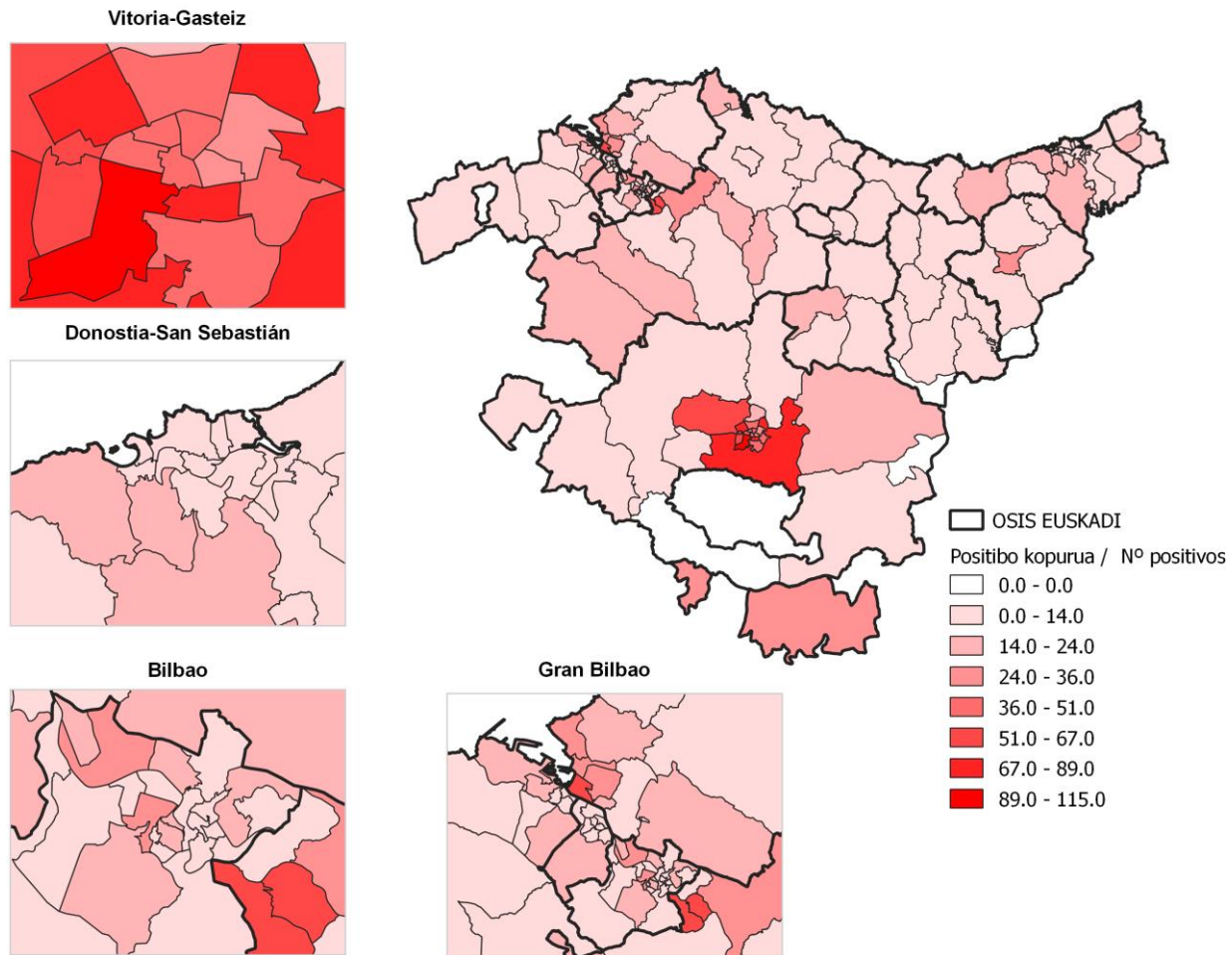

## 4. grafikoa. 100.000 biztanleko tasa Euskadiko osasun-eremuetan

### Gráfico 4. Tasa por cada 100.000 habitantes en las zonas de salud de Euskadi

