

ANALISIA / ANÁLISIS - 20/03/2020 (20:00 horas)

Analitiken datuak 20:00ak arte / Datos de analíticas hasta las 20:00 horas.

Analitikak guztira / Total de analíticas: 5.921

Paziente bakarrek / Pacientes únicos: 5.406

LURRALDE HISTORIKOAREN ARABERA / POR TERRITORIO HISTÓRICO

	POSITIBOA POSITIVO	EZ POSITIBOA NO POSITIVO	GUZTIRA TOTAL
1.- Araba	801	830	1631
2.- Bizkaia	651	1556	2207
3.- Gipuzkoa	273	1295	1568
Guztira / Total	1725	3681	5406

BALIOZKOTZE-DATAREN ARABERAKO / POR FECHA DE VALIDACIÓN

Baliozkotze-data Fecha Validación	POSITIBOA POSITIVO	EZ POSITIBOA NO POSITIVO	GUZTIRA TOTAL
05/02/2020	0	1	1
24/02/2020	0	3	3
25/02/2020	0	5	5
26/02/2020	0	3	3
27/02/2020	0	11	11
28/02/2020	0	27	27
29/02/2020	1	13	14
01/03/2020	1	20	21
02/03/2020	0	45	45
03/03/2020	6	86	92
04/03/2020	3	67	70
05/03/2020	19	79	98
06/03/2020	23	114	137
07/03/2020	33	111	144
08/03/2020	39	76	115
09/03/2020	44	103	147
10/03/2020	55	158	213
11/03/2020	98	154	252
12/03/2020	72	194	266
13/03/2020	91	225	316
14/03/2020	108	205	313
15/03/2020	83	183	266
16/03/2020	113	200	313
17/03/2020	178	309	487
18/03/2020	218	438	656
19/03/2020	263	414	677
20/03/2020	277	437	714
Guztira / Total	1725	3681	5406

**BALIOZKOTZE-DATAREN ETA LURRALDE HISTORIKOAREN ARABERAKO
 POR FECHA DE VALIDACIÓN Y TERRITORIO HISTÓRICO**

	1.- Araba		2.- Bizkaia		3.- Gipuzkoa	
	POSITIBOA POSITIVO	EZ POSITIBOA NO POSITIVO	POSITIBOA POSITIVO	EZ POSITIBOA NO POSITIVO	POSITIBOA POSITIVO	EZ POSITIBOA NO POSITIVO
05-feb-20	0	1	0	0	0	0
24-feb-20	0	0	0	3	0	0
25-feb-20	0	0	0	4	0	1
26-feb-20	0	0	0	0	0	3
27-feb-20	0	3	0	7	0	1
28-feb-20	0	2	0	18	0	7
29-feb-20	1	7	0	6	0	0
01-mar-20	1	10	0	5	0	5
02-mar-20	0	13	0	1	0	31
03-mar-20	2	26	2	21	2	39
04-mar-20	2	34	1	9	0	24
05-mar-20	16	6	3	51	0	22
06-mar-20	17	45	6	33	0	36
07-mar-20	29	35	2	38	2	38
08-mar-20	30	12	6	39	3	25
09-mar-20	30	39	12	48	2	16
10-mar-20	42	24	13	83	0	51
11-mar-20	77	35	16	76	5	43
12-mar-20	48	43	14	87	10	64
13-mar-20	41	63	33	95	17	67
14-mar-20	64	47	27	83	17	75
15-mar-20	35	41	29	67	19	75
16-mar-20	45	38	44	87	24	75
17-mar-20	66	50	90	132	22	127
18-mar-20	77	66	96	222	45	150
19-mar-20	82	85	136	216	45	113
20-mar-20	96	105	121	125	60	207
GUZTIRA TOTAL	801	830	651	1556	273	1295

OSPITALERATUTAKO PAZIENTEEI BURUZKO INFORMAZIOA (17: 00etan)
INFORMACIÓN DE PACIENTES HOSPITALIZADOS (17:00 HORAS)

OSPITALEA HOSPITAL	SOLAIRUETAN OSPITALERATUAK INGRESADOS EN PLANTA	ZIUn SARTUTA INGRESADOS EN UCI	GUZTIRA OSPITALERATUAK TOTAL INGRESADOS	OSPITALEETAKO ALTAK ALTAS HOSPITALARIAS	ZIUn ALTAK ALTAS CIU
H.U. ARABA	223	31	254	6	0
H. LEZA	-	-	-	-	-
H.U. CRUCES	78	15	93	5	0
H.U. BASURTO	58	11	69	1	0
H.U. GALDAKAO	80	10	90	0	0
H. URDULIZ	31	-	31	0	-
H. SAN ELOY	7	-	7	4	-
H. SANTA MARINA	9	-	9	0	-
H. GORLIZ	2	-	2	1	-
H.U. DONOSTIA	36	4	40	0	0
ONKOLOGIKOA	-	-	-	-	-
H. BIDASOA	4	-	4	0	-
H. MENDARO	6	-	6	0	-
H. EIBAR	19	-	19	0	-
H. ZUMARRAGA	6	-	6	0	-
H. MONDRAGON	9	-	9	0	-
IMQ	9	-	9	0	-
GUZTIRA / TOTAL	577	71	648	17	0

Casos positivos acumulados por TTHH en Euskadi / Euskadin metatutako kasu positiboak, lurralde historikoaren arabera

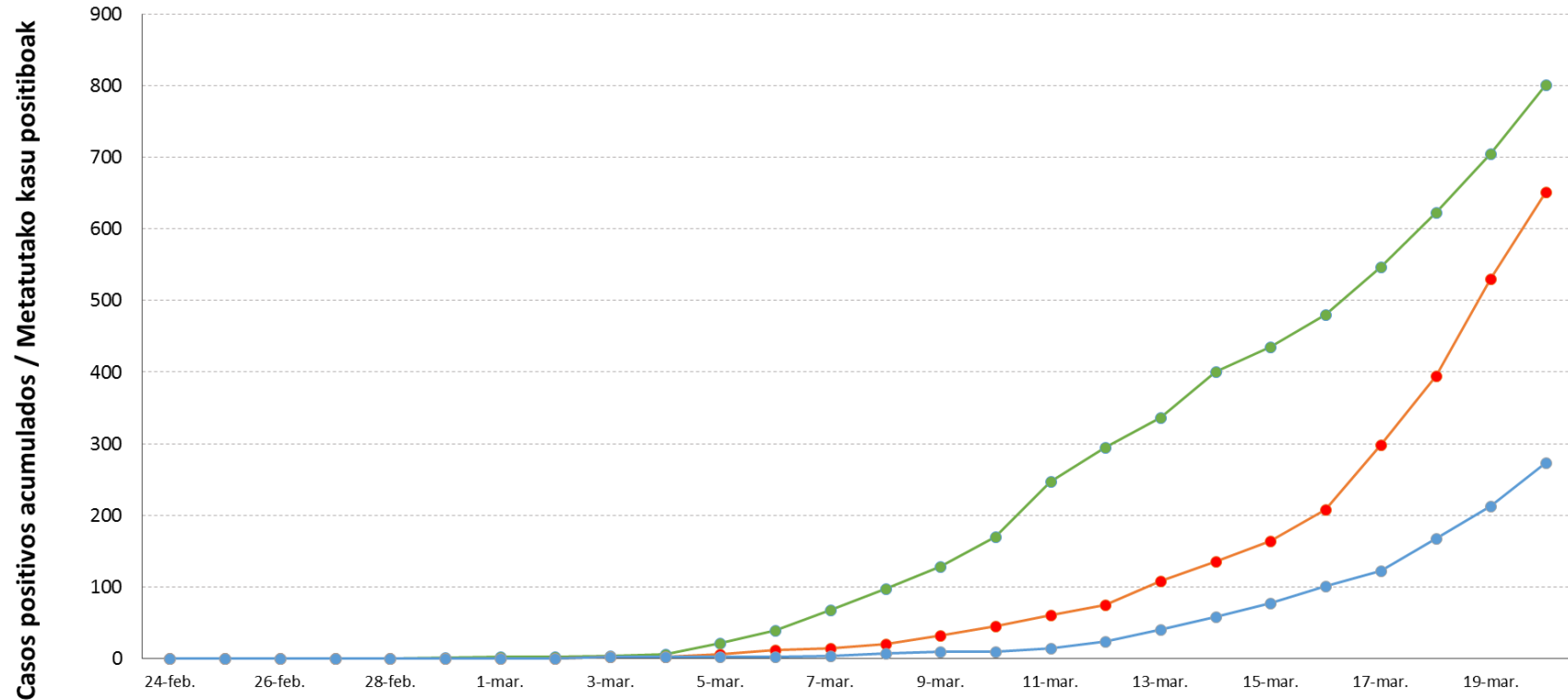

	24-feb.	25-feb.	26-feb.	27-feb.	28-feb.	29-feb.	1-mar.	2-mar.	3-mar.	4-mar.	5-mar.	6-mar.	7-mar.	8-mar.	9-mar.	10-mar.	11-mar.	12-mar.	13-mar.	14-mar.	15-mar.	16-mar.	17-mar.	18-mar.	19-mar.	20-mar.
1.- Araba	0	0	0	0	0	1	2	2	4	6	22	39	68	98	128	170	247	295	336	400	435	480	546	623	705	801
2.- Bizkaia	0	0	0	0	0	0	0	0	2	3	6	12	14	20	32	45	61	75	108	135	164	208	298	394	530	651
3.- Gipuzkoa	0	0	0	0	0	0	0	0	2	2	2	2	4	7	9	9	14	24	41	58	77	101	123	168	213	273

Casos positivos nuevos por TTHH en Euskadi / Kasu positibo berriak Euskadiko lurralde historikoen arabera

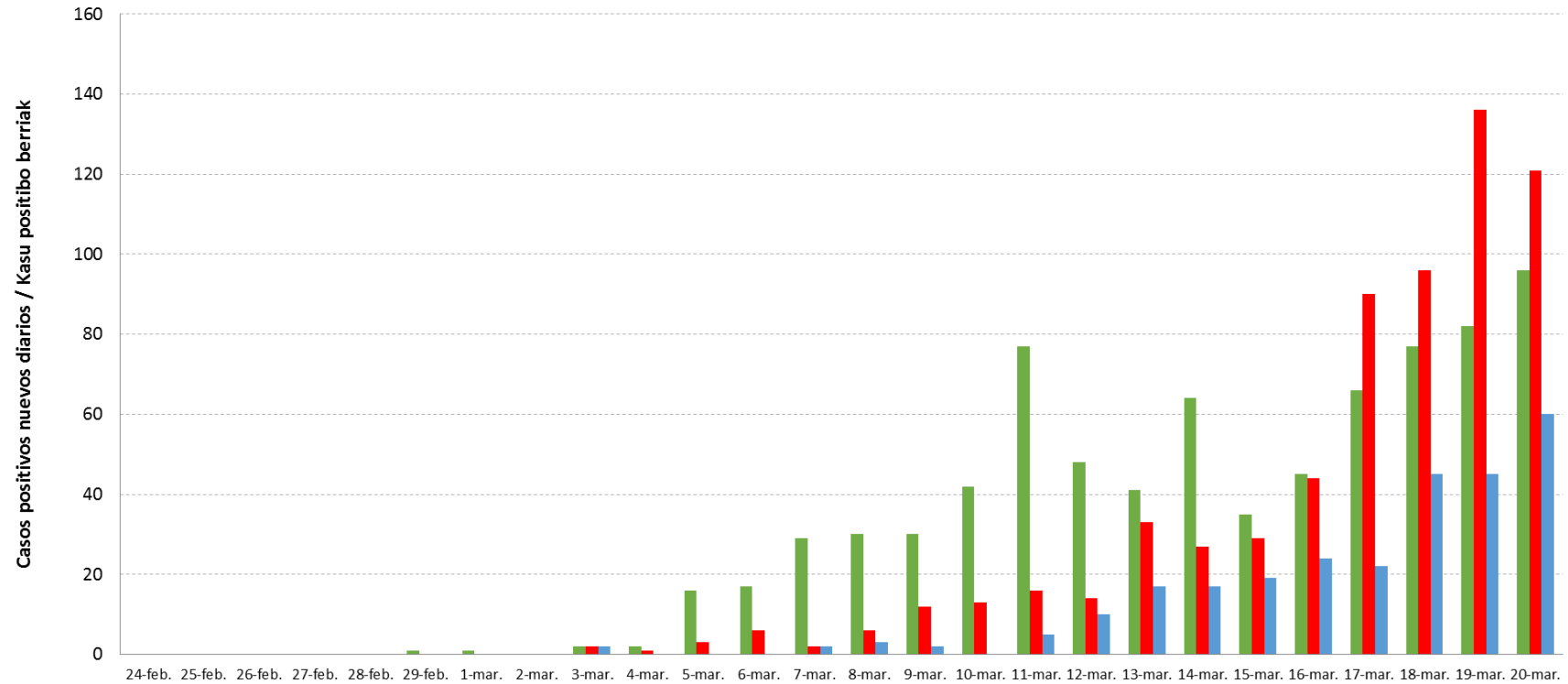

	24-feb.	25-feb.	26-feb.	27-feb.	28-feb.	29-feb.	1-mar.	2-mar.	3-mar.	4-mar.	5-mar.	6-mar.	7-mar.	8-mar.	9-mar.	10-mar.	11-mar.	12-mar.	13-mar.	14-mar.	15-mar.	16-mar.	17-mar.	18-mar.	19-mar.	20-mar.
1.- Araba	0	0	0	0	0	1	1	0	2	2	16	17	29	30	30	42	77	48	41	64	35	45	66	77	82	96
2.- Bizkaia	0	0	0	0	0	0	0	0	2	1	3	6	2	6	12	13	16	14	33	27	29	44	90	96	136	121
3.- Gipuzkoa	0	0	0	0	0	0	0	0	2	0	0	0	2	3	2	0	5	10	17	17	19	24	22	45	45	60

Casos positivos nuevos en Euskadi / Kasu positibo berriak Euskadin

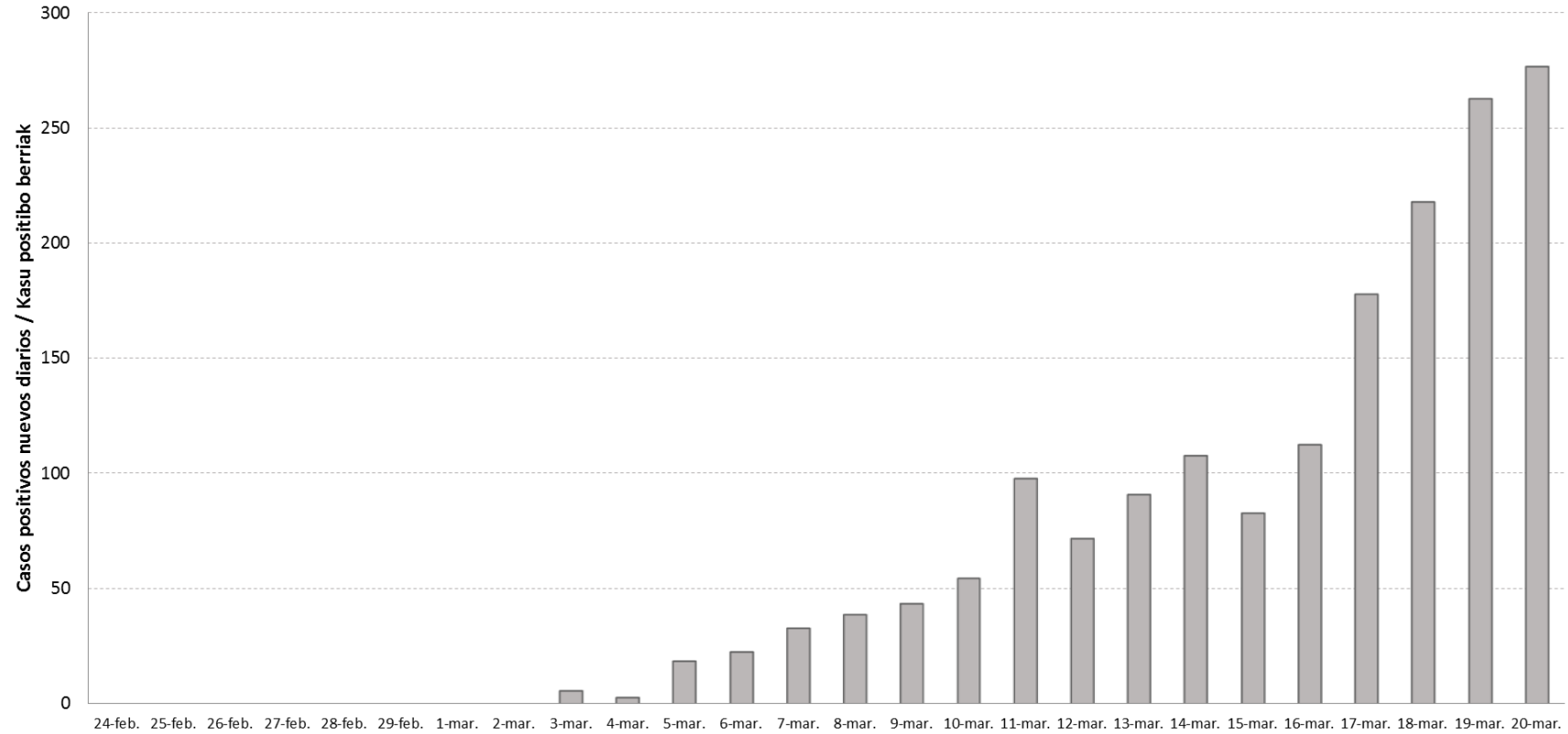

	24-feb.	25-feb.	26-feb.	27-feb.	28-feb.	29-feb.	1-mar.	2-mar.	3-mar.	4-mar.	5-mar.	6-mar.	7-mar.	8-mar.	9-mar.	10-mar.	11-mar.	12-mar.	13-mar.	14-mar.	15-mar.	16-mar.	17-mar.	18-mar.	19-mar.	20-mar.
■ Euskadi	0	0	0	0	0	1	1	0	6	3	19	23	33	39	44	55	98	72	91	108	83	113	178	218	263	277

KASU POSITIBOEN ANALISIA / ANÁLISIS DE POSITIVOS

	POSITIBOAK / POSITIVOS	%
Gizonak / Hombres	865	50,1%
Emakumeak / Mujeres	860	49,9%

	POSITIBOAK POSITIVOS	Biztanleria Población 2019	100.000 biztanleko tasa Tasa por 100.000 habitantes	Kasuen guztizkoaren gaineko % % sobre el total de los casos
0 - 9	13	195.423	6,7	0,8%
10 - 19	29	206.343	14,1	1,7%
20 - 29	94	194.050	48,4	5,4%
30 - 39	170	266.369	63,8	9,9%
40 - 49	238	358.785	66,3	13,8%
50 - 59	300	335.098	89,5	17,4%
60 - 69	299	272.250	109,8	17,3%
70 - 79	276	202.172	136,5	16,0%
80 - 89	224	127.540	175,6	13,0%
Más de 90 edo gehiago	82	29.987	273,5	4,8%
GUZTIRA / TOTAL	1725	2.188.017	78,8	100%

	N	%
1.- BERRESKURATUAK / RECUPERADOS	25	1,4%
2.- ZALANTZAZKOAK / DUDOSOS	12	0,7%
3.- EZ BERRESKURATUAK / NO RECUPERADOS	1603	92,9%
4.- HILDAKOAK / FALLECIDOS	85	4,9%

(*)"Berreskuratutako" pertsonak tentuz aztertzea. Azken analisian negatibo eman duten kasuak dira. Aurreko datuekin izan daitezkeen desadostasunen arrazoia da pertsona bat berreskuratutzat hartzeko garaian zorrotzak izaten ari direla. Egun gehiago behar dira datu horietaz ziur egoteko.

(*) El análisis de las personas "Recuperadas" con cautela. Son casos que en su última analítica han dado negativo en ella. Las posibles discrepancias con datos anteriores se deben a que se está siendo exigentes a la hora de considerar a una persona como recuperada. Es preciso de más días para estar seguros de estos datos.

	N	%
Ospitaleko altak / Altas hospitalarias	140	8,1%

LETALIDAD / HILGARRITASUNA

	Positivos(*)	Fallecidos(*)	Letalidad
0 - 9 años	13	0	0,0%
10 - 19 años	29	0	0,0%
20 - 29 años	94	1	1,1%
30 - 39 años	170	0	0,0%
40 - 49 años	238	1	0,4%
50 - 59 años	300	3	1,0%
60 - 69 años	299	7	2,3%
70 - 79 años	276	17	6,2%
80 - 89 años	224	35	15,6%
90 o más años	82	21	25,6%
Total	1725	85	4,9%

(*) Hildakoen kopurua agian ez dator bat egunen batean ospitaleetatik datozen datuekin, bi informazio-sistemen artean dekalaje bat dagoelako, eta dekalaje hori hurrengo egunetan zuzenduko da.

(*) El número de fallecidos puede que algún día no coincida con los datos que provienen de los hospitales porque existe un decalaje entre ambos sistemas de información que se corregirá en días posteriores.

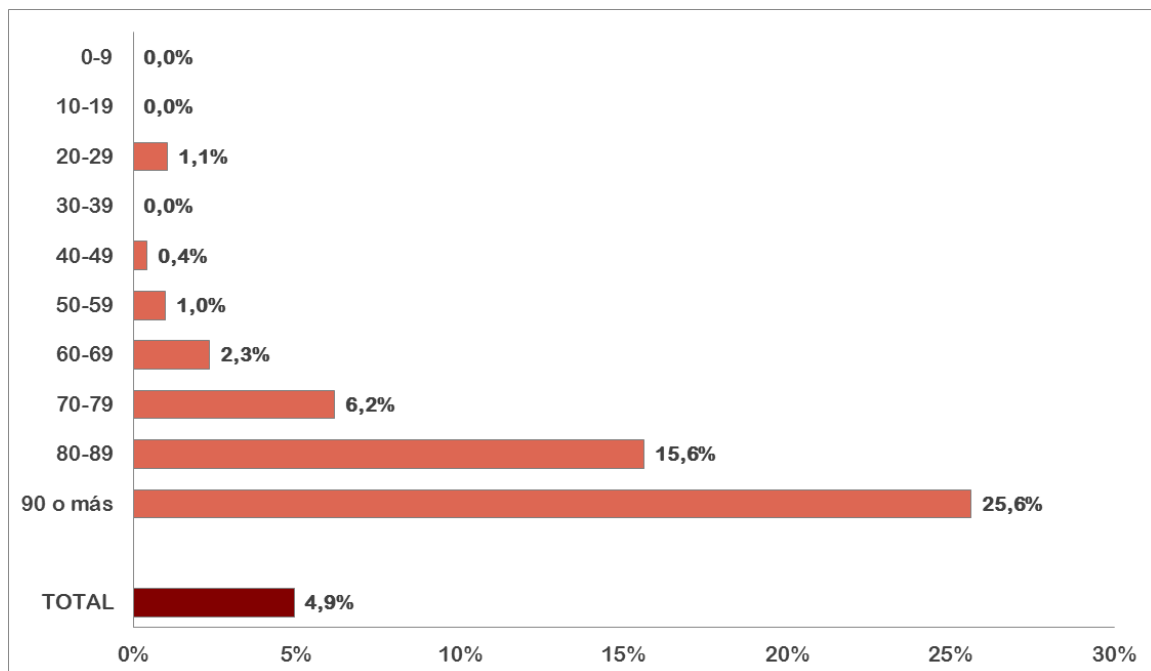

POSITIBOAK EUSKADIKO UDALERRIETAN

Kasu kopuru handienetik txikienera ordenatuta.

POSITIVOS EN LOS MUNICIPIOS DE EUSKADI

Ordenado de mayor a menor número de casos.

Municipio	Positivos
VITORIA-GASTEIZ	655
BILBAO	177
BASAURI	93
GETXO	52
DONOSTIA / SAN SEBASTIAN	48
BARAKALDO	37
LEIOA	31
TOLOSA	26
ERANDIO	22
IRUN	21
LABASTIDA/BASTIDA	21
GALDAKAO	20
ARRASATE/MONDRAGON	17
SANTURTZI	16
PASAIA	14
EIBAR	13
PORTUGALETE	13
ZARAUTZ	13
LAUDIO/LLODIO	12
BERMEO	11
DURANGO	11
AMOREBIETA-ETXANO	10
SOPELA	8
ELORRIO	7
ETXEBARRI	7
HERNANI	7
VALLE DE TRAPAGA-TRAPAGARAN	7
AMURRIO	6
IBARRA	6
ARRIGORRIAGA	5
ERRETERIA	5
IRURA	5
IRUÑA OKA/IRUÑA DE OCA	5
MUNGIA	5
OIARTZUN	5
OYON-OION	5
SALVATIERRA/AGURAIN	5
ALEGRIA-DULANTZI	4
ANDOAIN	4
ANOETA	4
ARETXABALETA	4
BERANGO	4
BERGARA	4
LASARTE-ORIA	4
LEGUTIO	4
LEZO	4
OÑATI	4
URDUÑA/ORDUÑA	4
ASTIGARRAGA	3
BALMASEDA	3
BUSTURIA	3
ELGOIBAR	3
GORLIZ	3
HONDARRIBIA	3
LOIU	3
URKABUSTAIZ	3
VILLABONA	3
ABANTO Y CIERVANA-ABANTO ZIERB	2
ALTZO	2
AYALA/AIARA	2
BARRUNDIA	2
CAMPEZO/KANPEZU	2
DERIO	2
ERMUA	2
GERNIKA-LUMO	2
GÜEÑES	2
LEGAZPI	2
LEKEITIO	2
LEZAMA	2
MUSKIZ	2
ORTUELLA	2
PLENTZIA	2
URRETXU	2

ZALDIBAR	2
ZALLA	2
ZEGAMA	2
ZIGOITIA	2
ZUIA	2
ZUMARRAGA	2
ABADIÑO	1
ALEGIA	1
ANTZUOLA	1
ARAMA	1
ARAMAIO	1
ARRAIA-MAEZTU	1
ARRATZUA-UBARRUNDIA	1
ARTZENTALES	1
ARTZINIEGA	1
ASTEASU	1
AZKOITIA	1
AZPEITIA	1
BARRIKA	1
BEASAIN	1
DEBA	1
ELBURGO/BURGELU	1
ESKORIATZA	1
GAMIZ-FIKA	1
GETARIA	1
IDIAZABAL	1
IGORRE	1
IURRETA	1
LAZKAO	1
MARKINA-XEMEIN	1
MENDARO	1
MENDEXA	1
MEÑAKA	1
MORGA	1
MUNDAKA	1
MUTRIKU	1
ORDIZIA	1
OROZKO	1
OTXANDIO	1
SAMANIEGO	1
SAN MILLAN/DONEMILIAGA	1
SESTAO	1
SONDIKA	1
TRUCIOS-TURTZIOZ	1
UGAO-MIRABALLES	1
URDULIZ	1
URNIETA	1
USURBIL	1
ZAMUDIO	1
ZEANURI	1
ZEBERIO	1
ZIERBENA	1
ZIZURKIL	1
ZUMAIA	1

(*) Udalerriko positiboak analisisietako datuetatik datoz, goizeko 08:00etan. Horregatik, guttizkoak ez datoz bat arratsaldeko 20:00etako analisisien emaitzekin. Baliteke, gainera, egunez egun desadostasun txikiak egotea. Informazioa etengabe berrikusten eta arazten ari da. Baliteke, gargentasunaren mesedetan, akats puntualen bat egotea, gerora zuzenduko dena.

(*) Los positivos por municipio provienen de datos de las analíticas a las 08:00 de la mañana. Es por ello que los totales no coinciden con los de los resultados de las analíticas de las 20:00 de la tarde. Puede además que haya pequeñas discrepancias de día a día. La información está continuamente siendo revisada y depurada. En aras de la transparencia puede que haya algún error puntual que posteriormente será corregido.

POSITIBOAK EUSKADIKO EREMUETAN /POSITIVOS EN LAS ZONAS DE SALUD DE EUSKADI

Kasu kopuru handienetik txikienera ordenatuta / Ordenado de mayor a menor número de casos

ZONA DE SALUD	Nº Positivos	Población	Tasa x 100.00 habitantes
San Martín	90	29720	302,8
Lakuabizkarra	69	27297	252,8
Olaguibel	62	26312	235,6
Basauri-Kareaga	60	15670	382,9
Sansomendi	57	8540	667,4
Zabalgana	53	24238	218,7
La Habana	45	10002	449,9
Salburua	44	16172	272,1
Gazalbide-Txagorritxu	37	12823	288,5
Casco Viejo (Vitoria-Gasteiz)	34	17176	198,0
Las Arenas	34	33616	101,1
Olarizu	33	13534	243,8
Basauri-Ariz	33	25227	130,8
Lakua-Arriaga	30	13568	221,1
Zaramaga	30	11665	257,2
Aranbizkarra I	27	13641	197,9
Rioja Alavesa	27	11509	234,6
Tolosa	26	18856	137,9
Aranbizkarra II	25	13850	180,5
Deusto	25	24820	100,7
Algorta	18	34005	52,9
Galdakao	18	31357	57,4
Arrasate	18	23445	76,8
Abetxuko	17	3557	477,9
Bombero Etxaniz	17	39066	43,5
Leioa	17	23280	73,0
Rekalde	15	26425	56,8
Astrabudua	15	10152	147,8
Gazteleku	14	21147	66,2
Llodio	14	22356	62,6
Llanada Alavesa	13	12975	100,2
San Ignacio	13	23878	54,4
Alango	13	17645	73,7
Villabona	13	15547	83,6
Aiala	12	19290	62,2
Bermeo	12	18955	63,3
Amara Berri	12	35050	34,2
Zarautz-Orio-Aia	12	31027	38,7
Irún-Centro	12	34001	35,3
Indautxu	11	17328	63,5
Mirivilla/La Merced	11	19148	57,4
La Merced/Mirivilla	11	19148	57,4
Sopelana	11	23887	46,1
Durango	11	33556	32,8
Eibar	11	17323	63,5
Hernani-Urnieta-Astigarraga	11	31961	34,4
Lezo-San Juan	11	8344	131,8
Txorierrri	10	18678	53,5
Abadiño-Elorrio-Berriz	10	24558	40,7
Santurtzi-Centro-Mamariga	9	17545	51,3
Txurdinaga	9	14569	61,8
Amorebieta	9	18711	48,1
Dumboa	9	25680	35,0
La Paz	8	20620	38,8
Mungia	8	26584	30,1
Norte-Legutio	7	4566	153,3
Norte-Zuia	7	6598	106,1
Portugalete-Buenavista	7	13678	51,2
Santurtzi-Kabiezes	7	25761	27,2
Trapagaran	7	11878	58,9
Lutxana	7	6632	105,5
Begoña	7	11082	63,2
Zurbaran	7	10950	63,9
Erandio	7	13901	50,4
Ibarra	7	7656	91,4
Gros	7	26743	26,2
Urban	6	7552	79,4
Zuazo	6	18461	32,5
Casco Viejo (Bilbao)	6	12562	47,8

Javier Sáenz de Buruaga	6	14963	40,1
La Peña	6	9772	61,4
Otxarkoaga	6	11077	54,2
Gorliz-Plentzia	6	12850	46,7
Etxebarri	6	11012	54,5
Valle de Leniz	6	11317	53,0
Amara Centro	6	12955	46,3
Ondarreta	6	33535	17,9
Pasaia San Pedro	6	9749	61,5
Balmaseda	5	11874	42,1
Karmelo	5	12231	40,9
Santutxu-Solokoetxe	5	14187	35,2
Arrigorriaga	5	16312	30,7
Bergara	5	18367	27,2
Alza-Roteta	5	17272	28,9
Iztietia-Erreterria	5	25937	19,3
Lasarte-Usurbil	5	25136	19,9
Oiartzun	5	10290	48,6
Abanto-Muskiz	4	17105	23,4
Portugalete-Repelega	4	18828	21,2
San Vicente	4	19872	20,1
Zaballa	4	12340	32,4
Basurto	4	21246	18,8
San Adrián	4	10068	39,7
Gernikaldea	4	9275	43,1
Elgoibar	4	17576	22,8
Oñati	4	11344	35,3
Zumarraga	4	17819	22,4
Andoain	4	14929	26,8
Parte Vieja	4	12779	31,3
Montaña Alavesa	3	2654	113,0
Valles Alaveses I	3	5610	53,5
Portugalete-Castaños	3	17724	16,9
Mina del Morro	3	10678	28,1
Lekeitio	3	10540	28,5
Beasain	3	21189	14,2
Alegia	3	6826	43,9
Egia	3	13125	22,9
Hondarribia	3	17147	17,5
Ortuella	2	8359	23,9
Sodupe-Güeñes	2	8251	24,2
Zalla	2	11784	17,0
Rontegi	2	12516	16,0
Bolueta-Sagarminaga	2	9670	20,7
Zorroza- Alonsotegi	2	14059	14,2
Arratia	2	13754	14,5
Gernika	2	17064	11,7
Deba	2	10788	18,5
Ermua	2	17253	11,6
Torrekua	2	9811	20,4
Legazpi	2	8462	23,6
Ordizia	2	12388	16,1
Intxaurrondo	2	11414	17,5
Loiola	2	6924	28,9
Zumaia-Zestoa-Getaria	2	17132	11,7
Markonzaga	1	17010	5,9
Markina-Xemein	1	6125	16,3
Azkoitia	1	11879	8,4
Azpeitia	1	15445	6,5
Lazkao	1	8061	12,4
Beraun-Erreterria	1	14090	7,1
Valles Alaveses II	0	2993	0,0
Kueto	0	10398	0,0
Ondarroa	0	9890	0,0
Bidebieta	0	7306	0,0

(*) Osasun-eremuaren araberako positiboak analitiken datuetatik datoz, goizeko 08:00etan. Horregatik, guztizkoak ez datoz bat arratsaldeko 20:00etako analisien emaitzekin. Baliteke, gainera, egunez egun desadostasun txikiak egotea. Informazioa etengabe berrikusten eta arazten ari da. Baliteke, gardentasunaren mesedetan, akats puntualen bat egotea, gerora zuzenduko dena.

(*) Los positivos por zona de salud provienen de datos de las analíticas a las 08:00 de la mañana. Es por ello que los totales no coinciden con los de los resultados de las analíticas de las 20:00 de la tarde. Puede además que haya pequeñas discrepancias de día a día. La información está continuamente siendo revisada y depurada. En aras de la transparencia puede que haya algún error puntual que posteriormente será corregido.

1. Grafikoa. Euskadiko udalerrietako positibo kopurua
Gráfico 1. Número de positivos en los municipios de Euskadi

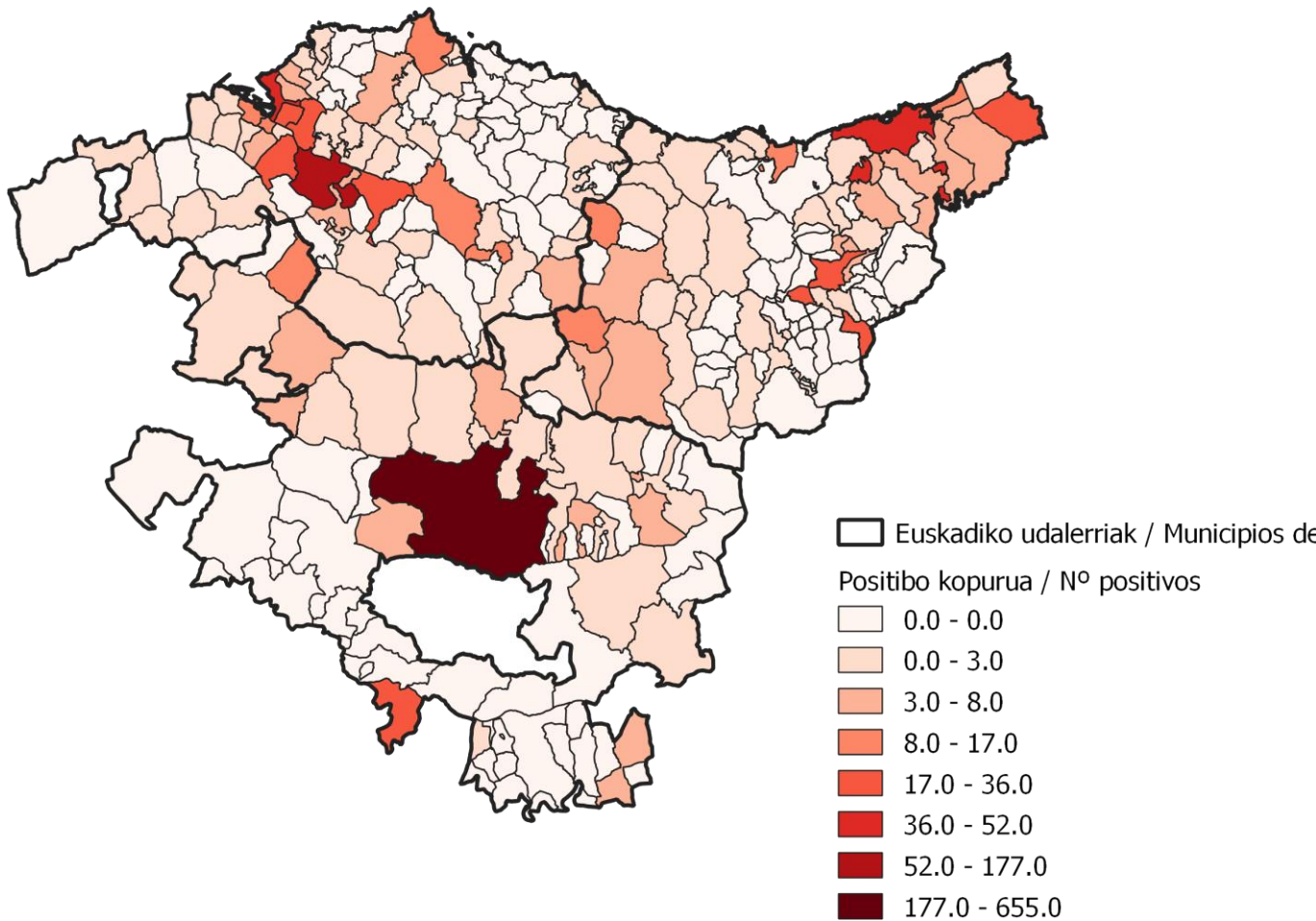

2. Grafikoa. 100.000 biztanleko tasa Euskadiko udalerrietan
Gráfico 2. Tasa por cada 100.000 habitantes en los municipios de Euskadi

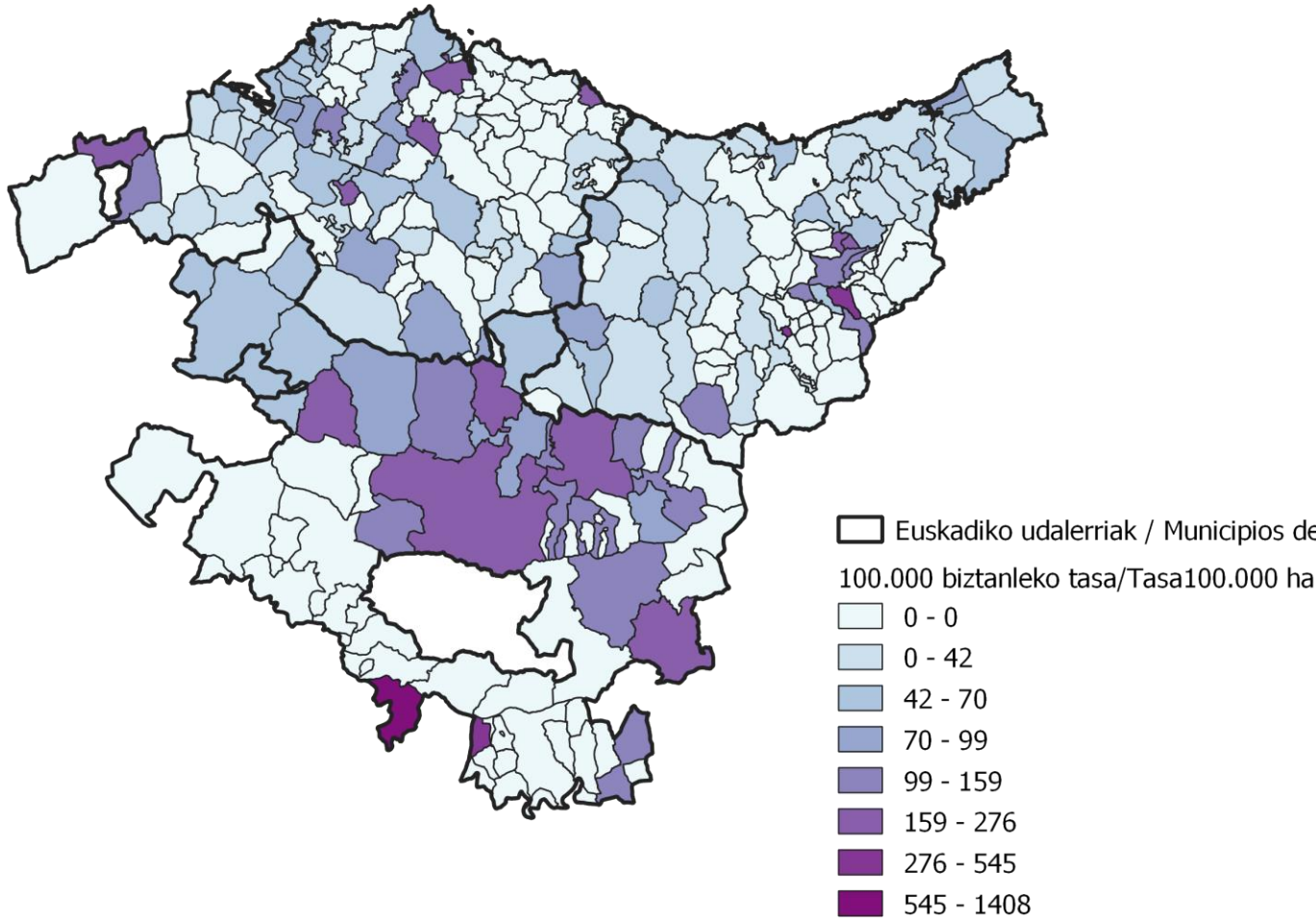

3. Grafikoa. Euskadiko osasun-eremuetako positibo kopurua
Gráfico 3. Número de positivos en las zonas de salud de Euskadi

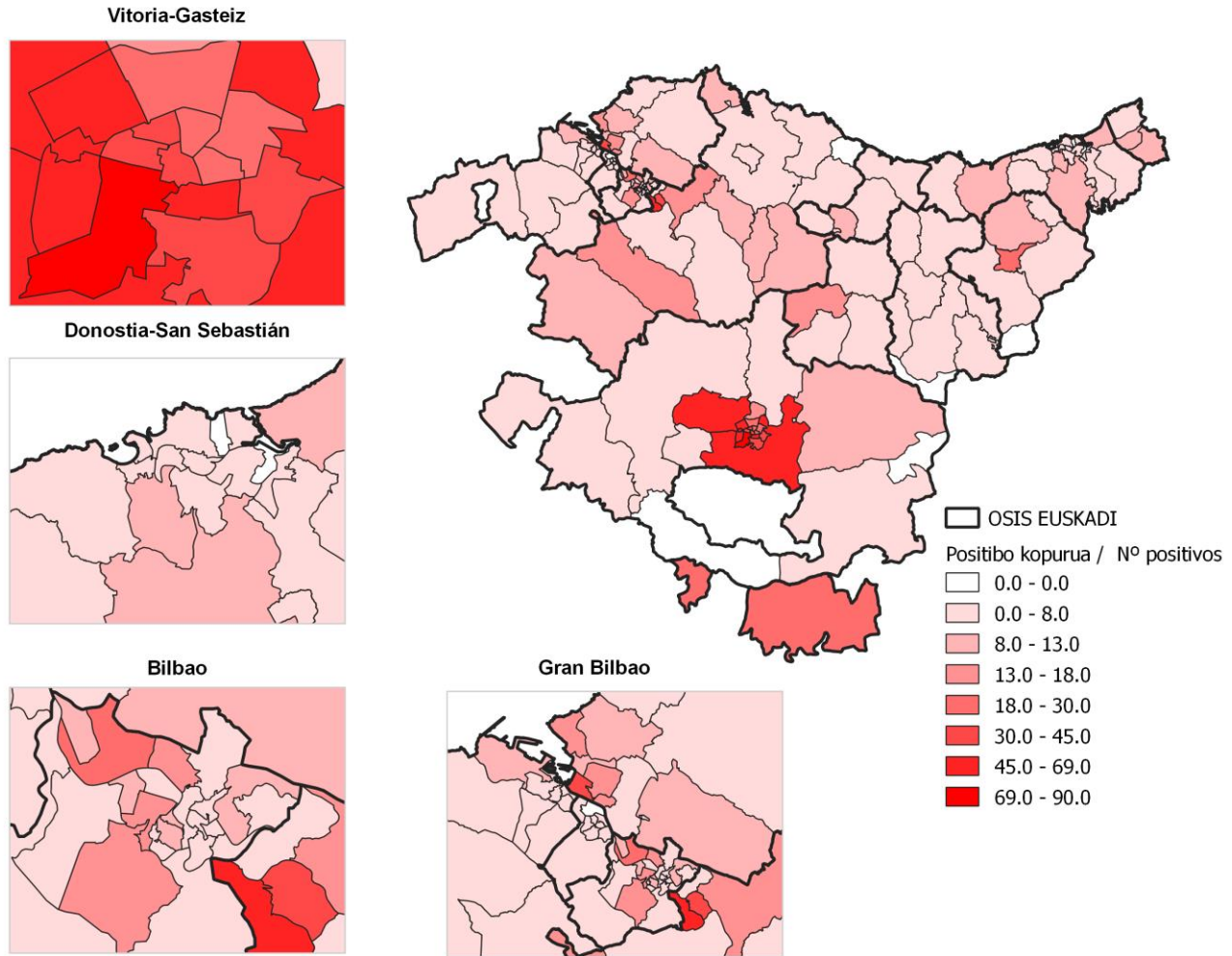

4. grafikoa. 100.000 biztanleko tasa Euskadiko osasun-eremuetan
Gráfico 4. Tasa por cada 100.000 habitantes en las zonas de salud de Euskadi

Vitoria-Gasteiz

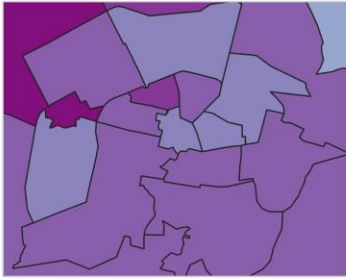

Donostia-San Sebastián

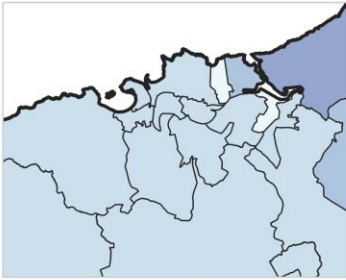

Bilbao

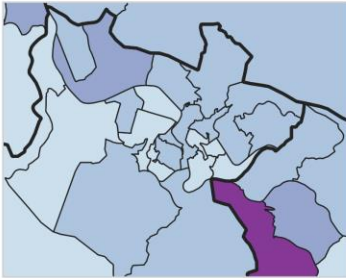

Gran Bilbao

