

KORONABIRUSAREN EGOERA EPIDEMIOLOGIKOA EUSKADIN (COVID-19) UZTAILAREN 19RA ARTE METATUTAKO DATUAK

SITUACIÓN EPIDEMIOLÓGICA DEL CORONAVIRUS (COVID-19) EN EUSKADI DATOS ACUMULADOS HASTA EL 19 DE JULIO

20/07/2020 - 00:00 horas

Txosten hau hainbat profesionalen egiten dute, informazioa lantzeko prozesuaren fase ezberdinetan beharrezko diren analisiez arduratzen da bakoitza.

Este informe es elaborado por un conjunto de profesionales que aportan su análisis a diferentes fases del proceso de elaboración de información.

Egileak ordena alfabetikoz / Autores por orden alfabético:

- Arantzazu Arrospide (Osakidetza, OSI Alto Deba)
- Maria Teresa Bacigalupe (Osakidetza, Servicios Centrales)
- Joseba Bidaurrezaga (Departamento de Salud, Salud Pública Bizkaia)
- Montserrat Calvo (Departamento de Salud)
- Igor Goirizelaia (Departamento de Salud)
- Nuria Gonzalez (Osakidetza, Servicios Centrales)
- Ania Gorostiza (Kronikgune)
- Gonzalo Lopez-Arbeloa (Osakidetza, Servicios Centrales)
- Imanol Montoya (Departamento de Salud)

TXOSTENEAN ORAIN ARTE ARAZTU EDO ZUZENDU DIREN AKATSAK ERRORES DEPURADOS O CORREGIDOS HASTA LA FECHA EN EL INFORME

Txosten honen informazioa etengabe berrikusten eta arazten ari da. Baliteke, gardentasunaren mesedetan, akats puntualen bat egotea, gerora zuzenduko dena.

La información de este informe está continuamente siendo revisada y depurada. En aras de la transparencia puede que haya algún error puntual que se corregirá posteriormente.

ARAZTU EDO ZUZENDU DIREN AKATSAK	ERRORES DEPURADOS O CORREGIDOS
Egunero desadostasun txikiak zuzentzen dira bizilekuaren eta testa eskatzen den lurralde historikoaren artean.	Cada día se corrigen pequeñas discrepancias entre el lugar de residencia y el territorio histórico desde donde se solicita el test.

KORONABIRUSAREN EGOERA EPIDEMIOLOGIKOA EUSKADIN (COVID-19) SITUACIÓN EPIDEMIOLÓGICA DEL CORONAVIRUS (COVID-19) EN EUSKADI

Aste osoko datuak / Datos semanales



PCR testak, test azkarrak eta aztertutako pertsona bakarrak ⁽¹⁾
Test PCRs, test rápidos y personas únicas analizadas ⁽¹⁾

366.857 (+40.662)

PCR guztira
PCR totales

137.863 (+2.263)

Test azkarrak guztira
Test rápidos totales

297.127 (+27.771)

Pertsona bakarrak guztira
Personas únicas totales



PCR bidez aztertutako pertsona bakarrak eta milioi bat biztanleko PCR-dun kopurua
Personas únicas analizadas con test PCR y personas con PCR por millón de habitantes

257.208

PCR-dun pertsona
bakarrak
Personas únicas con PCR

117.553

Milio bat biztanleko
PCR-dun kopurua
Personas con PCR
por millón de habitantes



Positibo eman duten pertsonak
Personas que han dado positivo

14.636 (+666)

PCR kasu positiboak
Casos positivos PCR

7.756 (+126)

Serologia bidez
baieztatutako kasuak
Casos positivos
detectados por serología

22.392

Kasu positiboak guztira
Casos positivos totales



PCR positibo eman duten pertsonak lurralde historikoaren arabera
Personas que han dado positivo PCR por Territorio Histórico

3.437 (+46)

Arabian PCR
kasu positiboak
Casos positivos
PCR Álava

8.233 (+260)

Bizkaian PCR kasu
positiboak
Casos positivos
PCR Bizkaia

2.747 (+329)

Gipuzkoan PCR
kasu positiboak
Casos positivos
PCR Gipuzkoa

219 (+31)

Beste PCR
kasu positiboak
Otros casos
positivos PCR



Negatibizatutako edo ospitaleko alta jaso duten kasu positiboen egoera Situación de los casos positivos negativizados o con alta hospitalaria

14.220 (+108)

(63,5%)

Negatibizatuak
Negativizados

4.428 (+47)

(19,8%)

Ospitaleko altak
Altas hospitalarias



Hildako kasu positiboak ⁽²⁾ Casos positivos fallecidos ⁽²⁾

1.624 (+2)

(7,4%)

Hildakoak guztira
Fallecidos totales

0

Covid-aren ondorioz
hildakoak
Fallecidos a causa del
Covid

(1) Txosten honek Uztailaren 19ra arteko datu metatuak eskanintzen ditu eta Uztailaren 12ko informean eskainitako datuekin konparatuz izandako gorakada (8 egunetan).

(1) Este informe muestra los datos acumulados hasta el 19 de Julio y el incremento observado en comparación con los datos publicados el 12 de Julio (en 8 días).

(2) Test positibodunen azken bi hilabeteetako heriotzak hartzen dira kontutan.

(2) Se incluyen fallecimientos de personas con test positivo en los últimos dos meses.

Kasu positibo berriak Euskadin testaren egiaztapen dataren arabera (PCR testak) / Casos positivos nuevos en Euskadi por fecha de validación del test (test PCR)

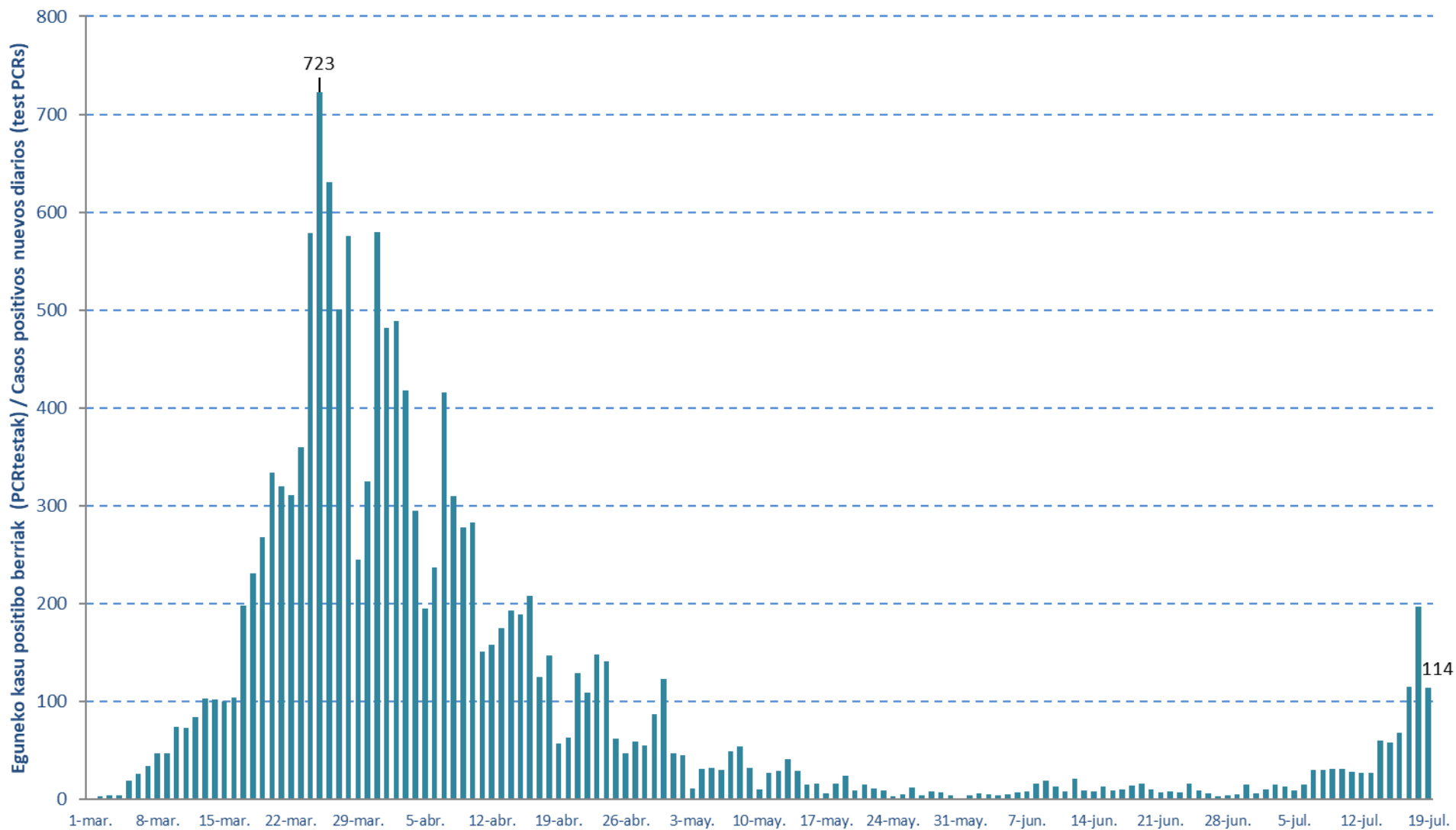

14 eguneko 100.000 biztanleko intzidentzia metatua Euskadin (PCR testak) /
Incidencia acumulada 14 días en Euskadi x 100.000 habitantes (test PCRs)

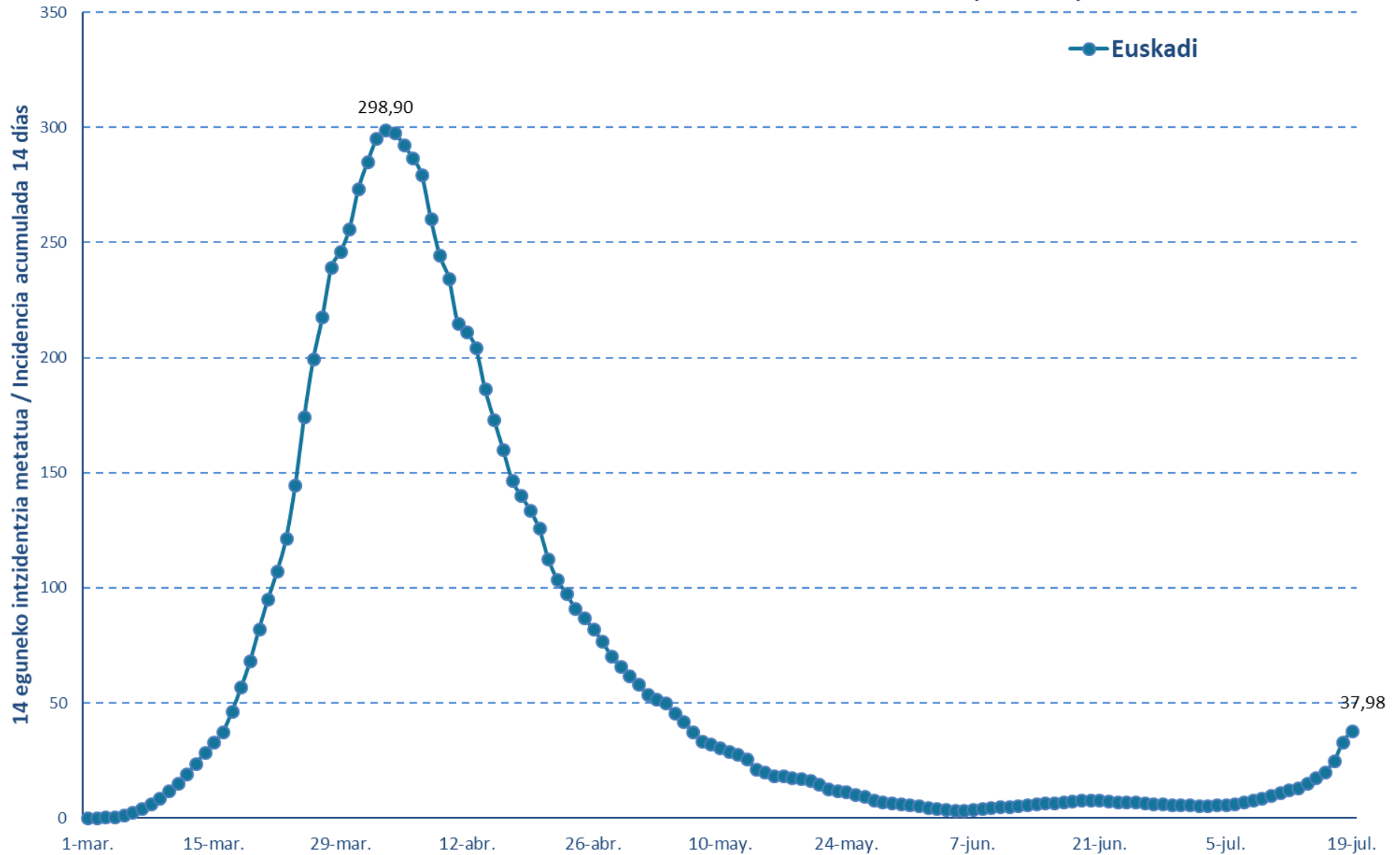

Kasu positibo berriak Euskadin testaren egiaztapen dataren arabera (PCR testak) / Casos positivos nuevos en Euskadi por fecha de validación del test (test PCR)

Martxoa/ Marzo	Kasuak/ Casos	Apirila/ Abril	Kasuak/ Casos	Maiatza/ Mayo	Kasuak/ Casos	Ekaina/ Junio	Kasuak/ Casos	Uztaila/ Julio	Kasuak/ Casos
1-mar.	1	1-abr.	481	1-may.	47	1-jun.	4	1-jul.	6
2-mar.	3	2-abr.	491	2-may.	45	2-jun.	6	2-jul.	10
3-mar.	4	3-abr.	419	3-may.	11	3-jun.	5	3-jul.	15
4-mar.	4	4-abr.	296	4-may.	31	4-jun.	4	4-jul.	13
5-mar.	19	5-abr.	196	5-may.	33	5-jun.	4	5-jul.	9
6-mar.	26	6-abr.	240	6-may.	32	6-jun.	8	6-jul.	15
7-mar.	34	7-abr.	416	7-may.	50	7-jun.	8	7-jul.	30
8-mar.	47	8-abr.	312	8-may.	56	8-jun.	16	8-jul.	30
9-mar.	47	9-abr.	279	9-may.	32	9-jun.	19	9-jul.	31
10-mar.	74	10-abr.	284	10-may.	10	10-jun.	13	10-jul.	31
11-mar.	73	11-abr.	151	11-may.	27	11-jun.	8	11-jul.	28
12-mar.	84	12-abr.	158	12-may.	29	12-jun.	21	12-jul.	27
13-mar.	103	13-abr.	175	13-may.	42	13-jun.	9	13-jul.	27
14-mar.	102	14-abr.	194	14-may.	29	14-jun.	8	14-jul.	60
15-mar.	100	15-abr.	194	15-may.	16	15-jun.	13	15-jul.	58
16-mar.	104	16-abr.	209	16-may.	16	16-jun.	9	16-jul.	68
17-mar.	198	17-abr.	125	17-may.	6	17-jun.	10	17-jul.	115
18-mar.	231	18-abr.	147	18-may.	16	18-jun.	14	18-jul.	197
19-mar.	269	19-abr.	57	19-may.	25	19-jun.	16	19-jul.	114
20-mar.	335	20-abr.	65	20-may.	9	20-jun.	10		
21-mar.	320	21-abr.	129	21-may.	13	21-jun.	7		
22-mar.	311	22-abr.	109	22-may.	13	22-jun.	8		
23-mar.	362	23-abr.	149	23-may.	9	23-jun.	7		
24-mar.	579	24-abr.	147	24-may.	2	24-jun.	16		
25-mar.	723	25-abr.	63	25-may.	6	25-jun.	9		
26-mar.	632	26-abr.	47	26-may.	12	26-jun.	6		
27-mar.	501	27-abr.	59	27-may.	4	27-jun.	3		
28-mar.	576	28-abr.	55	28-may.	7	28-jun.	4		
29-mar.	246	29-abr.	89	29-may.	7	29-jun.	5		
30-mar.	327	30-abr.	126	30-may.	5	30-jun.	15		
31-mar.	581			31-may.	0				

**14 eguneko 100.000 biztanleko intzidentzia metatua Euskadin (PCR testak) /
 Incidencia acumulada 14 días en Euskadi x 100.000 habitantes (test PCRs)**

Martxoa/ Marzo	Intzidentzia/ Incidencia	Apirila/ Abril	Intzidentzia/ Incidencia	Maiatza/ Mayo	Intzidentzia/ Incidencia	Ekaina/ Junio	Intzidentzia/ Incidencia	Uztaila/ Julio	Intzidentzia/ Incidencia
1-mar.	0,05	1-abr.	285,33	1-may.	58,91	1-jun.	5,30	1-jul.	5,76
2-mar.	0,18	2-abr.	295,47	2-may.	54,25	2-jun.	4,43	2-jul.	5,58
3-mar.	0,37	3-abr.	299,31	3-may.	52,15	3-jun.	4,25	3-jul.	5,53
4-mar.	0,55	4-abr.	298,22	4-may.	50,59	4-jun.	3,84	4-jul.	5,67
5-mar.	1,42	5-abr.	292,96	5-may.	46,21	5-jun.	3,43	5-jul.	5,76
6-mar.	2,61	6-abr.	287,38	6-may.	42,69	6-jun.	3,38	6-jul.	6,08
7-mar.	4,16	7-abr.	279,93	7-may.	38,16	7-jun.	3,61	7-jul.	7,13
8-mar.	6,31	8-abr.	261,15	8-may.	34,00	8-jun.	4,11	8-jul.	7,77
9-mar.	8,46	9-abr.	245,02	9-may.	32,59	9-jun.	4,43	9-jul.	8,78
10-mar.	11,84	10-abr.	235,1	10-may.	30,90	10-jun.	4,84	10-jul.	9,92
11-mar.	15,17	11-abr.	215,67	11-may.	29,43	11-jun.	4,84	11-jul.	11,06
12-mar.	19,01	12-abr.	211,65	12-may.	28,24	12-jun.	5,48	12-jul.	12,11
13-mar.	23,72	13-abr.	204,71	13-may.	26,10	13-jun.	5,71	13-jul.	13,12
14-mar.	28,38	14-abr.	187,02	14-may.	21,66	14-jun.	6,08	14-jul.	15,17
15-mar.	32,91	15-abr.	173,9	15-may.	20,25	15-jun.	6,49	15-jul.	17,55
16-mar.	37,52	16-abr.	161,01	16-may.	18,92	16-jun.	6,63	16-jul.	20,20
17-mar.	46,39	17-abr.	147,58	17-may.	18,69	17-jun.	6,86	17-jul.	24,77
18-mar.	56,76	18-abr.	140,77	18-may.	18,01	18-jun.	7,31	18-jul.	33,18
19-mar.	68,19	19-abr.	134,41	19-may.	17,64	19-jun.	7,82	19-jul.	37,98
20-mar.	82,31	20-abr.	126,42	20-may.	16,59	20-jun.	7,95		
21-mar.	95,38	21-abr.	113,3	21-may.	14,90	21-jun.	7,91		
22-mar.	107,45	22-abr.	104,02	22-may.	12,93	22-jun.	7,54		
23-mar.	121,85	23-abr.	98,08	23-may.	11,88	23-jun.	6,99		
24-mar.	144,93	24-abr.	91,82	24-may.	11,52	24-jun.	7,13		
25-mar.	174,63	25-abr.	87,8	25-may.	10,56	25-jun.	7,18		
26-mar.	199,68	26-abr.	82,72	26-may.	9,78	26-jun.	6,49		
27-mar.	217,87	27-abr.	77,42	27-may.	8,04	27-jun.	6,22		
28-mar.	239,53	28-abr.	71,07	28-may.	7,04	28-jun.	6,03		
29-mar.	246,2	29-abr.	66,27	29-may.	6,63	29-jun.	5,67		
30-mar.	256,4	30-abr.	62,48	30-may.	6,12	30-jun.	5,94		
31-mar.	273,9			31-may.	5,85				

KASU POSITIBOEN ANALISIA / ANÁLISIS DE CASOS POSITIVOS

	POSITIBOAK /POSITIVOS	%
Gizonak /Hombres	8.936	39,9%
Emakumeak / Mujeres	13.431	60,0%
No consta	25	0,1%

Adina Edad	Kasu positiboak Positivos	Biztanleria Población 2019	100.000 biztanleko tasa Tasa por 100.000 habitantes	Kasuen guztien gaineko % % sobre el total de los casos
0 - 9	155	195.423	79,3	0,7%
10 - 19	478	206.343	231,7	2,1%
20 - 29	1.594	194.050	821,4	7,1%
30 - 39	2.403	266.369	902,1	10,7%
40 - 49	3.687	358.785	1.027,6	16,5%
50 - 59	4.429	335.098	1.321,7	19,8%
60 - 69	2.963	272.250	1.088,3	13,2%
70 - 79	2.372	202.172	1.173,3	10,6%
80 - 89	2.700	127.540	2.117,0	12,1%
Más de 90 edo gehiago	1.525	29.987	5.085,5	6,8%
No consta	86			0,4%

HILGARRITASUNA / LETALIDAD

Adina Edad	Positiboak Positivos(*)	Hildakoak Fallecidos(*)	Hilgarritasuna Letalidad
0 - 9	155	0	0,0%
10 - 19	478	0	0,0%
20 - 29	1.594	2	0,1%
30 - 39	2.403	5	0,2%
40 - 49	3.687	13	0,4%
50 - 59	4.429	27	0,6%
60 - 69	2.963	112	3,8%
70 - 79	2.372	311	13,1%
80 - 89	2.700	661	24,5%
Más de 90 edo gehiago	1.525	480	31,5%
GUZTIRA / TOTAL	22.392	1.624	7,3%

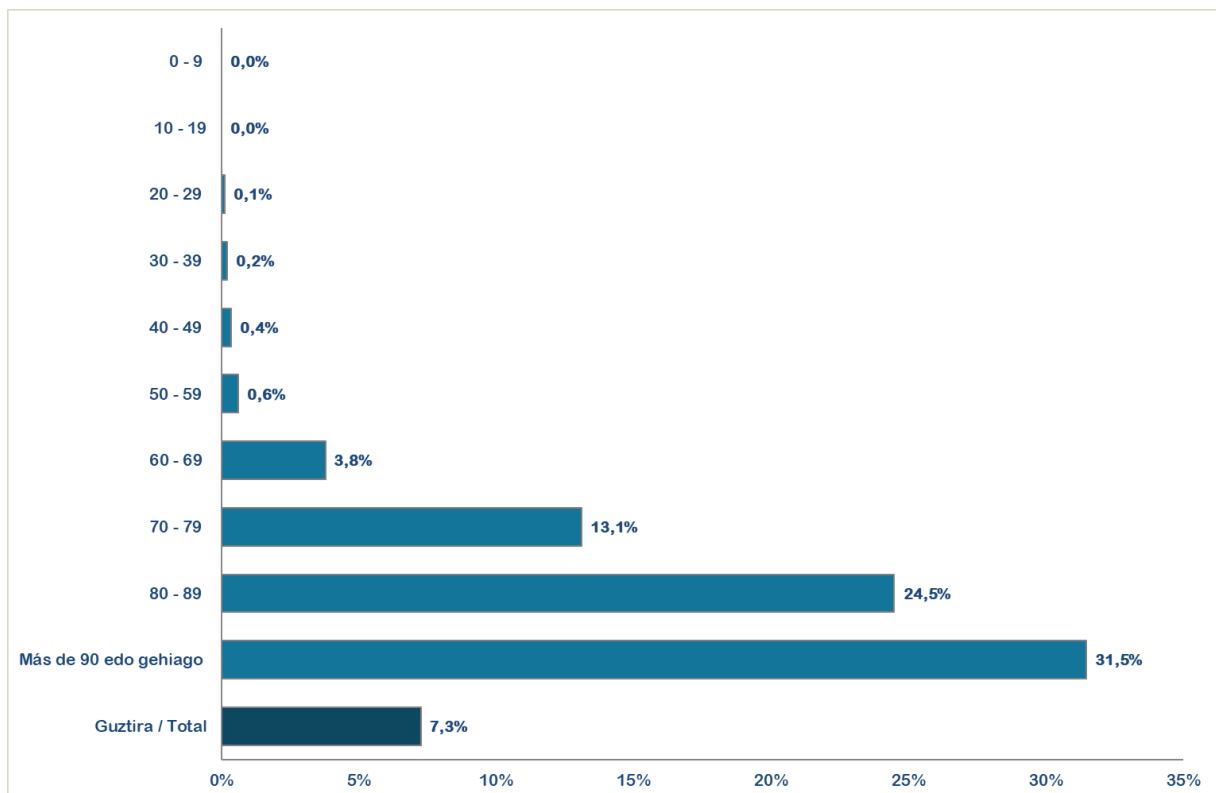

(*) Hildakoen kopurua agian ez dator bat egunen batean ospitaleetatik eta egoitzetatik datozen datuekin, bi informazio-sistemen artean dekalaje bat dagoelako, eta dekalaje hori hurrengo egunetan zuzenduko da.

(*) El número de fallecidos puede que algún día no coincida con los datos que provienen de los hospitales y residencias porque existe un decaje entre ambos sistemas de información que se corregirá en días posteriores.

(**) Test positibodunen azken bi hilabeteetako heriotzak hartzen dira kontutan.

(**) Se incluyen fallecimientos de personas con test positivas en los últimos dos meses.

**POSITIBO GUZTIAK EUSKADIKO LURRALDE HISTORIKOEN ARABERA /
POSITIVOS TOTALES POR TERRITORIO HISTÓRICO**

	POSITIBOAK /POSITIVOS	%
Araba	5.555	24,8 %
Bizkaia	12.553	56,1 %
Gipuzkoa	3.905	17,4 %
Otros	379	1,7 %

POSITIBO GUZTIAK EUSKADIKO UDALERRIETAN / POSITIVOS TOTALES EN LOS MUNICIPIOS DE EUSKADI

Udalerría / Municipio	Positiboak/ Positivos	Biztanleak/ Población	Tasa 100.000 biztanleko/ Tasa por 100.000 habitantes
ABADIÑO	43	7695	558,8
ABANTO Y CIERVANA-ABANTO ZIERB	82	9476	865,3
ADUNA	2	480	416,7
SALVATIERRA/AGURAIN	72	5296	1359,5
AIA	13	1998	650,7
AIZARNAZABAL	6	763	786,4
ALBIZTUR	1	296	337,8
ALEGIA	4	1751	228,4
ALEGRIA-DULANTZI	31	3075	1008,1
ALKIZA	3	346	867,1
ALONSOTEGI	19	2852	666,2
ALTZAGA	1	188	531,9
ALTZO	8	367	2179,8
AMEZKETA	2	907	220,5
AMOREBIETA-ETXANO	196	19119	1025,2
AMURRIO	130	10419	1247,7
ANDOAIN	61	14945	408,2
ANOETA	14	2036	687,6
ANTZUOLA	8	2201	363,5
ARAMA	2	202	990,1
ARAMAIO	5	1506	332,0
ARANTZAZU	1	377	265,3
AREATZA	7	1215	576,1
ARETXABALETA	70	7098	986,2
ARMÍÑON	2	223	896,9
ARRAIA-MAEZTU	2	732	273,2
ARRASATE/MONDRAGON	283	22058	1283,0
ARRATZUA-UBARRUNDIA	11	1033	1064,9
ARRIETA	2	566	353,4
ARRIGORRIAGA	142	11882	1195,1

ARTEA	3	722	415,5
ARTZENTALES	6	692	867,1
ARTZINIEGA	14	1922	728,4
ASPARRENA	12	1609	745,8
ASTEASU	5	1550	322,6
ASTIGARRAGA	24	6180	388,3
ATAUN	5	1745	286,5
ATXONDO	9	1414	636,5
AULESTI	2	665	300,8
AYALA/AIARA	66	2901	2275,1
AZKOITIA	23	11989	191,8
AZPEITIA	21	15055	139,5
BAKIO	13	2639	492,6
BALMASEDA	138	7595	1817,0
BAÑOS DE EBRO/MAÑUETA	4	323	1238,4
BARAKALDO	1250	98497	1269,1
BARRIKA	10	1528	654,5
BARRUNDIA	13	945	1375,7
BASAURI	570	40711	1400,1
BEASAIN	62	13969	443,8
BEDIA	3	1054	284,6
BELAUNTZA	2	258	775,2
BERANGO	72	7230	995,9
BERANTEVILLA	4	488	819,7
BERASTEGI	3	1053	284,9
BERGARA	84	15004	559,9
BERMEO	169	16880	1001,2
BERNEDO	8	517	1547,4
BERRIATUA	7	1251	559,6
BERRIZ	10	4701	212,7
BIDANIA-GOIATZ	3	557	538,6
BILBAO	4562	343430	1328,4
VILLABONA	38	5906	643,4
BUSTURIA	45	1607	2800,2
CAMPEZO/KANPEZU	20	1066	1876,2
DEBA	20	5445	367,3
DERIO	60	6472	927,1
DIMA	4	1431	279,5
DONOSTIA / SAN SEBASTIAN	916	181652	504,3
DURANGO	250	29436	849,3
EIBAR	298	27246	1093,7
ELANTXOBE	5	362	1381,2
ELBURGO/BURGELU	8	627	1275,9
ELCIEGO	11	1038	1059,7
ELGETA	11	1139	965,8

ELGOIBAR	64	11585	552,4
ELORRIO	33	7441	443,5
ELVILLAR/BILAR	4	355	1126,8
ERANDIO	309	24297	1271,8
EREÑO	1	264	378,8
ERMUA	257	16039	1602,3
ERRETERIA	136	40141	338,8
ERRIBERAGOITIA/RIBERA ALTA	13	836	1555,0
ERRIGOITI	2	484	413,2
ESKORIATZA	23	4065	565,8
ETXEBARRI	115	11338	1014,3
ETXEBARRIA	4	751	532,6
EZKIO-ITSASO	2	644	310,6
FORUA	5	916	545,9
FRUIZ	2	543	368,3
GALDAKAO	351	29389	1194,3
GALDAMES	8	836	956,9
GAMIZ-FIKA	7	1374	509,5
GATIKA	8	1648	485,4
GAUTEGIZ ARTEAGA	4	854	468,4
GERNIKA-LUMO	111	16725	663,7
GETARIA	18	2846	632,5
GETXO	686	77088	889,9
GIZABURUAGA	1	210	476,2
GORDEXOLA	27	1724	1566,1
GORLIZ	36	5825	618,0
GÜEÑES	76	6564	1157,8
HERNANI	74	20013	369,8
HERNIALDE	2	305	655,7
HONDARRIBIA	55	16937	324,7
IBARRA	35	4258	822,0
IBARRANGELU	5	625	800,0
IDIAZABAL	8	2388	335,0
IGORRE	21	4163	504,4
IRUN	271	59899	452,4
IRUÑA OKA/IRUÑA DE OCA	33	3514	939,1
IRURA	20	1811	1104,4
IRURAZ-GAUNA	8	531	1506,6
ISPASTER	1	741	135,0
ITSASONDO	7	718	974,9
IURRETA	17	3689	460,8
KARRANTZA HARANA/CARRANZA	24	2806	855,3
KORTEZUBI	4	437	915,3
LABASTIDA/BASTIDA	41	1492	2748,0
LAGUARDIA	4	1549	258,2

LANCIEGO/LANTZIEGO	2	724	276,2
LANTARON	8	942	849,3
LAPUEBLA DE LABARCA	6	882	680,3
LARRABETZU	7	2053	341,0
LASARTE-ORIA	56	18825	297,5
LAUDIO/LLODIO	176	18345	959,4
LAUKIZ	10	1165	858,4
LAZKAO	19	5549	342,4
LEABURU	1	363	275,5
LEGAZPI	32	8430	379,6
LEGORRETA	12	1489	805,9
LEGUTIO	13	1795	724,2
LEIOA	299	31188	958,7
LEKEITIO	29	7246	400,2
LEMOA	23	3610	637,1
LEMOIZ	7	1238	565,4
LEZA	1	217	460,8
LEZAMA	11	2383	461,6
LEZO	28	6102	458,9
LIZARTZA	4	647	618,2
LOIU	80	2355	3397,0
MALLABIA	5	1174	425,9
MAÑARIA	2	516	387,6
MARKINA-XEMEIN	22	4964	443,2
MARURI-JATABE	4	928	431,0
MENDARO	4	2139	187,0
MENDATA	2	408	490,2
MENDEXA	4	485	824,7
MEÑAKA	5	713	701,3
MOREDA DE ALAVA/MOREDA ARABA	3	278	1079,1
MORGA	3	391	767,3
MUNDAKA	50	1844	2711,5
MUNGIA	111	17349	639,8
MURUETA	1	304	328,9
MUSKIZ	93	7456	1247,3
MUTILOA	3	250	1200,0
MUTRIKU	16	5334	300,0
MUXIKA	2	1482	135,0
NABARNIZ	2	242	826,4
OIARTZUN	30	10351	289,8
OKONDO	7	1204	581,4
OLABERRIA	1	914	109,4
ONDARROA	27	8590	314,3
OÑATI	60	11355	528,4
ORDIZIA	132	9970	1324,0

ORIO	55	6061	907,4
ORMAIZTEGI	4	1295	308,9
OROZKO	25	2613	956,8
ORTUELLA	60	8350	718,6
OTXANDIO	11	1337	822,7
OYON-OION	35	3497	1000,9
PASAIA	68	16711	406,9
PEÑACERRADA/URIZAHARRA	1	287	348,4
PLENTZIA	34	4363	779,3
PORTUGALETE	446	46191	965,6
RIBERA BAJA/ERRIBERA BEITIA	10	1560	641,0
SAMANIEGO	19	238	7983,2
SAN MILLAN/DONEMILIAGA	4	737	542,7
SANTURTZI	488	45690	1068,1
SEGURA	4	1523	262,6
SESTAO	274	27146	1009,4
SONDIKA	67	4489	1492,5
SOPELA	159	12947	1228,1
SOPUERTA	78	2468	3160,5
SORALUZE-PLACENCIA DE LAS ARMA	19	3937	482,6
SUKARRIETA	2	336	595,2
TOLOSA	182	19270	944,5
TRUCIOS-TURTZIOZ	8	512	1562,5
UBIDE	5	177	2824,9
UGAO-MIRABALLES	36	4114	875,1
URDULIZ	32	4294	745,2
URDUÑA/ORDUÑA	43	4274	1006,1
URKABUSTAIZ	11	1435	766,6
URNIETA	24	6190	387,7
URRETXU	23	6802	338,1
USURBIL	18	6318	284,9
VALDEGOVIA/GAUBEA	4	1069	374,2
VALLE DE TRAPAGA-TRAPAGARAN	146	11875	1229,5
VILLABUENA DE ALAVA/ESKUERNAGA	2	304	657,9
VITORIA-GASTEIZ	4708	246149	1912,7
YECORA/IEKORA	6	257	2334,6
ZALDIBAR	20	3056	654,5
ZALDIBIA	4	1630	245,4
ZALDUONDO	1	194	515,5
ZALLA	64	8438	758,5
ZAMBRANA	12	436	2752,3
ZAMUDIO	20	3274	610,9
ZARATAMO	11	1631	674,4
ZARAUTZ	280	23301	1201,7
ZEANURI	4	1258	318,0

ZEBERIO	7	1065	657,3
ZEGAMA	7	1532	456,9
ZESTOA	5	3833	130,4
ZIERBENA	11	1493	736,8
ZIGOITIA	19	1712	1109,8
ZIORTZA-BOLIBAR	1	451	221,7
ZIZURKIL	10	3029	330,1
ZUIA	28	2365	1183,9
ZUMAIA	60	9825	610,7
ZUMARRAGA	85	9767	870,3
OTROS	195	-	-

*Udalerrietako tasa kalkulatzeko positibo kopurua eta EUSTATen arabera udalerrri bakoitzeko biztanle kopurua hartzen dira kontuan.

*El cálculo de las tasas de los municipios se ha realizado teniendo en cuenta el número de casos y la población del municipio según el EUSTAT.

**POSITIBO GUZTIAK EUSKADIKO OSASUN EREMUETAN /
POSITIVOS TOTALES EN LAS ZONAS DE SALUD DE EUSKADI**

Osasun-eremuak/Zonas de salud	Positiboak/ Positivos	TISak guztira/ Total de TIS	Tasa 100.000 biztanleko/ Tasa por 100.000 habitantes
ABADIÑO-ELORRIO-BERRIZ	118	24328	485,0
ABANTO-MUSKIZ	172	17149	1003,0
ABETXUKO	86	3841	2239,0
AIALA	256	19096	1340,6
ALANGO	203	19660	1032,6
ALEGIA	34	6665	510,1
ALGORTA	276	33128	833,1
ALZA-ROTETA	174	19664	884,9
AMARA BERRI	141	35132	401,3
AMARA CENTRO	81	16578	488,6
AMOREBIETA	196	19813	989,2
ANDOAIN	63	15442	408,0
ARANBIZKARRA I	232	15096	1536,8
ARANBIZKARRA II	182	12426	1464,7
ARRASATE	300	25129	1193,8
ARRATIA	67	13737	487,7
ARRIGORRIAGA	157	15914	986,6
ASTRABUDUA	142	10532	1348,3
AZKOITIA	24	11946	200,9
AZPEITIA	21	16666	126,0
BALMASEDA	177	11715	1510,9
BASAURI-ARIZ	408	26715	1527,2
BASAURI-KAREAGA	186	15332	1213,1
BASURTO	244	21071	1158,0
BEASAIN	86	22634	380,0
BEGOÑA	154	11870	1297,4
BERAUN-ERRETERIA	43	15271	281,6
BERGARA	104	18193	571,6
BERMEO	224	19139	1170,4
BIDEBIETA	24	7241	331,4
BOLUETA-SAGARMINAGA	84	9615	873,6
BOMBERO ETXANIZ	475	38328	1239,3
CASCO VIEJO (BILBAO)	288	13102	2198,1
CASCO VIEJO (VITORIA-GASTEIZ)	287	18232	1574,2
DEBA	38	10708	354,9
DEUSTO	249	25904	961,2
DUMBOA	100	30190	331,2
DURANGO	266	35097	757,9
EGIA	81	14940	542,2
EIBAR	195	19576	996,1

ELGOIBAR	88	18203	483,4
ERANDIO	166	14199	1169,1
ERMUA	263	17250	1524,6
ETXEBARRI	109	10766	1012,4
GALDAKAO	335	31686	1057,2
GAZALBIDE-TXAGORRITXU	308	15651	1967,9
GAZTELEKU	238	21093	1128,3
GERNIKA	113	19002	594,7
GERNIKALDEA	82	7485	1095,5
GORLIZ-PLENTZIA	86	12094	711,1
GROS	103	29802	345,6
HERNANI-URNIETA-ASTIGARRAGA	122	34494	353,7
HONDARRIBIA	59	17896	329,7
IBARRA	52	7842	663,1
INDAUTXU	238	19894	1196,3
INTXAURRONDO	51	11521	442,7
IRÚN-CENTRO	170	38453	442,1
IZTIETA-ERRENTERIA	96	26100	367,8
JAVIER SÁENZ DE BURUAGA	126	15899	792,5
KARMELO	132	12046	1095,8
KUETO	112	10273	1090,2
LA HABANA	219	12036	1819,5
LA MERCED/MIRIBILLA	313	19466	1607,9
LA PAZ	215	22077	973,9
LA PEÑA	113	10234	1104,2
LAKUA-ARRIAGA	240	15491	1549,3
LAKUABIZKARRA	542	29226	1854,5
LAS ARENAS	262	34417	761,3
LASARTE-USURBIL	76	26512	286,7
LAZKAO	33	8517	387,5
LEGAZPI	34	8739	389,1
LEIOA	238	25063	949,6
LEKEITIO	36	10065	357,7
LEZO-SAN JUAN	43	8541	503,5
LLANADA ALAVESA	147	12020	1223,0
LLODIO	209	23072	905,9
LOIOLA	29	7127	406,9
LUTXANA	127	7325	1733,8
MARKINA-XEMEIN	30	6488	462,4
MARKONZAGA	169	17831	947,8
MINA DEL MORRO	128	11067	1156,6
MIRIBILLA/LA MERCED	313	19466	1607,9
MONTAÑA ALAVESA	29	2186	1326,6
MUNGIA	163	26968	604,4
NORTE-LEGUTIO	40	4253	940,5

NORTE-ZUIA	61	5480	1113,1
OIARTZUN	30	10535	284,8
OLAGUIBEL	632	34045	1856,4
OLARIZU	227	16235	1398,2
ONDARRETA	162	36720	441,2
ONDARROA	32	9640	332,0
OÑATI	60	11830	507,2
ORDIZIA	157	14142	1110,2
ORTUELLA	60	8489	706,8
OTXARKOAGA	114	11293	1009,5
PARTE VIEJA	56	13799	405,8
PASAIA ANTZO	27	6787	397,8
PASAIA SAN PEDRO	31	10612	292,1
PORTUGALETE-BUENAVISTA	154	13261	1161,3
PORTUGALETE-CASTAÑOS	139	16767	829,0
PORTUGALETE-REPELEGA	182	20149	903,3
REKALDE	436	28171	1547,7
RIOJA ALAVESA	144	10885	1322,9
RONTEGI	96	11371	844,3
SALBURUA	221	16341	1352,4
SAN ADRIÁN	163	10045	1622,7
SAN IGNACIO	288	24872	1157,9
SAN MARTÍN	841	32825	2562,1
SAN VICENTE	345	20040	1721,6
SANSOMENDI	176	9295	1893,5
SANTURTZI-CENTRO-MAMARIGA	157	18352	855,5
SANTURTZI-KABIEZES	312	26023	1198,9
SANTUTXU-SOLOKOETXE	167	16372	1020,0
SODUPE-GÜEÑES	101	8207	1230,7
SOPELANA	260	25427	1022,5
TOLOSA	186	20760	896,0
TORREKUA	105	9756	1076,3
TRAPAGARAN	145	12011	1207,2
TXORIERRI	235	18956	1239,7
TXURDINAGA	333	14726	2261,3
URBAN	156	9598	1625,3
VALLE DE LENIZ	86	11415	753,4
VALLES ALAVESES I	39	4622	843,8
VALLES ALAVESES II	31	2384	1300,3
VILLABONA	92	15946	576,9
ZABALGANA	317	23794	1332,3
ZABALLA	129	13124	982,9
ZALLA	154	11710	1315,1
ZARAMAGA	186	14371	1294,3
ZARAUTZ-ORIO-AIA	346	32323	1070,4

ZORROZA- ALONSOTEGI	139	14648	948,9
ZUAZO	170	18056	941,5
ZUMAIA-ZESTOA-GETARIA	89	17564	506,7
ZUMARRAGA	87	18588	468,0
ZURBARAN	167	10598	1575,8

*Osasun eremuetako tasa kalkulatzeko positibo kopurua eta 2020ko maiatzean eremu bakoitzean zeuden TIS kopurua hartzen da kontuan.

*El cálculo de la tasa en las zonas de salud se ha realizado teniendo en cuenta el nº de casos entre el nº de TISes en cada zona a fecha de mayo de 2020

HILDAKOAK EUSKADIKO UDALERRIETAN / FALLECIDOS EN LOS MUNICIPIOS DE EUSKADI

Udalerría / Municipio	Positiboak/ Positivos	Hildakoak/ Fallecidos	Hilkortasuna/ Mortalidad
ABADIÑO	43	3	7,0
ABANTO Y CIERVANA-ABANTO ZIERB	82	3	3,7
ADUNA	2	1	50,0
SALVATIERRA/AGURAIN	72	14	19,4
AIA	13	0	0,0
AIZARNAZABAL	6	0	0,0
ALBIZTUR	1	0	0,0
ALEGIA	4	1	25,0
ALEGRIA-DULANTZI	31	1	3,2
ALKIZA	3	0	0,0
ALONSOTEGI	19	1	5,3
ALTZAGA	1	0	0,0
ALTZO	8	0	0,0
AMEZKETA	2	1	50,0
AMOREBIETA-ETXANO	196	18	9,2
AMURRIO	130	8	6,2
ANDOAIN	61	3	4,9
ANOETA	14	1	7,1
ANTZUOLA	8	0	0,0
ARAMA	2	0	0,0
ARAMAIO	5	0	0,0
ARANTZAZU	1	0	0,0
AREATZA	7	0	0,0
ARETXABALETA	70	7	10,0
ARMIÑON	2	0	0,0
ARRAIA-MAEZTU	2	0	0,0
ARRASATE/MONDRAGON	283	37	13,1
ARRATZUA-UBARRUNDIA	11	0	0,0
ARRIETA	2	0	0,0
ARRIGORRIAGA	142	12	8,5
ARTEA	3	0	0,0
ARTZENTALES	6	0	0,0
ARTZINIEGA	14	1	7,1
ASPARRENA	12	0	0,0
ASTEASU	5	0	0,0
ASTIGARRAGA	24	0	0,0
ATAUN	5	0	0,0
ATXONDO	9	0	0,0
AULESTI	2	0	0,0
AYALA/AIARA	66	1	1,5
AZKOITIA	23	1	4,3

AZPEITIA	21	1	4,8
BAKIO	13	1	7,7
BALMASEDA	138	18	13,0
BAÑOS DE EBRO/MAÑUETA	4	0	0,0
BARAKALDO	1250	90	7,2
BARRIKA	10	0	0,0
BARRUNDIA	13	0	0,0
BASAURI	570	75	13,2
BEASAIN	62	6	9,7
BEDIA	3	1	33,3
BELAUNTZA	2	0	0,0
BERANGO	72	0	0,0
BERANTEVILLA	4	0	0,0
BERASTEGI	3	0	0,0
BERGARA	84	3	3,6
BERMEO	169	16	9,5
BERNEDO	8	0	0,0
BERRIATUA	7	0	0,0
BERRIZ	10	1	10,0
BIDANIA-GOITZ	3	0	0,0
BILBAO	4562	364	8,0
VILLABONA	38	2	5,3
BUSTURIA	45	6	13,3
CAMPEZO/KANPEZU	20	3	15,0
DEBA	20	1	5,0
DERIO	60	0	0,0
DIMA	4	1	25,0
DONOSTIA / SAN SEBASTIAN	916	74	8,1
DURANGO	250	16	6,4
EIBAR	298	24	8,1
ELANTXOBE	5	0	0,0
ELBURGO/BURGELU	8	1	12,5
ELCIEGO	11	1	9,1
ELGETA	11	1	9,1
ELGOIBAR	64	2	3,1
ELORRIO	33	1	3,0
ELVILLAR/BILAR	4	0	0,0
ERANDIO	309	21	6,8
EREÑO	1	0	0,0
ERMUA	257	21	8,2
ERRETERIA	136	7	5,1
ERRIBERAGOITIA/RIBERA ALTA	13	0	0,0
ERRIGOITI	2	0	0,0
ESKORIATZA	23	1	4,3
ETXEBARRI	115	6	5,2

ETXEBARRIA	4	0	0,0
EZKIO-ITSASO	2	0	0,0
FORUA	5	0	0,0
FRUIZ	2	0	0,0
GALDAKAO	351	32	9,1
GALDAMES	8	0	0,0
GAMIZ-FIKA	7	0	0,0
GATIKA	8	0	0,0
GAUTEGIZ ARTEAGA	4	1	25,0
GERNIKA-LUMO	111	2	1,8
GETARIA	18	3	16,7
GETXO	686	41	6,0
GIZABURUAGA	1	0	0,0
GORDEXOLA	27	1	3,7
GORLIZ	36	2	5,6
GÜEÑES	76	4	5,3
HERNANI	74	3	4,1
HERNIALDE	2	0	0,0
HONDARRIBIA	55	1	1,8
IBARRA	35	1	2,9
IBARRANGELU	5	0	0,0
IDIAZABAL	8	0	0,0
IGORRE	21	0	0,0
IRUN	271	15	5,5
IRUÑA OKA/IRUÑA DE OCA	33	0	0,0
IRURA	20	4	20,0
IRURAIZ-GAUNA	8	1	12,5
ISPASTER	1	0	0,0
ITSASONDO	7	0	0,0
IURRETA	17	3	17,6
KARRANTZA HARANA/CARRANZA	24	1	4,2
KORTEZUBI	4	2	50,0
LABASTIDA/BASTIDA	41	3	7,3
LAGUARDIA	4	0	0,0
LANCIEGO/LANTZIEGO	2	0	0,0
LANTARON	8	0	0,0
LAPUEBLA DE LABARCA	6	1	16,7
LARRABETZU	7	0	0,0
LASARTE-ORIA	56	3	5,4
LAUDIO/LLODIO	176	9	5,1
LAUKIZ	10	1	10,0
LAZKAO	19	0	0,0
LEABURU	1	0	0,0
LEGAZPI	32	1	3,1
LEGORRETA	12	1	8,3

LEGUTIO	13	0	0,0
LEIOA	299	14	4,7
LEKEITIO	29	1	3,4
LEMOA	23	0	0,0
LEMOIZ	7	0	0,0
LEZA	1	0	0,0
LEZAMA	11	0	0,0
LEZO	28	2	7,1
LIZARTZA	4	0	0,0
LOIU	80	17	21,3
MALLABIA	5	0	0,0
MAÑARIA	2	0	0,0
MARKINA-XEMEIN	22	3	13,6
MARURI-JATABE	4	0	0,0
MENDARO	4	0	0,0
MENDATA	2	0	0,0
MENDEXA	4	0	0,0
MEÑAKA	5	0	0,0
MOREDA DE ALAVA/MOREDA ARABA	3	0	0,0
MORGA	3	0	0,0
MUNDAKA	50	6	12,0
MUNGIA	111	3	2,7
MURUETA	1	0	0,0
MUSKIZ	93	4	4,3
MUTILOA	3	0	0,0
MUTRIKU	16	0	0,0
MUXIKA	2	0	0,0
NABARNIZ	2	0	0,0
OIARTZUN	30	0	0,0
OKONDO	7	1	14,3
OLABERRIA	1	0	0,0
ONDARROA	27	3	11,1
OÑATI	60	4	6,7
ORDIZIA	132	24	18,2
ORIO	55	1	1,8
ORMAIZTEGI	4	0	0,0
OROZKO	25	3	12,0
ORTUELLA	60	1	1,7
OTXANDIO	11	1	9,1
OYON-OION	35	1	2,9
PASAIA	68	4	5,9
PEÑACERRADA/URIZAHARRA	1	0	0,0
PLENTZIA	34	1	2,9
PORTUGALETE	446	16	3,6
RIBERA BAJA/ERRIBERA BEITIA	10	0	0,0

SAMANIEGO	19	3	15,8
SAN MILLAN/DONEMILIAGA	4	0	0,0
SANTURTZI	488	33	6,8
SEGURA	4	0	0,0
SESTAO	274	31	11,3
SONDIKA	67	2	3,0
SOPELA	159	9	5,7
SOPUERTA	78	13	16,7
SORALUZE-PLACENCIA DE LAS ARMA	19	0	0,0
SUKARRIETA	2	0	0,0
TOLOSA	182	20	11,0
TRUCIOS-TURTZIOZ	8	0	0,0
UBIDE	5	0	0,0
UGAO-MIRABALLES	36	2	5,6
URDULIZ	32	1	3,1
URDUÑA/ORDUÑA	43	0	0,0
URKABUSTAIZ	11	1	9,1
URNIETA	24	0	0,0
URRETXU	23	1	4,3
USURBIL	18	0	0,0
VALDEGOVIA/GAUBEA	4	1	25,0
VALLE DE TRAPAGA-TRAPAGARAN	146	9	6,2
VILLABUENA DE ALAVA/ESKUERNAGA	2	0	0,0
VITORIA-GASTEIZ	4708	322	6,8
YECORA/IEKORA	6	0	0,0
ZALDIBAR	20	1	5,0
ZALDIBIA	4	1	25,0
ZALDUONDO	1	0	0,0
ZALLA	64	1	1,6
ZAMBRANA	12	0	0,0
ZAMUDIO	20	0	0,0
ZARATAMO	11	1	9,1
ZARAUTZ	280	23	8,2
ZEANURI	4	0	0,0
ZEBERIO	7	0	0,0
ZEGAMA	7	0	0,0
ZESTOA	5	0	0,0
ZIERBENA	11	0	0,0
ZIGOITIA	19	0	0,0
ZIORTZA-BOLIBAR	1	0	0,0
ZIZURKIL	10	1	10,0
ZUIA	28	1	3,6
ZUMAIA	60	6	10,0
ZUMARRAGA	85	15	17,6
OTROS	195	1	0,5

HILDAKOAK EUSKADIKO OSASUN EREMUETAN / FALLECIDOS EN LAS ZONAS DE SALUD DE EUSKADI

Osasun-eremuak/Zonas de salud	Positiboak/ Positivos	Hildakoak/ Fallecidos	Hilkortasuna/ Mortalidad
ABADIÑO-ELORRIO-BERRIZ	118	7	5,9
ABANTO-MUSKIZ	172	9	5,2
ABETXUKO	86	11	12,8
AIALA	256	10	3,9
ALANGO	203	19	9,4
ALEGIA	34	3	8,8
ALGORTA	276	9	3,3
ALZA-ROTETA	174	27	15,5
AMARA BERRI	141	6	4,3
AMARA CENTRO	81	8	9,9
AMOREBIETA	196	21	10,7
ANDOAIN	63	3	4,8
ARANBIZKARRA I	232	15	6,5
ARANBIZKARRA II	182	12	6,6
ARRASATE	300	39	13,0
ARRATIA	67	2	3,0
ARRIGORRIAGA	157	10	6,4
ASTRABUDUA	142	11	7,7
AZKOITIA	24	1	4,2
AZPEITIA	21	2	9,5
BALMASEDA	177	20	11,3
BASAURI-ARIZ	408	55	13,5
BASAURI-KAREAGA	186	22	11,8
BASURTO	244	16	6,6
BEASAIN	86	7	8,1
BEGOÑA	154	8	5,2
BERAUN-ERRETERIA	43	0	0,0
BERGARA	104	5	4,8
BERMEO	224	23	10,3
BIDEBIETA	24	1	4,2
BOLUETA-SAGARMINAGA	84	4	4,8
BOMBERO ETXANIZ	475	36	7,6
CASCO VIEJO (BILBAO)	288	42	14,6
CASCO VIEJO (VITORIA-GASTEIZ)	287	29	10,1
DEBA	38	2	5,3
DEUSTO	249	12	4,8
DUMBOA	100	3	3,0
DURANGO	266	18	6,8
EGIA	81	7	8,6
EIBAR	195	13	6,7

ELGOIBAR	88	3	3,4
ERANDIO	166	11	6,6
ERMUA	263	21	8,0
ETXEBARRI	109	6	5,5
GALDAKAO	335	30	9,0
GAZALBIDE-TXAGORRITXU	308	33	10,7
GAZTELEKU	238	16	6,7
GERNIKA	113	2	1,8
GERNIKALDEA	82	8	9,8
GORLIZ-PLENTZIA	86	3	3,5
GROS	103	11	10,7
HERNANI-URNIETA-ASTIGARRAGA	122	3	2,5
HONDARRIBIA	59	1	1,7
IBARRA	52	6	11,5
INDAUTXU	238	20	8,4
INTXAURRONDO	51	3	5,9
IRÚN-CENTRO	170	7	4,1
IZTIETA-ERRETERIA	96	7	7,3
JAVIER SÁENZ DE BURUAGA	126	6	4,8
KARMELO	132	12	9,1
KUETO	112	16	14,3
LA HABANA	219	13	5,9
LA MERCED/MIRIBILLA	313	29	9,3
LA PAZ	215	4	1,9
LA PEÑA	113	2	1,8
LAKUA-ARRIAGA	240	10	4,2
LAKUABIZKARRA	542	12	2,2
LAS ARENAS	262	16	6,1
LASARTE-USURBIL	76	5	6,6
LAZKAO	33	7	21,2
LEGAZPI	34	2	5,9
LEIOA	238	9	3,8
LEKEITIO	36	1	2,8
LEZO-SAN JUAN	43	8	18,6
LLANADA ALAVESA	147	18	12,2
LLODIO	209	14	6,7
LOIOLA	29	1	3,4
LUTXANA	127	8	6,3
MARKINA-XEMEIN	30	3	10,0
MARKONZAGA	169	14	8,3
MINA DEL MORRO	128	10	7,8
MIRIBILLA/LA MERCED	313	29	9,3
MONTAÑA ALAVESA	29	2	6,9
MUNGIA	163	4	2,5
NORTE-LEGUTIO	40	2	5,0

NORTE-ZUIA	61	2	3,3
OIARTZUN	30	1	3,3
OLAGUIBEL	632	53	8,4
OLARIZU	227	13	5,7
ONDARRETA	162	12	7,4
ONDARROA	32	3	9,4
OÑATI	60	4	6,7
ORDIZIA	157	26	16,6
ORTUELLA	60	1	1,7
OTXARKOAGA	114	10	8,8
PARTE VIEJA	56	3	5,4
PASAIA ANTZO	27	1	3,7
PASAIA SAN PEDRO	31	1	3,2
PORTUGALETE-BUENAVISTA	154	4	2,6
PORTUGALETE-CASTAÑOS	139	4	2,9
PORTUGALETE-REPELEGA	182	6	3,3
REKALDE	436	35	8,0
RIOJA ALAVESA	144	11	7,6
RONTEGI	96	6	6,3
SALBURUA	221	8	3,6
SAN ADRIÁN	163	13	8,0
SAN IGNACIO	288	23	8,0
SAN MARTÍN	841	72	8,6
SAN VICENTE	345	47	13,6
SANSOMENDI	176	9	5,1
SANTURTZI-CENTRO-MAMARIGA	157	9	5,7
SANTURTZI-KABIEZES	312	23	7,4
SANTUTXU-SOLOKOETXE	167	7	4,2
SODUPE-GÜEÑES	101	4	4,0
SOPELANA	260	10	3,8
TOLOSA	186	21	11,3
TORREKUA	105	13	12,4
TRAPAGARAN	145	9	6,2
TXORIERRI	235	18	7,7
TXURDINAGA	333	33	9,9
URBAN	156	7	4,5
VALLE DE LENIZ	86	7	8,1
VALLES ALAVESES I	39	0	0,0
VALLES ALAVESES II	31	0	0,0
VILLABONA	92	9	9,8
ZABALGANA	317	4	1,3
ZABALLA	129	5	3,9
ZALLA	154	14	9,1
ZARAMAGA	186	17	9,1
ZARAUTZ-ORIO-AIA	346	24	6,9

ZORROZA- ALONSOTEGI	139	9	6,5
ZUAZO	170	7	4,1
ZUMAIA-ZESTOA-GETARIA	89	8	9,0
ZUMARRAGA	87	9	10,3
ZURBARAN	167	17	10,2

**HILDAKO KASU POSITIBOAK EUSKADIN HERIOTZA DATAREN ARABERA /
CASOS POSITIVOS FALLECIDOS EN EUSKADI POR FECHA DE FALLECIMIENTO**
Uztailaren 13ra arte metatutako datuak / Casos acumulados hasta el 13 de julio

Positibo eman eta 60 egun baino gutxiagoan hildako kasuak Euskadin heriotza dataren arabera/ Casos fallecidos en Euskadi en menos de 60 días desde el test positivo por fecha fallecimiento

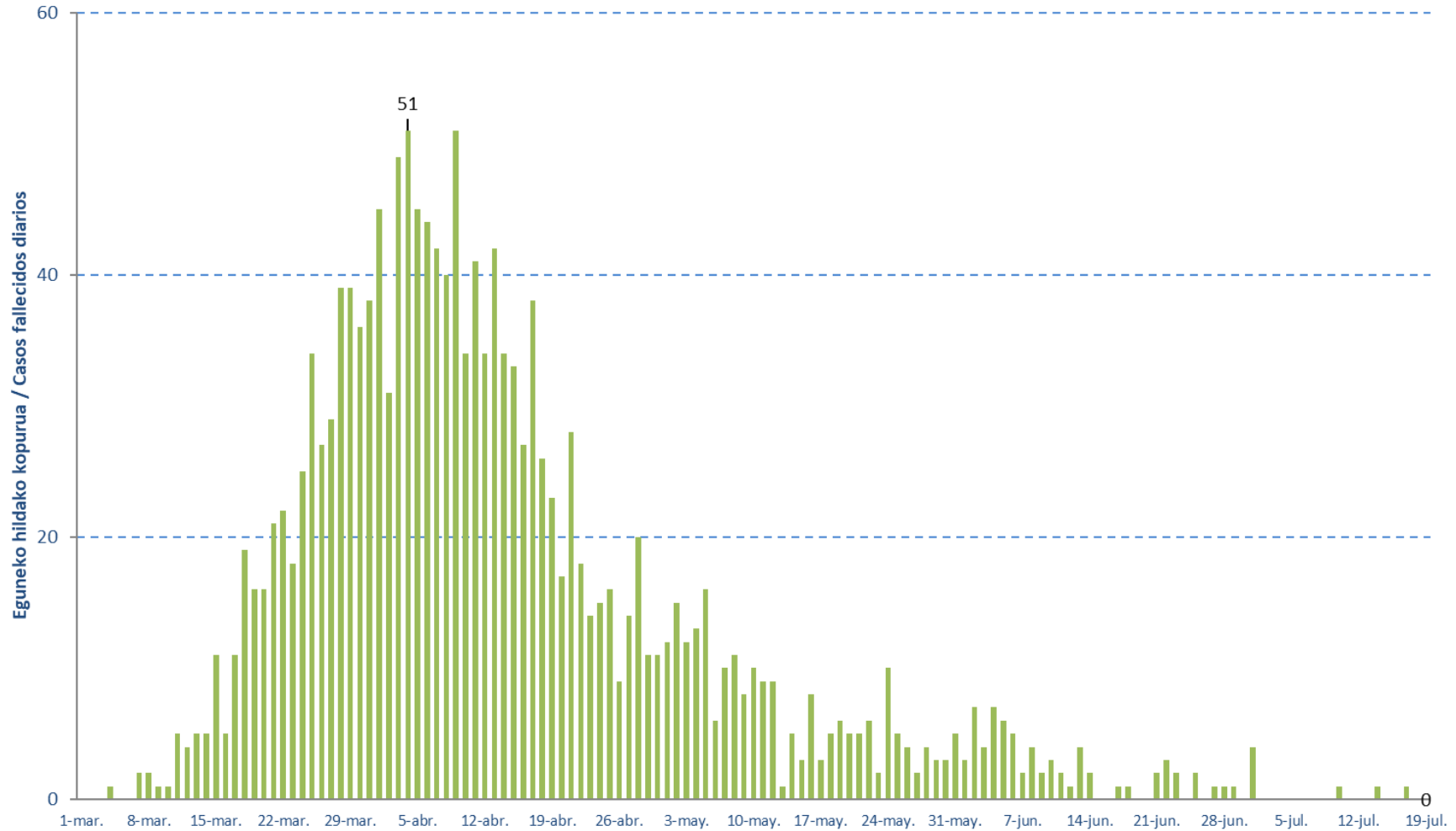

**HILDAKO KASU POSITIBOAK EUSKADIN HERIOTZA DATAREN ARABERA /
 CASOS POSITIVOS FALLECIDOS EN EUSKADI POR FECHA DE FALLECIMIENTO**
 Uztailaren 6ra arte metatutako datuak / Casos acumulados hasta el 6 de julio

Martxoa/ Marzo	Hildakoak/ Fallecidos	Apirila/ Abril	Hildakoak/ Fallecidos	Maiatza/ Mayo	Hildakoak/ Fallecidos	Ekaina/ Junio	Hildakoak/ Fallecidos	Uztaila/ Julio	Hildakoak/ Fallecidos
1-mar.	0	1-abr.	45	1-may.	12	1-jun.	3	1-jul.	4
2-mar.	0	2-abr.	31	2-may.	15	2-jun.	7	2-jul.	0
3-mar.	0	3-abr.	49	3-may.	12	3-jun.	4	3-jul.	0
4-mar.	1	4-abr.	51	4-may.	13	4-jun.	7	4-jul.	0
5-mar.	0	5-abr.	45	5-may.	16	5-jun.	6	5-jul.	0
6-mar.	0	6-abr.	44	6-may.	6	6-jun.	5	6-jul.	0
7-mar.	2	7-abr.	42	7-may.	10	7-jun.	2	7-jul.	0
8-mar.	2	8-abr.	40	8-may.	11	8-jun.	4	8-jul.	0
9-mar.	1	9-abr.	51	9-may.	8	9-jun.	2	9-jul.	0
10-mar.	1	10-abr.	34	10-may.	10	10-jun.	3	10-jul.	1
11-mar.	5	11-abr.	41	11-may.	9	11-jun.	2	11-jul.	0
12-mar.	4	12-abr.	34	12-may.	9	12-jun.	1	12-jul.	0
13-mar.	5	13-abr.	42	13-may.	1	13-jun.	4	13-jul.	0
14-mar.	5	14-abr.	34	14-may.	5	14-jun.	2	14-jul.	1
15-mar.	11	15-abr.	33	15-may.	3	15-jun.	0	15-jul.	0
16-mar.	5	16-abr.	27	16-may.	8	16-jun.	0	16-jul.	0
17-mar.	11	17-abr.	38	17-may.	3	17-jun.	1	17-jul.	1
18-mar.	19	18-abr.	26	18-may.	5	18-jun.	1	18-jul.	0
19-mar.	16	19-abr.	23	19-may.	6	19-jun.	0	19-jul.	0
20-mar.	16	20-abr.	17	20-may.	5	20-jun.	0		
21-mar.	21	21-abr.	28	21-may.	5	21-jun.	2		
22-mar.	22	22-abr.	18	22-may.	6	22-jun.	3		
23-mar.	18	23-abr.	14	23-may.	2	23-jun.	2		
24-mar.	25	24-abr.	15	24-may.	10	24-jun.	0		
25-mar.	34	25-abr.	16	25-may.	5	25-jun.	2		
26-mar.	27	26-abr.	9	26-may.	4	26-jun.	0		
27-mar.	29	27-abr.	14	27-may.	2	27-jun.	1		
28-mar.	39	28-abr.	20	28-may.	4	28-jun.	1		
29-mar.	39	29-abr.	11	29-may.	3	29-jun.	1		
30-mar.	36	30-abr.	11	30-may.	3	30-jun.	0		
31-mar.	38			31-may.	5				