

KORONABIRUSAREN EGOERA EPIDEMIOLOGIKOA EUSKADIN (COVID-19) -- 2022EKO MARTXOAREN 21etik 27ra EGIAZTATUTAKO TESTEN EMAITZAK--

SITUACIÓN EPIDEMIOLÓGICA DEL CORONAVIRUS (COVID-19) EN EUSKADI -- RESULTADOS DE TESTS VALIDADOS DEL 21 al 27 DE MARZO DE 2022--

Osasun Sailburuordetza / Viceconsejería de Salud
COVID Informazio Zerbitzua / Servicio de Información COVID



ADIERAZLE NAGUSIAK –2022/03/27 INDICADORES PRINCIPALES

Asteko positibo kopurua / Número de positivos semanal 5.083	14 eguneko Inzidentzia metatuaren tasa / Tasa de incidencia acumulada en 14 días 481,38	7 eguneko inzidentzia metatuaren tasa / Tasa de incidencia acumulada en 7 días 231,08
Oinarrizko birsorkuntza tasa / Número reproductivo básico 0,92	Tasen arrazoia / Razón de tasas 0,99	
Ospitaleratu kopurua / Número de personas ingresadas en planta 158	ZIUn ospitaleratu kopurua/ Número de personas ingresadas en UCI 16	Covid-aren ondorioz hildakoak / Personas fallecidas a causa del Covid 18

OPEN DATA:

Informe honetan argitaratzen diren datu guztiak hurrengo webgunean dituzue eskuragarri. / Todos los datos publicados en este informe están disponibles en la siguiente página web.

<https://opendata.euskadi.eus/catalogo/-/evolucion-del-coronavirus-covid-19-en-euskadi/>

TXOSTENEAN ORAIN ARTE ARAZTU EDO ZUZENDU DIREN AKATSAK ERRORES DEPURADOS O CORREGIDOS HASTA LA FECHA EN EL INFORME

Txosten honen informazioa etengabe berrikusten eta arazten ari da. Baliteke, gardentasunaren mesedetan, akats puntualen bat egotea, gerora zuzenduko dena. / La información de este informe está continuamente siendo revisada y depurada. En aras de la transparencia puede que haya algún error puntual que se corregirá posteriormente.

KORONABIRUSAREN EGOERA EPIDEMIOLOGIKOA EUSKADIN (COVID-19)
-- 2022EKO MARTXOAREN 21etik 27ra EGIAZTATUTAKO TESTEN EMAITZAK--

SITUACIÓN EPIDEMIOLÓGICA DEL CORONAVIRUS (COVID-19) EN EUSKADI
-- RESULTADOS DE TESTS VALIDADOS DEL 21 al 27 DE MARZO DE 2022--

	Egindako test diagnostiko kopurua / Número de test diagnósticos realizados:	Emaizta positibo kopurua / Número de resultados positivos:	Emaizta positiboen ehunekoa / Porcentaje de test positivos:	Antigeno testen bidez diagnostikatutako positiboen ehunekoa / Porcentaje de test positivos diagnosticados por test de antígenos
21/03	5.744	939	16,3%	83,4%
22/03	6.320	958	15,2%	76,6%
23/03	5.885	897	15,2%	79,0%
24/03	4.695	810	17,3%	75,6%
25/03	4.419	767	17,4%	81,5%
26/03	2.793	411	14,7%	73,7%
27/03	2.600	301	11,6%	65,1%

**14 EGUNEKO INZIDENTZIA TASA METATUA 100,000 BIZTANLEKO HERRIALDE HISTORIKOAREN ARABERA /
TASA DE INCIDENCIA ACUMULADA DE 14 DÍAS POR 100,000 HABITANTES SEGÚN SU TERRITORIO HISTÓRICO**

	Euskadi		Araba		Bizkaia		Gipuzkoa	
	Tasa	Razón	Tasa	Razón	Tasa	Razón	Tasa	Razón
21/03	490,79	1,05	485,45	1,11	464,39	1,09	525,92	0,99
22/03	497,02	1,05	495,44	1,11	473,52	1,09	525,64	0,97
23/03	496,97	1,03	506,35	1,09	478,31	1,07	513,42	0,95
24/03	491,66	1,03	511,80	1,12	477,79	1,08	495,10	0,93
25/03	489,02	1,01	512,40	1,10	476,57	1,07	489,27	0,90
26/03	487,15	1,00	513,61	1,09	477,88	1,06	481,50	0,89
27/03	481,38	0,99	509,07	1,07	474,74	1,05	470,81	0,88

**7 EGUNEKO INZIDENTZIA TASA METATUA 100,000 BIZTANLEKO HERRIALDE HISTORIKOAREN ARABERA /
TASA DE INCIDENCIA ACUMULADA DE 7 DÍAS POR 100,000 HABITANTES SEGÚN SU TERRITORIO HISTÓRICO**

	Euskadi		Araba		Bizkaia		Gipuzkoa	
	Tasa	Razón	Tasa	Razón	Tasa	Razón	Tasa	Razón
21/03	253,12	1,07	258,32	1,14	248,73	1,15	252,89	0,93
22/03	256,35	1,07	266,20	1,16	251,86	1,14	253,31	0,93
23/03	252,62	1,03	266,80	1,11	246,20	1,06	250,40	0,95
24/03	254,67	1,07	280,73	1,21	249,08	1,09	245,68	0,98
25/03	244,21	1,00	272,86	1,14	241,16	1,02	230,41	0,89
26/03	237,67	0,95	265,59	1,07	234,19	0,96	225,27	0,88
27/03	231,08	0,92	255,60	1,01	230,54	0,94	215,70	0,85

**AZKEN EGUNeko KASU POSITIBO BERRIAK ADIN-TARTEKA /
NUEVOS CASOS POSITIVOS DEL ÚLTIMO DÍA POR GRUPOS DE EDAD**

27/03	Kasu positibo kopurua / Número de casos positivos	100.000 biztanleko 14 eguneko intzidentzia tasa metatua/ Tasa de incidencia acumulada en 14 días por 100.000 habitantes	Tasen arrazioa/ Razón de tasas I(D)/I(D-7)
0-9	5	189,34	0,92
10-19	6	176,89	0,79
20-29	13	406,27	0,81
30-39	50	584,65	0,92
40-49	53	575,97	0,98
50-59	55	555,57	0,96
60-69	41	436,68	1,13
70-79	43	642,92	1,19
80-89	26	627,18	1,15
>=90	9	780,95	1,10

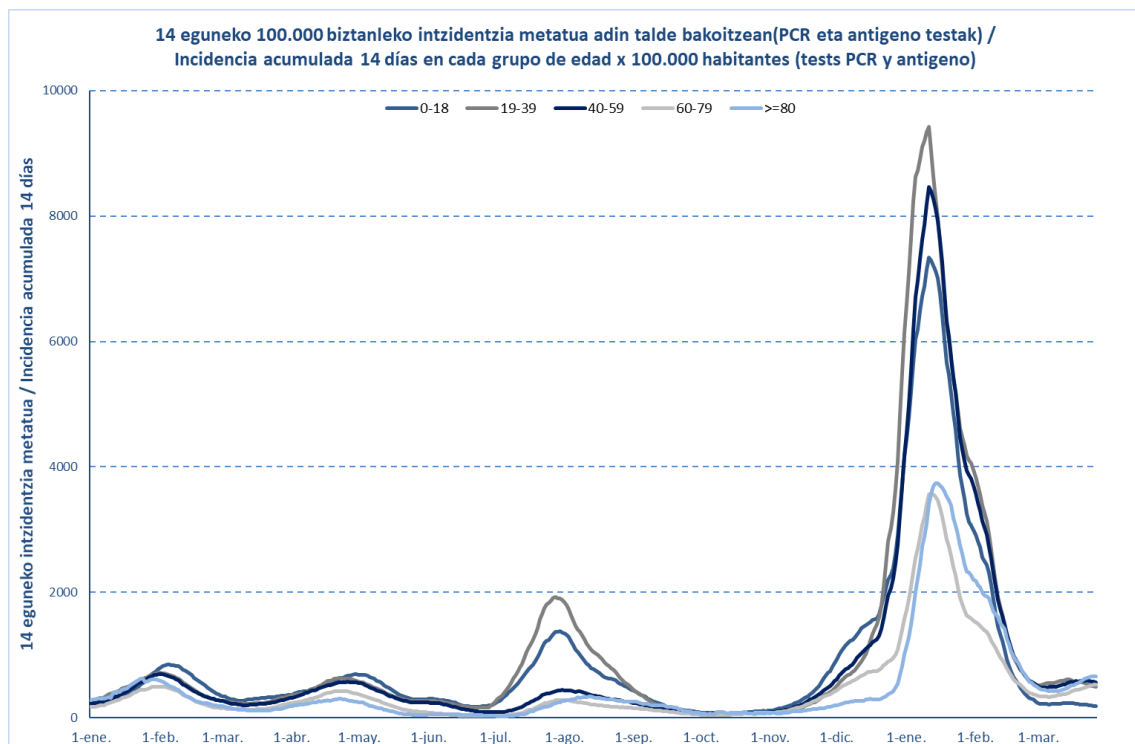

27/03	Kasu positibo kopurua / Número de casos positivos	100.000 biztanleko 14 eguneko intzidentzia tasa metatua/ Tasa de incidencia acumulada en 14 días por 100.000 habitantes	Tasen arrazioa/ Razón de tasas I(D)/I(D-7)
0-2	2	337,88	1,04
3-5	3	138,37	0,79
6-12	0	143,80	0,88
13-16	2	199,58	0,82
17-18	2	184,67	0,69

**OINARRIZKO BIRSORKUNTZA TASA /
NÚMERO REPRODUCTIVO BÁSICO**

	Euskadi (%95 IC)	Araba	Bizkaia	Gipuzkoa
21/03	1,04 (1,01; 1,07)	1,09	1,08	0,97
22/03	1,04 (1,01; 1,07)	1,10	1,07	0,98
23/03	1,02 (0,99; 1,04)	1,08	1,03	0,98
24/03	1,01 (0,99; 1,04)	1,11	1,02	0,96
25/03	0,97 (0,94; 0,99)	1,05	0,98	0,91
26/03	0,94 (0,91; 0,97)	1,00	0,95	0,90
27/03	0,92 (0,89; 0,95)	0,95	0,94	0,88

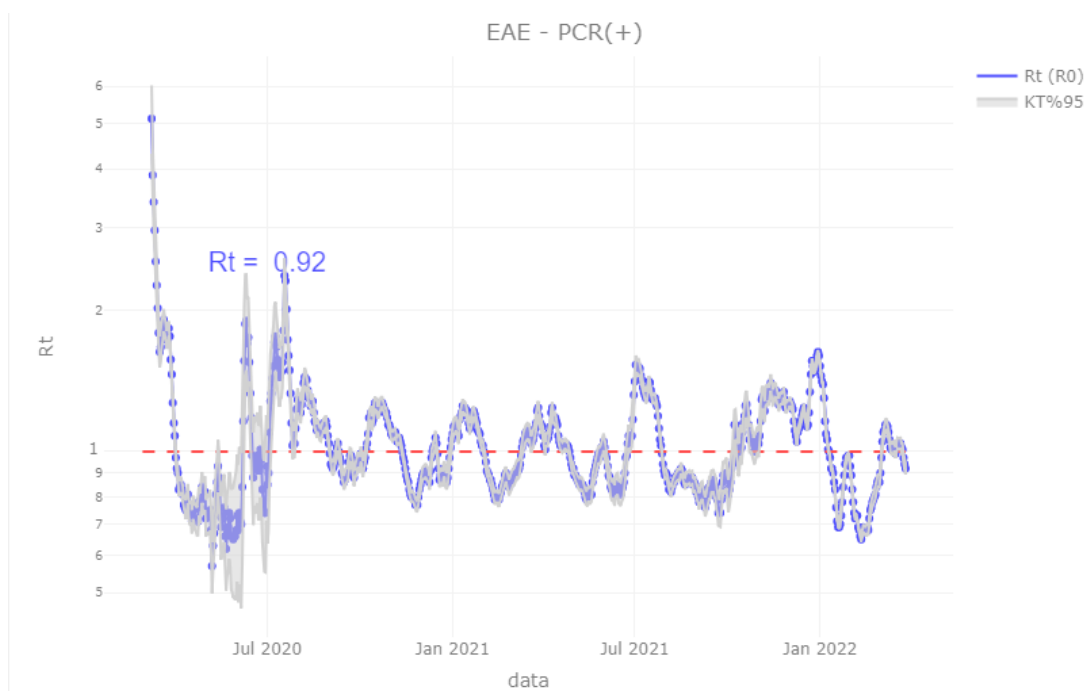

TEST DIAGNOSTIKOA EGITEKO ARRAZOAI EMAITZA POSITIBOA DUTEN KASUETAN/ MOTIVO DE REALIZACIÓN DEL TEST DIAGNÓSTICO EN CASOS CON RESULTADO POSITIVO

	Kontaktua izatea / Ser contacto *	Sintomak izatea / Ser sintomáticos *	Beste arrazoi bat / Otro motivo *
21/03	7,6%	68,1%	24,3%
22/03	7,8%	68,2%	24,0%
23/03	7,9%	67,8%	24,3%
24/03	7,5%	67,5%	24,9%
25/03	8,3%	67,0%	24,8%
26/03	8,0%	67,6%	24,4%
27/03	8,0%	67,7%	24,3%

*Azken 7 egunetako emaitzen batazbestekoa / Media de los resultados de los últimos 7 días.

BALIABIDE ASISTENTZIALEN ERABILERA / UTILIZACIÓN DE LOS RECURSOS ASISTENCIALES

	ZIUn ospitaleratua Osakidetzan/ Personas ingresadas en UCI en Osakidetza	Ospitaleratze berriak Osakidetzan/ Nuevos ingresos en planta en Osakidetza	Osakidetzan ospitaleratuta daudenak / Personas ingresadas en planta en Osakidetza
14/03	24	23	159
15/03	23	15	148
16/03	23	26	147
17/03	22	20	139
18/03	20	19	119
19/03	21	22	133
20/03	21	14	147
21/03	21	22	145
22/03	20	32	153
23/03	20	33	156
24/03	18	36	161
25/03	15	27	140
26/03	16	21	150
27/03	16	14	158

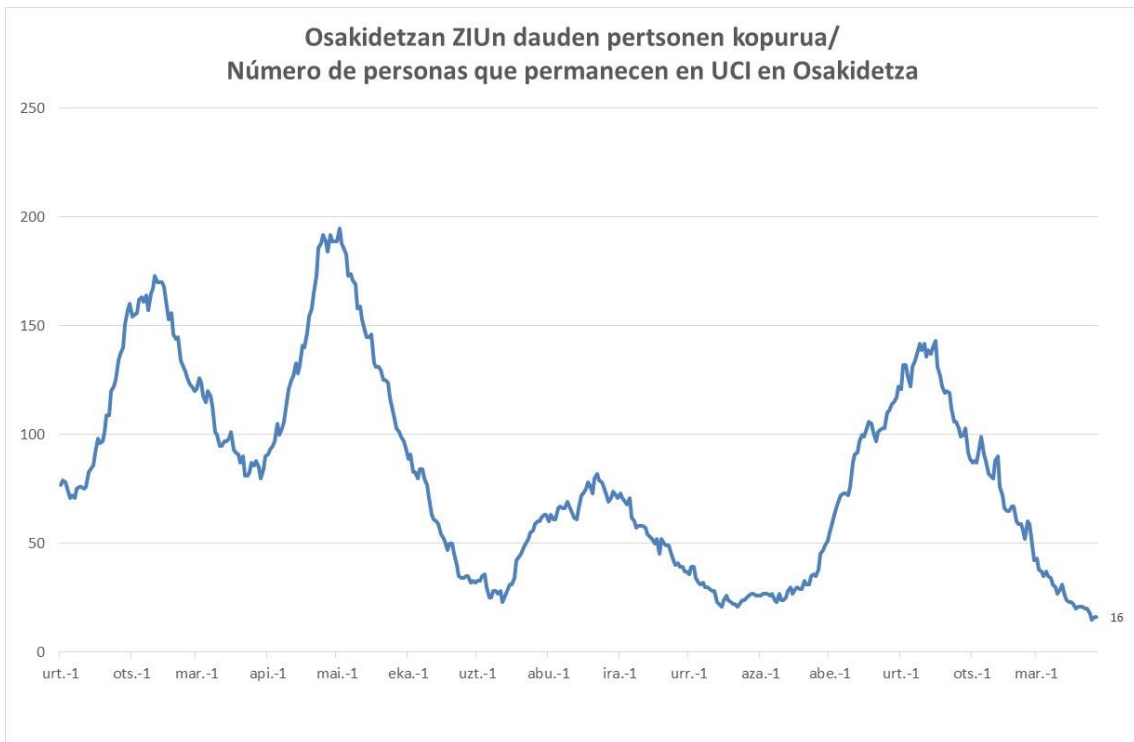
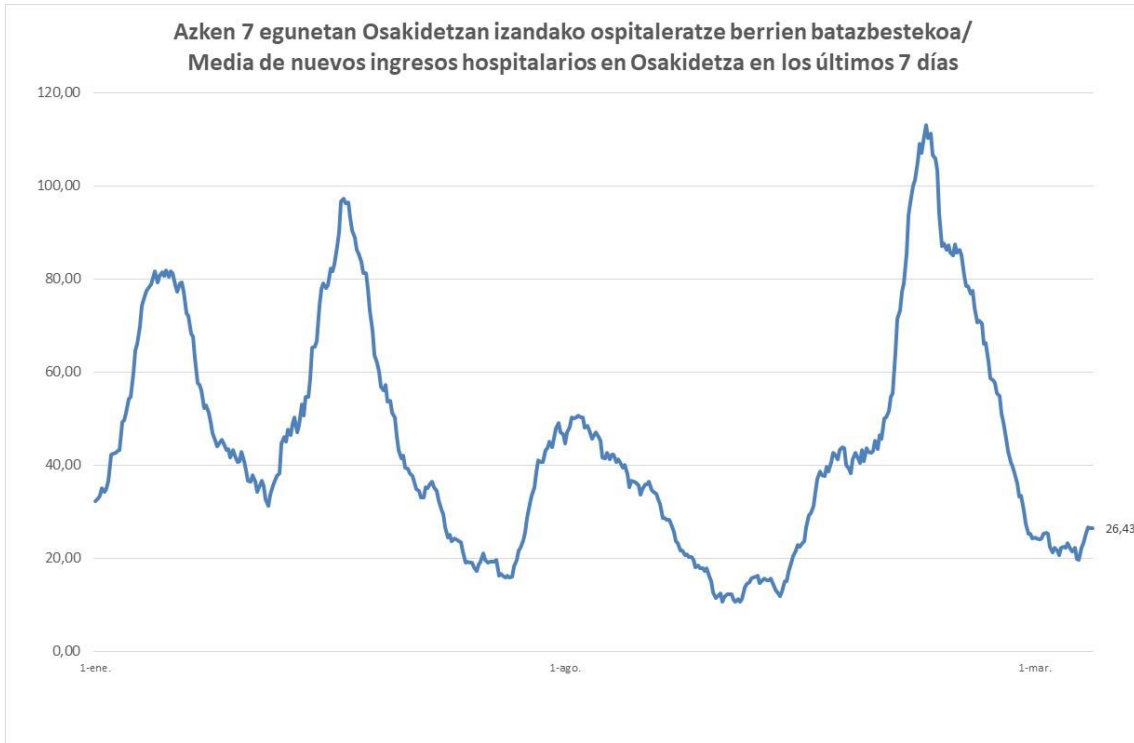

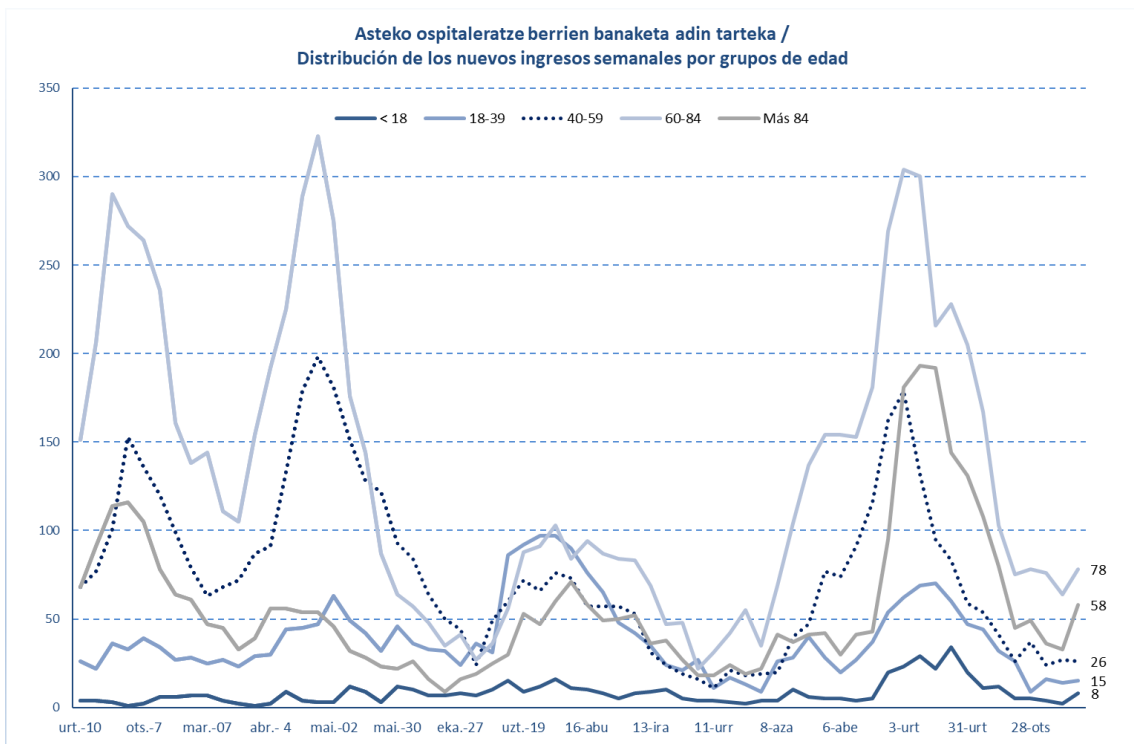
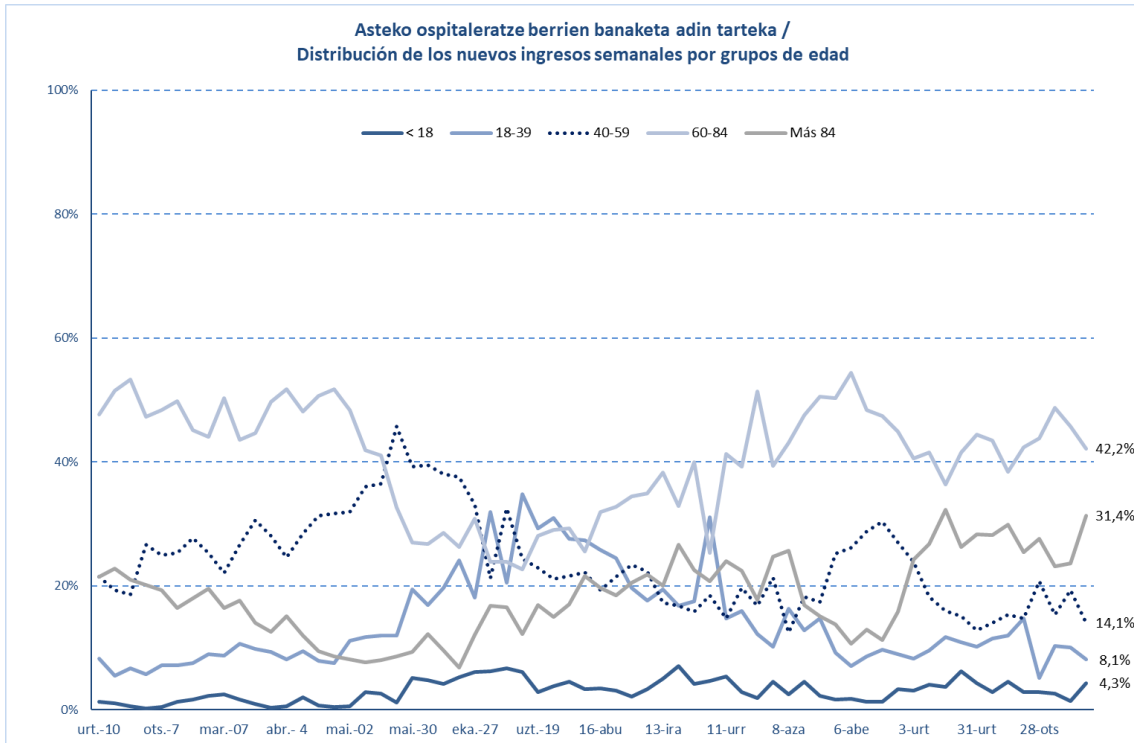

HILGARRITASUNA / LETALIDAD

Fallecimientos totales registrados en la última semana *	64
Fallecimientos por Covid registrados en la última semana *	18

Adina Edad	Hildakoak Fallecimientos**	Hilgarritasuna Letalidad
0 - 9	2	0,0%
10 - 19	1	0,0%
20 - 29	9	0,0%
30 - 39	24	0,0%
40 - 49	73	0,1%
50 - 59	195	0,2%
60 - 69	527	1,0%
70 - 79	1.234	3,5%
80 - 89	2.517	10,6%
Más de 90 edo gehiago	1.829	19,9%
GUZTIRA / TOTAL	6.446	1,0%

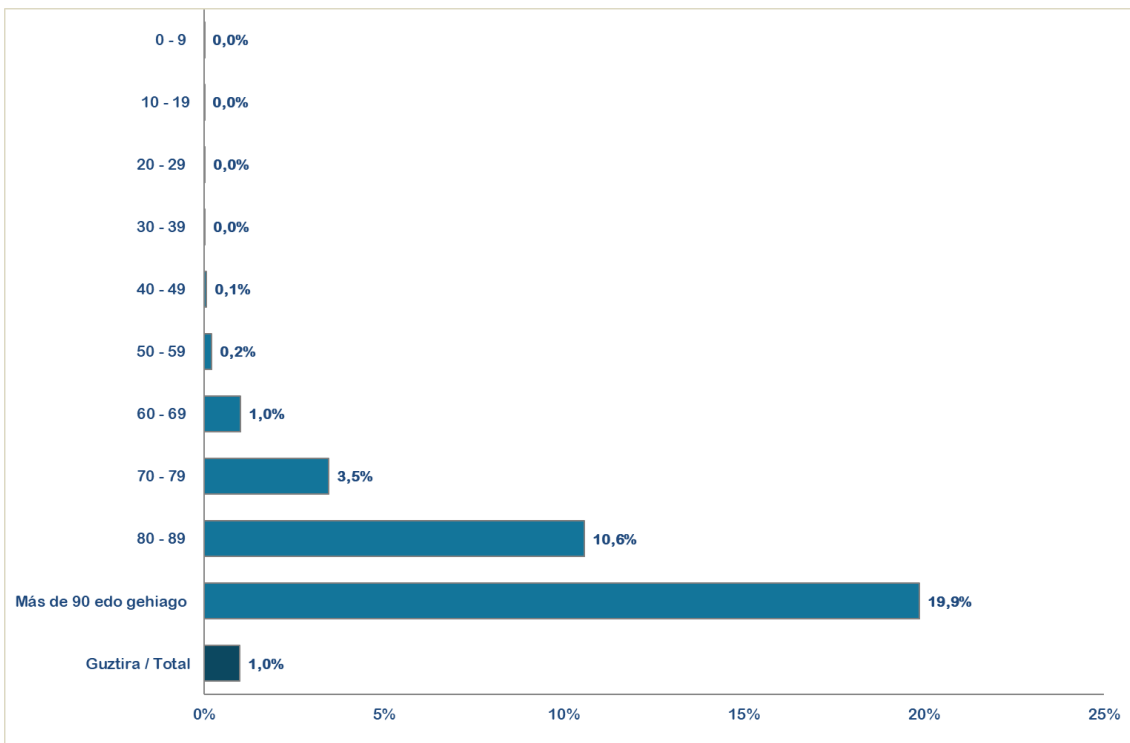

* Ostiraletik ostegunerako hildakoen erregistroak hartzen dira kontuan (7 egun). / Se consideran los fallecimientos registrados de viernes a jueves (7 días).

**Test positibodunen azken bi hilabeteetako heriotzak hartzen dira kontutan. / Se incluyen los fallecimientos de personas con test positivas en los últimos dos meses.

14 eguneko 100.000 biztanleko intzidentzia metatua Euskadin (PCR eta antigeno testak) /
Incidencia acumulada 14 días en Euskadi x 100.000 habitantes (tests PCR y de antigeno)

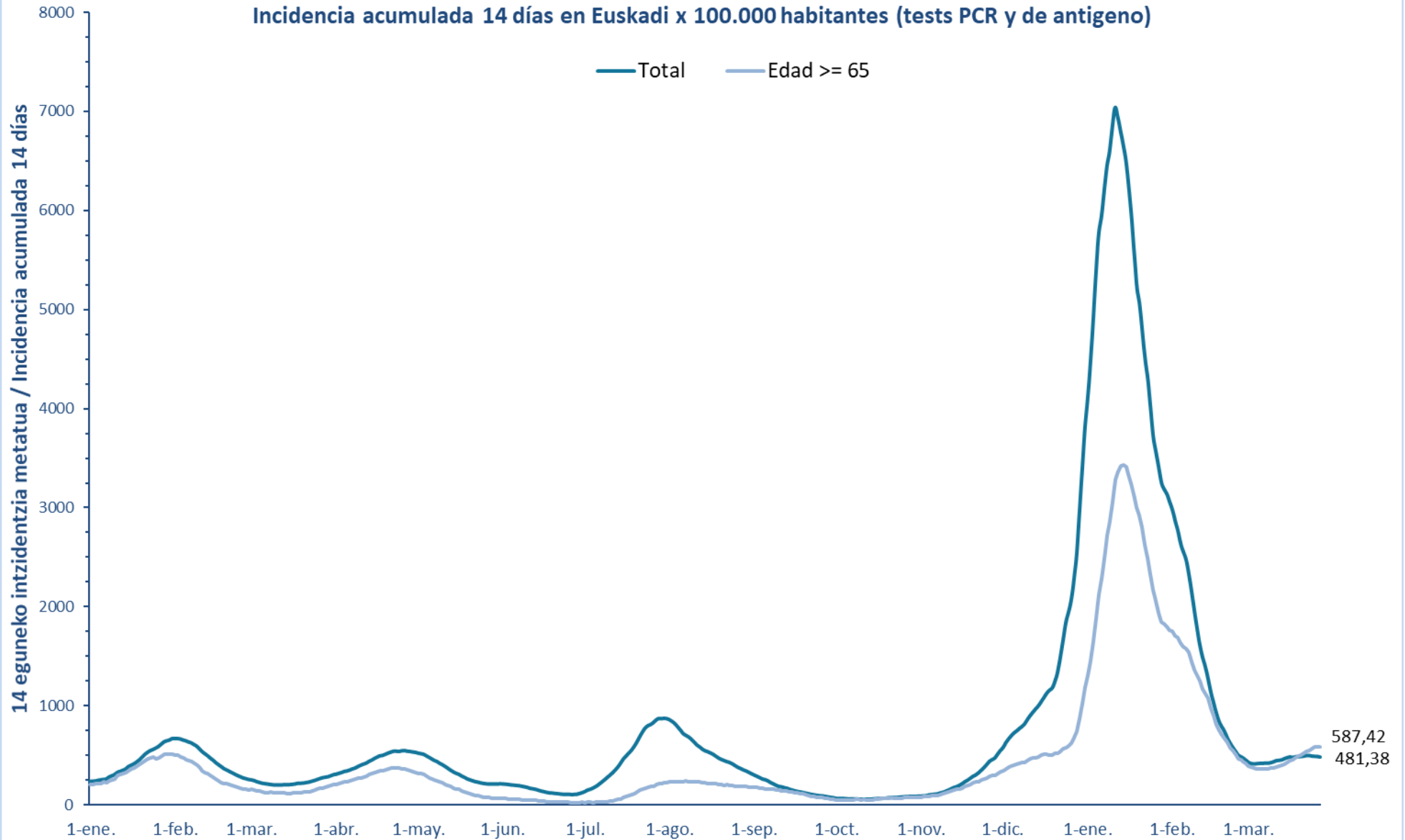

7 eguneko 100.000 biztanleko intzidentzia metatua Euskadin (PCR eta antigeno testak) /
Incidencia acumulada 7 días en Euskadi x 100.000 habitantes (tests PCR y de antígeno)

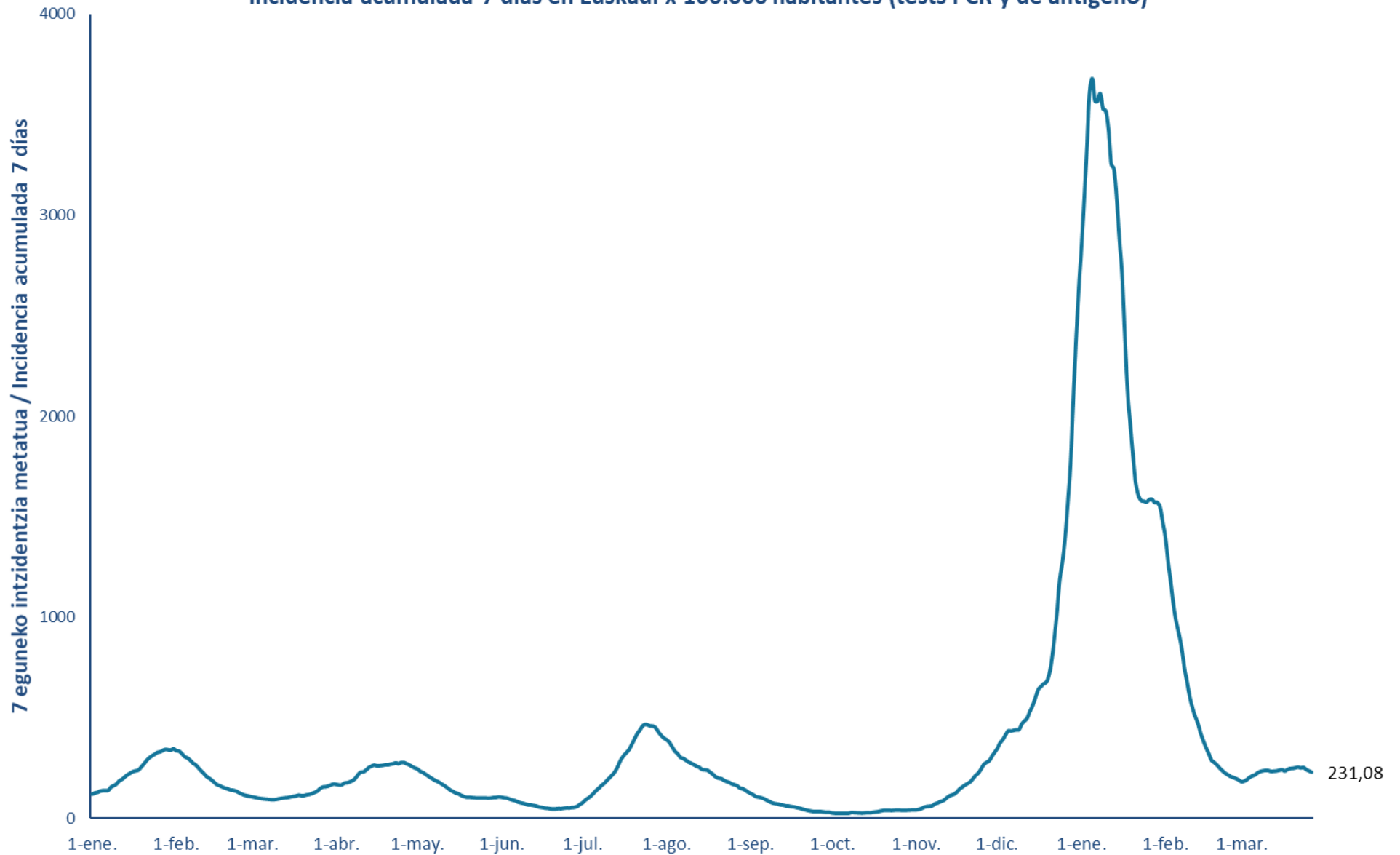

14 eguneko 100.000 biztanleko intzidentzia metatua Lurralde Historiko bakoitzean (PCR eta antígeno testak) /
Incidencia acumulada 14 días en cada Territorio Histórico x 100.000 habitantes (tests PCR y de antígeno)

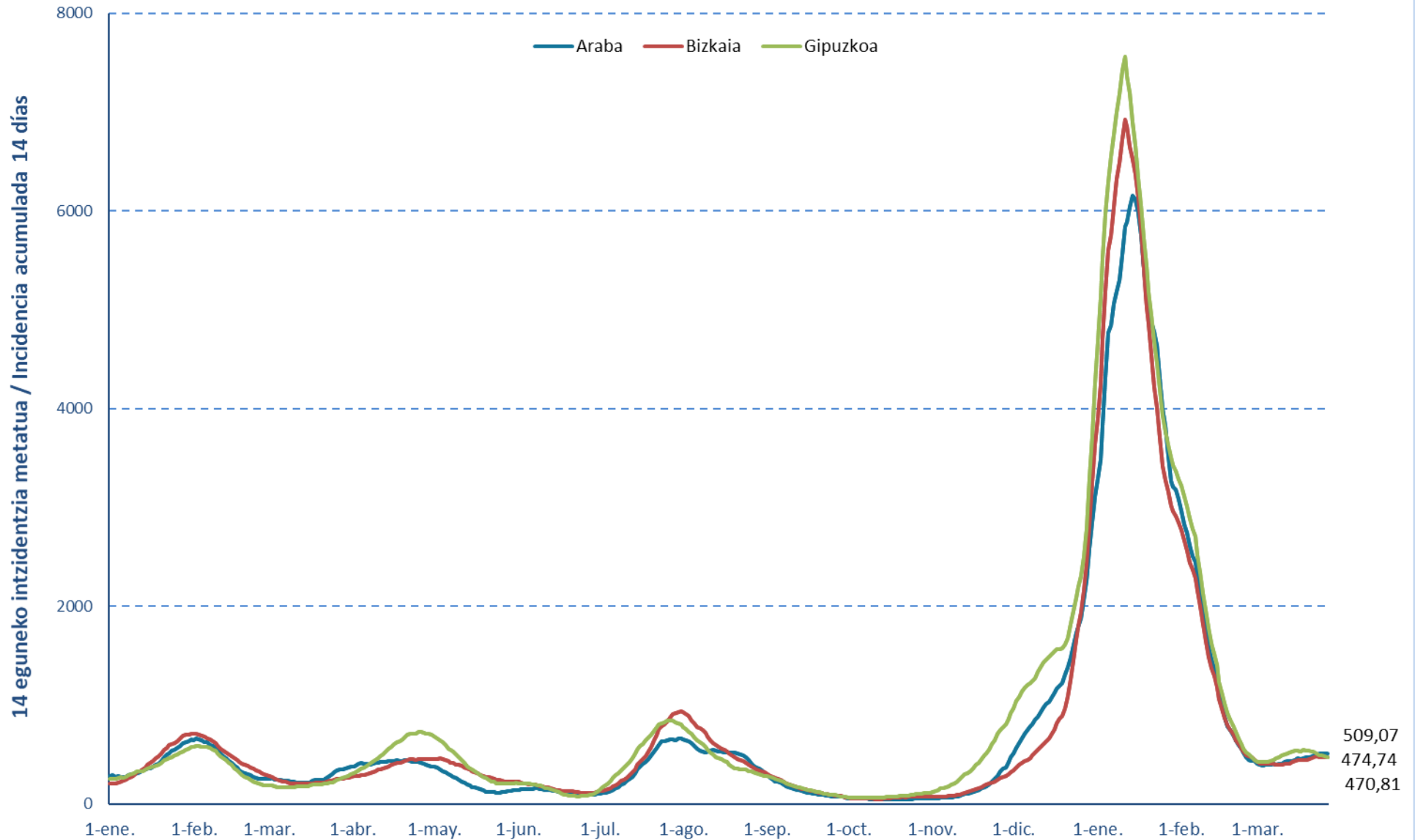

7 eguneko intzidentzia metatua Lurralde Historiko bakoitzean (PCR testak) /
Incidencia acumulada 7 días en cada Territorio Histórico x 100.000 habitantes (test PCRs)

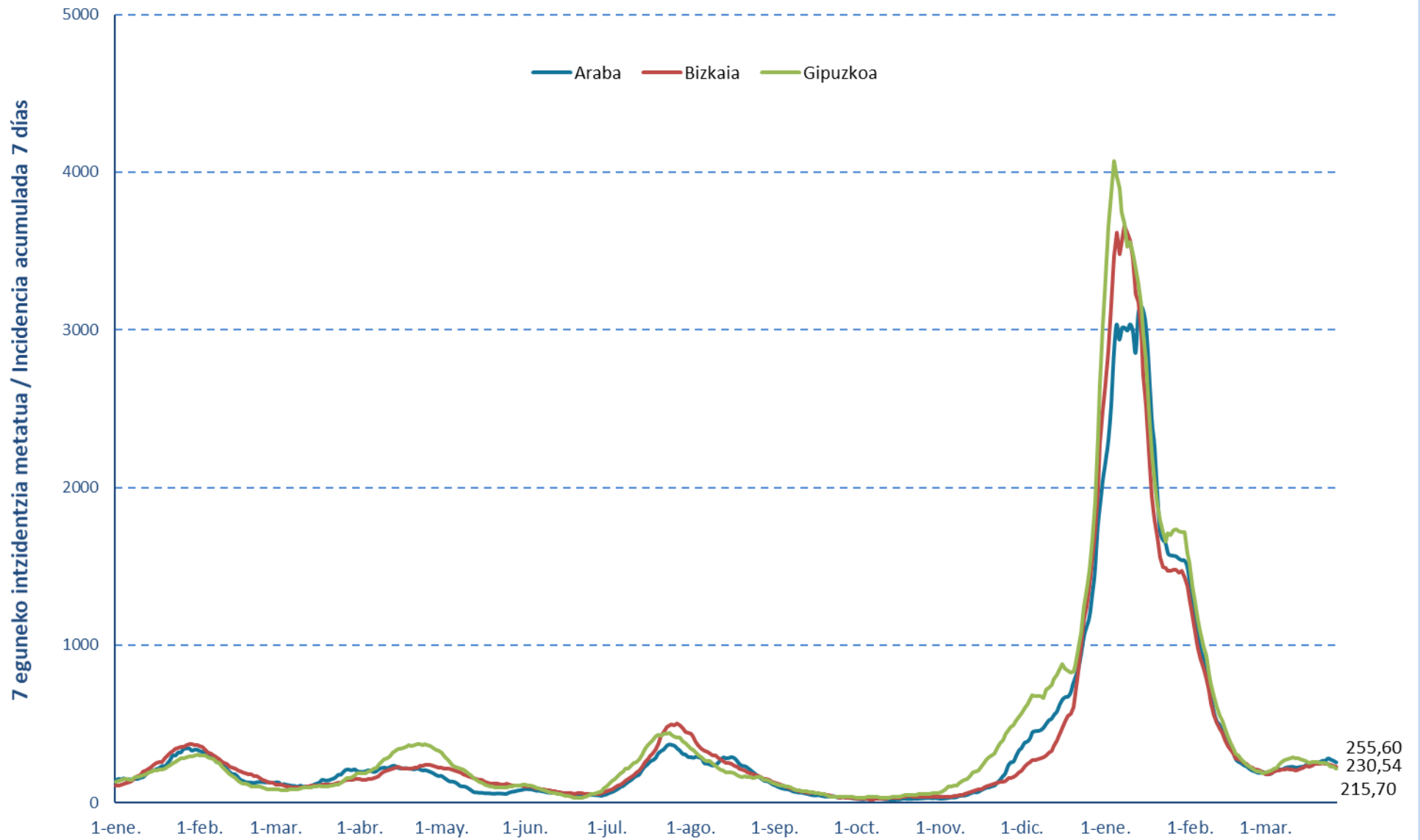

Euskadiko 14 eguneko inzidentzia tasen arrazoiaren bilakaera / Evolución de la razón de tasas de 14 días en Euskadi

Tasen arrazoia / Razón de tasas

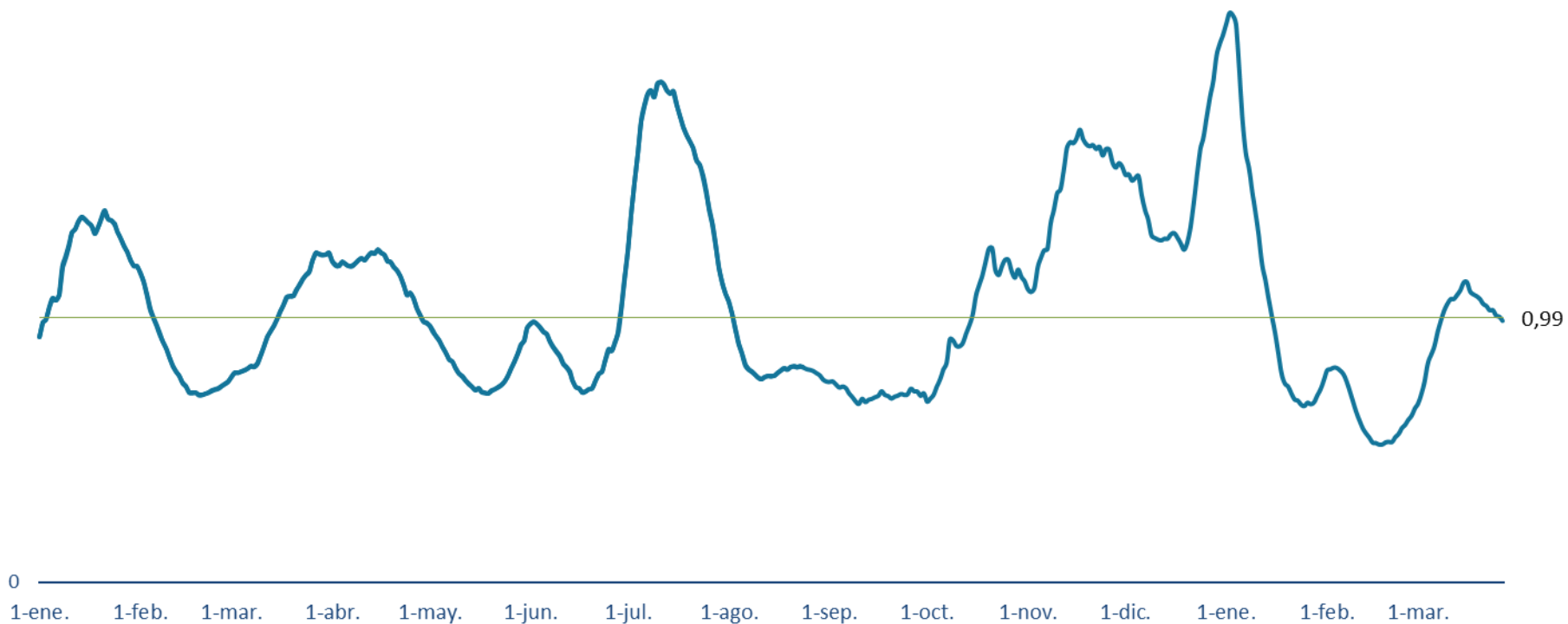

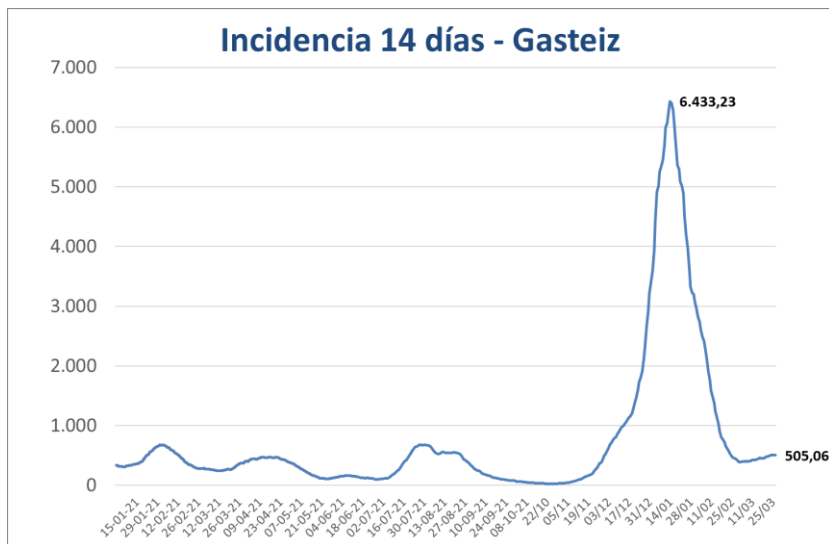

**PCR POSITIBO BERRIAK EUSKADIKO UDALERRIETAN /
NUEVOS POSITIVOS PCR EN LOS MUNICIPIOS DE EUSKADI**

UDALERRIA / MUNICIPIO	21/03	22/03	23/03	24/03	25/03	26/03	27/03	Tasa	I(D)/I(D-7)
Agurain/Salvatierra	1	0	1	3	1	0	0	261,54	0,78
Alegría-Dulantzi	0	0	3	1	2	0	0	350,32	1,00
Amurrio	6	6	9	4	6	1	4	764,76	1,03
Añana	0	0	0	0	0	0	0	558,66	1,00
Aramaio	0	0	0	1	2	0	0	405,41	0,60
Armiñón	0	0	0	0	0	0	0	448,43	0,33
Arraia-Maeztu	1	2	1	5	1	0	0	2868,85	0,91
Arratzua-Ubarrundia	0	0	0	0	0	0	0	193,24	1,00
Artziniega	0	0	1	0	0	0	1	523,29	0,91
Asparrena	1	2	0	1	1	0	1	433,17	1,75
Ayala/Aiara	1	0	1	1	0	0	1	345,42	0,71
Baños de Ebro/Mañueta	0	0	0	0	0	0	0	623,05	0,67
Barrundia	0	0	0	0	2	0	0	318,81	3,00
Berantevilla	0	1	0	1	1	0	0	801,60	4,00
Bernedo	0	0	0	0	1	0	0	188,68	0,25
Campezo/Kanpezu	0	2	0	0	0	0	0	471,25	0,50
Elburgo/Burgelu	0	0	0	1	2	1	0	784,93	1,67
Elciego	0	1	1	1	1	0	0	483,09	1,67
Elvillar/Bilar	0	0	0	0	0	0	0	0,00	0,00
Erriberagoitia/Ribera Alta	0	0	0	0	0	0	0	0,00	-
Harana/Valle de Arana	0	0	0	0	0	0	0	423,73	1,00
Iruña Oka/Iruña de Oca	1	0	2	1	2	0	0	334,26	0,86
Iruraiz-Gauna	0	0	0	0	0	0	1	915,75	1,00
Kripan	0	0	0	0	0	0	0	0,00	-
Kuartango	0	0	0	0	0	0	0	268,82	0,50
Labastida/Bastida	1	0	0	0	3	1	1	384,37	6,00
Lagrán	0	0	0	0	2	0	0	1136,36	-
Laguardia	1	0	1	1	1	0	0	456,32	1,40
Lanciego/Lantziego	0	0	0	0	0	0	0	265,60	0,40
Lantarón	0	0	0	0	0	0	0	211,64	1,00
Lapuebla de Labarca	0	0	1	0	1	0	0	227,53	2,00
Laudio/Llodio	5	2	7	7	1	3	4	386,90	0,91
Legutio	2	0	1	1	0	0	0	382,10	1,17
Leza	0	0	0	0	1	0	0	3097,35	1,17
Moreda de Álava/Moreda Araba	0	0	0	0	0	0	0	0,00	0,00
Navaridas	0	0	0	0	0	1	1	1000,00	-
Okondo	0	0	0	0	0	0	0	328,68	0,67

Oyón-Oion	0	3	3	3	3	0	1	653,22	1,64
Peñacerrada-Urizaharra	0	0	0	0	0	0	0	0,00	-
Ribera Baja/Erribera Beitia	0	4	0	1	0	0	0	437,23	1,75
Samaniego	0	0	0	0	0	0	0	1244,81	0,60
San Millán/Donemiliaga	0	0	0	1	0	0	0	1101,93	1,00
Urkabustaiz	0	1	0	0	0	1	0	413,79	0,60
Valdegavía/Gaubea	0	0	3	1	1	0	0	1033,83	1,22
Villabuena de Álava/Eskuernaga	0	0	0	0	0	0	0	0,00	-
Vitoria-Gasteiz	117	116	131	107	92	53	35	505,06	1,08
Yécora/Iekora	1	0	0	0	0	0	0	749,06	2,00
Zalduondo	0	0	0	0	0	0	0	507,61	0,50
Zambrana	0	0	0	1	1	0	0	448,43	2,00
Zigoitia	0	3	2	1	1	0	1	1640,30	1,12
Zuia	4	3	1	2	0	0	0	804,40	2,11
ARABA	142	146	169	146	129	61	51	509,07	1,07

Abadiño	1	3	8	3	0	0	2	361,10	1,65
Abanto y Ciérvana-Abanto Zierbena	4	1	3	2	5	1	0	305,23	1,04
Ajangiz	0	1	2	0	0	0	0	909,09	4,00
Alonsotegi	0	0	0	2	0	1	0	248,05	1,00
Amorebieta-Etxano	16	8	9	5	5	5	4	445,83	1,06
Amoroto	0	0	1	0	0	0	0	481,93	2,00
Arakaldo	0	0	0	0	0	0	0	0,00	-
Arantzazu	0	0	1	0	1	0	0	1030,93	2,00
Areatza	0	2	1	1	0	1	1	894,31	1,83
Arrankudiaga	1	1	0	0	0	0	0	589,39	0,86
Arratzu	0	1	0	0	0	0	0	487,80	0,67
Arrieta	0	0	2	0	0	0	0	355,24	2,00
Arrigorriaga	6	5	5	3	4	2	2	594,49	0,92
Artea	0	2	0	0	0	0	0	970,87	1,40
Artzentales	1	0	0	0	0	0	0	149,03	0,33
Atxondo	0	0	0	0	0	0	0	0,00	0,00
Aulesti	0	2	0	0	1	0	0	449,10	-
Bakio	2	2	1	4	0	1	0	723,26	1,19
Balmaseda	1	1	1	3	0	0	0	222,57	0,94
Barakaldo	33	39	42	44	37	14	17	482,83	1,07
Barrika	0	0	0	0	0	0	0	0,00	0,00
Basauri	10	18	11	7	8	13	4	339,28	0,90
Bedia	1	0	0	0	0	1	0	381,32	1,33
Berango	3	5	2	4	3	1	0	454,23	0,85
Bermeo	5	9	4	3	7	7	3	650,50	0,76
Berriatua	1	0	0	1	0	1	0	397,77	1,67
Berriz	2	1	2	1	2	0	1	386,10	1,80

Bilbao	129	165	139	145	132	79	68	473,33	1,07
Busturia	0	1	1	0	0	0	0	431,57	0,70
Derio	2	7	2	1	0	0	1	715,48	1,07
Dima	2	0	0	0	0	0	0	347,71	0,83
Durango	11	9	7	8	3	6	4	305,76	1,17
Ea	0	0	0	0	0	0	0	119,62	1,00
Elantxobe	0	1	0	0	0	0	1	560,22	-
Elorrio	1	0	0	5	1	0	2	268,53	1,11
Erandio	9	7	2	10	6	2	1	360,17	0,91
Ereño	0	0	0	0	0	0	0	0,00	-
Ermua	5	2	2	5	2	1	2	280,92	1,07
Errigoiti	0	0	2	0	0	0	0	612,24	3,00
Etxebarri	1	4	4	2	4	1	1	488,66	0,76
Etxebarria	0	0	0	0	0	0	0	134,23	1,00
Forua	1	0	1	0	0	0	0	442,48	1,00
Fruiz	0	0	0	0	0	0	0	0,00	0,00
Galdakao	10	11	14	6	9	5	3	444,17	1,04
Galdames	0	0	2	0	0	0	0	355,45	1,50
Gamiz-Fika	2	0	2	0	0	0	0	587,80	0,80
Garai	0	0	0	0	0	0	0	309,60	0,50
Gatika	1	0	0	0	1	1	0	303,21	1,00
Gautegiz Arteaga	5	1	0	0	0	0	0	944,51	2,67
Gernika-Lumo	4	9	8	6	9	2	0	464,06	1,01
Getxo	32	39	32	30	25	19	8	471,72	1,05
Gizaburuaga	0	0	0	0	0	0	0	0,00	0,00
Gordexola	0	2	2	0	1	0	0	696,46	1,71
Gorliz	3	7	3	3	2	2	0	539,17	1,28
Güeñes	1	0	2	2	0	1	0	213,32	0,70
Ibarrangelu	2	1	1	0	0	0	0	1127,21	2,33
Igorre	0	2	0	1	1	1	0	284,77	0,86
Ispaster	0	0	0	1	0	0	0	268,82	2,00
Iurreta	3	1	1	0	0	0	0	271,15	0,77
Izurtza	0	0	0	0	0	0	0	0,00	0,00
Karrantza Harana/Valle de Carranza	0	0	1	2	0	1	0	141,14	-
Kortezubi	0	0	0	0	0	0	0	0,00	0,00
Lanestosa	0	0	0	0	0	0	0	363,64	1,00
Larrabetzu	1	0	3	0	0	0	0	194,93	4,00
Laukiz	0	0	0	0	0	0	0	250,63	0,50
Leioa	9	7	13	6	8	10	3	410,51	0,85
Lekeitio	1	0	2	2	2	2	0	345,93	0,76
Lemoa	1	3	1	2	2	0	0	606,39	1,16
Lemoiz	0	1	0	0	0	0	0	159,11	0,67
Lezama	0	1	2	2	0	1	0	663,08	0,89

Loiu	1	1	0	1	0	0	0	605,80	0,93
Mallabia	1	0	0	0	1	0	0	252,10	3,00
Mañaria	0	0	0	0	0	0	0	0,00	-
Markina-Xemein	1	0	1	0	1	0	0	278,61	1,00
Maruri-Jatabe	0	1	0	0	0	0	0	436,68	0,67
Mendata	0	0	1	0	0	0	0	493,83	2,00
Mendexa	0	0	0	0	0	0	0	0,00	0,00
Meñaka	0	2	0	1	0	0	0	568,18	4,00
Morga	0	0	0	0	0	0	0	0,00	0,00
Mundaka	2	2	1	0	1	0	2	813,89	1,25
Mungia	12	10	7	7	6	3	5	567,20	1,11
Munitibar-Arbatzegi Gerrikaitz	0	0	0	0	0	0	0	436,68	1,00
Murueta	0	0	0	1	1	0	1	964,63	1,50
Muskiz	11	4	1	3	3	0	2	748,76	1,08
Muxika	0	0	1	0	1	0	0	200,67	1,50
Nabarniz	0	0	0	0	0	0	0	851,06	1,00
Ondarroa	3	3	7	8	1	5	1	560,29	1,23
Orozko	2	0	1	0	2	0	0	798,18	0,91
Ortuella	2	3	4	1	1	2	0	529,48	0,92
Otxandio	5	3	4	1	1	2	0	1918,82	1,53
Plentzia	3	0	2	2	0	1	0	409,09	1,29
Portugalete	30	23	21	30	23	12	1	682,51	1,02
Santurtzi	22	27	14	22	26	8	5	581,15	1,12
Sestao	15	11	23	17	20	8	1	590,91	1,34
Sondika	6	4	2	3	0	1	1	727,83	1,38
Sopela	12	5	4	6	5	2	2	500,95	1,25
Sopuerta	4	0	0	1	0	0	0	318,47	0,89
Sukarrieta	0	0	0	0	0	1	1	598,80	-
Trucios-Turtzioz	0	0	0	0	0	0	0	384,62	0,50
Ubide	0	0	0	0	0	0	0	0,00	-
Ugao-Miraballes	2	2	0	1	0	0	0	754,63	0,91
Urduliz	1	2	4	1	3	4	1	730,90	1,43
Urduña/Orduña	0	1	1	2	0	0	0	448,85	0,95
Valle de Trápaga-Trapagaran	13	5	4	3	9	2	0	632,64	1,04
Zaldibar	0	1	1	0	0	0	0	98,52	1,00
Zalla	2	4	1	0	0	2	2	355,41	1,07
Zamudio	2	0	1	3	0	0	1	452,76	0,88
Zaratamo	0	0	1	0	1	0	0	364,30	0,86
Zeanuri	1	1	1	0	2	0	0	637,96	2,00
Zeberio	1	0	0	0	0	1	0	369,00	0,80
Zierbena	1	1	4	1	0	0	0	721,78	0,92
Ziortza-Bolibar	0	0	0	0	0	1	0	227,79	-
BIZKAIA	478	498	456	437	389	237	154	474,74	1,05

Abaltzisketa	0	0	0	0	0	0	0	0,00	-
Aduna	0	0	0	0	0	0	0	414,08	0,50
Aia	2	0	0	1	0	0	0	453,40	0,75
Aizarnazabal	0	0	0	0	0	0	0	260,08	0,40
Alegia	1	1	0	0	0	0	1	611,79	0,65
Albiztur	0	0	0	0	0	0	0	0,00	-
Alkiza	0	0	0	0	0	0	0	285,71	0,50
Altzaga	0	0	0	0	0	0	0	0,00	-
Altzo	0	0	0	0	1	0	0	512,82	0,67
Amezketza	0	0	0	0	1	0	0	434,78	0,57
Andoain	10	10	6	7	4	3	2	507,07	0,95
Anoeta	0	1	0	0	0	0	0	344,83	0,39
Antzuola	0	0	0	1	0	0	0	183,57	1,33
Arama	0	0	0	0	0	0	0	0,00	0,00
Aretxabaleta	1	1	1	0	1	1	0	155,37	0,92
Arrasate/Mondragón	9	6	4	1	6	0	1	276,24	1,11
Asteasu	1	0	1	0	0	1	0	448,72	0,47
Astigarraga	6	2	1	1	1	0	0	404,55	0,66
Ataun	2	0	2	1	2	0	0	686,89	1,50
Azkoitia	4	3	5	6	6	2	2	442,29	1,26
Azpeitia	8	1	3	6	6	1	0	565,05	0,80
Baliarrain	1	0	0	0	0	0	0	606,06	-
Beasain	3	8	4	10	2	0	1	499,25	0,83
Beizama	0	0	0	0	0	0	0	0,00	-
Belauntza	0	0	0	0	0	0	0	383,14	1,00
Berastegi	0	0	0	2	0	1	0	475,29	0,50
Bergara	3	2	2	4	4	1	0	259,38	1,18
Berrobi	0	0	1	0	0	1	0	652,53	0,80
Bidania-Goiatz	1	0	0	1	0	0	1	892,86	0,71
Deba	1	0	0	0	1	0	0	91,69	1,25
Donostia / San Sebastián	68	84	68	70	80	31	42	536,21	0,90
Eibar	6	7	6	3	4	4	0	211,11	0,79
Elduain	3	0	0	0	0	0	0	2057,61	2,50
Elgeta	0	0	0	0	0	1	0	88,42	1,00
Elgoibar	3	2	4	3	1	1	0	285,96	0,70
Errenteria	15	16	20	3	8	2	7	500,30	0,86
Errezil	0	0	0	0	0	0	0	161,03	0,50
Eskoriatza	2	1	3	2	2	1	0	292,47	2,40
Ezkio-Itsaso	0	2	0	0	0	0	0	473,19	0,60
Gabiria	0	1	0	0	1	0	0	779,73	2,00
Gaintza	0	1	0	0	0	0	0	877,19	-
Gaztelu	0	1	0	0	0	0	0	1190,48	2,00
Getaria	1	0	1	3	0	0	0	388,69	1,22

Hernani	6	8	8	5	8	4	3	462,13	0,94
Hernalde	0	0	1	0	0	0	0	655,74	0,67
Hondarribia	8	13	4	3	6	2	2	476,92	0,87
Ibarra	3	3	4	0	3	0	2	789,60	0,81
Idiazabal	4	0	3	0	1	0	0	756,30	1,13
Ikaztegieta	0	0	0	0	0	0	0	411,52	1,00
Irun	21	25	27	27	29	16	10	518,20	0,86
Irura	2	0	0	0	0	0	0	441,50	0,44
Itsasondo	0	0	0	1	0	0	0	549,45	0,80
Larraul	0	0	0	0	0	0	0	0,00	-
Lasarte-Oria	10	8	13	5	8	3	2	540,82	0,97
Lazkao	2	2	0	2	0	2	2	372,87	0,81
Leaburu	0	0	0	0	0	0	0	0,00	0,00
Legazpi	8	9	2	0	4	0	0	511,36	1,59
Legorreta	1	1	0	2	2	0	0	872,48	1,08
Leintz Gatzaga	0	0	0	0	0	0	0	0,00	-
Lezo	3	2	1	2	0	0	0	411,18	0,81
Lizartza	0	1	0	0	1	0	0	462,25	0,60
Mendaro	0	0	3	2	2	0	1	378,25	4,00
Mutiloa	0	0	0	0	0	0	0	0,00	-
Mutriku	0	0	0	1	0	1	0	112,91	0,33
Oiartzun	6	10	5	3	3	8	1	704,02	0,85
Olaberria	0	0	0	0	0	0	0	218,10	0,50
Oñati	5	2	3	2	4	1	0	226,72	1,53
Ordizia	2	9	3	0	5	0	2	387,29	0,93
Orendain	1	0	1	0	0	0	0	1421,80	1,50
Orexa	0	0	0	0	0	0	0	943,40	0,25
Orio	2	3	3	2	1	1	0	456,62	0,88
Ormaiztegi	0	1	0	0	0	0	0	391,85	1,25
Pasaia	8	10	7	6	5	0	0	388,71	1,05
Segura	1	0	0	0	0	0	0	391,39	0,67
Soraluze-Placencia de las Armas	0	2	0	0	0	1	0	226,47	0,69
Tolosa	19	2	13	5	3	3	2	752,58	0,56
Urnieta	3	3	2	1	4	1	1	467,06	0,94
Urretxu	2	1	2	1	4	0	1	322,16	1,00
Usurbil	4	6	1	1	3	2	0	634,12	1,00
Villabona	6	2	2	0	2	1	0	523,91	0,82
Zaldibia	2	0	2	0	1	1	1	482,51	1,60
Zarautz	11	22	13	14	12	8	6	638,20	1,20
Zegama	1	0	0	0	0	0	0	65,75	1,00
Zerain	0	0	2	0	0	0	0	729,93	2,00
Zestoa	0	2	0	1	2	1	0	333,85	0,72
Zizurkil	4	3	2	3	2	0	0	856,67	0,72

Zumaia	4	4	4	5	0	0	0	396,87	0,63
Zumarraga	4	3	5	3	1	5	1	386,93	1,31
GIPUZKOA	304	307	268	222	247	112	94	470,81	0,88

OTROS	15	7	4	5	2	1	2		
--------------	----	---	---	---	---	---	---	--	--

*14 eguneko tasa 100.000 biztanleko. Tasak kalkulatzeko EUSTATen Biztanleen Udal-Erroldaren Estatistikan 2020ko urtarrilaren 1erako argitaratutako biztanleria hartzen da. / Tasa de 14 días por 100.000 habitantes. Las tasas se calculan con respecto a la población publicada por EUSTAT en la Estadística Municipal de Habitantes para el 1 de enero del 2020. https://eu.eustat.eus/bankupx/pxweb/eu/euskara/-/PX_2212_ep06b.px

** Inzidentzia tasen arrazoiak **-I(D)/I(D-7)-** gaurko 14 eguneko inzidentzia metatuaren tasa duela astebeteko 14 eguneko inzidentzia metatuaren tasarekin konparatzen du. Tasen arrazoiaren balioa 1en azpitik dagoenean inzidentzia tasak behera egin duela esan nahi du. Duela astebeteko inzidentzia tasa zero den kasuetan “-“ agertzen da. / La razón de tasas de incidencia **-I(D)/I(D-7)-** compara la tasa de incidencia acumulada en 14 días a fecha de hoy, con la tasa de incidencia acumulada en 14 días de hace una semana. En caso de que el valor de la ratio sea un valor por debajo de 1, significa que la incidencia ha disminuido. Cuando la tasa de incidencia de hace una semana es cero se indica con “-“.

+ Semaforoa 14 eguneko inzidentzia tasaren arabera: berdez < 60, horiz 60-99,99 bitartean, laranja 100-149,99 bitartean eta gorri >=150. / Semaforo según la tasa de incidencia acumulada en 14 días en verde <60, en amarillo entre 60-99,99, en naranja entre 100-149,99 y en rojo >= 150.

**PCR POSITIBO BERRIAK EUSKADIKO OSASUN EREMUETAN /
NUEVOS POSITIVOS PCR EN LAS ZONAS DE SALUD DE EUSKADI**

Alfabetoz ordenatuta./ Ordenado alfabéticamente.

OSASUN-EREMUAK/ZONAS DE SALUD	21/03	22/03	23/03	24/03	25/03	26/03	27/03	Tasa**	I(D)/I(D-7)**
Abetxuko	3	0	1	0	4	0	1	498,56	1,27
Aranbizkarra I	9	12	4	8	5	4	3	542,87	1,37
Aranbizkarra II	6	3	6	9	6	2	1	518,72	1,19
Casco Viejo (Vitoria)	3	2	10	2	4	2	1	326,58	0,87
Gazalbide Txagorritxu	10	14	9	9	7	2	1	635,39	1,34
La Habana	3	1	1	1	0	0	0	199,15	0,71
Lakua - Arriaga	7	0	9	3	5	6	3	460,14	0,91
Lakuabizkarra	10	12	12	12	9	5	6	473,29	1,05
Llanada Alavesa	3	2	4	7	8	1	1	428,19	1,00
Montaña alavesa	1	4	1	5	4	0	0	1301,62	0,85
Norte-Villarreal	7	3	5	2	1	2	0	859,87	1,16
Norte-Zuya	4	7	3	3	1	1	1	883,84	1,23
Olaguibel	10	20	15	21	13	8	7	468,16	1,10
Olarizu	4	8	10	13	4	5	3	514,81	1,09
Salburua	6	4	5	8	7	4	2	466,06	0,95
San Martín	13	18	19	12	6	5	3	468,05	0,99
Sansomendi	5	2	6	1	3	2	1	354,08	1,32
Valles Alaveses I	1	0	5	1	3	0	0	508,69	0,96
Valles Alaveses II	0	5	0	3	2	0	0	578,51	1,56
Zabalgana	18	9	19	4	15	5	1	509,10	1,21
Zaramaga	7	9	6	5	3	3	2	415,40	1,15
OSI ARABA	130	135	150	129	110	57	37	482,70	1,08
Rioja	3	4	6	5	9	2	3	538,22	1,31
OSI ARABAKO ERRIOXA	3	4	6	5	9	2	3	538,22	1,31
Desierto / Urban	2	1	5	4	2	0	1	339,33	1,03
La Paz	4	17	3	7	2	1	3	443,96	1,05
Lutxana	2	1	4	2	2	2	2	416,95	0,86
Rontegi	6	7	6	6	6	2	2	537,07	1,36
San Vicente	6	8	8	9	11	2	1	470,28	0,94
Sestao Kueto	6	4	8	5	9	3	0	576,90	1,55
Sestao Markonzaga	9	7	16	12	11	5	1	584,96	1,29
Zaballa C.S.	4	2	7	9	9	5	7	566,75	1,23
Zuazo	9	4	8	7	4	2	1	472,91	1,04
OSI BARAKALDO SESTAO	48	51	65	61	56	22	18	492,87	1,13
Abadiño-Elorrio-Berriz	4	5	10	10	3	0	5	289,87	1,35
Aiala	7	7	12	7	6	1	6	614,33	0,98
Amorebieta	16	8	10	5	5	5	4	438,35	1,09
Arratia	5	10	3	4	5	3	1	502,07	1,19
Arrigorriaga	9	6	3	2	3	3	2	550,08	0,90

Basauri-Ariz	6	10	3	4	4	7	4	278,16	0,91
Basauri-Kareaga	3	8	8	3	4	6	0	431,26	0,87
Bermeo	7	10	5	3	8	7	5	648,98	0,79
Durango	14	10	6	7	4	6	4	283,15	1,08
Etxebarri	1	4	4	2	2	1	1	501,91	0,75
Galdakao	11	11	17	6	9	5	3	418,54	1,07
Gernika	4	10	11	5	9	2	1	451,70	1,01
Gernikaldea	7	6	5	2	2	1	2	591,95	1,41
Lekeitio	1	2	2	3	3	2	0	309,78	0,84
Llodio	7	3	8	7	3	3	4	406,54	0,89
Markina - Xemein	1	0	1	0	1	1	0	246,95	1,14
Ondarroa	4	3	7	9	1	6	1	554,74	1,26
OSI BARRUALDE-GALDAKAO	107	113	115	79	72	59	43	425,28	0,99
Basurto	6	7	10	14	6	5	4	485,12	1,05
Begoña	6	4	5	9	3	1	4	474,66	1,13
Bolueta	3	4	4	5	6	2	2	535,36	1,27
Bombero Etxaniz	22	14	16	19	12	11	9	483,29	1,10
Casco Viejo (Bilbao)	15	10	5	7	0	1	3	539,88	1,09
Deusto	7	14	7	5	11	9	8	487,62	1,09
Gazteleku	7	8	7	12	6	4	5	448,67	0,96
Indautxu	10	14	12	8	10	4	1	486,50	1,13
Javier Sáenz de Buruaga	3	8	2	7	5	5	2	530,54	0,96
Karmelo	2	6	2	2	6	3	1	546,55	0,79
La Peña	2	2	6	4	2	2	1	569,35	0,88
Mina del Morro	9	11	5	6	4	3	3	609,59	1,11
Miribilla-La Merced	5	7	6	2	8	5	4	357,98	0,96
Otxarkoaga	2	4	3	1	13	1	1	414,79	1,38
Rekalde	3	5	7	13	11	5	1	312,66	0,96
San Adrián	3	9	9	3	2	4	2	525,48	1,10
San Ignacio	7	10	11	12	8	7	3	388,73	1,23
Santutxu-Solokoetxe	4	7	4	7	6	1	3	368,41	0,97
Txurdinaga	5	7	8	4	8	2	3	559,77	1,19
Zorroza	5	7	5	3	3	2	2	308,30	1,22
Zurbaran	5	6	7	4	2	1	4	614,33	1,20
OSI BILBAO-BASURTO	131	164	141	147	132	78	66	461,79	1,07
Abanto-Muskiz	15	5	3	3	8	1	2	482,32	1,01
Balmaseda	2	1	2	5	0	1	0	212,73	0,96
Buenavista	8	12	6	9	6	1	0	769,06	1,01
Güeñes	1	2	4	2	1	1	0	316,73	0,96
Ortuella	2	3	4	2	1	2	0	507,49	0,93
Portugalete - Centro	12	8	6	9	7	1	0	616,26	0,95
Portugalete-Repelega	12	5	9	15	12	10	1	641,09	1,07
Santurtzi-Centro-Mamariga	4	8	2	7	8	1	1	449,17	0,85
Santurtzi Kabiezes	17	17	14	14	17	7	4	695,79	1,29

Trapagaran	13	5	4	3	9	2	0	645,81	1,04
Zalla	6	4	3	0	0	2	2	340,72	1,03
OSI EZKERRALDEA ENKARTERRI CRUCES	92	70	57	69	69	29	10	543,90	1,04
Alango	8	12	9	9	13	5	2	574,33	1,15
Algorta	13	19	18	16	8	11	1	467,46	1,02
Astrabudua	2	2	0	6	2	0	1	305,34	0,80
Erandio	7	5	2	4	4	1	0	383,06	0,95
Gorliz - Plentzia	6	7	5	4	2	3	0	418,03	1,16
Las Arenas	12	9	5	5	6	5	5	352,93	0,92
Leioa	7	7	13	6	6	8	2	400,00	0,88
Mungia	17	15	13	12	7	5	5	540,54	1,08
Sopela	16	12	10	11	11	7	3	503,56	1,15
Txorierrri	11	13	7	10	0	2	3	655,29	1,08
OSI URIBE	99	101	82	83	59	47	22	465,15	1,03
Arrasate	9	5	4	2	8	0	1	254,73	1,08
Bergara	3	2	2	5	4	2	0	231,99	1,20
Oñati	5	3	3	2	4	1	0	229,10	1,59
Valle de Leniz	3	3	4	2	3	2	0	209,79	1,41
OSI ALTO DEBA	20	13	13	11	19	5	1	236,25	1,23
Dumboa	13	9	11	12	7	5	6	457,15	0,78
Hondarribia	7	13	4	4	6	2	2	475,34	0,89
Irun - Centro	13	16	14	17	22	12	4	478,46	0,96
OSI BIDASOA	33	38	29	33	35	19	12	470,36	0,88
Deba	1	0	0	1	1	1	0	93,19	0,48
Eibar	5	3	4	3	2	3	0	194,93	0,78
Elgoibar	3	4	7	5	3	2	1	274,98	0,81
Ermua	6	2	3	5	3	1	2	284,22	1,17
Torrekua	1	4	2	0	2	1	0	204,08	0,83
OSI DEBABARRENA	16	13	16	14	11	8	3	221,34	0,84
Aiete	11	5	3	8	9	1	1	625,70	1,04
Alza-Roteta	6	6	5	2	11	4	9	520,54	0,90
Amara Berri	7	10	12	15	14	7	11	492,26	0,97
Amara Centro	4	7	10	4	2	5	2	580,24	0,91
Beraun - Erreterria	8	6	11	1	4	0	5	637,65	0,86
Bidebieta	5	2	4	4	0	0	1	457,89	0,73
Egia	5	4	2	6	3	1	1	365,21	0,64
Gros	11	20	8	11	14	4	7	526,81	0,89
Hernani - Urnieta - Astigarraga	15	13	11	7	13	4	4	423,86	0,87
Intxaurreondo	4	3	7	2	6	2	2	508,24	0,89
Iztietia - Erreterria	7	10	9	2	4	2	3	406,07	0,84
Lasarte - Usubil	14	14	15	6	11	5	2	552,82	0,99
Lezo-San Juan	4	3	2	3	1	0	0	374,80	0,91
Loiola	1	1	3	0	1	2	0	299,81	0,58
Oiartzun	6	10	5	3	3	8	1	682,98	0,84

Ondarreta	10	18	7	11	11	5	5	497,21	0,96
Parte Vieja	4	7	4	5	7	0	1	440,75	1,02
Pasai Antxo	5	8	4	4	0	1	0	609,03	1,21
Pasajes San Pedro	2	2	3	2	4	0	0	338,89	0,75
Zarautz – Orio - Aia	15	25	15	17	13	9	6	577,27	1,11
Zumaia - Zestoa - Getaria	4	6	6	9	3	1	0	369,34	0,70
OSI DONOSTIALDEA	148	180	146	122	134	61	61	493,50	0,90
Azkoitia	4	3	5	6	6	2	2	433,48	1,30
Azpeitia	9	1	3	6	5	1	0	521,11	0,78
Beasain	9	10	9	10	3	0	1	463,37	0,90
Lazkao	4	2	2	3	2	2	2	396,59	0,92
Legazpi	8	9	2	0	4	0	0	502,68	1,57
Ordizia	4	9	4	1	6	1	3	353,58	0,96
Zumarraga	6	7	7	4	6	5	2	360,54	1,12
OSI GOIERRI-ALTO UROLA	44	41	32	30	32	11	10	432,93	0,98
Alegia	5	2	1	3	4	0	2	595,68	0,80
Andoain	10	10	6	7	4	3	2	487,65	0,95
Ibarra	5	5	5	3	4	2	2	726,95	0,80
Tolosa	20	2	13	4	3	3	2	701,28	0,55
Villabona	13	6	6	3	4	2	0	526,02	0,65
OSI TOLOSALDEA	53	25	31	20	19	10	8	602,48	0,68
Otros	15	10	14	7	10	3	7		

*14 eguneko tasa 100.000 biztanleko/ Tasa de 14 días por 100.000 habitantes.

** Inzidentzia tasen arrazoiak $-I(D)/I(D-7)$ - gaurko 14 eguneko inzidentzia metatuaren tasa duela astebeteko 14 eguneko inzidentzia metatuaren tasarekin konparatzen du. Tasen arrazoiaren balioa 1en azpitik dagoenean inzidentzia tasak behera egin duela esan nahi du. Duela astebeteko inzidentzia tasa zero den kasuetan “-” agertzen da. / La razón de tasas de incidencia $-I(D)/I(D-7)$ - compara la tasa de incidencia acumulada en 14 días a fecha de hoy, con la incidencia acumulada en 14 días de hace una semana. En caso de que el valor de la ratio sea un valor por debajo de 1, significa que la incidencia ha disminuido. Cuando la tasa de incidencia de hace una semana es cero se indica con “-”.

+ Semaforoa 14 eguneko inzidentzia tasaren arabera: berdez < 60, horiz 60-99,99 bitartean, laranja 100-149,99 bitartean eta gorri >=150. / Semaforo según la tasa de incidencia acumulada en 14 días: en verde <60, en amarillo entre 60-99,99, en naranja entre 100-149,99 y en rojo >= 150.