

KORONABIRUSAREN EGOERA EPIDEMIOLOGIKOA EUSKADIN (COVID-19) -- 2022KO OTSAILAREN 21etik 27ra EGIATZATUTAKO TESTEN EMAITZAK--

SITUACIÓN EPIDEMIOLÓGICA DEL CORONAVIRUS (COVID-19) EN EUSKADI -- RESULTADOS DE TESTS VALIDADOS DEL 21 al 27 DE FEBRERO DE 2022--

Osasun Sailburuordetza / Viceconsejería de Salud
COVID Informazio Zerbitzua / Servicio de Información COVID



ADIERAZLE NAGUSIAK –2022/02/27 INDICADORES PRINCIPALES

Asteko positibo kopurua / Número de positivos semanal 4.398	14 eguneko Inzidentzia metatuaren tasa / Tasa de incidencia acumulada en 14 días 467,61	7 eguneko inzidentzia metatuaren tasa / Tasa de incidencia acumulada en 7 días 199,94
Oinarrizko birsorkuntza tasa / Número reproductivo básico 0,86	Tasen arrazoia / Razón de tasas 0,63	
Ospitaleratu kopurua / Número de personas ingresadas en planta 162	ZIUn ospitaleratu kopurua/ Número de personas ingresadas en UCI 49	Covid-aren ondorioz hildakoak / Personas fallecidas a causa del Covid 79

OPEN DATA:

Informe honetan argitaratzen diren datu guztiak hurrengo webgunean dituzue eskuragarri. / Todos los datos publicados en este informe están disponibles en la siguiente página web.

<https://opendata.euskadi.eus/catalogo/-/evolucion-del-coronavirus-covid-19-en-euskadi/>

TXOSTENEAN ORAIN ARTE ARAZTU EDO ZUZENDU DIREN AKATSAK ERRORES DEPURADOS O CORREGIDOS HASTA LA FECHA EN EL INFORME

Txosten honen informazioa etengabe berrikusten eta arazten ari da. Baliteke, gardentasunaren mesedetan, akats puntualen bat egotea, gerora zuzenduko dena. / La información de este informe está continuamente siendo revisada y depurada. En aras de la transparencia puede que haya algún error puntual que se corregirá posteriormente.

KORONABIRUSAREN EGOERA EPIDEMIOLOGIKOA EUSKADIN (COVID-19)
-- 2022KO OTSAILAREN 21etik 27ra EGIATZATUTAKO TESTEN EMAITZAK--

SITUACIÓN EPIDEMIOLÓGICA DEL CORONAVIRUS (COVID-19) EN EUSKADI
-- RESULTADOS DE TESTS VALIDADOS DEL 21 al 27 DE FEBRERO DE 2022--

	Egindako test diagnostiko kopurua / Número de test diagnósticos realizados:	Emaizta positibo kopurua / Número de resultados positivos:	Emaizta positiboehunekoa / Porcentaje de test positivos:	Antigeno testen bidez diagnostikatutako positiboehunekoa / Porcentaje de test positivos diagnosticados por test de antígenos
21/02	6.043	754	12,5%	76,7%
22/02	6.115	871	14,2%	64,5%
23/02	5.359	771	14,4%	75,2%
24/02	4.704	733	15,6%	79,1%
25/02	4.476	585	13,1%	69,6%
26/02	3.280	385	11,7%	76,1%
27/02	2.507	299	11,9%	70,9%

14 EGUNEKO INZIDENTZIA TASA METATUA 100,000 BIZTANLEKO HERRIALDE HISTORIKOAREN ARABERA / TASA DE INCIDENCIA ACUMULADA DE 14 DÍAS POR 100,000 HABITANTES SEGÚN SU TERRITORIO HISTÓRICO

	Euskadi		Araba		Bizkaia		Gipuzkoa	
	Tasa	Razón	Tasa	Razón	Tasa	Razón	Tasa	Razón
21/02	677,00	0,53	643,83	0,53	645,49	0,55	728,15	0,52
22/02	626,04	0,55	597,20	0,54	605,55	0,57	660,00	0,54
23/02	580,26	0,56	557,22	0,56	563,51	0,58	607,53	0,54
24/02	541,84	0,58	519,07	0,59	533,40	0,61	558,12	0,55
25/02	501,38	0,60	473,34	0,60	494,06	0,62	519,53	0,56
26/02	485,29	0,62	448,81	0,60	483,88	0,65	499,27	0,58
27/02	467,61	0,63	438,81	0,63	470,13	0,66	472,62	0,59

7 EGUNEKO INZIDENTZIA TASA METATUA 100,000 BIZTANLEKO HERRIALDE HISTORIKOAREN ARABERA / TASA DE INCIDENCIA ACUMULADA DE 7 DÍAS POR 100,000 HABITANTES SEGÚN SU TERRITORIO HISTÓRICO

	Euskadi		Araba		Bizkaia		Gipuzkoa	
	Tasa	Razón	Tasa	Razón	Tasa	Razón	Tasa	Razón
21/02	251,94	0,59	236,52	0,58	251,69	0,64	313,69	0,55
22/02	239,12	0,62	228,95	0,62	243,77	0,67	290,65	0,56
23/02	227,03	0,64	214,41	0,63	230,28	0,69	273,99	0,59
24/02	218,48	0,68	203,81	0,65	221,23	0,71	260,95	0,62
25/02	210,25	0,72	198,66	0,72	212,00	0,75	242,62	0,64
26/02	205,30	0,73	189,88	0,73	209,04	0,76	227,22	0,67
27/02	199,94	0,75	188,97	0,76	202,26	0,76	213,89	0,68

**AZKEN EGUNeko KASU POSITIBO BERRIAK ADIN-TARTEKA /
NUEVOS CASOS POSITIVOS DEL ÚLTIMO DÍA POR GRUPOS DE EDAD**

27/02	Kasu positibo kopurua / Número de casos positivos	100.000 biztanleko 14 eguneko intzidentzia tasa metatua/ Tasa de incidencia acumulada en 14 días por 100.000 habitantes	Tasen arrazoa/ Razón de tasas I(D)/I(D-7)
0-9	8	265,91	0,48
10-19	15	315,85	0,57
20-29	35	547,37	0,74
30-39	36	580,78	0,61
40-49	59	607,75	0,60
50-59	62	497,97	0,69
60-69	27	326,70	0,71
70-79	34	450,42	0,66
80-89	15	499,02	0,62
>=90	8	676,19	0,55

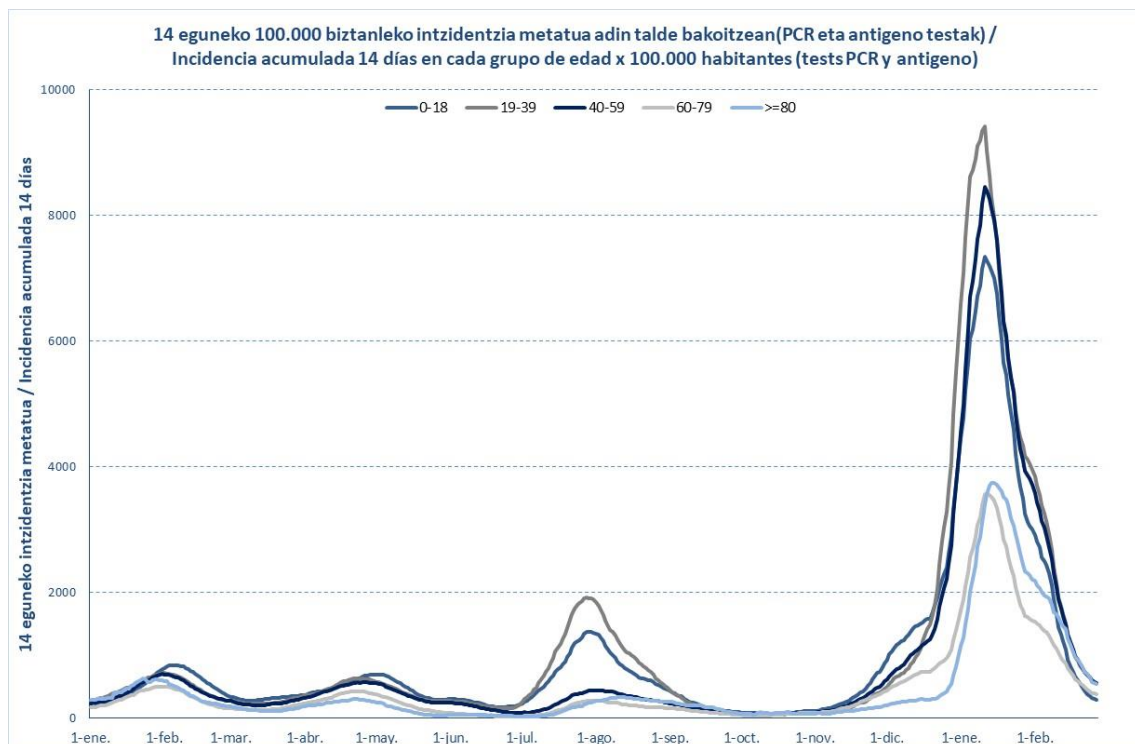

27/02	Kasu positibo kopurua / Número de casos positivos	100.000 biztanleko 14 eguneko intzidentzia tasa metatua/ Tasa de incidencia acumulada en 14 días por 100.000 habitantes	Tasen arrazoa/ Razón de tasas I(D)/I(D-7)
0-2	0	346,12	0,51
3-5	0	190,25	0,42
6-12	14	298,96	0,49
13-16	6	288,15	0,55
17-18	2	334,86	0,74

OINARRIZKO BIRSORKUNTZA TASA / NÚMERO REPRODUCTIVO BÁSICO

	Euskadi (%95 IC)	Araba	Bizkaia	Gipuzkoa
21/02	0,76 (0,74; 0,78)	0,68	0,79	0,76
22/02	0,78 (0,76; 0,80)	0,74	0,82	0,75
23/02	0,79 (0,77; 0,81)	0,76	0,82	0,77
24/02	0,80 (0,78; 0,82)	0,78	0,82	0,77
25/02	0,81 (0,79; 0,84)	0,81	0,83	0,79
26/02	0,84 (0,82; 0,86)	0,82	0,86	0,82
27/02	0,86 (0,83; 0,89)	0,86	0,87	0,85

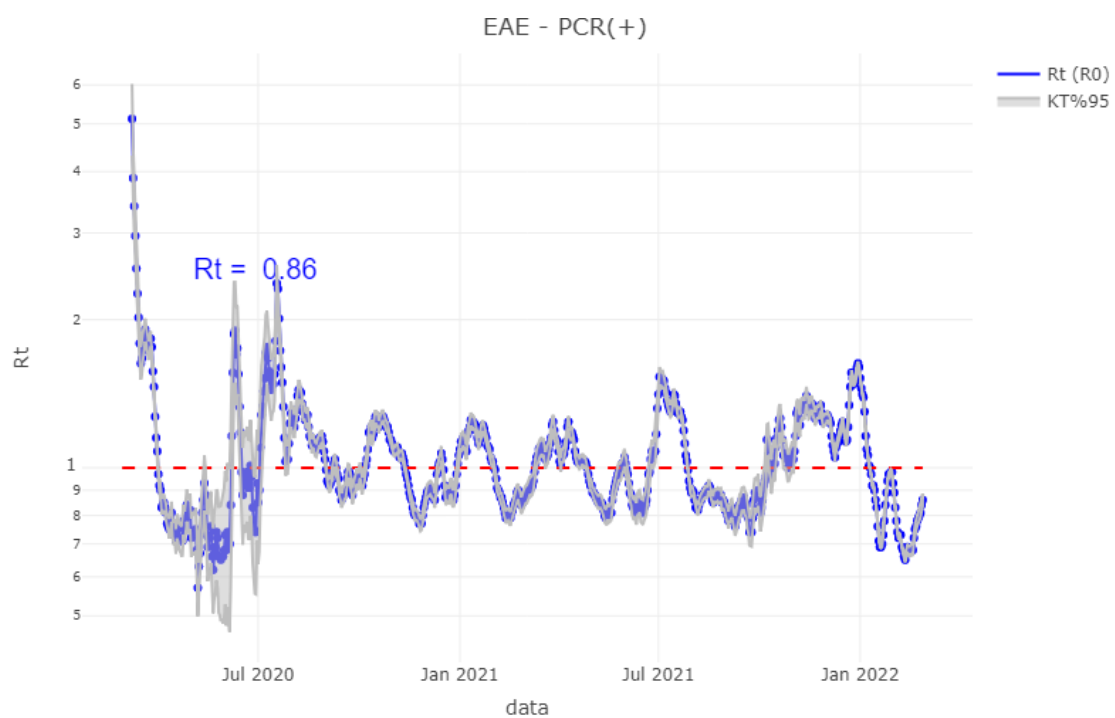

TEST DIAGNOSTIKOA EGITEKO ARRAZOIA EMAITZA POSITIBOA DUTEN KASUETAN/ MOTIVO DE REALIZACIÓN DEL TEST DIAGNÓSTICO EN CASOS CON RESULTADO POSITIVO

	Kontaktua izatea / Ser contacto *	Sintomak izatea / Ser sintomáticos *	Beste arrazoi bat / Otro motivo *
21/02	9,7%	66,6%	23,7%
22/02	9,0%	65,1%	26,0%
23/02	8,7%	62,8%	28,6%
24/02	8,3%	61,0%	30,7%
25/02	8,3%	59,6%	32,1%
26/02	8,0%	59,3%	32,7%
27/02	8,2%	58,5%	33,4%

*Azken 7 egunetako emaitzen batazbestekoa / Media de los resultados de los últimos 7 días.

BALIABIDE ASISTENTZIALEN ERABILERA / UTILIZACIÓN DE LOS RECURSOS ASISTENCIALES

	ZIUn ospitaleratua Osakidetzan/ Personas ingresadas en UCI en Osakidetza	Ospitaleratze berriak Osakidetzan/ Nuevos ingresos en planta en Osakidetza	Osakidetzan ospitaleratuta daudenak / Personas ingresadas en planta en Osakidetza
14/02	72	47	357
15/02	66	53	339
16/02	65	29	312
17/02	65	45	297
18/02	67	44	251
19/02	67	31	268
20/02	60	19	273
21/02	59	31	250
22/02	59	34	224
23/02	56	30	205
24/02	52	23	186
25/02	60	24	172
26/02	59	16	164
27/02	49	19	162

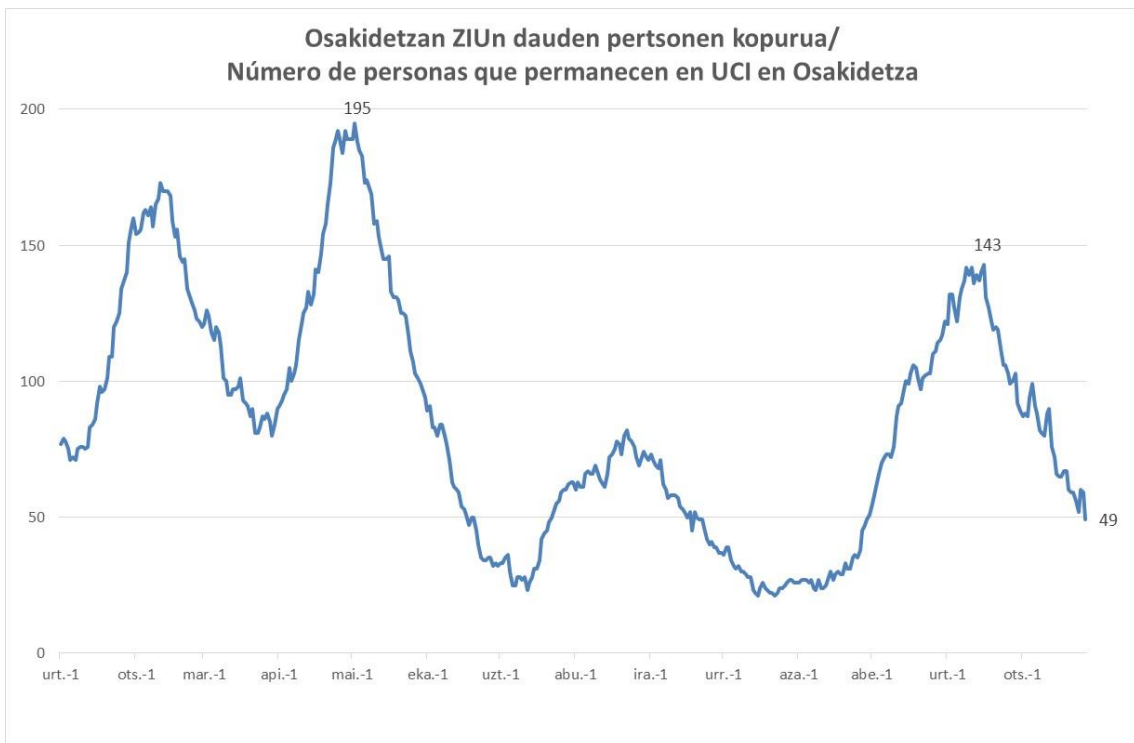
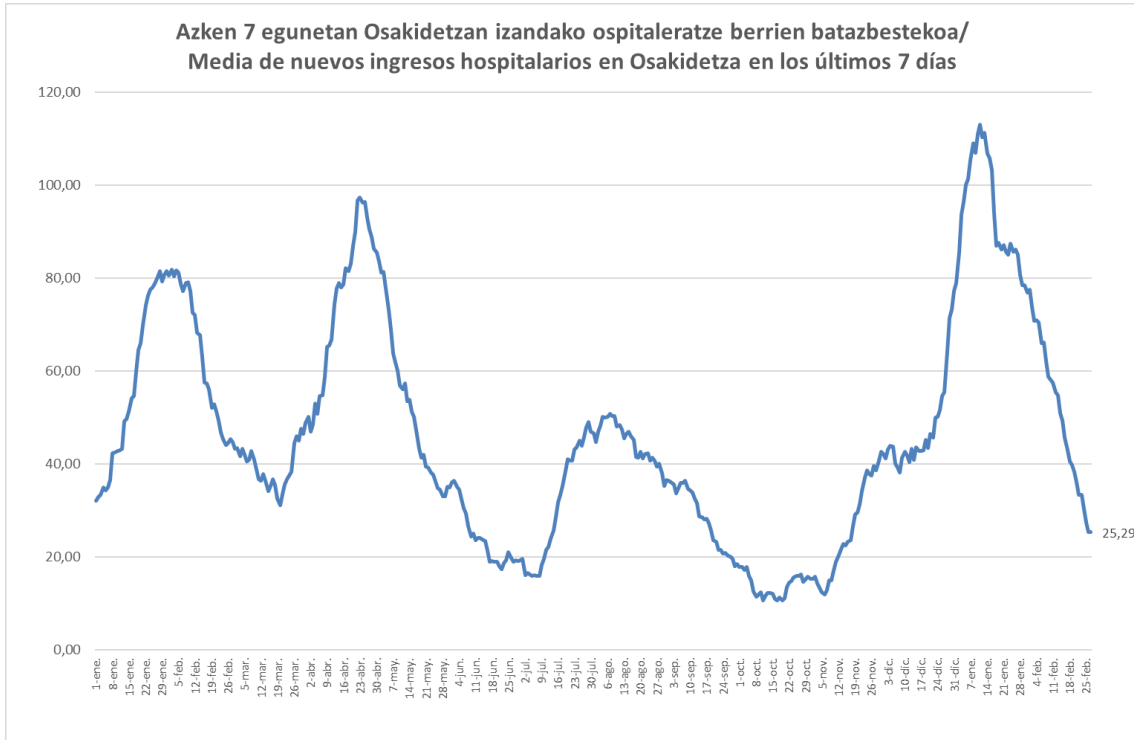

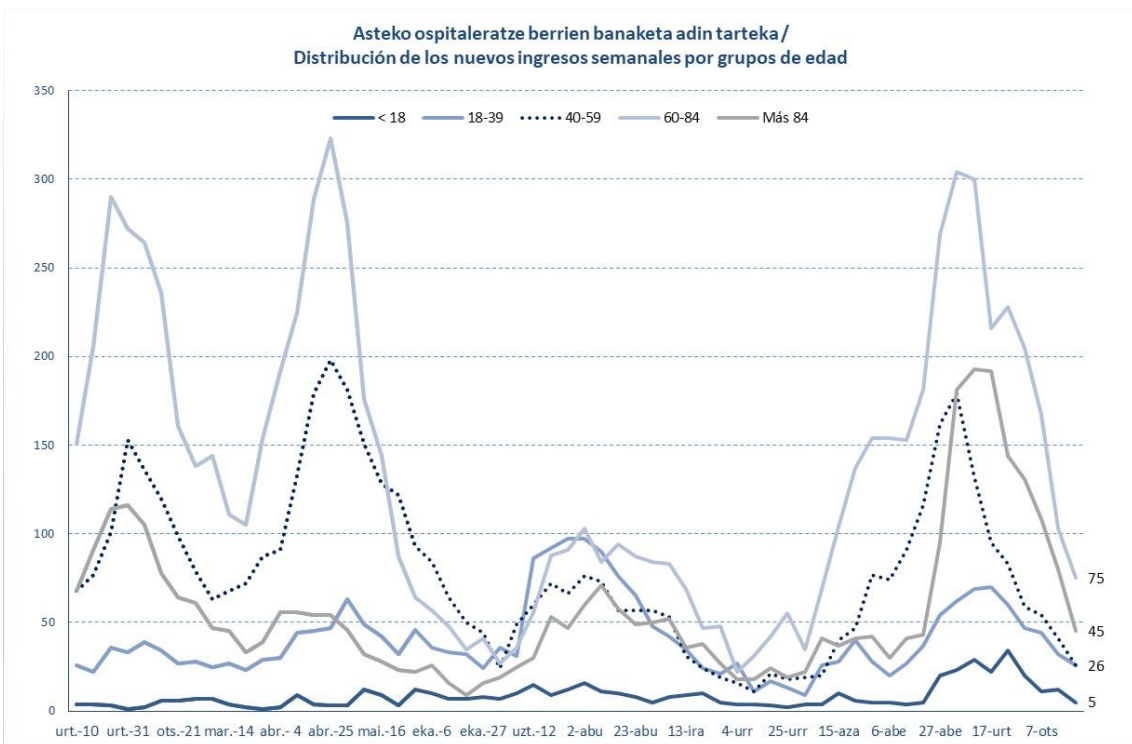
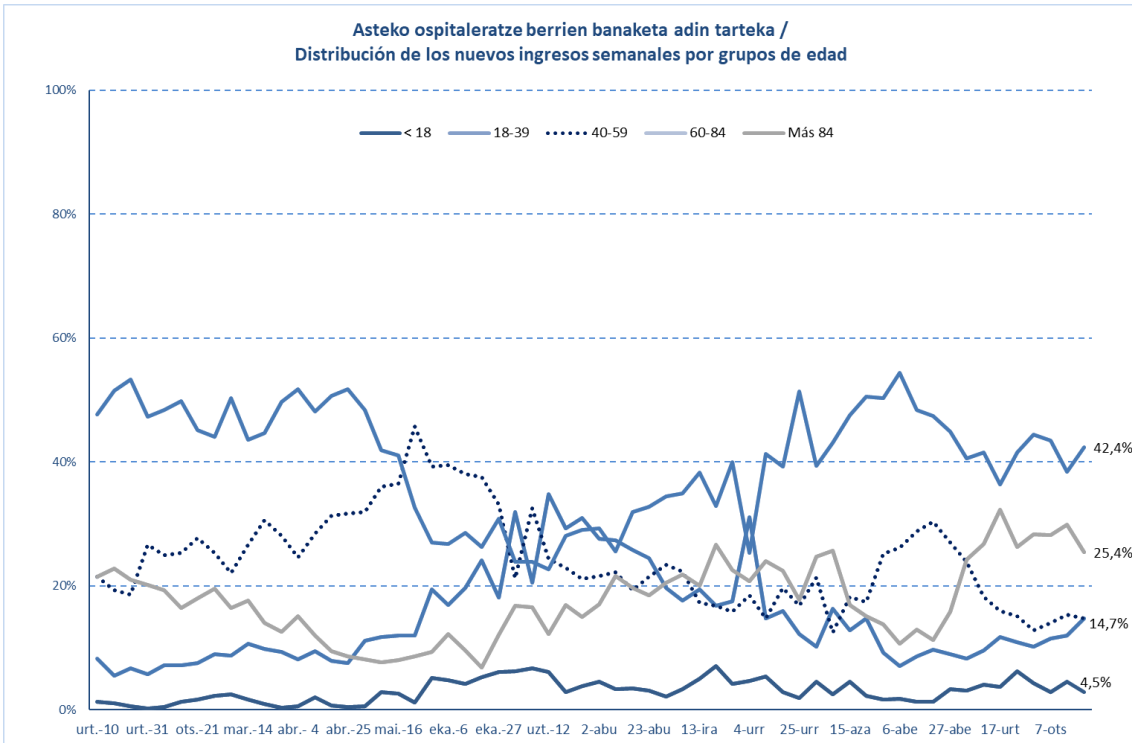

HILGARRITASUNA / LETALIDAD

Fallecimientos totales registrados en la última semana*	90
Fallecimientos por Covid registrados en la última semana*	79

Adina Edad	Hildakoak Fallecimientos**	Hilgarritasuna Letalidad
0 - 9	2	0,0%
10 - 19	1	0,0%
20 - 29	8	0,0%
30 - 39	22	0,0%
40 - 49	68	0,1%
50 - 59	184	0,2%
60 - 69	503	1,0%
70 - 79	1.177	3,5%
80 - 89	2.405	10,6%
Más de 90 edo gehiago	1.720	19,5%
GUZTIRA / TOTAL	6.125	1,0%

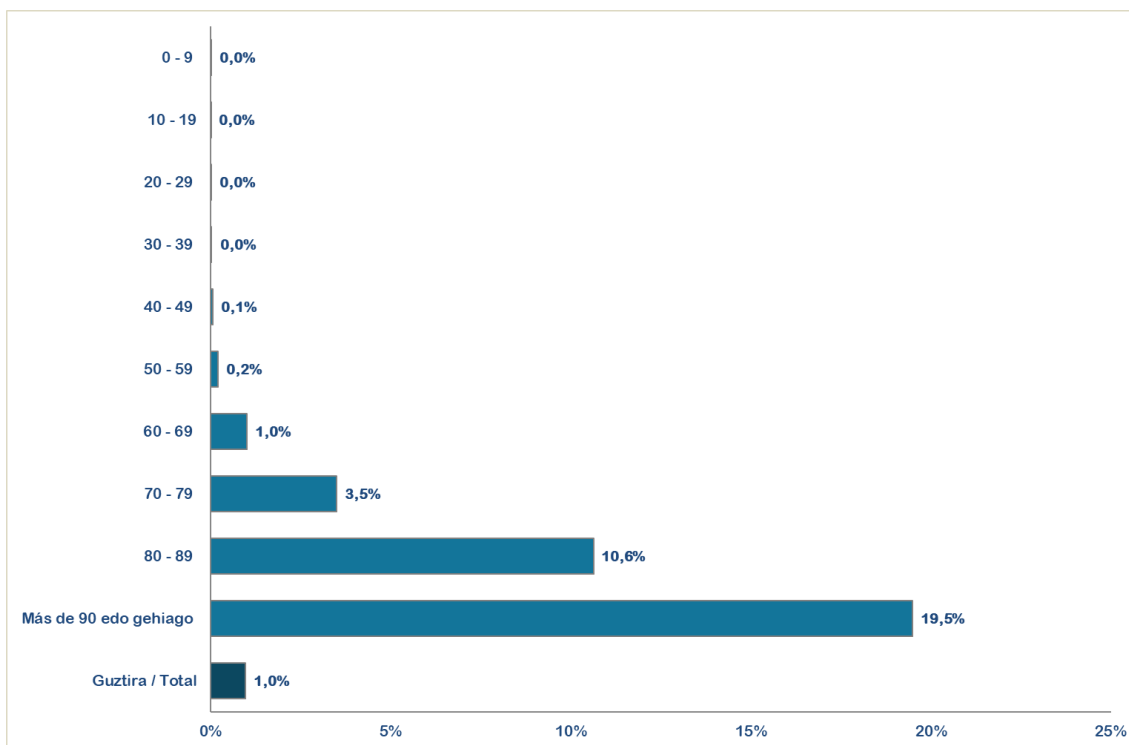

* Ostiraletik ostegunerako hildakoaren erregistroak hartzen dira kontuan (7 egun). / Se consideran los fallecimientos registrados de viernes a jueves (7 días).

**Test positibodunen azken bi hilabeteetako heriotzak hartzen dira kontutan. / Se incluyen los fallecimientos de personas con test positivas en los últimos dos meses.

14 eguneko 100.000 biztanleko intzidentzia metatua Euskadin (PCR eta antigeno testak) /
Incidencia acumulada 14 días en Euskadi x 100.000 habitantes (tests PCR y de antigeno)

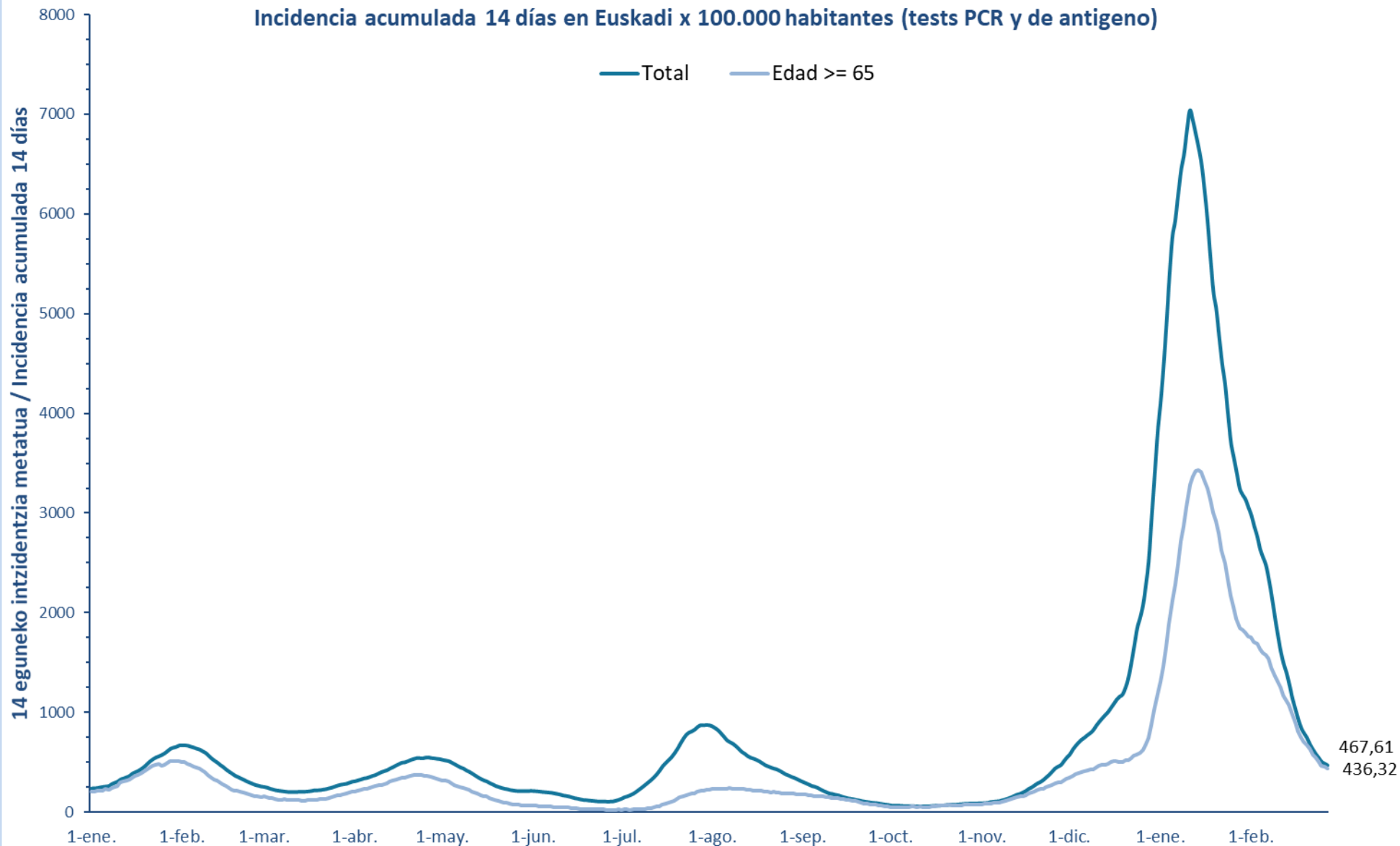

7 eguneko 100.000 biztanleko intzidentzia metatua Euskadin (PCR eta antigeno testak) /
Incidencia acumulada 7 días en Euskadi x 100.000 habitantes (tests PCR y de antígeno)

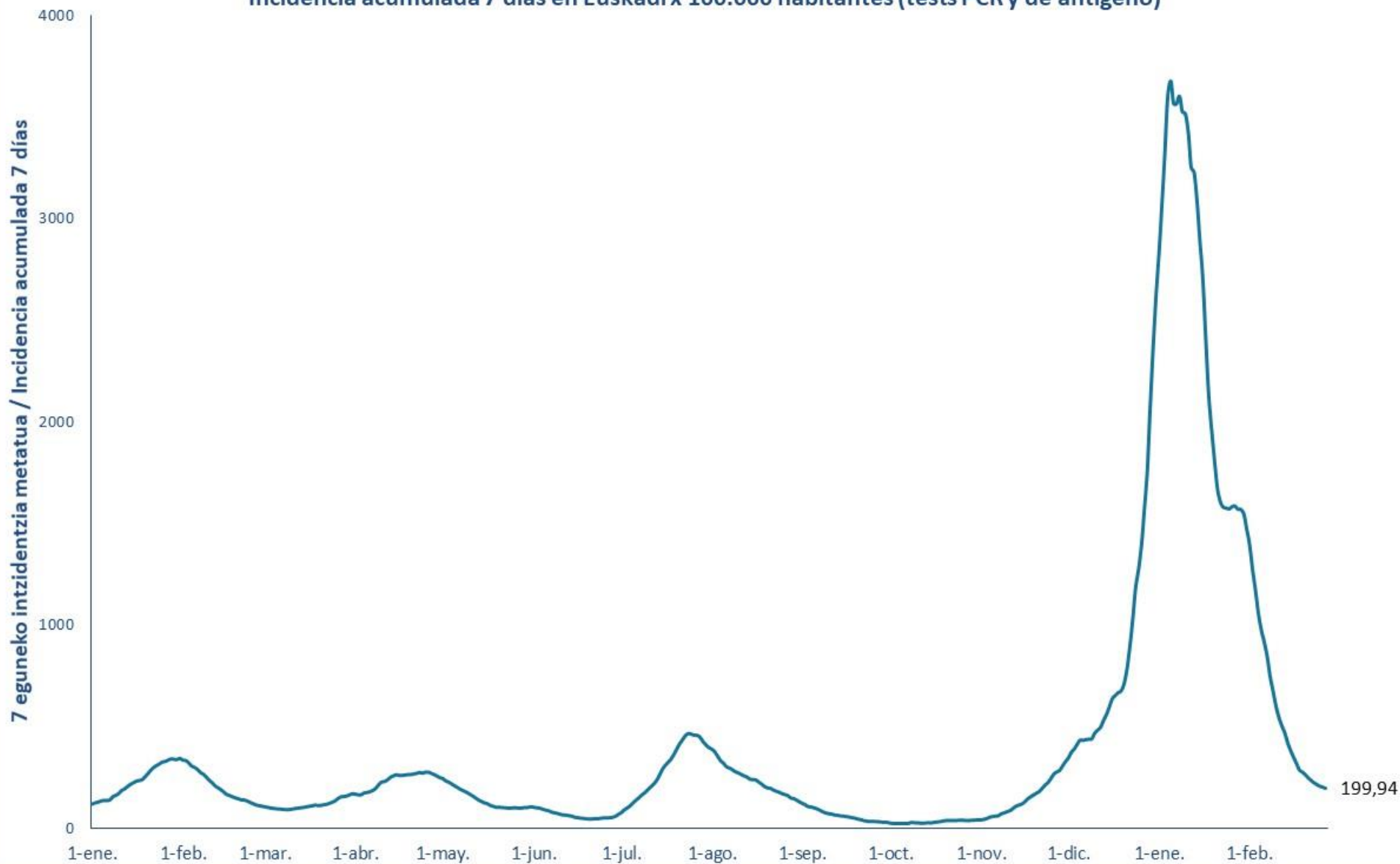

14 eguneko 100.000 biztanleko intzidentzia metatua Lurralde Historiko bakoitzean (PCR eta antigeno testak) /
Incidencia acumulada 14 días en cada Territorio Histórico x 100.000 habitantes (tests PCR y de antígeno)

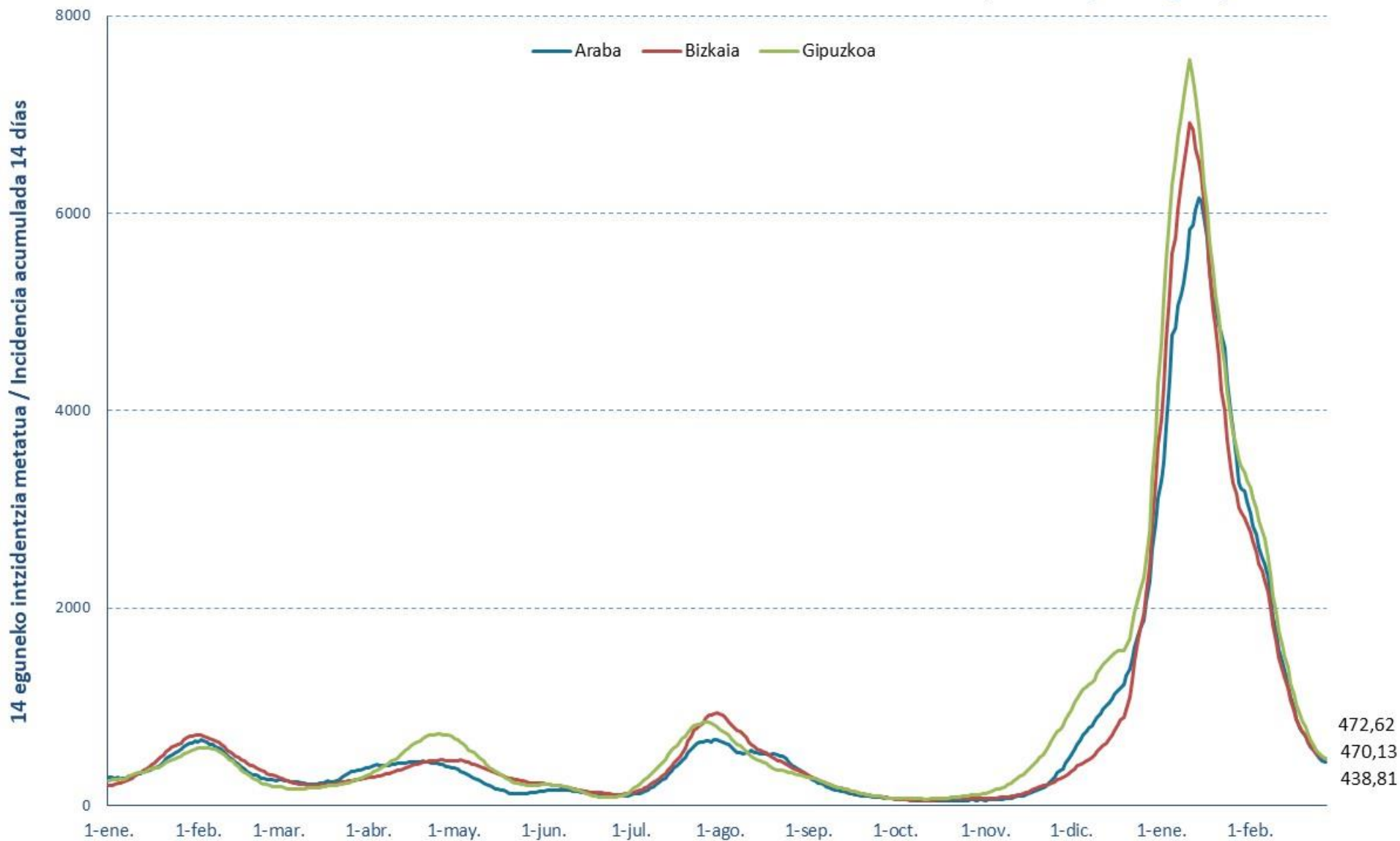

7 eguneko intzidentzia metatua Lurralde Historiko bakoitzean (PCR testak) /
Incidencia acumulada 7 días en cada Territorio Histórico x 100.000 habitantes (test PCRs)

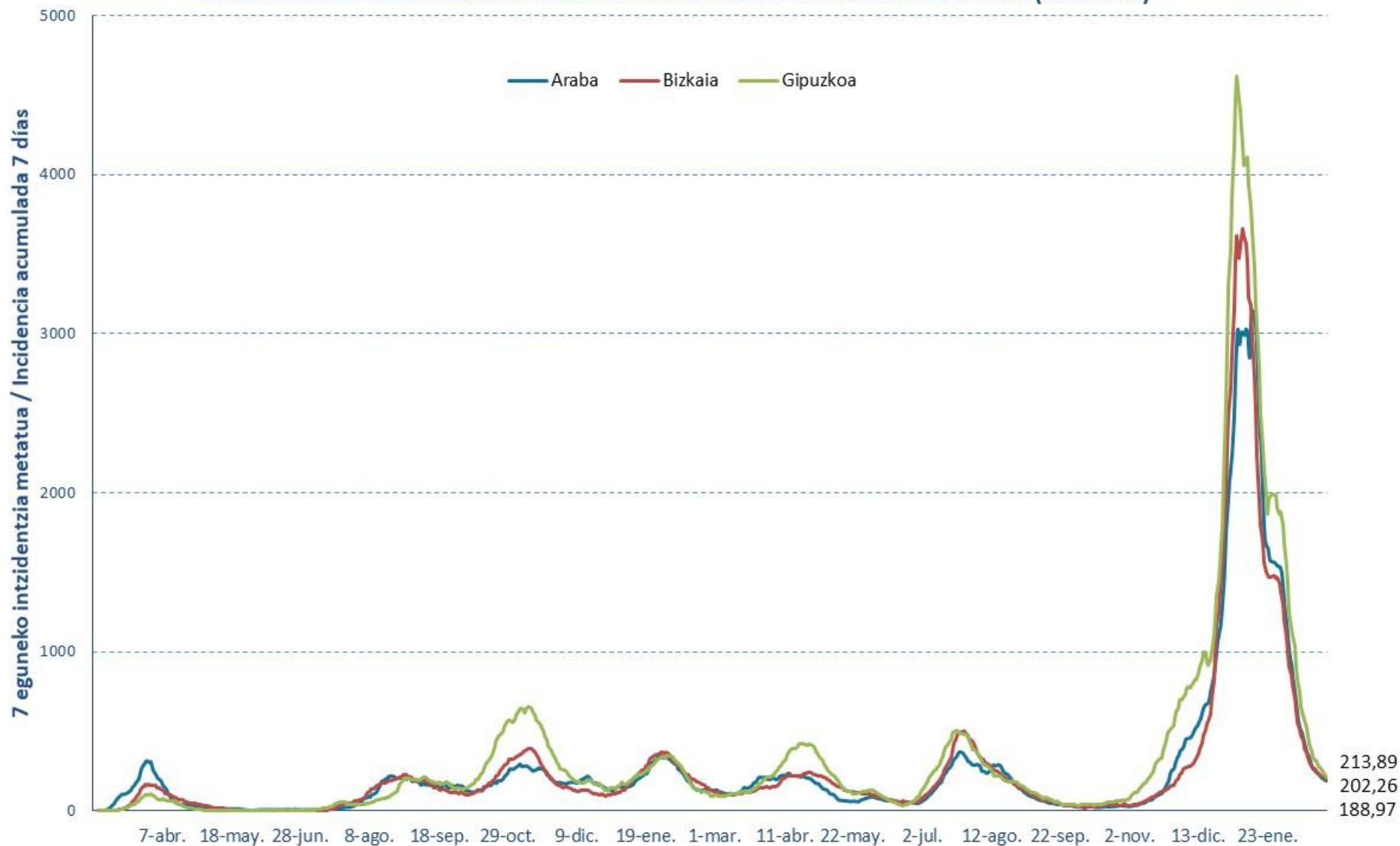

Euskadiko 14 eguneko inzidentzia tasen arrazoiaren bilakaera / Evolución de la razón de tasas de 14 días en Euskadi

Tasen arrazoa / Razón de tasas

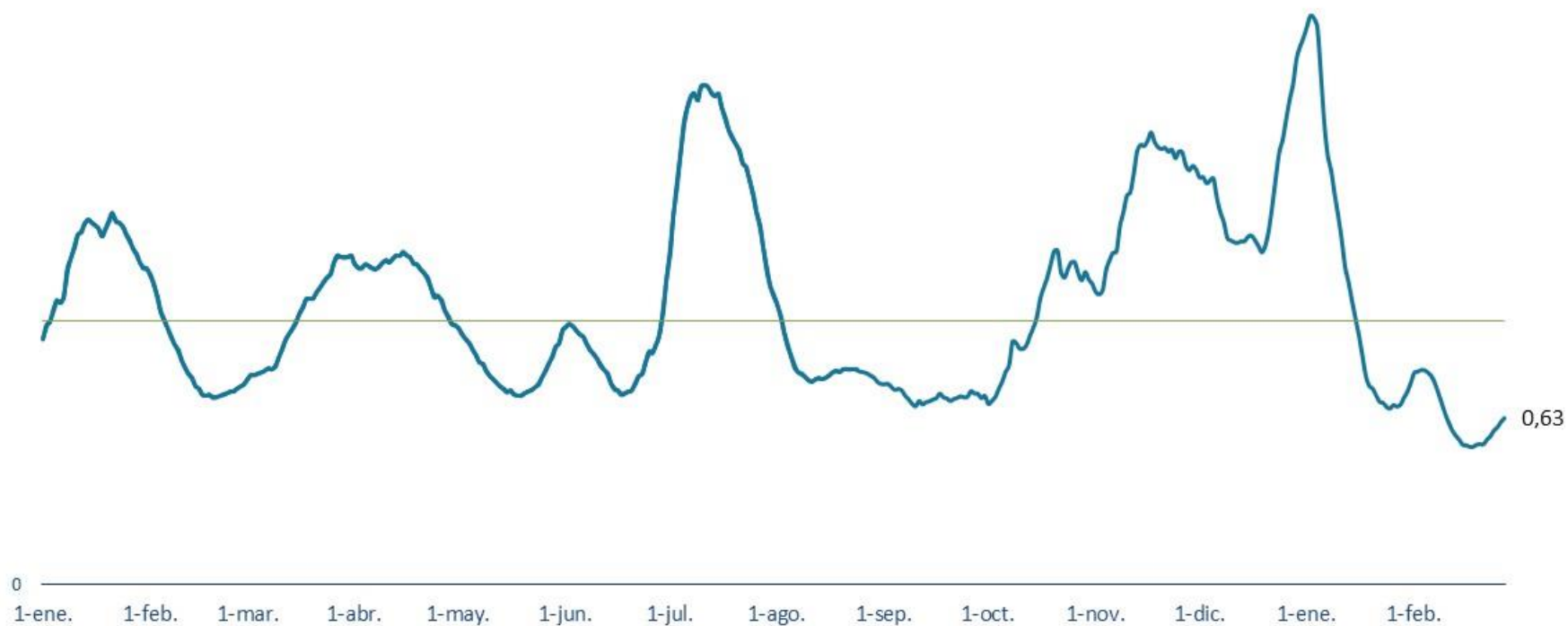



**PCR POSITIVO BERRIAK EUSKADIKO UDALERRIETAN /
 NUEVOS POSITIVOS PCR EN LOS MUNICIPIOS DE EUSKADI**

UDALERRIA / MUNICIPIO	21/02	22/02	23/02	24/02	25/02	26/02	27/02	Tasa	I(D)/I(D-7)
Agurain/Salvatierra	1	1	0	2	1	0	2	280,22	0,54
Alegría-Dulantzi	1	2	0	0	0	0	0	254,78	0,40
Amurrio	7	7	7	4	3	1	1	561,47	0,67
Añana	0	0	0	0	0	0	0	0,00	0,00
Aramaio	0	0	1	1	0	0	1	337,84	0,50
Armiñón	0	0	0	0	0	0	0	0,00	-
Arraia-Maeztu	0	0	0	0	0	0	0	273,22	0,50
Arratzua-Ubarrundia	1	0	0	0	0	0	0	96,62	0,20
Artziniega	0	0	0	0	0	0	0	209,31	0,44
Asparrena	0	0	0	0	0	0	0	123,76	0,50
Ayala/Aiara	1	0	0	1	0	0	1	310,88	0,45
Baños de Ebro/Mañueta	0	0	0	0	1	0	0	311,53	1,00
Barrundia	0	1	0	0	0	0	0	531,35	0,56
Berantevilla	0	0	0	0	0	0	0	400,80	0,67
Bernedo	0	0	1	0	0	0	0	188,68	-
Campezo/Kanpezu	0	0	1	0	0	0	0	188,50	0,67
Elburgo/Burgelu	0	0	0	0	0	0	0	0,00	0,00
Elciego	1	2	3	0	2	1	0	1062,80	0,73
Elvillar/Bilar	0	0	0	0	0	0	0	284,09	1,00
Erriberagoitia/Ribera Alta	0	0	0	0	0	0	0	120,48	0,50
Harana/Valle de Arana	0	1	0	0	0	0	0	847,46	0,67
Iruña Oka/Iruña de Oca	0	4	1	1	1	1	1	529,25	0,68
Iruraiz-Gauna	0	0	0	0	0	0	0	366,30	0,67
Kripan	0	0	0	0	0	0	0	2185,79	0,67
Kuartango	0	0	0	0	0	0	1	268,82	0,33
Labastida/Bastida	0	2	0	1	0	0	0	192,18	3,00
Lagrán	0	0	0	0	0	0	0	0,00	-
Laguardia	0	0	0	0	1	0	0	195,57	0,60
Lanciego/Lantziego	0	0	0	0	0	0	0	0,00	0,00
Lantarón	0	0	0	0	0	0	1	105,82	0,50
Lapuebla de Labarca	0	1	0	0	1	0	0	455,06	1,33
Laudio/Llodio	8	3	14	11	7	3	5	512,23	0,71
Legutio	0	0	0	0	0	1	0	218,34	0,36
Leza	0	0	0	0	0	0	0	442,48	1,00
Moreda de Álava/Moreda Araba	0	0	0	1	0	0	0	371,75	1,00
Navaridas	0	0	0	0	0	0	0	500,00	0,50
Okondo	1	2	0	0	0	0	0	493,02	0,46

Oyón-Oion	0	1	1	1	1	1	3	596,42	0,88
Peñacerrada-Urizaharra	0	0	0	0	0	0	0	0,00	-
Ribera Baja/Erribera Beitia	1	0	0	0	0	0	0	374,77	0,86
Samaniego	0	0	0	0	0	0	0	1244,81	0,75
San Millán/Donemiliaga	0	0	0	0	0	0	0	137,74	0,33
Urkabustaiz	0	0	0	0	0	0	1	68,97	0,13
Valdegovía/Gaubea	0	0	0	0	0	0	0	0,00	0,00
Villabuena de Álava/Eskuernaga	0	0	0	1	0	0	0	354,61	0,50
Vitoria-Gasteiz	71	107	81	81	56	30	42	451,45	0,62
Yécora/Iekora	0	0	0	0	0	0	0	0,00	-
Zalduondo	0	0	1	0	0	0	0	507,61	-
Zambrana	0	0	0	0	1	0	0	672,65	1,50
Zigoitia	0	1	1	3	0	0	1	585,82	0,91
Zuia	0	1	1	0	1	0	0	338,70	0,67
ARABA	93	136	113	108	76	38	60	438,81	0,63

Abadiño	3	5	1	0	1	0	0	322,41	0,74
Abanto y Ciérvana-Abanto Zierbena	1	2	4	0	2	0	1	463,11	0,54
Ajangiz	0	0	0	0	0	1	0	227,27	1,00
Alonsotegi	0	1	2	0	0	0	0	318,92	0,45
Amorebieta-Etxano	9	10	3	6	4	2	4	528,77	0,73
Amoroto	0	1	2	2	0	1	1	1686,75	3,50
Arakaldo	0	0	0	0	1	0	0	588,24	1,00
Arantzazu	0	0	0	1	0	0	0	1288,66	0,45
Areatza	0	0	0	0	0	0	0	569,11	0,64
Arrankudiaga	0	2	0	0	2	2	0	785,85	0,80
Arratzu	0	2	0	1	1	0	0	1463,41	3,00
Arrieta	0	0	0	0	0	0	0	532,86	1,00
Arrigorriaga	4	7	4	6	2	4	1	527,51	0,65
Artea	0	2	0	0	2	0	0	970,87	0,78
Artzentales	0	0	0	1	0	1	0	447,09	0,60
Atxondo	0	0	0	0	0	0	0	216,61	0,38
Aulesti	0	0	0	0	0	0	0	598,80	1,00
Bakio	2	4	0	1	1	0	0	609,06	0,73
Balmaseda	2	4	5	4	2	4	3	1008,12	0,67
Barakaldo	25	32	30	54	24	18	15	479,80	0,64
Barrika	0	0	0	0	0	0	0	65,32	0,25
Basauri	6	17	15	17	6	2	1	349,04	0,60
Bedia	0	3	0	0	2	0	0	857,96	1,80
Berango	4	3	3	1	2	3	0	536,82	0,64
Bermeo	6	5	5	4	4	1	0	366,65	0,97
Berriatua	0	0	0	1	2	0	0	397,77	1,25
Berriz	1	0	1	1	0	0	0	536,25	0,64

Bilbao	130	171	147	134	96	67	52	503,93	0,71
Busturia	0	0	0	0	1	0	0	369,91	0,30
Derio	1	2	2	0	1	1	1	487,14	0,52
Dima	4	4	0	2	0	0	0	1599,44	0,50
Durango	11	5	4	5	3	3	4	278,88	0,50
Ea	0	0	1	0	0	0	0	239,23	1,00
Elantxobe	0	0	2	0	0	0	0	560,22	1,00
Elorrio	2	4	2	6	2	1	0	563,91	0,75
Erandio	6	12	8	7	8	6	1	482,95	0,69
Ereño	0	0	0	0	0	1	0	1086,96	1,00
Ermua	1	2	1	1	2	0	0	218,49	0,48
Errigoiti	0	0	0	0	0	0	0	204,08	1,00
Etxebarri	4	4	3	1	6	1	0	410,12	0,47
Etxebarria	0	2	0	0	0	0	0	268,46	0,67
Forua	0	0	0	0	1	0	0	331,86	1,50
Fruiz	0	0	0	0	0	0	0	0,00	0,00
Galdakao	11	17	9	11	8	6	4	545,89	0,66
Galdames	0	0	0	0	0	0	0	236,97	0,40
Gamiz-Fika	0	3	0	1	1	0	0	587,80	0,67
Garai	0	0	0	0	0	0	0	0,00	0,00
Gatika	0	3	0	0	1	0	0	485,14	0,80
Gautegiz Arteaga	0	2	0	1	0	0	0	472,26	4,00
Gernika-Lumo	6	4	9	2	3	2	0	309,38	0,67
Getxo	27	35	16	30	26	11	9	424,93	0,68
Gizaburuaga	0	0	0	0	0	0	0	1000,00	0,40
Gordexola	1	0	0	0	0	0	0	580,38	0,42
Gorliz	1	1	1	0	3	1	0	219,04	0,45
Güeñes	2	3	3	3	0	1	0	441,87	0,76
Ibarrangelu	0	0	0	0	0	0	0	322,06	0,67
Igorre	4	4	4	2	0	1	2	783,10	0,70
Ispaster	0	0	0	0	0	0	0	268,82	0,67
Iurreta	2	1	1	2	0	0	0	325,38	0,46
Izurtza	0	1	0	0	0	0	0	348,43	-
Karrantza Harana/Valle de Carranza	0	1	6	0	1	0	0	423,43	0,55
Kortezubi	0	0	0	0	0	0	0	0,00	-
Lanestosa	0	0	0	0	0	0	0	0,00	-
Larrabetzu	2	0	0	1	0	1	1	682,26	0,82
Laukiz	0	1	0	1	1	0	0	334,17	1,33
Leioa	9	11	16	9	8	6	6	531,44	0,69
Lekeitio	1	0	2	1	3	3	1	345,93	0,54
Lemoa	0	1	0	1	0	0	0	330,76	0,43
Lemoiz	3	0	0	0	0	1	0	477,33	0,75
Lezama	1	2	0	1	0	2	0	580,19	1,08

Loiu	0	0	0	1	1	0	1	259,63	0,40
Mallabia	0	0	0	0	0	1	0	252,10	0,43
Mañaria	0	0	0	0	0	1	0	574,71	0,75
Markina-Xemein	1	2	1	0	3	1	0	537,31	0,82
Maruri-Jatabe	1	0	0	0	0	1	0	218,34	1,00
Mendata	1	0	0	0	0	0	0	493,83	0,67
Mendexa	0	0	1	0	0	0	0	211,86	-
Meñaka	0	0	0	0	0	0	0	284,09	0,33
Morga	0	0	0	0	1	0	0	258,40	-
Mundaka	0	2	0	1	0	1	0	596,85	0,85
Mungia	9	10	2	6	1	2	2	416,71	0,56
Munitibar-Arbatzegi Gerrikaitz	1	0	0	0	0	0	0	218,34	0,33
Murueta	0	0	0	1	0	0	0	321,54	-
Muskiz	2	4	0	0	1	0	0	427,86	0,38
Muxika	0	0	1	1	0	0	1	535,12	0,89
Nabarniz	0	0	0	0	0	0	0	0,00	0,00
Ondarroa	4	2	2	3	3	0	1	455,24	0,72
Orozko	0	1	0	1	0	0	2	380,08	0,48
Ortuella	1	3	5	2	2	0	3	529,48	0,62
Otxandio	0	0	1	0	0	0	0	442,80	0,67
Plentzia	1	2	0	1	2	0	1	318,18	0,44
Portugalete	18	19	19	11	23	7	3	515,68	0,71
Santurtzi	16	18	15	16	7	13	7	420,09	0,72
Sestao	4	11	9	12	10	6	5	436,76	0,63
Sondika	2	5	3	2	1	2	0	507,28	0,82
Sopela	4	7	6	8	4	3	1	728,65	0,63
Sopuerta	0	3	0	0	2	0	2	597,13	1,00
Sukarrieta	0	0	0	0	0	0	0	0,00	0,00
Trucios-Turtzioz	0	0	0	0	0	0	0	1153,85	1,00
Ubide	0	0	1	0	0	0	0	555,56	1,00
Ugao-Miraballes	4	3	2	0	2	0	0	511,20	0,75
Urduliz	6	2	0	1	0	0	2	531,56	0,60
Urduña/Orduña	0	1	2	1	0	1	1	377,98	0,38
Valle de Trápaga-Trapagaran	3	5	4	5	5	2	0	463,94	0,57
Zaldibar	1	1	0	0	0	2	0	197,04	0,55
Zalla	4	2	4	0	3	0	1	521,27	0,49
Zamudio	1	1	1	1	0	1	0	392,39	0,48
Zaratamo	2	0	0	0	0	0	0	303,58	1,00
Zeanuri	0	1	2	2	0	0	0	637,96	1,00
Zeberio	0	1	2	0	1	2	0	738,01	1,14
Zierbena	1	1	1	0	0	1	1	656,17	0,83
Ziortza-Bolibar	0	0	0	0	1	0	0	227,79	0,33
BIZKAIA	379	503	396	398	306	201	141	470,13	0,66

Abaltzisketa	0	0	0	0	0	0	0	0,00	0,00
Aduna	0	0	0	0	0	1	0	207,04	0,33
Aia	0	0	0	2	1	0	0	201,51	0,31
Aizarnazabal	2	0	1	1	0	0	0	1170,35	0,64
Alegia	1	1	2	0	1	0	0	278,09	0,71
Albiztur	0	0	0	1	1	0	0	1023,89	0,43
Alkiza	0	0	0	0	0	0	0	857,14	0,75
Altzaga	0	0	1	0	2	0	0	2185,79	1,00
Altzo	0	0	0	0	0	0	0	0,00	-
Amezketza	0	1	0	0	0	0	0	326,09	0,38
Andoain	3	8	2	1	5	4	1	433,68	0,48
Anoeta	0	1	0	1	1	0	0	295,57	0,50
Antzuola	0	0	1	1	0	0	0	688,39	0,60
Arama	0	0	0	0	0	0	0	0,00	-
Aretxabaleta	1	1	1	0	1	0	0	112,99	0,18
Arrasate/Mondragón	3	2	7	3	2	4	2	357,76	0,60
Asteasu	1	0	0	0	1	0	0	641,03	0,53
Astigarraga	0	1	1	3	2	1	3	494,46	0,52
Ataun	2	1	0	1	2	0	0	572,41	0,77
Azkoitia	3	2	6	4	4	0	1	325,46	0,76
Azpeitia	3	2	3	3	0	0	0	210,25	0,34
Baliarrain	0	0	0	0	0	0	0	0,00	0,00
Beasain	12	8	2	5	3	1	0	492,12	0,64
Beizama	0	0	0	0	0	0	0	0,00	-
Belauntza	0	0	0	0	0	0	0	0,00	-
Berastegi	0	1	0	0	0	0	0	475,29	0,38
Bergara	1	1	3	2	0	4	0	285,98	0,37
Berrobi	0	0	1	0	0	0	0	163,13	0,50
Bidania-Goiatz	0	0	1	2	1	0	1	892,86	-
Deba	2	1	1	0	1	1	0	366,77	0,83
Donostia / San Sebastián	79	64	68	75	62	41	34	549,37	0,63
Eibar	7	8	7	3	3	0	2	258,43	0,41
Elduain	0	0	0	0	0	0	0	411,52	0,33
Elgeta	1	0	0	0	0	0	0	442,09	0,63
Elgoibar	3	1	4	1	3	2	1	381,28	0,56
Errenteria	23	20	14	11	11	7	7	569,99	0,65
Errezil	0	0	0	0	0	0	0	0,00	-
Eskoriatza	1	1	1	2	0	0	0	414,33	0,49
Ezkio-Itsaso	0	0	0	0	0	0	0	157,73	0,33
Gabiria	0	0	0	0	0	0	0	194,93	0,20
Gaintza	0	0	0	0	0	0	0	0,00	0,00
Gaztelu	0	0	0	0	1	0	0	595,24	-
Getaria	0	0	3	0	1	1	0	247,35	0,70

Hernani	9	11	13	9	4	8	3	636,06	0,62
Hernalde	0	0	1	1	0	0	0	655,74	-
Hondarribia	6	8	10	3	5	7	4	694,77	0,61
Ibarra	2	2	3	1	2	2	0	348,35	0,54
Idiazabal	1	3	0	0	1	0	1	672,27	0,33
Ikaztegieta	0	0	0	0	0	0	0	205,76	0,14
Irun	28	18	19	13	8	12	7	418,55	0,51
Irura	0	2	2	0	0	1	0	607,06	0,79
Itsasondo	0	0	0	0	0	0	0	274,73	0,15
Larraul	0	0	0	0	0	0	0	0,00	-
Lasarte-Oria	7	4	3	11	7	0	0	435,81	0,58
Lazkao	4	3	2	1	2	0	1	639,20	0,72
Leaburu	0	0	0	1	0	0	0	264,55	-
Legazpi	2	3	1	1	4	1	1	332,98	0,50
Legorreta	1	0	1	0	0	1	0	738,26	0,69
Leintz Gatzaga	0	0	0	0	1	0	0	427,35	0,33
Lezo	4	1	5	2	3	1	3	625,00	0,75
Lizartza	0	0	1	2	0	0	0	462,25	1,00
Mendaro	1	1	0	0	0	0	0	330,97	1,00
Mutiloa	0	0	0	0	0	0	0	0,00	0,00
Mutriku	1	1	1	3	4	0	1	526,91	0,68
Oiartzun	8	5	8	6	4	6	4	781,17	0,77
Olaberria	0	0	0	0	0	0	0	109,05	0,14
Oñati	11	7	5	4	1	7	3	723,75	0,81
Ordizia	3	2	3	3	4	1	1	516,39	0,66
Orendain	0	0	0	0	0	0	0	0,00	0,00
Orexa	0	0	0	0	0	0	0	0,00	0,00
Orio	1	3	0	3	1	2	0	309,85	0,50
Ormaiztegi	0	0	1	0	0	0	0	313,48	0,50
Pasaia	3	3	4	4	3	4	2	340,87	0,48
Segura	2	1	0	1	1	0	0	848,01	0,62
Soraluze-Placencia de las Armas	0	2	3	2	1	0	1	301,96	0,63
Tolosa	9	2	7	8	4	6	4	438,14	0,70
Urnietta	1	1	3	1	2	1	0	338,22	0,49
Urretxu	4	1	6	1	2	0	0	424,66	0,76
Usurbil	1	1	1	1	1	1	1	317,06	0,45
Villabona	1	3	3	4	1	0	0	507,01	0,67
Zaldibia	0	1	0	0	0	1	0	482,51	0,67
Zarautz	7	7	6	11	11	12	3	698,16	0,72
Zegama	1	0	0	1	1	0	0	591,72	0,64
Zerain	0	1	0	0	0	1	0	1459,85	1,00
Zestoa	1	1	0	2	3	1	1	410,89	0,89
Zizurkil	0	0	2	1	2	0	0	263,59	0,40

Zumaia	0	2	6	2	5	1	0	335,81	0,52
Zumarraga	2	0	8	1	0	0	2	254,56	0,47
GIPUZKOA	269	225	258	226	197	144	95	472,62	0,59
OTROS	12	7	4	1	6	2	3		

*14 eguneko tasa 100.000 biztanleko. Tasak kalkulatzeko EUSTATen Biztanleen Udal-Erroldaren Estatistikan 2020ko urtarrilaren 1erako argitaratutako biztanleria hartzen da. / Tasa de 14 días por 100.000 habitantes. Las tasas se calculan con respecto a la población publicada por EUSTAT en la Estadística Municipal de Habitantes para el 1 de enero del 2020. https://eu.eustat.eus/bankupx/pxweb/eu/euskara/-/PX_2212_ep06b.px

** Inzidentzia tasen arrazoiak $-I(D)/I(D-7)$ - gaurko 14 eguneko inzidentzia metatuaren tasa duela astebeteko 14 eguneko inzidentzia metatuaren tasarekin konparatzen du. Tasen arrazoiaren balioa 1en azpitik dagoenean inzidentzia tasak behera egin duela esan nahi du. Duela astebeteko inzidentzia tasa zero den kasuetan “-“ agertzen da. / La razón de tasas de incidencia $-I(D)/I(D-7)$ - compara la tasa de incidencia acumulada en 14 días a fecha de hoy, con la tasa de incidencia acumulada en 14 días de hace una semana. En caso de que el valor de la ratio sea un valor por debajo de 1, significa que la incidencia ha disminuido. Cuando la tasa de incidencia de hace una semana es cero se indica con “-“.

+ Semaforoa 14 eguneko inzidentzia tasaren arabera: berdez < 60, horiz 60-99,99 bitartean, laranja 100-149,99 bitartean eta gorri >=150. / Semaforo según la tasa de incidencia acumulada en 14 días en verde <60, en amarillo entre 60-99,99, en naranja entre 100-149,99 y en rojo >= 150.

**PCR POSITIBO BERRIAK EUSKADIKO OSASUN EREMUETAN /
NUEVOS POSITIVOS PCR EN LAS ZONAS DE SALUD DE EUSKADI**

Alfabetoz ordenatuta./ Ordenado alfabéticamente.

OSASUN-EREMUAK/ZONAS DE SALUD	21/02	22/02	23/02	24/02	25/02	26/02	27/02	Tasa*+	I(D)/I(D-7)**
Abetxuko	1	4	0	2	0	1	0	551,04	0,78
Aranbizkarra I	8	7	2	5	1	2	3	443,56	0,83
Aranbizkarra II	3	5	0	0	2	0	2	275,57	0,48
Casco Viejo (Vitoria)	0	7	5	5	1	0	1	293,93	0,60
Gazalbide Txagorritxu	5	10	4	2	5	1	1	455,68	0,57
La Habana	0	1	3	3	8	2	1	257,24	0,50
Lakua - Arriaga	8	7	5	7	6	1	1	537,91	0,72
Lakuabizkarra	9	8	9	11	6	4	3	463,07	0,62
Llanada Alavesa	2	3	1	2	1	3	0	271,74	0,46
Montaña alavesa	0	1	2	0	0	0	0	224,42	0,63
Norte-Villarreal	1	0	2	2	0	1	0	278,88	0,55
Norte-Zuya	0	1	2	3	2	2	0	360,75	0,57
Olaguibel	7	14	8	4	10	2	3	333,57	0,55
Olarizu	5	6	9	8	5	4	4	411,85	0,82
Salburua	4	14	7	6	3	4	3	460,09	0,55
San Martín	11	11	10	8	9	6	1	431,34	0,68
Sansomendi	1	3	2	4	3	1	0	289,70	0,57
Valles Alaveses I	0	1	1	1	2	2	0	275,54	0,54
Valles Alaveses II	1	0	0	0	1	0	0	413,22	1,00
Zabalgana	8	10	12	10	2	7	3	606,85	0,62
Zaramaga	1	3	3	5	3	1	1	283,85	0,55
OSI ARABA	75	116	87	88	70	44	27	399,88	0,62
Rioja	1	6	4	4	3	4	4	492,61	0,83
OSI ARABAKO ERRIOXA	1	6	4	4	3	4	4	492,61	0,83
Desierto / Urban	3	3	3	6	3	0	2	565,55	0,76
La Paz	7	5	4	9	6	7	3	475,67	0,57
Lutxana	3	3	5	3	1	0	1	538,00	0,67
Rontegi	4	7	1	2	3	1	2	308,15	0,63
San Vicente	4	3	8	8	3	4	3	450,27	0,52
Sestao Kueto	2	1	4	2	2	2	1	381,34	0,54
Sestao Markonzaga	1	9	5	9	5	4	6	442,98	0,66
Zaballa C.S.	3	4	5	19	4	2	2	589,72	0,93
Zuazo	2	7	4	7	3	5	1	400,58	0,64
OSI BARAKALDO SESTAO	29	42	39	65	30	25	21	456,56	0,64
Abadiño-Elorrio-Berriz	7	10	3	7	2	3	2	426,52	0,68
Aiala	7	8	9	6	4	4	0	442,52	0,54
Amorebieta	9	10	4	6	8	1	1	503,85	0,75
Arratia	8	15	7	8	3	3	1	764,03	0,63
Arrigorriaga	10	11	7	4	9	4	3	556,40	0,76

Basauri-Ariz	4	8	9	12	2	2	4	315,75	0,56
Basauri-Kareaga	2	10	6	5	1	0	1	392,05	0,65
Bermeo	6	7	5	5	1	2	3	387,29	0,93
Durango	13	7	5	7	6	4	1	286,01	0,51
Etxebarri	4	4	3	1	4	2	0	446,14	0,48
Galdakao	12	16	9	12	7	10	3	558,06	0,67
Gernika	6	4	9	2	1	3	2	286,96	0,67
Gernikaldea	2	4	2	4	1	2	2	460,41	0,76
Lekeitio	1	1	6	3	5	3	1	419,71	0,69
Llodio	10	6	14	12	10	4	3	493,04	0,66
Markina - Xemein	1	4	1	0	3	0	2	339,56	0,73
Ondarroa	4	2	2	4	2	3	1	460,54	0,76
OSI BARRUALDE-GALDAKAO	106	127	101	98	69	50	30	435,07	0,65
Basurto	14	15	11	11	8	3	2	654,67	0,85
Begoña	10	9	7	6	8	2	3	604,81	1,00
Boluetza	1	3	3	3	2	0	1	339,75	0,40
Bombero Etxaniz	9	16	15	15	12	7	6	417,98	0,72
Casco Viejo (Bilbao)	2	5	6	8	4	3	1	456,24	0,59
Deusto	8	21	15	9	8	3	6	584,37	0,72
Gazteleku	11	9	9	8	3	2	3	482,08	0,78
Indautxu	9	9	14	13	7	2	4	603,45	0,97
Javier Sáenz de Buruaga	4	11	4	6	12	2	1	458,85	0,91
Karmelo	6	3	3	3	0	1	3	428,13	0,63
La Peña	3	6	7	6	2	2	1	559,54	0,62
Mina del Morro	2	6	6	5	4	1	1	457,19	0,64
Miribilla-La Merced	10	10	6	6	3	6	2	465,38	0,75
Otxarkoaga	1	7	4	3	1	0	0	370,66	0,56
Rekalde	6	7	4	7	3	3	6	355,29	0,56
San Adrián	4	3	2	3	1	1	3	465,99	0,66
San Ignacio	9	12	13	9	9	2	6	469,71	0,78
Santutxu-Solokoetxe	4	9	2	4	7	5	3	503,50	0,66
Txurdinaga	6	3	5	6	5	2	3	607,55	0,72
Zorroza	3	3	7	2	2	1	5	397,37	0,57
Zurbaran	7	5	5	2	1	2	0	583,09	0,65
OSI BILBAO-BASURTO	129	172	148	135	102	50	60	488,27	0,71
Abanto-Muskiz	3	7	4	0	0	4	0	447,03	0,46
Balmaseda	2	5	11	5	3	6	2	825,39	0,66
Buenavista	7	2	5	4	3	5	3	426,41	0,74
Güeñes	3	3	3	3	0	1	0	462,91	0,62
Ortuella	1	2	6	2	3	0	2	542,90	0,64
Portugalete - Centro	7	6	4	5	5	2	3	485,90	0,68
Portugalete-Repelega	8	11	11	6	6	3	3	580,51	0,79
Santurtzi-Centro-Mamariga	3	3	2	6	9	7	1	416,30	0,70
Santurtzi Kabieztes	11	16	12	7	8	2	2	431,47	0,70

Trapagaran	3	5	4	5	0	3	4	469,68	0,56
Zalla	4	4	4	0	1	5	2	511,07	0,56
OSI EZKERRALDEA ENKARTERRI CRUCES	52	64	66	43	38	38	22	499,08	0,65
Alango	10	5	4	6	0	2	4	330,37	0,61
Algorta	11	15	7	16	14	3	4	461,43	0,66
Astrabudua	3	3	6	1	3	2	3	505,73	0,75
Erandio	3	9	2	6	2	4	2	468,18	0,65
Gorliz - Plentzia	5	3	1	1	3	4	1	295,08	0,50
Las Arenas	5	17	5	11	10	6	8	385,28	0,75
Leioa	9	9	14	5	4	5	7	556,00	0,68
Mungia	11	21	2	10	5	5	1	444,28	0,63
Sopela	14	13	9	10	3	8	4	631,39	0,65
Txorierrri	7	11	6	4	3	3	5	480,90	0,63
OSI URIBE	78	106	56	70	47	42	39	461,52	0,66
Arrasate	3	2	9	3	6	1	2	330,35	0,59
Bergara	2	1	4	3	2	0	2	347,99	0,43
Oñati	11	7	5	4	6	3	2	704,29	0,80
Valle de Leniz	2	2	1	2	0	0	1	209,79	0,30
OSI ALTO DEBA	18	12	19	12	14	4	7	380,71	0,54
Dumboa	12	7	11	9	5	1	0	427,34	0,54
Hondarribia	5	8	11	3	10	3	3	654,29	0,61
Irun - Centro	19	11	9	4	10	4	4	334,66	0,46
OSI BIDASOA	36	26	31	16	25	8	7	433,29	0,53
Deba	3	2	2	3	5	2	0	447,30	0,74
Eibar	7	6	5	2	2	2	0	271,88	0,43
Elgoibar	4	4	7	3	2	4	2	340,98	0,60
Ermua	1	2	1	1	1	1	1	226,22	0,48
Torrekua	0	2	4	1	0	1	0	214,29	0,40
OSI DEBABARRENA	15	16	19	10	10	10	3	295,57	0,52
Aiete	6	6	10	8	5	2	2	625,70	0,75
Alza-Roteta	8	8	3	1	6	3	3	464,40	0,47
Amara Berri	11	9	13	11	8	6	5	519,95	0,63
Amara Centro	2	1	3	1	4	7	0	411,31	0,52
Beraun - Erresteria	12	9	4	1	2	4	3	604,79	0,63
Bidebieta	0	1	3	5	2	1	2	499,51	0,69
Egia	5	5	3	4	7	2	1	426,08	0,59
Gros	14	9	9	20	28	2	1	540,32	0,68
Hernani - Urnieta - Astigarraga	10	14	18	13	8	10	6	533,43	0,59
Intxaurrenondo	7	6	3	4	4	1	1	569,58	0,71
Iztieta - Erresteria	11	11	10	11	9	2	7	547,81	0,69
Lasarte - Usubil	8	5	4	12	3	2	6	383,59	0,55
Lezo-San Juan	4	1	7	3	3	2	2	538,77	0,70
Loiola	2	2	5	3	2	1	1	613,25	0,57
Oiartzun	9	5	8	5	1	6	6	758,87	0,76

Ondarreta	16	12	8	12	13	5	4	541,18	0,70
Parte Vieja	5	4	4	5	1	1	0	346,82	0,65
Pasai Antxo	3	2	2	1	3	0	0	326,80	0,48
Pasajes San Pedro	4	2	1	2	2	3	3	404,78	0,55
Zarautz – Orio - Aia	8	10	7	16	12	15	4	586,53	0,68
Zumaia - Zestoa - Getaria	3	3	10	5	10	2	0	369,34	0,59
OSI DONOSTIALDEA	148	125	135	143	133	77	57	508,98	0,63
Azkoitia	3	2	5	4	1	3	1	316,77	0,73
Azpeitia	3	2	4	3	1	0	0	209,64	0,38
Beasain	15	13	3	8	5	2	2	507,50	0,56
Lazkao	7	4	2	2	1	2	2	559,90	0,69
Legazpi	2	3	1	1	4	2	0	319,89	0,48
Ordizia	3	3	4	3	6	1	2	452,58	0,61
Zumarraga	6	1	14	1	2	2	0	295,97	0,57
OSI GOIERRI-ALTO UROLA	39	28	33	22	20	12	7	377,71	0,56
Alegia	2	2	4	3	1	1	3	416,98	0,55
Andoain	3	8	3	1	4	4	2	429,13	0,50
Ibarra	2	3	5	5	2	3	0	357,10	0,58
Tolosa	9	2	8	6	8	6	0	417,89	0,66
Villabona	4	6	7	7	1	5	2	457,14	0,59
OSI TOLOSALDEA	20	21	27	22	16	19	7	422,64	0,58
Otros	7	10	6	5	8	2	8		

*14 eguneko tasa 100.000 biztanleko/ Tasa de 14 días por 100.000 habitantes.

** Inzidentzia tasen arrazoiak $-I(D)/I(D-7)$ - gaurko 14 eguneko inzidentzia metatuaren tasa duela astebeteko 14 eguneko inzidentzia metatuaren tasarekin konparatzen du. Tasen arrazoiaren balioa 1en azpitik dagoenean inzidentzia tasak behera egin duela esan nahi du. Duela astebeteko inzidentzia tasa zero den kasuetan “-” agertzen da. / La razón de tasas de incidencia $-I(D)/I(D-7)$ - compara la tasa de incidencia acumulada en 14 días a fecha de hoy, con la incidencia acumulada en 14 días de hace una semana. En caso de que el valor de la ratio sea un valor por debajo de 1, significa que la incidencia ha disminuido. Cuando la tasa de incidencia de hace una semana es cero se indica con “-”.

+ Semaforoa 14 eguneko inzidentzia tasaren arabera: berdez < 60, horiz 60-99,99 bitartean, laranja 100-149,99 bitartean eta gorri >=150. / Semaforo según la tasa de incidencia acumulada en 14 días: en verde <60, en amarillo entre 60-99,99, en naranja entre 100-149,99 y en rojo >= 150.