

KORONABIRUSAREN EGOERA EPIDEMIOLOGIKOA EUSKADIN (COVID-19) -- 2022EKO IRAILAREN 19tik 25ra arte EGIAZTATUTAKO TESTEN EMAITZAK--

SITUACIÓN EPIDEMIOLÓGICA DEL CORONAVIRUS (COVID-19) EN EUSKADI -- RESULTADOS DE TESTS VALIDADOS DEL 19 DE SEPTIEMBRE AL 25 DE SEPTIEMBRE DE 2022--

Osasun Sailburuordetza / Viceconsejería de Salud
COVID Informazio Zerbitzua / Servicio de Información COVID



ADIERAZLE NAGUSIAK –2022/09/26 INDICADORES PRINCIPALES

Populazio orokorra – Población general

Asteko positibo kopurua / Número de positivos semanal 884	7 eguneko inzidentzia metatuaren tasa 100,000 biztanleko / Tasa de incidencia acumulada en 7 días por 100,000 habitantes 40,31	7 eguneko inzidentzia tasen arrazoia / Razón de tasas de incidencia en 7 días 1,13
---	---	--

14 eguneko Inzidentzia metatuaren tasa 100,000 biztanleko / Tasa de incidencia acumulada en 14 días por 100,000 habitantes 75,92	14 eguneko inzidentzia tasen arrazoia / Razón de tasas de incidencia en 14 días 1,13
--	--

60 urtez gorakoen populazioa – Población de 60 o más años

Asteko positibo kopurua / Número de positivos semanal 600	7 eguneko inzidentzia metatuaren tasa 100,000 biztanleko / Tasa de incidencia acumulada en 7 días por 100,000 habitantes 87,94	7 eguneko inzidentzia tasen arrazoia / Razón de tasas de incidencia en 7 días 1,17
---	---	--

14 eguneko Inzidentzia metatuaren tasa 100,000 biztanleko / Tasa de incidencia acumulada en 14 días por 100,000 habitantes 163,41	14 eguneko inzidentzia tasen arrazoia / Razón de tasas de incidencia en 14 días 1,11
---	--

IMPACTO EN EL SISTEMA SANITARIO

Ospitaleratze berrien 7 eguneko tasa 100,000 biztanleko / Tasa de nuevos ingresos en 7 días por 100,000 habitantes 5,33	Ospitaleratu kopurua / Número de personas ingresadas en planta 109	ZIUn ospitaleratu kopurua / Número de personas ingresadas en UCI 5
--	---	---

FALLECIMIENTOS

Covid-aren ondorioz hildakoak / Personas fallecidas a causa de la Covid 11	Pandemian hildakoak guztira / Total de fallecidos en pandemia 7.969 (+32)
14 egunetan covidaren ondorioz hildakoen tasa milioi bat biztanleko / Tasa de fallecimientos a causa del covid en 14 días por millón de habitantes 8,7	

OPEN DATA:

Informe honetan argitaratzen diren datu guztiak hurrengo webgunean dituzue eskuragarri. / Todos los datos publicados en este informe están disponibles en la siguiente página web.

<https://opendata.euskadi.eus/catalogo/-/evolucion-del-coronavirus-covid-19-en-euskadi/>

Dokumentu honetako 100,000 biztanleko tasa guztiak kalkulatzeko EUSTATen Biztanleen Udal-Eroldaren Estatistikan 2021eko urtarrilaren 1erako argitaratutako biztanleria hartzen da. / Todas las tasas por 100,000 habitantes en este documento se calculan con respecto a la población publicada por EUSTAT en la Estadística Municipal de Habitantes para el 1 de enero del 2021.

https://eu.eustat.eus/bankupx/pxweb/eu/DB/-/PX_010154_cepv1_ep10b.px

TXOSTENEAN ORAIN ARTE ARAZTU EDO ZUZENDU DIREN AKATSAK ERRORES DEPURADOS O CORREGIDOS HASTA LA FECHA EN EL INFORME

Txosten honen informazioa etengabe berrikusten eta arazten ari da. Baliteke, gardentasunaren mesedetan, akats puntualen bat egotea, gerora zuzenduko dena. / La información de este informe está continuamente siendo revisada y depurada. En aras de la transparencia puede que haya algún error puntual que se corregirá posteriormente.

KORONABIRUSAREN EGOERA EPIDEMIOLOGIKOA EUSKADIN (COVID-19)

-- 2022EKO IRAILAREN 19tik 25ra arte EGIAZTATUTAKO TESTEN EMAITZAK--

SITUACIÓN EPIDEMIOLÓGICA DEL CORONAVIRUS (COVID-19) EN EUSKADI

-- RESULTADOS DE TESTS VALIDADOS DEL 19 DE SEPTIEMBRE AL 25 DE SEPTIEMBRE DE 2022--

	Egindako test diagnostiko kopurua / Número de test diagnósticos realizados:	Emaizta positibo kopurua / Número de resultados positivos:	Emaizta positiboen ehunekoa / Porcentaje de test positivos:
Populazio osoa / Población total			
19/09	2.005	145	7,2%
20/09	2.049	145	7,1%
21/09	1.708	154	9,0%
22/09	1.723	145	8,4%
23/09	1.747	153	8,8%
24/09	1.535	89	5,8%
25/09	1.541	53	3,4%
Azken 7 egunetan	12.308	884	7,2%
60 urtez gorakoen populazioa / Población mayor de 60 años			
19/09	1.141	79	6,9%
20/09	1.128	105	9,3%
21/09	999	109	10,9%
22/09	888	102	11,5%
23/09	905	111	12,3%
24/09	669	57	8,5%
25/09	544	37	6,8%
Azken 7 egunetan	6.274	600	9,6%

INZIDENTZIA TASA METATUA 100,000 BIZTANLEKO POPULAZIO OSOAN ETA 60 URTETIK GORAKOETAN / TASA DE INCIDENCIA ACUMULADA POR 100,000 HABITANTES EN EL TOTAL DE LA POBLACIÓN Y EN MAYORES DE 60 AÑOS

	14 eguneko inzidentzia tasa metatua 100,000 biztanleko / Tasa de incidencia acumulada de 14 días por 100,000 habitantes				7 eguneko inzidentzia tasa metatua 100,000 biztanleko / Tasa de incidencia acumulada de 7 días por 100.000 habitantes			
	Populazio osoa/ Población total		60 urtez gorakoak/ Mayores de 60 años		Populazio osoa/ Población total		60 urtez gorakoak/ Mayores de 60 años	
	Tasa	Razón	Tasa	Razón	Tasa	Razón	Tasa	Razón
19/09	67,89	0,97	144,83	0,97	35,52	1,10	73,43	1,03
20/09	71,36	1,03	152,96	1,02	35,25	0,98	73,29	0,92
21/09	71,08	1,04	152,96	1,03	36,43	1,05	76,63	1,00
22/09	72,77	1,08	155,28	1,05	37,94	1,09	80,40	1,07
23/09	74,41	1,13	159,78	1,11	40,26	1,18	87,80	1,22
24/09	75,64	1,14	162,39	1,12	40,67	1,16	88,23	1,19
25/09	75,92	1,13	163,41	1,11	40,31	1,13	87,94	1,17

7 EGUNEKO INZIDENTZIA TASA METATUA 100,000 BIZTANLEKO HERRIALDE HISTORIKOAREN ARABERA / TASA DE INCIDENCIA ACUMULADA DE 7 DÍAS POR 100,000 HABITANTES SEGÚN SU TERRITORIO HISTÓRICO

	Araba		Bizkaia		Gipuzkoa	
	Tasa	Razón	Tasa	Razón	Tasa	Razón
19/09	39,07	0,92	39,51	1,05	25,46	1,40
20/09	38,77	0,86	39,24	0,96	25,18	1,08
21/09	39,07	0,87	40,90	1,04	26,29	1,25
22/09	42,70	0,99	38,20	0,99	25,18	1,06
23/09	49,06	1,16	39,94	1,09	26,57	1,07
24/09	52,70	1,30	40,03	1,04	26,01	1,02
25/09	52,70	1,32	39,77	1,02	25,46	0,96

14 EGUNEKO INZIDENTZIA TASA METATUA 100,000 BIZTANLEKO HERRIALDE HISTORIKOAREN ARABERA / TASA DE INCIDENCIA ACUMULADA DE 14 DÍAS POR 100,000 HABITANTES SEGÚN SU TERRITORIO HISTÓRICO

	Araba		Bizkaia		Gipuzkoa	
	Tasa	Razón	Tasa	Razón	Tasa	Razón
19/09	81,47	1,07	77,26	0,97	43,68	0,92
20/09	83,59	1,07	80,32	1,03	48,41	1,02
21/09	84,19	1,06	80,41	1,03	47,30	1,07
22/09	85,71	1,09	76,91	1,00	48,83	1,11
23/09	91,46	1,18	76,74	1,02	51,33	1,20
24/09	93,28	1,22	78,49	1,02	51,47	1,19
25/09	92,67	1,21	78,93	1,01	51,89	1,21

Tasa: Erregistratutako kasu kopurua 7 edo 14 egunetan* 100,000 / Euskadiko biztanle kopurua Eustaten arabera.
 Número de casos positivos registrados en 7 o 14 días * 100,000 / La población de Euskadi según Eustat.

Razón: Eguneko inzidentzia tasa / 7 egun lehenagoko inzidentzia tasa
 La tasa de incidencia del día / La tasa de incidencia de 7 días antes.

AZKEN EGUNeko KASU POSITIBO BERRIAK ADIN-TARTEKA / NUEVOS CASOS POSITIVOS DEL ÚLTIMO DÍA POR GRUPOS DE EDAD

25/09	Kasu positibo kopurua / Número de casos positivos	100.000 biztanleko 14 eguneko intzidentzia tasa metatua/ Tasa de incidencia acumulada en 14 días por 100.000 habitantes	Tasen arrazoa/ Razón de tasas I(D)/I(D-7)
0-9	1	13,49	1,22
10-19	1	8,79	1,73
20-29	2	18,01	0,97
30-39	7	53,27	1,12
40-49	2	48,39	1,18
50-59	3	49,43	1,17
60-69	9	110,29	1,10
70-79	19	184,78	1,24
80-89	6	220,19	0,99
>=90	3	234,85	1,06

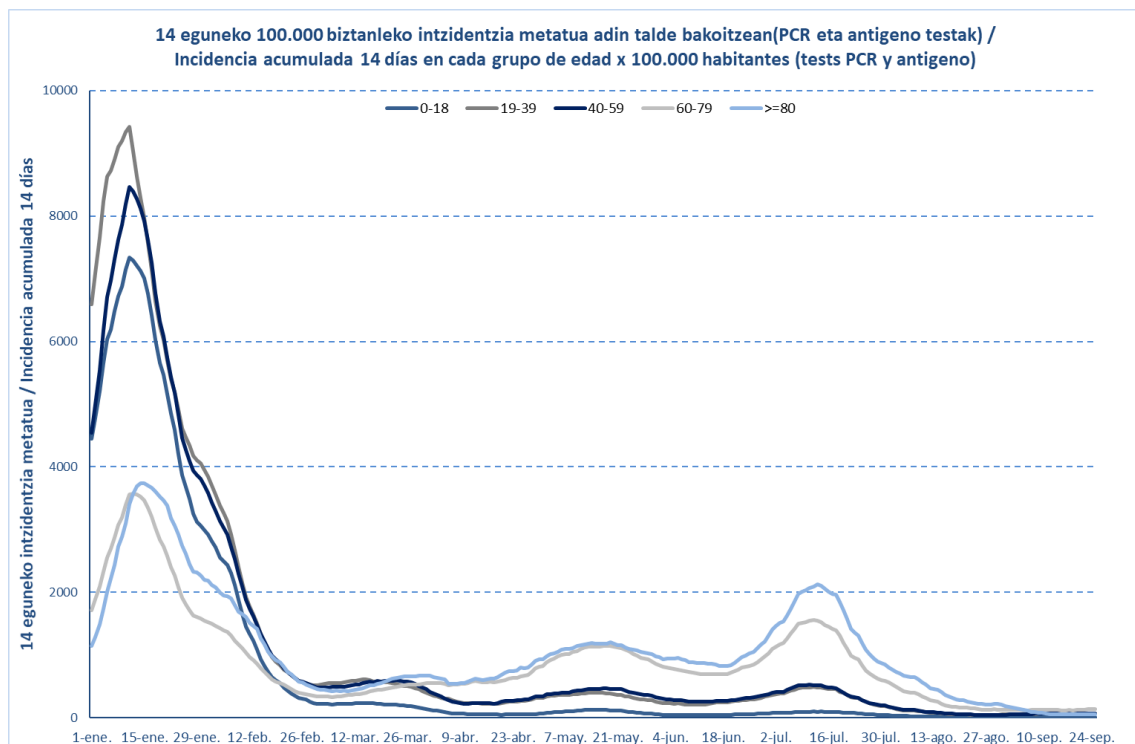

25/09	Kasu positibo kopurua / Número de casos positivos	100.000 biztanleko 14 eguneko intzidentzia tasa metatua/ Tasa de incidencia acumulada en 14 días por 100.000 habitantes	Tasen arrazoa/ Razón de tasas I(D)/I(D-7)
0-2	1	30,20	1,00
3-5	0	7,19	1,33
6-12	0	4,69	7,00
13-16	0	11,64	2,00
17-18	1	11,86	1,25

**OINARRIZKO BIRSORKUNTZA TASA /
NÚMERO REPRODUCTIVO BÁSICO**

	Euskadi (%95 IC)	Araba	Bizkaia	Gipuzkoa
19/09	1,02 (0,95; 1,10)	0,93	1,03	1,09
20/09	1,01 (0,94; 1,08)	0,94	1,02	1,04
21/09	1,04 (0,97; 1,11)	0,96	1,06	1,06
22/09	1,00 (0,93; 1,07)	1,07	0,98	1,00
23/09	1,06 (0,99; 1,13)	1,24	1,02	1,05
24/09	1,07 (1,00; 1,14)	1,30	1,02	1,02
25/09	1,05 (0,98; 1,12)	1,24	1,01	0,99

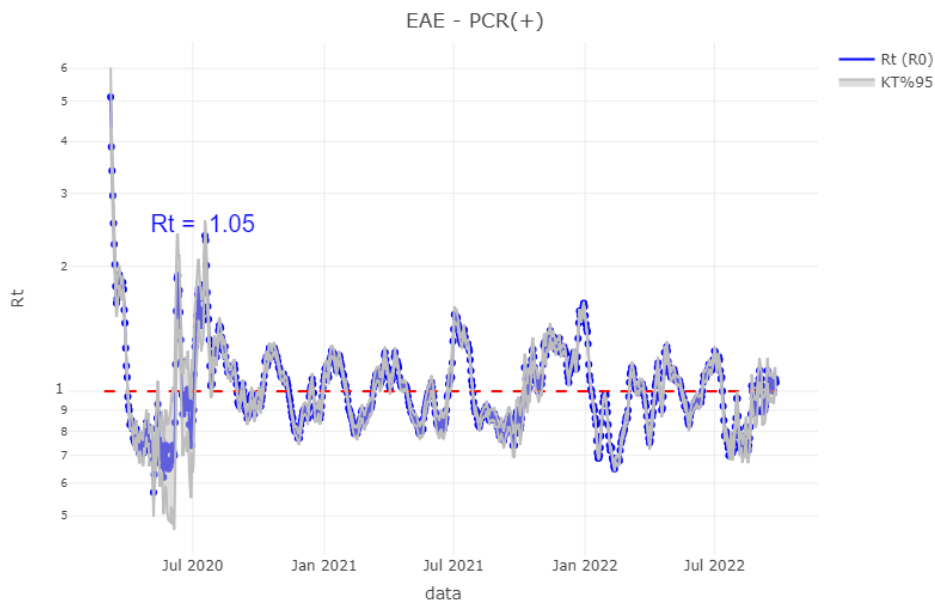

**TEST DIAGNOSTIKOA EGITEKO ARRAZOA EMAITZA POSITIBOA DUTEN KASUETAN/
MOTIVO DE REALIZACIÓN DEL TEST DIAGNÓSTICO EN CASOS CON RESULTADO POSITIVO**

	Kontaktua izatea / Ser contacto *	Sintomak izatea / Ser sintomáticos *	Beste arrazoi bat / Otro motivo *
19/09	4,2%	64,2%	31,6%
20/09	4,7%	65,5%	29,9%
21/09	4,5%	64,7%	30,8%
22/09	4,4%	66,2%	29,3%
23/09	3,6%	67,2%	29,2%
24/09	4,1%	66,5%	29,4%
25/09	4,3%	65,8%	29,9%

*Azken 7 egunetako emaitzen batazbestekoa / Media de los resultados de los últimos 7 días.

BALIABIDE ASISTENTZIALEN ERABILERA / UTILIZACIÓN DE LOS RECURSOS ASISTENCIALES

	Ospitaleratze berriak Osakidetzan/ Nuevos ingresos en planta en Osakidetza	Ospitaleratze berrien 7 eguneko tasa 100,000 biztanleko/ Tasa de nuevos ingresos en 7 días por 100,000 habitantes
12/09	19	5,93
13/09	22	6,06
14/09	18	5,93
15/09	14	5,65
16/09	19	5,33
17/09	23	5,84
18/09	14	5,88
19/09	14	5,65
20/09	16	5,38
21/09	14	5,20
22/09	23	5,61
23/09	20	5,65
24/09	15	5,29
25/09	15	5,33

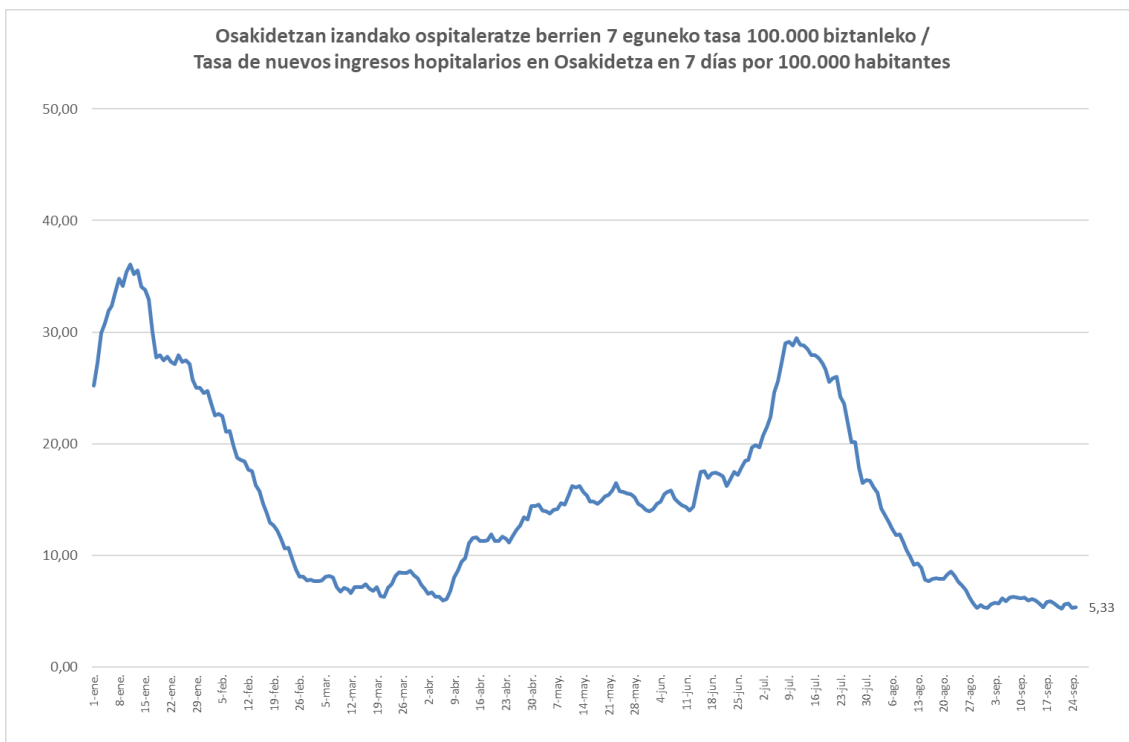

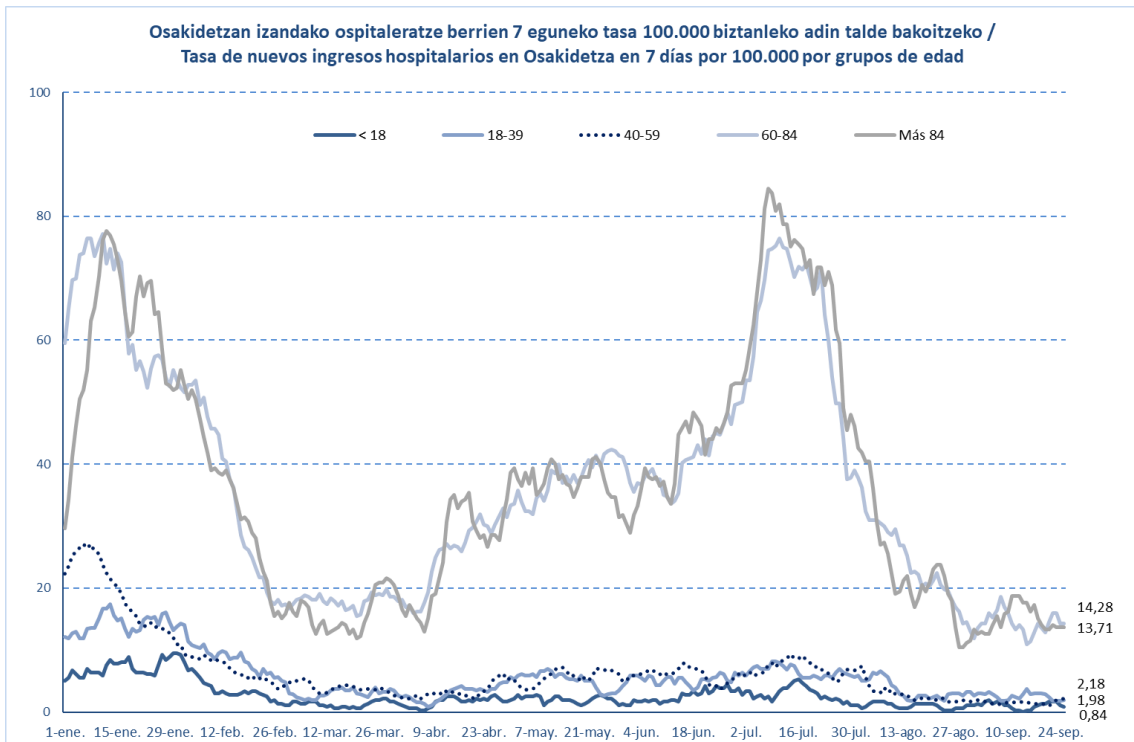
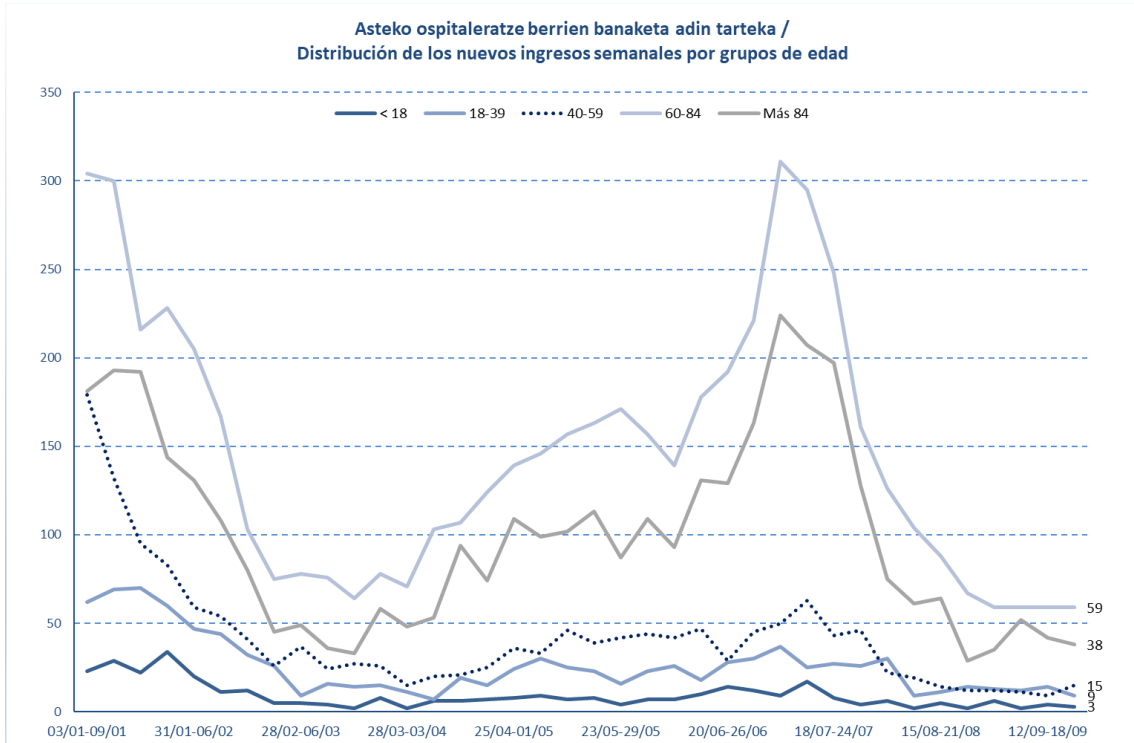

	ZIUn ospitaleratuak Osakidetzan/ Personas ingresadas en UCI en Osakidetza	Osakidetzan ospitaleratuta daudenak / Personas ingresadas en planta en Osakidetza
12/09	5	89
13/09	3	89
14/09	3	89
15/09	3	89
16/09	3	86
17/09	3	97
18/09	7	105
19/09	8	103
20/09	9	99
21/09	8	79
22/09	5	91
23/09	7	85
24/09	5	92
25/09	5	109

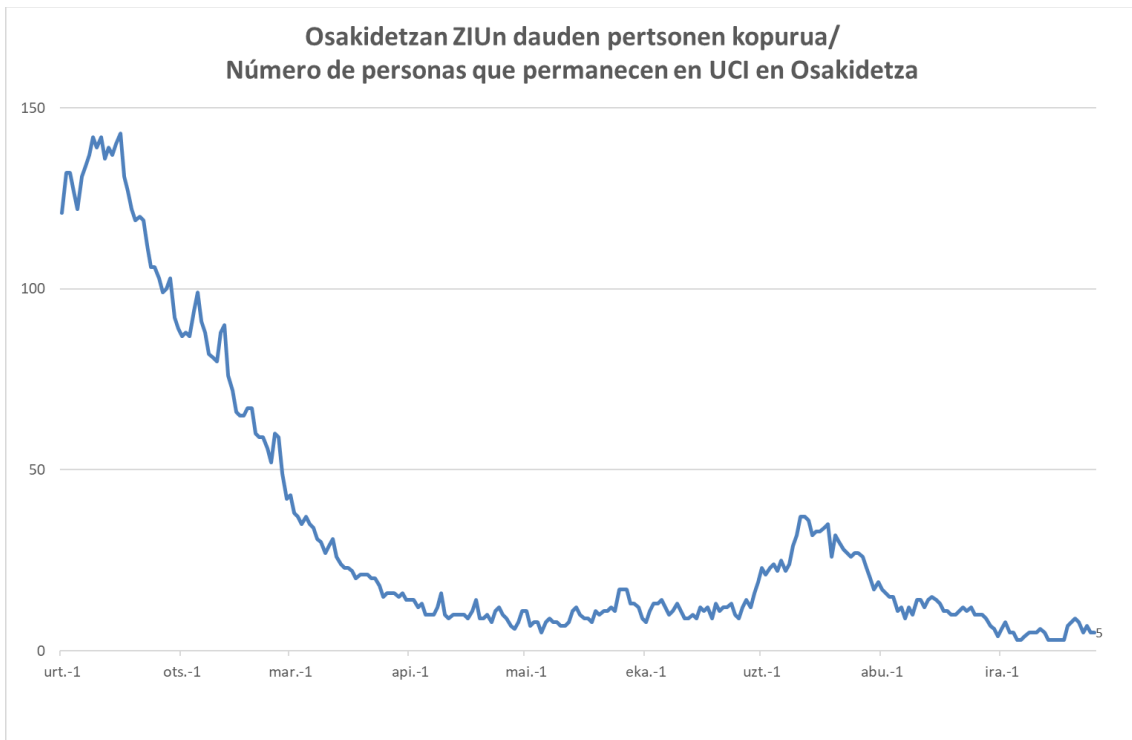

HILGARRITASUNA / LETALIDAD

Fallecimientos totales registrados en la última semana *	32
Fallecimientos por Covid registrados en la última semana *	11

Adina Edad	Hildakoak Fallecimientos**	Hilgarritasuna Letalidad
0 - 9	2	0,0%
10 - 19	2	0,0%
20 - 29	11	0,0%
30 - 39	27	0,0%
40 - 49	87	0,1%
50 - 59	243	0,2%
60 - 69	650	0,9%
70 - 79	1.518	2,7%
80 - 89	3.082	8,3%
Más de 90 edo gehiago	2.312	18,0%
GUZTIRA / TOTAL	7.969	1,1%

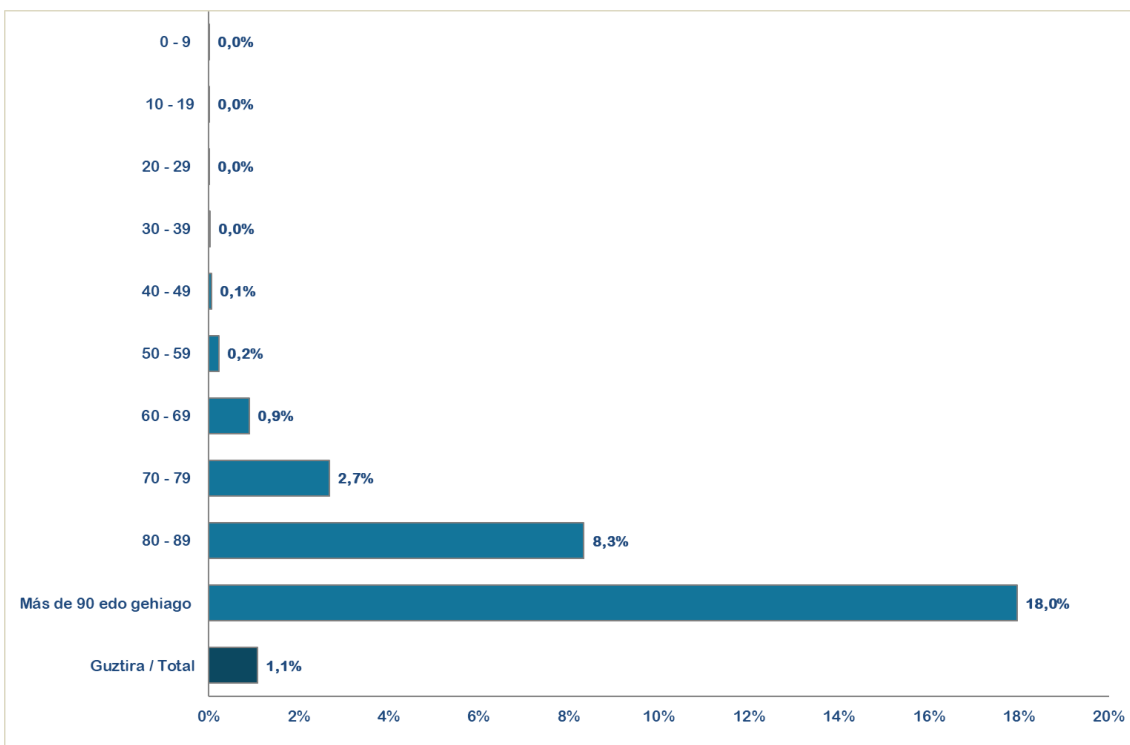

* Ostiraletik ostegunerako hildakoen erregistroak hartzen dira kontuan (7 egun). / Se consideran los fallecimientos registrados de viernes a jueves (7 días).

**Test positibodunen azken bi hilabeteetako heriotzak hartzen dira kontutan. / Se incluyen los fallecimientos de personas con test positivos en los últimos dos meses.

14 egunetan covidaren ondorioz hildakoen tasa milioi bat biztanleko /
Tasa de fallecimientos a causa de la Covid en 14 días por millón de habitantes



14 eguneko 100.000 biztanleko intzidentzia metatua Euskadin (PCR eta antígeno testak) /
Incidencia acumulada 14 días en Euskadi x 100.000 habitantes (tests PCR y de antígeno)

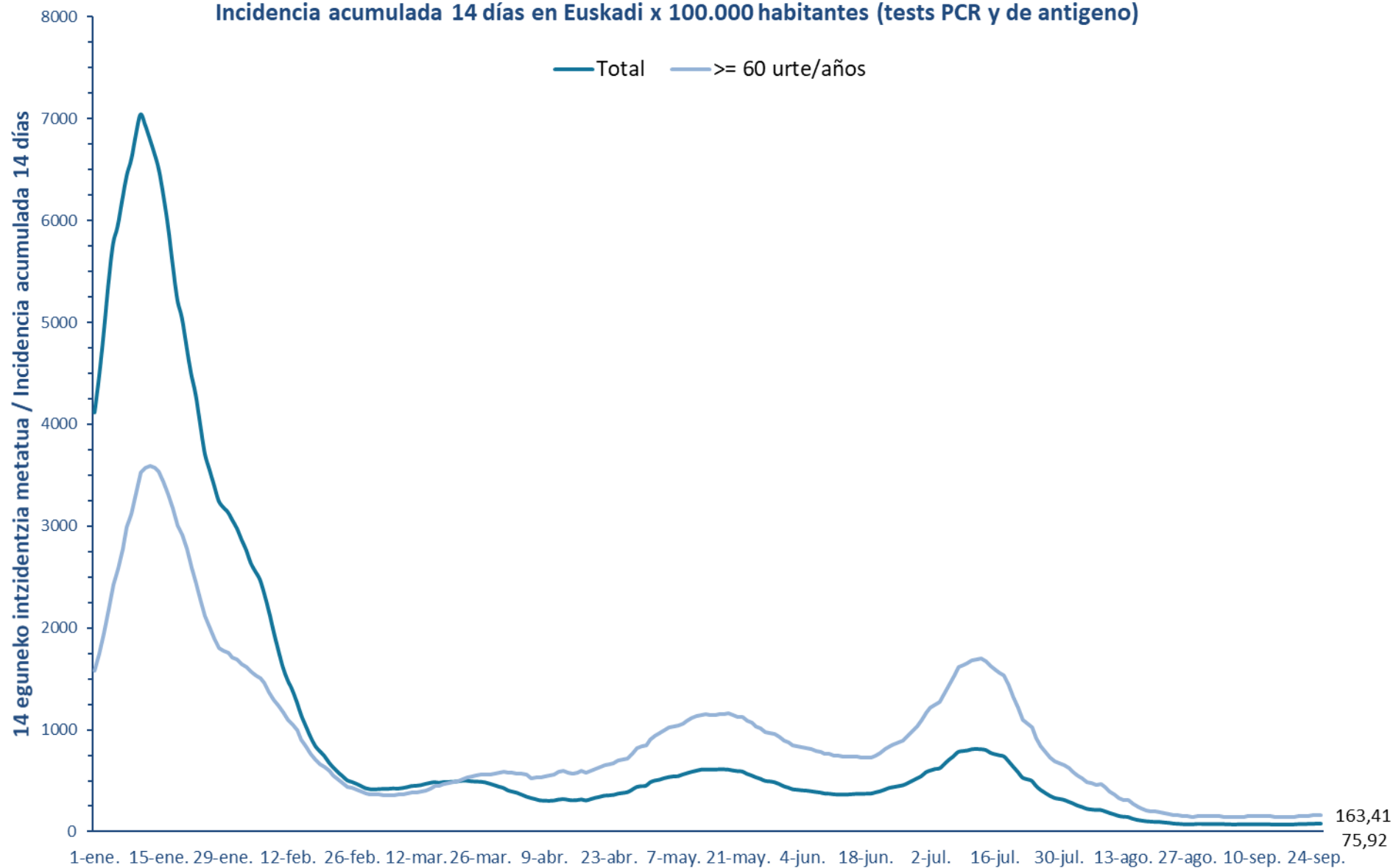

7 eguneko 100.000 biztanleko intzidentzia metatua Euskadin (PCR eta antígeno testak) /
Incidencia acumulada 7 días en Euskadi x 100.000 habitantes (tests PCR y de antígeno)

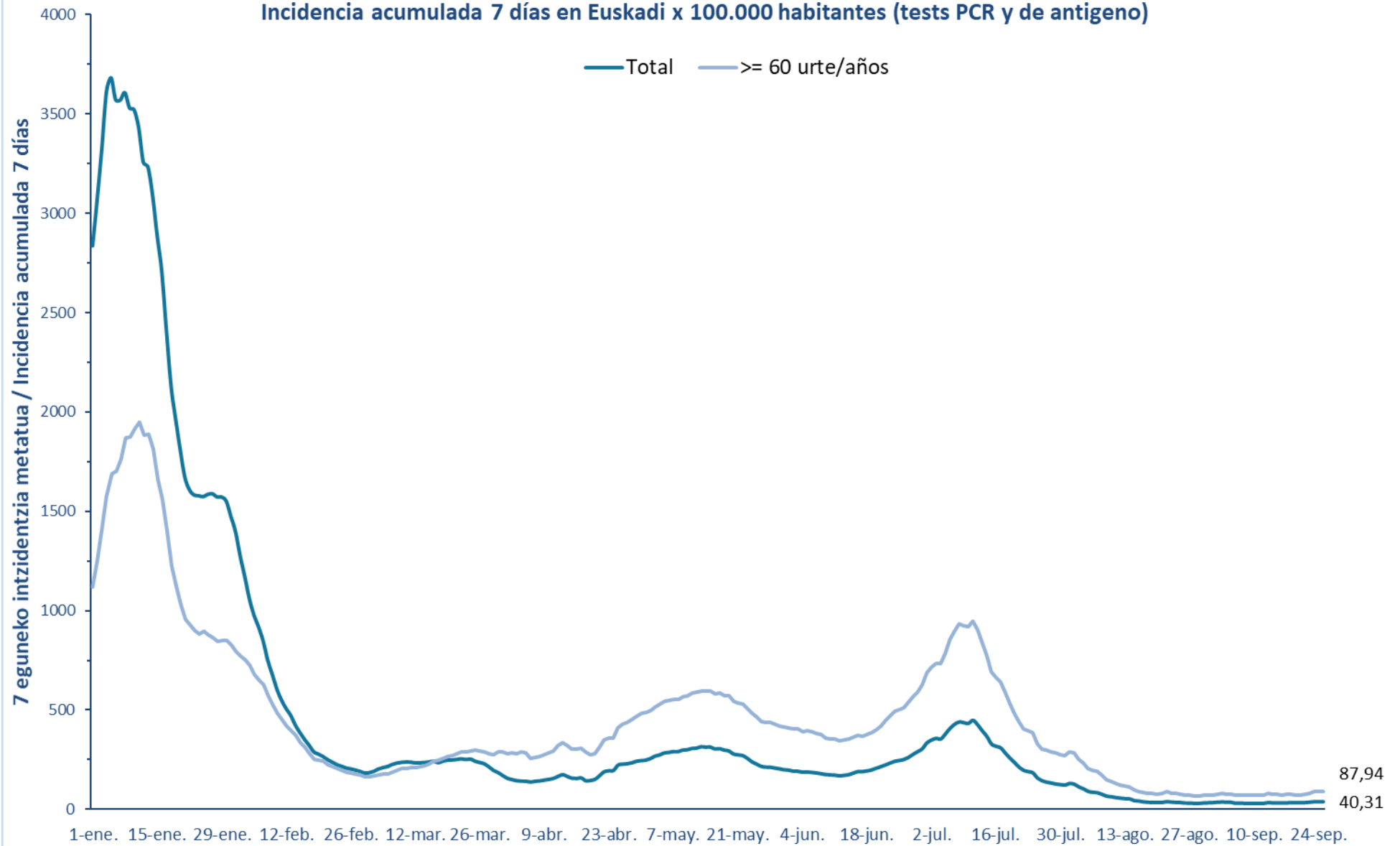

14 eguneko 100.000 biztanleko intzidentzia metatua Lurralde Historiko bakoitzean (PCR eta antígeno testak) /
Incidencia acumulada 14 días en cada Territorio Histórico x 100.000 habitantes (tests PCR y de antígeno)

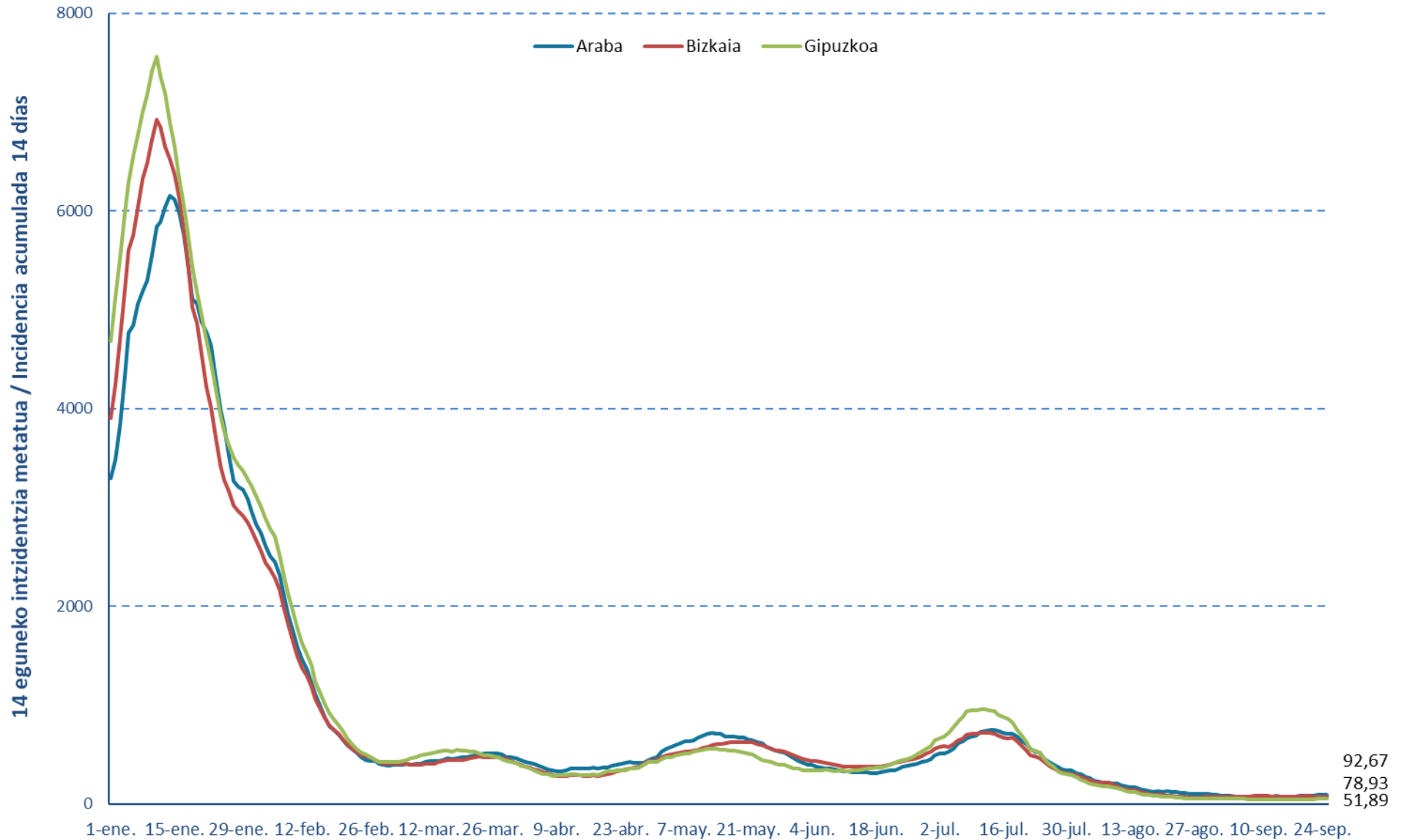

7 eguneko intzidentzia metatua Lurralde Historiko bakoitzean (PCR testak) /
Incidencia acumulada 7 días en cada Territorio Histórico x 100.000 habitantes (test PCRs)

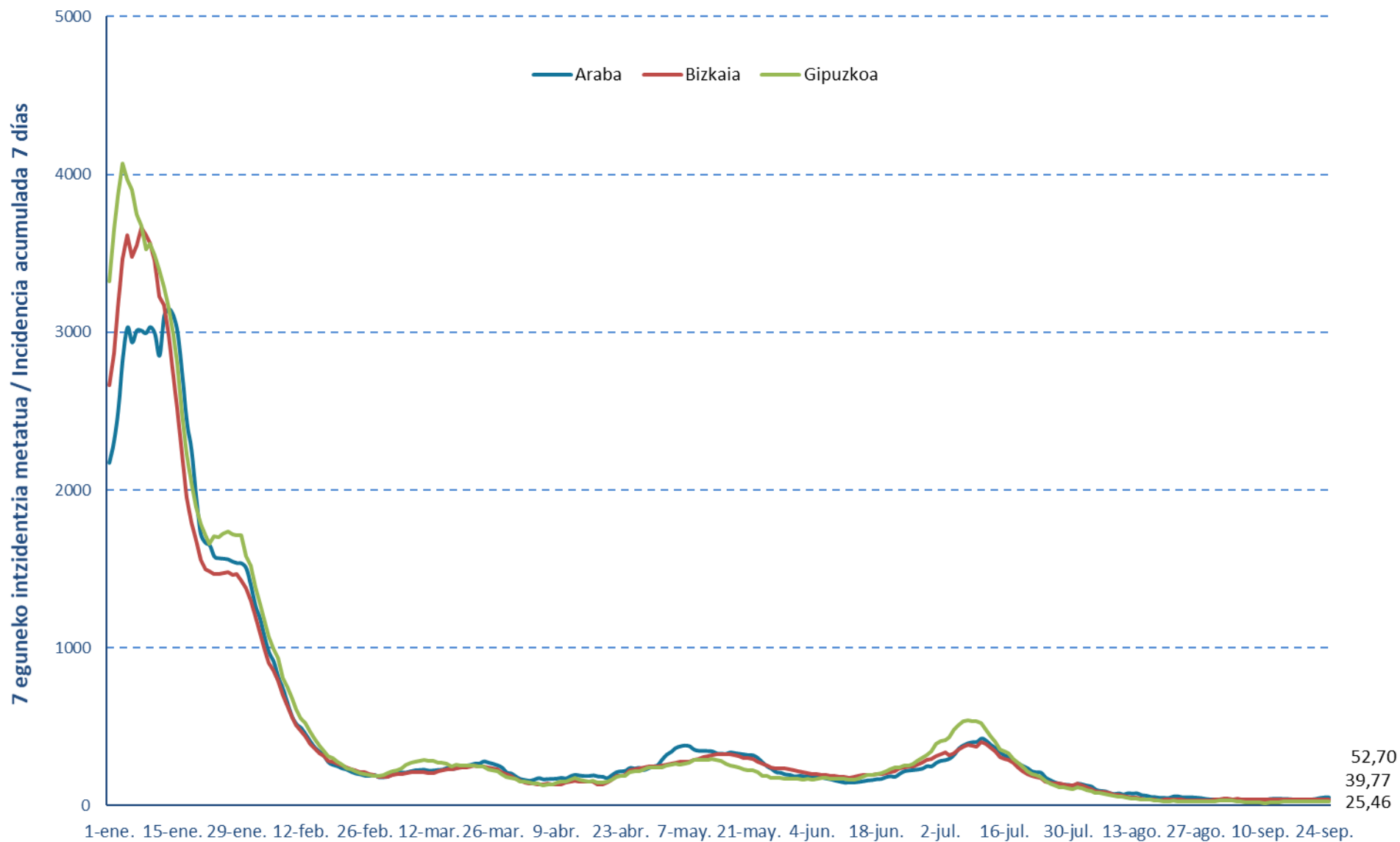

Euskadiko 14 eguneko inzidentzia tasen arrazoiaren bilakaera/ Evolución de la razón de tasas de 14 días en Euskadi

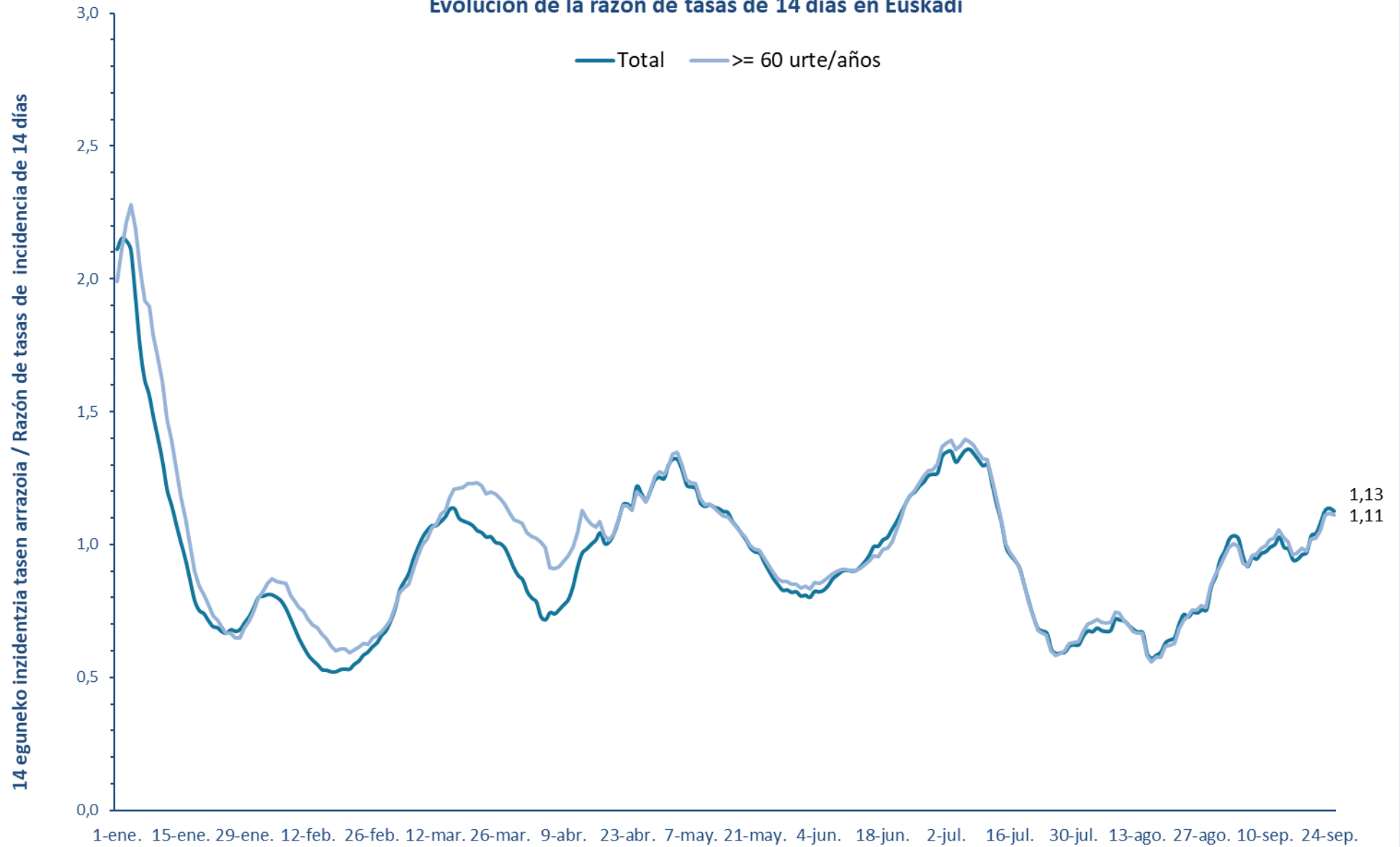

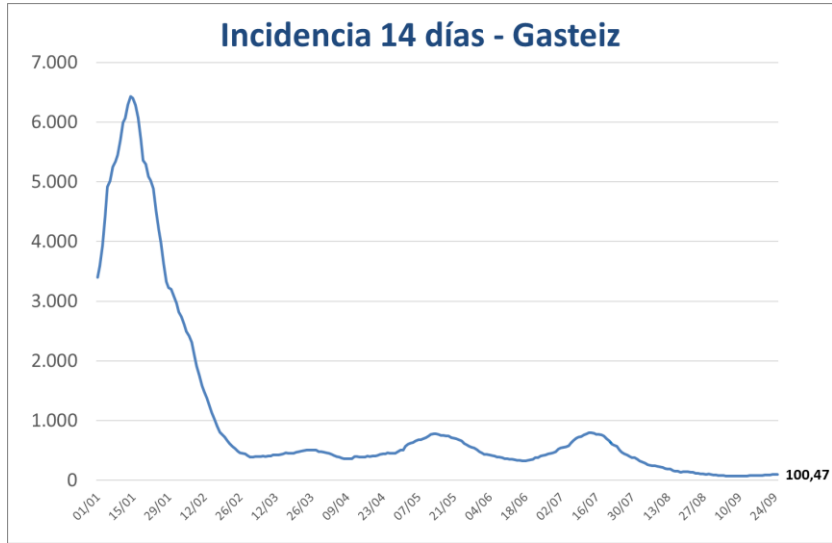

**PCR POSITIBO BERRIAK EUSKADIKO UDALERRIETAN /
NUEVOS POSITIVOS PCR EN LOS MUNICIPIOS DE EUSKADI**

UDALERRIA / MUNICIPIO	19/09	20/09	21/09	22/09	23/09	24/09	25/09	Tasa	I(D)/I(D-7)
Agurain/Salvatierra	0	0	0	1	0	0	0	19,18	0,50
Alegría-Dulantzi	0	0	0	0	0	0	0	32,08	1,00
Amurrio	0	0	0	1	0	2	0	48,11	0,71
Añana	0	0	0	0	0	0	0	571,43	1,00
Aramaio	0	0	0	0	0	0	0	0,00	-
Armiñón	0	0	0	0	0	0	0	0,00	-
Arraia-Maeztu	0	0	0	0	0	0	0	0,00	-
Arratzua-Ubarrundia	0	0	0	0	0	0	0	0,00	-
Artziniega	1	0	0	0	0	0	0	53,71	-
Asparrena	0	0	0	0	0	0	0	0,00	-
Ayala/Aiara	0	0	0	0	0	0	0	34,33	1,00
Baños de Ebro/Mañueta	0	0	0	0	0	0	0	0,00	-
Barrundia	0	0	0	0	0	0	0	0,00	-
Berantevilla	0	0	0	0	0	0	0	199,20	1,00
Bernedo	0	0	0	0	0	0	0	184,50	0,50
Campezo/Kanpezu	0	0	0	0	0	0	0	0,00	-
Elburgo/Burgelu	0	0	0	0	0	0	0	152,91	1,00
Elciego	0	3	0	0	0	0	0	778,97	1,60
Elvillar/Bilar	0	0	0	0	0	0	0	0,00	-
Erriberagoitia/Ribera Alta	0	0	0	0	0	0	0	227,79	1,00
Harana/Valle de Arana	0	0	0	0	0	0	0	0,00	-
Iruña Oka/Iruña de Oca	0	1	1	0	0	0	0	84,89	1,50
Iruraiz-Gauna	0	0	0	0	0	0	0	0,00	-
Kripan	0	0	0	0	0	0	0	0,00	-
Kuartango	0	0	0	0	0	0	0	0,00	0,00
Labastida/Bastida	0	0	0	0	0	0	0	0,00	-
Lagrán	0	0	0	0	0	0	0	0,00	-
Laguardia	1	0	0	0	0	0	0	65,27	1,00
Lanciego/Lantziego	0	0	0	0	0	0	0	0,00	-
Lantarón	1	0	0	0	0	0	0	103,95	-
Lapuebla de Labarca	0	0	1	0	0	0	0	115,61	-
Laudio/Llodio	0	1	1	0	5	1	0	82,83	1,25
Legutio	1	0	0	0	0	0	0	151,67	1,50
Leza	0	0	0	1	0	0	0	460,83	-
Moreda de Álava/Moreda Araba	0	0	0	0	0	0	0	0,00	-
Navaridas	0	0	0	0	0	0	0	0,00	-
Okondo	0	0	0	0	1	0	0	84,96	-

Oyón-Oion	0	0	0	0	0	0	0	56,07	0,50
Peñacerrada-Urizaharra	0	0	0	0	0	0	0	0,00	-
Ribera Baja/Erribera Beitia	0	0	0	0	0	0	1	127,23	2,00
Samaniego	0	0	0	0	0	0	0	0,00	-
San Millán/Donemiliaga	0	0	0	0	0	0	0	0,00	-
Urkabustaiz	0	0	0	0	0	0	0	0,00	0,00
Valdegovía/Gaubea	1	0	0	0	0	0	0	89,13	0,25
Villabuena de Álava/Eskuernaga	0	0	0	0	0	0	0	0,00	-
Vitoria-Gasteiz	25	19	26	22	30	17	8	100,47	1,30
Yécora/Iekora	0	0	0	0	0	0	0	380,23	1,00
Zalduondo	0	0	0	0	0	0	0	0,00	-
Zambrana	0	0	0	0	0	0	0	0,00	-
Zigoitia	0	0	0	0	0	0	0	54,73	1,00
Zuia	0	0	0	1	0	0	0	42,64	-
ARABA	30	24	29	26	36	20	9	92,67	1,25

Abadiño	0	0	0	0	1	0	0	39,35	0,75
Abanto y Ciérvana-Abanto Zierbena	0	0	1	0	1	0	0	53,16	1,67
Ajangiz	0	0	0	0	0	0	0	214,59	0,50
Alonsotegi	0	0	0	0	0	0	2	135,78	2,00
Amorebieta-Etxano	1	0	2	1	1	0	0	72,82	0,88
Amoroto	0	0	0	0	0	0	0	0,00	-
Arakaldo	0	0	0	0	0	0	0	0,00	-
Arantzazu	0	0	0	0	0	0	0	0,00	-
Areatza	0	0	0	0	0	0	0	0,00	-
Arrankudiaga	0	0	0	0	0	0	0	0,00	0,00
Arratzu	0	0	0	0	0	0	0	0,00	0,00
Arrieta	0	0	0	0	0	0	0	0,00	0,00
Arrigorriaga	2	2	2	2	3	0	0	126,09	1,15
Artea	0	0	0	0	0	0	0	0,00	-
Artzentales	0	0	0	0	0	0	0	0,00	0,00
Atxondo	0	0	0	0	0	0	0	0,00	-
Aulesti	0	0	0	0	0	0	0	0,00	0,00
Bakio	0	0	0	0	0	0	0	0,00	-
Balmaseda	0	0	0	0	0	1	0	52,13	0,80
Barakaldo	18	10	7	7	7	1	3	112,43	1,31
Barrika	0	0	0	0	0	0	0	0,00	-
Basauri	4	2	3	2	3	2	0	93,72	0,97
Bedia	0	0	0	0	0	0	0	93,02	0,25
Berango	0	0	1	1	0	0	0	94,29	1,17
Bermeo	0	0	0	1	2	1	0	35,63	1,50
Berriatua	0	0	0	0	0	0	0	0,00	-
Berriz	0	0	0	0	0	0	0	0,00	-

Bilbao	30	35	41	46	41	27	13	116,15	1,08
Busturia	0	0	0	0	0	0	0	0,00	0,00
Derio	0	0	0	0	0	0	1	28,46	2,00
Dima	0	0	1	0	0	0	0	542,01	0,62
Durango	1	0	0	1	0	2	1	73,40	1,05
Ea	0	0	0	0	0	0	0	0,00	-
Elantxobe	0	0	0	0	0	0	0	0,00	-
Elorrio	0	0	0	0	0	0	1	13,38	0,50
Erandio	2	2	2	0	2	0	0	45,74	0,73
Ereño	0	0	0	0	0	0	0	0,00	-
Ermua	0	0	1	0	0	0	1	50,61	0,80
Errigoiti	0	0	0	0	0	0	0	0,00	-
Etxebarri	0	1	0	2	1	0	0	60,68	0,50
Etxebarria	0	0	0	0	0	0	0	0,00	-
Forua	0	0	1	0	0	0	0	108,70	1,00
Fruiz	0	0	0	0	0	0	0	0,00	-
Galdakao	0	1	4	6	0	4	2	78,15	1,44
Galdames	0	0	0	0	0	0	0	0,00	-
Gamiz-Fika	0	0	0	0	0	0	0	72,57	0,50
Garai	0	0	0	0	0	0	0	0,00	-
Gatika	0	0	0	0	0	0	0	0,00	0,00
Gautegiz Arteaga	0	0	0	0	0	0	0	0,00	-
Gernika-Lumo	0	0	1	0	1	1	0	35,66	0,86
Getxo	3	5	3	4	5	3	3	68,14	0,93
Gizaburuaga	0	1	1	0	0	0	0	970,87	-
Gordexola	0	0	0	0	0	0	0	0,00	-
Gorliz	0	0	0	0	0	0	0	0,00	0,00
Güeñes	0	0	0	0	0	0	0	15,12	0,25
Ibarrangelu	0	0	0	0	0	0	0	0,00	-
Igorre	1	0	0	0	0	0	0	165,72	1,00
Ispaster	0	0	0	0	0	0	0	0,00	-
Iurreta	0	0	1	0	0	0	0	27,48	1,00
Izurtza	0	0	0	0	0	0	0	0,00	-
Karrantza Harana/Valle de Carranza	1	0	0	0	0	1	0	71,84	-
Kortezubi	0	0	0	0	0	0	0	0,00	-
Lanestosa	0	0	0	0	0	0	0	0,00	-
Larrabetzu	0	0	0	0	0	0	0	0,00	0,00
Laukiz	0	0	0	2	0	0	0	160,13	-
Leioa	1	2	2	2	3	2	1	68,88	1,16
Lekeitio	1	3	3	3	0	0	0	276,13	1,54
Lemoa	0	0	1	0	0	0	0	56,64	1,00
Lemoiz	0	1	0	0	0	0	0	75,76	-
Lezama	0	0	0	0	0	0	0	41,60	1,00

Loiu	0	0	0	0	0	0	0	0,00	-
Mallabia	0	0	0	0	0	0	0	0,00	0,00
Mañaria	0	0	0	0	0	0	0	0,00	0,00
Markina-Xemein	1	0	0	0	0	0	0	79,49	1,00
Maruri-Jatabe	0	0	1	0	0	0	0	104,06	-
Mendata	0	0	0	0	0	0	0	0,00	-
Mendexa	0	0	0	0	0	0	0	0,00	-
Meñaka	0	0	0	0	0	0	0	0,00	-
Morga	0	0	0	0	0	0	0	0,00	-
Mundaka	0	0	0	0	0	0	0	0,00	0,00
Mungia	3	0	0	1	1	0	2	51,95	0,90
Munitibar-Arbatzegi Gerrickaitz	0	0	0	0	0	0	0	0,00	-
Murueta	0	0	0	0	0	0	0	0,00	-
Muskiz	0	0	0	0	0	0	0	41,16	0,60
Muxika	0	0	0	0	0	0	0	0,00	-
Nabarniz	0	0	0	0	0	0	0	0,00	-
Ondarroa	0	0	0	2	1	0	0	47,33	1,33
Orozko	1	1	0	0	0	1	0	182,95	0,63
Ortuella	1	3	0	0	1	2	0	96,17	2,00
Otxandio	0	0	0	0	0	0	0	0,00	0,00
Plentzia	0	0	0	0	0	0	1	66,33	1,50
Portugaleta	0	3	3	4	0	2	2	61,30	1,47
Santurtzi	2	2	2	2	2	3	0	63,51	0,94
Sestao	2	1	2	2	1	0	0	48,33	1,18
Sondika	0	0	0	0	0	0	0	0,00	0,00
Sopela	0	1	0	0	0	1	0	52,74	1,40
Sopuerta	0	0	0	0	0	0	0	0,00	-
Sukarrieta	0	0	0	0	0	0	0	0,00	-
Trucios-Turtzioz	0	0	0	0	0	0	0	0,00	-
Ubide	0	0	0	0	0	0	0	0,00	-
Ugao-Miraballes	2	3	0	2	2	1	0	341,96	3,50
Urduliz	1	0	0	0	1	0	0	80,73	1,33
Urduña/Orduña	0	0	0	0	0	0	0	0,00	-
Valle de Trápaga-Trapagaran	2	0	2	1	0	0	0	85,03	1,11
Zaldibar	0	0	0	0	0	0	0	0,00	0,00
Zalla	0	0	0	0	1	1	0	35,93	3,00
Zamudio	1	0	2	0	1	1	0	155,13	-
Zaratamo	0	0	0	0	0	0	0	182,48	1,00
Zeanuri	0	0	0	0	0	0	0	0,00	0,00
Zeberio	0	0	0	0	0	0	0	0,00	-
Zierbena	0	0	0	0	0	0	0	65,92	1,00
Ziortza-Bolibar	0	0	0	0	0	0	0	0,00	-
BIZKAIA	81	79	90	94	82	57	33	84,26	1,07

Abaltzisketa	0	0	0	0	0	0	0	0,00	-
Aduna	0	0	0	0	0	0	0	209,21	1,00
Aia	0	0	0	0	0	0	0	0,00	-
Aizarnazabal	0	0	0	0	0	0	0	129,70	0,50
Alegia	0	0	0	0	0	0	0	0,00	-
Albiztur	0	0	0	0	0	0	0	0,00	-
Alkiza	0	0	0	0	0	0	0	0,00	-
Altzaga	0	0	0	0	0	0	0	0,00	-
Altzo	0	0	0	0	0	0	0	0,00	-
Amezketza	0	0	0	0	0	0	0	0,00	-
Andoain	1	2	0	1	3	0	0	127,81	1,19
Anoeta	0	0	0	0	0	0	0	0,00	-
Antzuola	0	0	0	0	0	0	0	0,00	-
Arama	0	0	0	0	0	0	0	0,00	-
Aretxabaleta	0	0	0	0	0	0	0	0,00	-
Arrasate/Mondragón	0	1	0	1	0	0	1	41,42	1,13
Asteasu	0	0	0	0	0	0	0	0,00	-
Astigarraga	1	0	1	0	1	0	0	99,21	1,40
Ataun	0	2	0	0	0	0	0	175,75	3,00
Azkoitia	3	2	0	0	0	1	0	91,96	1,57
Azpeitia	0	0	1	0	0	0	0	123,95	0,90
Baliarrain	0	0	0	0	0	0	0	0,00	-
Beasain	0	1	0	1	1	0	2	50,56	2,33
Beizama	0	0	0	0	0	0	0	0,00	-
Belauntza	0	0	0	0	0	0	0	0,00	-
Berastegi	0	0	0	0	0	0	0	0,00	-
Bergara	0	1	0	2	0	1	0	33,77	2,50
Berrobi	0	0	0	0	0	0	0	0,00	-
Bidania-Goiatz	0	0	0	0	0	0	0	0,00	-
Deba	0	0	0	0	0	0	0	0,00	-
Donostia / San Sebastián	9	9	10	6	10	4	4	57,12	1,17
Eibar	0	1	1	1	1	0	1	58,83	1,00
Elduain	0	0	0	0	0	0	0	0,00	-
Elgeta	0	1	2	0	0	0	0	356,82	4,00
Elgoibar	1	0	0	0	0	0	0	43,92	0,50
Errenteria	1	6	2	4	4	0	0	70,43	1,33
Errezil	0	0	0	0	0	0	0	0,00	-
Eskoriatza	0	0	0	0	0	0	0	0,00	-
Ezkio-Itsaso	0	0	0	0	0	0	0	0,00	-
Gabiria	0	0	0	0	0	0	0	0,00	-
Gaintza	0	0	0	0	0	0	0	0,00	-
Gaztelu	0	0	0	0	0	0	0	0,00	-
Getaria	0	0	0	0	0	0	0	0,00	-

Hernani	0	1	0	1	1	0	1	24,29	5,00
Hernalde	0	0	0	0	0	0	0	0,00	-
Hondarribia	1	0	0	0	0	0	0	23,51	0,80
Ibarra	0	0	0	0	0	0	0	23,93	0,33
Idiazabal	0	0	0	0	0	1	0	42,81	1,00
Ikaztegieta	0	0	0	0	0	0	0	0,00	-
Irun	4	3	3	1	0	1	0	29,74	1,38
Irura	0	0	0	0	0	0	0	0,00	-
Itsasondo	0	0	0	0	0	0	0	148,15	1,00
Larraul	0	0	0	0	0	0	0	0,00	-
Lasarte-Oria	1	2	2	1	2	0	1	77,74	1,36
Lazkao	0	0	0	1	1	0	0	51,64	1,50
Leaburu	0	0	0	0	0	0	0	0,00	-
Legazpi	1	2	1	2	1	0	0	119,96	1,67
Legorreta	0	0	0	0	0	0	0	0,00	0,00
Leintz Gatzaga	0	0	0	0	0	0	0	0,00	-
Lezo	0	0	0	0	0	0	0	16,43	1,00
Lizartza	0	0	0	0	0	0	0	0,00	-
Mendaro	0	0	0	0	0	0	0	0,00	0,00
Mutiloa	0	0	0	0	0	0	0	0,00	-
Mutriku	0	0	1	0	1	0	0	56,45	3,00
Oiartzun	1	0	0	0	0	0	0	29,13	1,50
Olaberria	0	0	0	0	0	0	0	0,00	-
Oñati	0	1	3	0	3	2	0	114,37	1,63
Ordizia	0	0	1	0	0	0	0	29,83	0,75
Orendain	0	0	0	0	0	0	0	0,00	-
Orexa	0	0	0	0	0	0	0	0,00	-
Orio	0	0	0	0	0	0	0	0,00	-
Ormaiztegi	0	0	0	0	0	0	0	0,00	-
Pasaia	2	0	0	0	0	0	0	36,12	1,20
Segura	0	0	0	0	0	0	0	0,00	-
Soraluze-Placencia de las Armas	0	0	0	0	0	0	0	26,06	0,50
Tolosa	1	1	2	1	3	2	0	96,51	1,27
Urnieta	0	0	0	0	0	0	0	32,40	0,50
Urretxu	2	0	0	0	0	0	0	58,52	1,33
Usurbil	0	0	0	0	0	0	0	0,00	0,00
Villabona	0	0	0	1	0	0	0	52,13	1,50
Zaldibia	0	0	0	0	0	0	0	0,00	0,00
Zarautz	0	0	2	0	0	0	0	25,81	0,55
Zegama	0	0	0	0	0	0	0	0,00	-
Zerain	0	0	0	0	0	0	0	0,00	-
Zestoa	0	2	0	0	0	0	0	52,90	2,00
Zizurkil	0	0	0	0	0	0	0	0,00	0,00

Zumaia	1	0	0	0	0	0	0	40,07	1,00
Zumarraga	0	3	1	0	1	0	0	62,33	2,00
GIPUZKOA	30	41	33	24	33	12	10	51,89	1,18
OTROS	4	1	2	1	2	0	1		

*14 eguneko tasa 100.000 biztanleko. Tasak kalkulatzeko EUSTATen Biztanleen Udal-Erroldaren Estatistikan 2021eko urtarrilaren 1erako argitaratutako biztanleria hartzen da. / Tasa de 14 días por 100.000 habitantes. Las tasas se calculan con respecto a la población publicada por EUSTAT en la Estadística Municipal de Habitantes para el 1 de enero del 2021. https://eu.eustat.eus/bankupx/pxweb/eu/DB/-/PX_010154_cepv1_ep10b.px

** Inzidentzia tasen arrazoiak $-I(D)/I(D-7)$ - gaurko 14 eguneko inzidentzia metatuaren tasa duela astebeteko 14 eguneko inzidentzia metatuaren tasarekin konparatzen du. Tasen arrazoiaren balioa 1en azpitik dagoenean inzidentzia tasak behera egin duela esan nahi du. Duela astebeteko inzidentzia tasa zero den kasuetan “-“ agertzen da. / La razón de tasas de incidencia $-I(D)/I(D-7)$ - compara la tasa de incidencia acumulada en 14 días a fecha de hoy, con la tasa de incidencia acumulada en 14 días de hace una semana. En caso de que el valor de la ratio sea un valor por debajo de 1, significa que la incidencia ha disminuido. Cuando la tasa de incidencia de hace una semana es cero se indica con “-“.

+ Semaforoa 14 eguneko inzidentzia tasaren arabera: berdez < 60, horiz 60-99,99 bitartean, laranja 100-149,99 bitartean eta gorri >=150. / Semaforo según la tasa de incidencia acumulada en 14 días en verde <60, en amarillo entre 60-99,99, en naranja entre 100-149,99 y en rojo >= 150.

**PCR POSITIBO BERRIAK EUSKADIKO OSASUN EREMUETAN /
NUEVOS POSITIVOS PCR EN LAS ZONAS DE SALUD DE EUSKADI**

Alfabetoz ordenatuta./ Ordenado alfabéticamente.

OSASUN-EREMUAK/ZONAS DE SALUD	19/09	20/09	21/09	22/09	23/09	24/09	25/09	Tasa*+	I(D)/I(D-7)**
Abetxuko	0	0	0	0	1	0	0	26,24	-
Aranbizkarra I	1	4	2	2	3	1	0	145,65	2,00
Aranbizkarra II	2	3	2	2	0	0	0	154,00	1,12
Casco Viejo (Vitoria)	2	2	1	1	2	0	0	87,09	1,23
Gazalbide Txagorritxu	4	0	2	0	3	3	0	109,11	2,13
La Habana	2	1	1	1	1	0	0	74,68	1,13
Lakua - Arriaga	1	0	3	0	3	1	2	84,25	2,17
Lakuabizkarra	0	2	1	1	2	4	2	74,91	1,16
Llanada Alavesa	0	0	0	1	0	0	0	16,47	0,67
Montaña alavesa	0	0	0	0	0	0	0	44,88	0,50
Norte-Villarreal	1	0	0	0	0	0	0	46,48	1,00
Norte-Zuya	0	0	0	1	0	0	0	72,15	0,80
Olaguibel	5	0	2	2	0	3	2	79,00	1,04
Olarizu	1	2	1	4	2	0	0	90,85	0,88
Salburua	0	0	0	0	0	0	0	5,98	0,33
San Martín	3	3	7	5	8	4	1	159,07	1,58
Sansomendi	1	0	0	2	2	0	0	85,84	1,33
Valles Alaveses I	2	1	1	0	0	0	0	127,17	0,86
Valles Alaveses II	0	0	0	0	0	0	1	123,97	1,50
Zabalgana	2	1	3	1	1	1	1	52,95	2,17
Zaramaga	1	1	1	1	2	0	0	110,77	0,76
OSI ARABA	28	20	27	24	30	17	9	89,12	1,25
Rioja	1	3	1	1	0	0	0	127,71	1,27
OSI ARABAKO ERRIOXA	1	3	1	1	0	0	0	127,71	1,27
Desierto / Urban	2	0	1	0	0	1	1	113,11	1,83
La Paz	5	2	0	2	1	0	0	81,54	1,29
Lutxana	2	0	0	2	0	0	0	121,05	0,90
Rontegi	1	2	0	0	1	0	0	96,85	1,00
San Vicente	4	1	2	3	0	0	1	140,08	1,17
Sestao Kueto	2	0	1	0	1	0	0	58,67	1,00
Sestao Markonzaga	0	1	1	2	0	0	0	39,75	1,40
Zaballa C.S.	1	4	2	0	0	0	0	76,59	1,43
Zuazo	3	1	2	0	4	0	1	122,40	1,83
OSI BARAKALDO SESTAO	20	11	9	9	7	1	3	94,25	1,28
Abadiño-Elorrio-Berriz	0	0	0	0	1	0	1	12,42	0,50
Aiala	1	0	0	1	0	2	0	36,44	0,88
Amorebieta	1	0	2	1	1	0	0	70,54	0,93
Arratia	1	0	1	0	0	0	0	123,70	0,63
Arrigorriaga	4	4	0	4	5	1	0	170,71	1,59

Basauri-Ariz	3	1	1	2	2	2	0	112,77	0,97
Basauri-Kareaga	1	1	3	0	1	0	0	58,81	1,80
Bermeo	0	0	0	1	2	1	0	31,40	1,20
Durango	1	0	1	1	0	2	1	65,78	0,96
Etxebarri	0	1	0	2	1	0	0	74,36	0,57
Galdakao	0	1	4	6	0	4	2	72,93	1,35
Gernika	0	0	1	0	1	1	0	37,20	0,88
Gernikaldea	0	0	1	0	0	0	0	13,15	0,33
Lekeitio	1	4	4	3	0	0	0	219,85	1,57
Llodio	1	2	1	0	6	2	0	90,82	1,05
Markina - Xemein	1	0	0	0	0	0	0	61,74	1,00
Ondarroa	0	0	0	2	1	0	0	41,87	1,33
OSI BARRUALDE-GALDAKAO	15	14	19	23	21	15	4	73,71	1,02
Basurto	1	0	2	3	2	1	0	103,62	0,81
Begoña	0	1	3	1	3	1	3	145,46	0,95
Boluetza	2	0	2	2	0	1	0	154,43	1,36
Bombero Etxaniz	0	2	5	7	3	2	0	88,82	0,77
Casco Viejo (Bilbao)	1	1	1	1	4	3	0	121,66	1,23
Deusto	4	3	0	2	6	3	1	108,36	1,08
Gazteleku	0	4	1	3	1	1	0	71,60	1,36
Indautxu	0	1	0	1	0	1	1	60,81	1,08
Javier Sáenz de Buruaga	0	2	7	4	1	1	0	172,07	1,26
Karmelo	0	3	1	2	4	2	2	255,06	1,22
La Peña	0	3	2	2	2	1	0	166,88	1,55
Mina del Morro	3	0	2	0	6	1	0	233,08	0,90
Miribilla-La Merced	1	1	3	3	1	0	1	76,71	1,25
Otxarkoaga	2	1	1	0	0	0	0	44,13	1,00
Rekalde	2	5	2	2	2	0	0	56,85	1,00
San Adrián	1	0	1	2	1	0	0	89,23	0,90
San Ignacio	6	2	0	0	3	0	1	80,98	0,69
Santutxu-Solokoetxe	4	2	0	2	0	2	0	116,66	1,58
Txurdinaga	2	2	2	4	0	1	1	129,70	1,06
Zorroza	0	3	4	1	0	1	2	123,32	1,64
Zurbaran	1	0	2	3	2	3	1	208,25	1,25
OSI BILBAO-BASURTO	30	36	41	45	41	25	13	110,92	1,06
Abanto-Muskiz	0	0	1	0	1	0	0	47,06	1,00
Balmaseda	1	0	0	0	0	2	0	51,06	1,00
Buenavista	1	1	1	0	0	0	0	53,30	1,75
Güeñes	0	0	0	0	0	0	0	12,18	0,25
Ortuella	1	3	0	0	1	2	0	94,42	2,00
Portugalete - Centro	0	1	1	2	0	0	2	41,48	2,33
Portugalete-Repelega	0	1	1	2	0	2	0	80,77	1,23
Santurtzi-Centro-Mamariga	0	0	1	2	1	0	0	76,69	0,74
Santurtzi Kabieztes	1	2	1	0	1	3	0	54,42	1,17

Trapagaran	2	0	2	1	0	0	0	83,87	1,11
Zalla	0	0	0	0	1	1	0	25,55	3,00
OSI EZKERRALDEA ENKARTERRI CRUCES	6	8	8	7	5	10	2	57,70	1,13
Alango	0	2	1	1	0	2	3	76,24	1,25
Algorta	3	0	2	2	1	1	0	57,30	0,83
Astrabudua	0	0	1	0	0	0	0	19,08	0,33
Erandio	2	2	1	0	2	0	0	63,84	1,00
Gorliz - Plentzia	0	1	0	0	0	0	1	32,79	1,33
Las Arenas	0	3	1	2	4	0	1	67,65	0,85
Leioa	1	2	1	2	3	2	0	68,00	1,21
Mungia	3	0	1	3	2	0	2	55,53	1,00
Sopela	1	1	1	0	1	1	0	65,85	1,21
Txorierrri	1	0	2	0	1	1	1	42,28	2,67
OSI URIBE	11	11	11	10	14	7	8	58,54	1,02
Arrasate	0	1	0	1	0	0	1	35,82	1,13
Bergara	0	2	2	2	0	1	0	49,71	3,00
Oñati	0	1	3	0	3	2	0	110,31	1,86
Valle de Leniz	0	0	0	0	0	0	0	0,00	-
OSI ALTO DEBA	0	4	5	3	3	3	1	46,65	1,72
Dumboa	1	2	0	0	0	1	0	19,88	1,20
Hondarribia	1	0	0	0	0	0	0	22,37	0,80
Irun - Centro	3	1	3	1	0	0	0	31,37	1,33
OSI BIDASOA	5	3	3	1	0	1	0	25,49	1,16
Deba	0	0	1	0	1	0	0	27,96	3,00
Eibar	0	1	1	1	1	0	0	46,17	1,29
Elgoibar	1	0	0	0	0	0	0	27,50	0,42
Ermua	0	0	1	0	0	0	1	46,40	0,67
Torrekua	0	0	0	0	0	0	1	81,63	0,80
OSI DEBABARRENA	1	1	3	1	2	0	2	43,74	0,79
Aiete	1	0	0	0	0	0	0	48,13	1,20
Alza-Roteta	1	1	0	0	0	1	0	35,72	1,17
Amara Berri	1	2	6	3	2	2	0	83,07	1,50
Amara Centro	2	1	0	2	1	0	0	80,79	1,38
Beraun - Erreterria	0	2	1	2	1	0	0	105,18	0,89
Bidebieta	1	1	1	0	0	0	0	69,38	1,67
Egia	0	0	0	0	0	0	1	27,05	1,00
Gros	1	2	1	0	2	1	3	60,79	1,29
Hernani - Urnieta - Astigarraga	1	1	1	1	2	0	1	40,37	1,40
Intxaurrenondo	0	0	0	0	0	0	0	8,76	0,25
Iztietia - Erreterria	1	4	1	2	3	0	0	45,97	4,00
Lasarte - Usurbil	1	2	2	1	4	0	1	63,93	1,42
Lezo-San Juan	0	0	0	0	0	0	0	11,71	1,00
Loiola	0	0	1	0	0	0	0	54,51	0,50

Oiartzun	1	0	0	0	0	0	0	18,97	2,00
Ondarreta	1	2	0	1	2	0	0	43,97	1,30
Parte Vieja	0	0	1	0	0	0	0	36,13	1,00
Pasai Antxo	2	0	0	0	0	0	0	89,13	1,50
Pasajes San Pedro	1	0	0	0	0	0	0	9,41	1,00
Zarautz – Orio - Aia	0	0	2	0	0	0	0	18,52	0,55
Zumaia - Zestoa - Getaria	1	2	0	0	0	0	0	39,77	1,00
OSI DONOSTIALDEA	16	20	17	12	17	4	6	48,04	1,20
Azkoitia	3	2	0	0	0	1	0	91,70	1,57
Azpeitia	0	0	1	0	0	0	0	113,81	0,90
Beasain	0	1	0	1	1	1	2	35,30	2,00
Lazkao	0	2	0	1	1	0	0	69,99	2,00
Legazpi	1	2	1	2	1	0	0	114,25	1,67
Ordizia	0	0	1	0	0	0	0	28,29	0,80
Zumarraga	2	3	1	0	1	0	0	53,81	1,67
OSI GOIERRI-ALTO UROLA	6	10	4	4	4	2	2	67,06	1,31
Alegia	0	0	0	0	0	0	0	29,78	0,67
Andoain	1	2	0	1	3	0	0	123,54	1,19
Ibarra	0	0	0	0	0	0	0	25,51	0,50
Tolosa	1	1	2	1	3	2	0	76,85	1,45
Villabona	0	0	0	1	0	0	0	25,05	0,80
OSI TOLOSALDEA	2	3	2	3	6	2	0	64,44	1,10
Otros	19/09	20/09	21/09	22/09	23/09	24/09	25/09	Tasa*+	I(D)/I(D-7)**

*14 eguneko tasa 100.000 biztanleko/ Tasa de 14 días por 100.000 habitantes.

** Inzidentzia tasen arrazoiak $-I(D)/I(D-7)$ - gaurko 14 eguneko inzidentzia metatuaren tasa duela astebeteko 14 eguneko inzidentzia metatuaren tasarekin konparatzen du. Tasen arrazoiaren balioa 1en azpitik dagoenean inzidentzia tasak behera egin duela esan nahi du. Duela astebeteko inzidentzia tasa zero den kasuetan “-“ agertzen da. / La razón de tasas de incidencia $-I(D)/I(D-7)$ - compara la tasa de incidencia acumulada en 14 días a fecha de hoy, con la incidencia acumulada en 14 días de hace una semana. En caso de que el valor de la ratio sea un valor por debajo de 1, significa que la incidencia ha disminuido. Cuando la tasa de incidencia de hace una semana es cero se indica con “-“.

+ Semaforoa 14 eguneko inzidentzia tasaren arabera: berdez < 60, horiz 60-99,99 bitartean, laranja 100-149,99 bitartean eta gorri >=150. / Semaforo según la tasa de incidencia acumulada en 14 días: en verde <60, en amarillo entre 60-99,99, en naranja entre 100-149,99 y en rojo >= 150.