

KORONABIRUSAREN EGOERA EPIDEMIOLOGIKOA EUSKADIN (COVID-19) -- 2022EKO UZTAILAREN 18tik 24ra arte EGIAZTATUTAKO TESTEN EMAITZAK--

SITUACIÓN EPIDEMIOLÓGICA DEL CORONAVIRUS (COVID-19) EN EUSKADI -- RESULTADOS DE TESTS VALIDADOS DEL 18 AL 24 DE JULIO DE 2022--

Osasun Sailburuordetza / Viceconsejería de Salud
COVID Informazio Zerbitzua / Servicio de Información COVID



ADIERAZLE NAGUSIAK –2022/07/25 INDICADORES PRINCIPALES

Populazio orokorra – Población general

Asteko positibo kopurua / Número de positivos semanal 4.072	7 eguneko Inzidentzia metatuaren tasa / Tasa de incidencia acumulada en 7 días 185,66	7 eguneko tasen arrazoia / Razón de tasas en 7 días 0,60
14 eguneko Inzidentzia metatuaren tasa / Tasa de incidencia acumulada en 14 días 496,99	14 eguneko tasen arrazoia/ Razón de tasas en 14 días 0,67	

60 urtez gorakoen populazioa – Población de 60 o más años

Asteko positibo kopurua / Número de positivos semanal 2.590	7 eguneko inzidentzia metatuaren tasa / Tasa de incidencia acumulada en 7 días 384,72	7 eguneko tasen arrazoia / Razón de tasas en 7 días 0,60
14 eguneko inzidentzia metatuaren tasa / Tasa de incidencia acumulada en 14 días 1.027,76	14 eguneko tasen arrazoia/ Razón de tasas en 14 días 0,66	

IMPACTO EN EL SISTEMA SANITARIO

Ospitaleratu kopurua / Número de personas ingresadas en planta 550	ZIUn ospitaleratu kopurua/ Número de personas ingresadas en UCI 26
---	---

FALLECIMIENTOS

Covid-aren ondorioz hildakoak / Personas fallecidas a causa del Covid 47	Pandemian hildakoak guztira / Total de fallecidos en pandemia 7.464 (+113)
---	---

OPEN DATA:

Informe honetan argitaratzen diren datu guztiak hurrengo webgunean dituzue eskuragarri. / Todos los datos publicados en este informe están disponibles en la siguiente página web.

<https://opendata.euskadi.eus/catalogo/-/evolucion-del-coronavirus-covid-19-en-euskadi/>

TXOSTENEAN ORAIN ARTE ARAZTU EDO ZUZENDU DIREN AKATSAK ERRORES DEPURADOS O CORREGIDOS HASTA LA FECHA EN EL INFORME

Txosten honen informazioa etengabe berrikusten eta arazten ari da. Baliteke, gardentasunaren mesedetan, akats puntualen bat egotea, gerora zuzenduko dena. / La información de este informe está continuamente siendo revisada y depurada. En aras de la transparencia puede que haya algún error puntual que se corregirá posteriormente.

KORONABIRUSAREN EGOERA EPIDEMIOLOGIKOA EUSKADIN (COVID-19)

-- 2022EKO UZTAILAREN 18tik 24ra arte EGIATZATUTAKO TESTEN EMAITZAK--

SITUACIÓN EPIDEMIOLÓGICA DEL CORONAVIRUS (COVID-19) EN EUSKADI

-- RESULTADOS DE TESTS VALIDADOS DEL 18 AL 24 DE JULIO DE 2022--

	Egindako test diagnostiko kopurua / Número de test diagnósticos realizados:	Emaizta positibo kopurua / Número de resultados positivos:	Emaizta positiboen ehunekoa / Porcentaje de test positivos:
18/07	3.254	821	25,2%
19/07	3.372	805	23,9%
20/07	3.309	782	23,6%
21/07	2.349	578	24,6%
22/07	2.319	596	25,7%
23/07	1.533	291	19,0%
24/07	1.169	199	17,0%
Populazio osoa / Población total			
18/07 - 24/07	17.305	4.072	23,5%
60 urtez gorakoen populazioa / Población mayor de 60 años			
18/07 -24/07	9.866	2.590	26,3%

INZIDENTZIA TASA METATUA 100,000 BIZTANLEKO POPULAZIO OSOAN ETA 60 URTETIK GORAKOETAN / TASA DE INCIDENCIA ACUMULADA POR 100,000 HABITANTES EN EL TOTAL DE LA POBLACIÓN Y EN MAYORES DE 60 AÑOS

	14 eguneko inzidentzia tasa metatua/ Tasa de incidencia acumulada de 14 días				7 eguneko inzidentzia tasa metatua/ Tasa de incidencia acumulada de 7 días			
	Populazio osoa/ Población total		60 urtez gorakoak/ Mayores de 60 años		Populazio osoa/ Población total		60 urtez gorakoak/ Mayores de 60 años	
	Tasa	Razón	Tasa	Razón	Tasa	Razón	Tasa	Razón
18/07	735,05	0,91	1536,28	0,91	285,06	0,63	591,09	0,63
19/07	687,58	0,85	1441,51	0,85	259,99	0,61	535,07	0,59
20/07	635,19	0,79	1324,25	0,78	237,92	0,60	482,83	0,57
21/07	583,71	0,73	1217,00	0,73	214,30	0,58	441,32	0,57
22/07	529,18	0,68	1099,02	0,68	198,39	0,60	406,35	0,59
23/07	511,44	0,68	1059,84	0,67	192,05	0,60	395,32	0,59
24/07	496,99	0,67	1027,76	0,66	185,66	0,60	384,72	0,60

7 EGUNeko INZIDENTZIA TASA METATUA 100,000 BIZTANLEKO HERRIALDE HISTORIKOAREN ARABERA / TASA DE INCIDENCIA ACUMULADA DE 7 DÍAS POR 100,000 HABITANTES SEGÚN SU TERRITORIO HISTÓRICO

	Araba		Bizkaia		Gipuzkoa	
	Tasa	Razón	Tasa	Razón	Tasa	Razón
18/07	279,84	0,66	269,81	0,67	298,52	0,57
19/07	267,73	0,65	243,07	0,62	271,53	0,57
20/07	251,67	0,65	219,64	0,60	249,83	0,57
21/07	237,74	0,65	200,59	0,59	216,17	0,53
22/07	217,45	0,64	188,53	0,61	197,11	0,56
23/07	211,70	0,67	182,59	0,62	191,41	0,55
24/07	208,37	0,67	175,94	0,60	184,31	0,56

14 EGUNeko INZIDENTZIA TASA METATUA 100,000 BIZTANLEKO HERRIALDE HISTORIKOAREN ARABERA / TASA DE INCIDENCIA ACUMULADA DE 14 DÍAS POR 100,000 HABITANTES SEGÚN SU TERRITORIO HISTÓRICO

	Araba		Bizkaia		Gipuzkoa	
	Tasa	Razón	Tasa	Razón	Tasa	Razón
18/07	706,26	0,97	672,92	0,93	823,63	0,86
19/07	678,40	0,92	636,64	0,88	750,33	0,78
20/07	636,61	0,85	587,79	0,82	688,84	0,73
21/07	603,29	0,81	542,34	0,76	620,82	0,66
22/07	555,74	0,76	495,75	0,72	551,55	0,62
23/07	529,70	0,74	478,36	0,71	537,22	0,61
24/07	517,58	0,72	466,82	0,70	516,35	0,60

**AZKEN EGUNeko KASU POSITIBO BERRIAK ADIN-TARTEKA /
NUEVOS CASOS POSITIVOS DEL ÚLTIMO DÍA POR GRUPOS DE EDAD**

24/07	Kasu positibo kopurua / Número de casos positivos	100.000 biztanleko 14 eguneko inzidentzia tasa metatua/ Tasa de incidencia acumulada en 14 días por 100.000 habitantes	Tasen arrazoa/ Razón de tasas I(D)/I(D-7)
0-9	7	109,12	0,81
10-19	1	51,38	0,77
20-29	12	265,10	0,72
30-39	12	347,29	0,67
40-49	14	279,69	0,70
50-59	16	354,78	0,64
60-69	39	806,27	0,66
70-79	46	1097,55	0,65
80-89	39	1293,99	0,65
>=90	13	1367,09	0,71

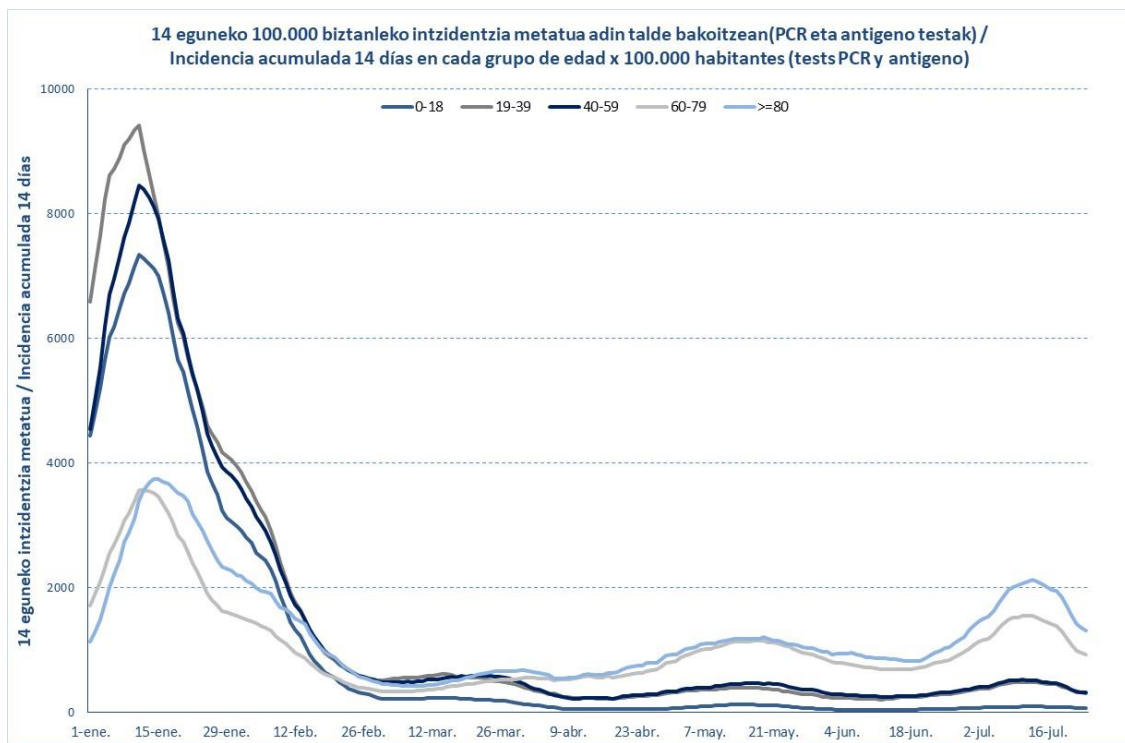

24/07	Kasu positibo kopurua / Número de casos positivos	100.000 biztanleko 14 eguneko inzidentzia tasa metatua/ Tasa de incidencia acumulada en 14 días por 100.000 habitantes	Tasen arrazoa/ Razón de tasas I(D)/I(D-7)
0-2	6	280,38	0,80
3-5	1	43,13	1,33
6-12	1	38,23	0,85
13-16	0	41,91	0,90
17-18	1	85,42	0,71

**OINARRIZKO BIRSORKUNTZA TASA /
NÚMERO REPRODUCTIVO BÁSICO**

	Euskadi (%95 IC)	Araba	Bizkaia	Gipuzkoa
18/07	0,78 (0,76; 0,80)	0,78	0,81	0,74
19/07	0,75 (0,73; 0,77)	0,79	0,76	0,72
20/07	0,73 (0,71; 0,75)	0,78	0,73	0,71
21/07	0,70 (0,68; 0,73)	0,78	0,71	0,67
22/07	0,70 (0,68; 0,72)	0,76	0,72	0,66
23/07	0,74 (0,72; 0,76)	0,79	0,75	0,70
24/07	0,78 (0,75; 0,80)	0,83	0,79	0,74

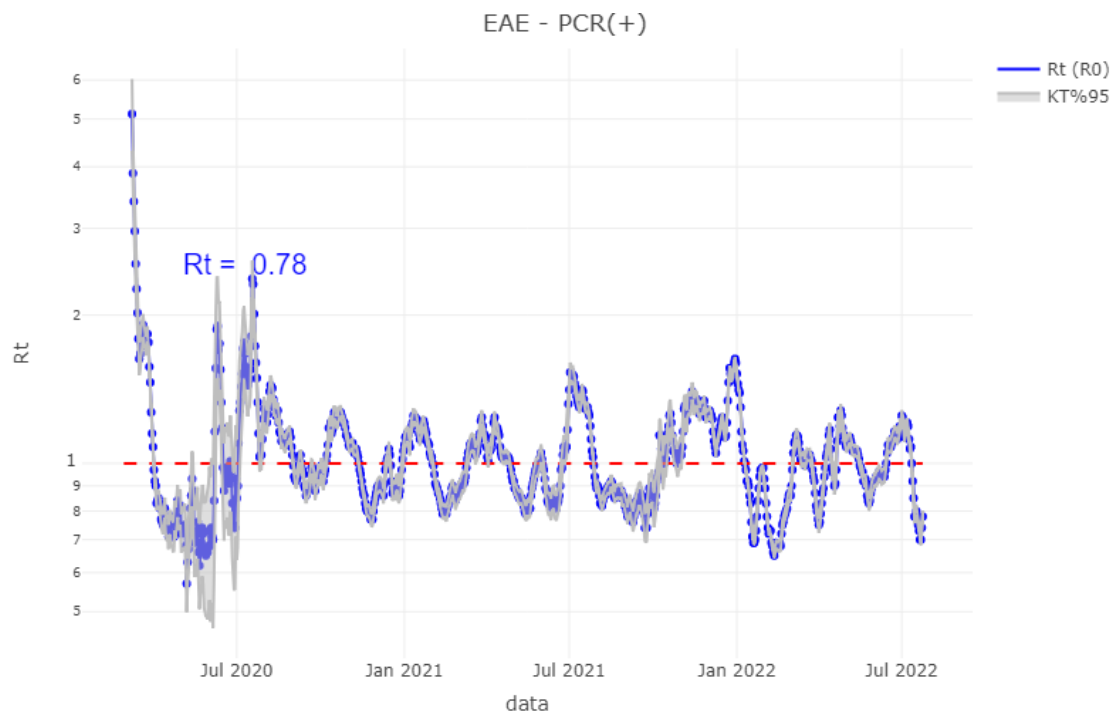

TEST DIAGNOSTIKOA EGITEKO ARRAZOA EMAITZA POSITIBOA DUTEN KASUETAN/ MOTIVO DE REALIZACIÓN DEL TEST DIAGNÓSTICO EN CASOS CON RESULTADO POSITIVO

	Kontaktua izatea / Ser contacto *	Sintomak izatea / Ser sintomáticos *	Beste arrazoi bat / Otro motivo *
18/07	4,1%	69,1%	26,9%
19/07	4,0%	70,6%	25,4%
20/07	4,0%	69,4%	26,6%
21/07	4,4%	70,2%	25,4%
22/07	4,0%	69,5%	26,5%
23/07	4,2%	69,7%	26,2%
24/07	4,1%	70,3%	25,6%

*Azken 7 egunetako emaitzen batazbestekoa / Media de los resultados de los últimos 7 días.

BALIABIDE ASISTENTZIALEN ERABILERA / UTILIZACIÓN DE LOS RECURSOS ASISTENCIALES

	ZIUn ospitaleratutak Osakidetzan/ Personas ingresadas en UCI en Osakidetza	Ospitaleratze berriak Osakidetzan/ Nuevos ingresos en planta en Osakidetza	Osakidetzan ospitaleratuta daudenak / Personas ingresadas en planta en Osakidetza
11/07	37	104	655
12/07	37	104	660
13/07	36	97	659
14/07	32	95	650
15/07	33	85	604
16/07	33	73	634
17/07	34	49	666
18/07	35	93	650
19/07	26	93	652
20/07	32	72	618
21/07	30	102	609
22/07	28	89	558
23/07	27	33	550
24/07	26	36	550

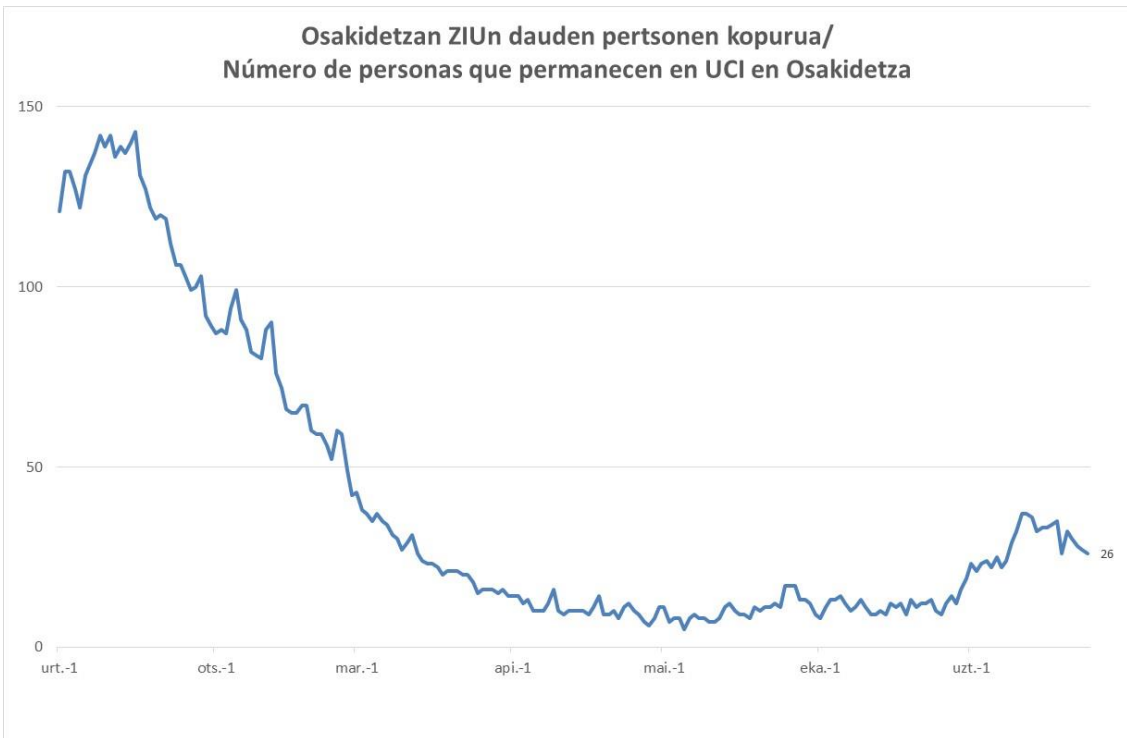
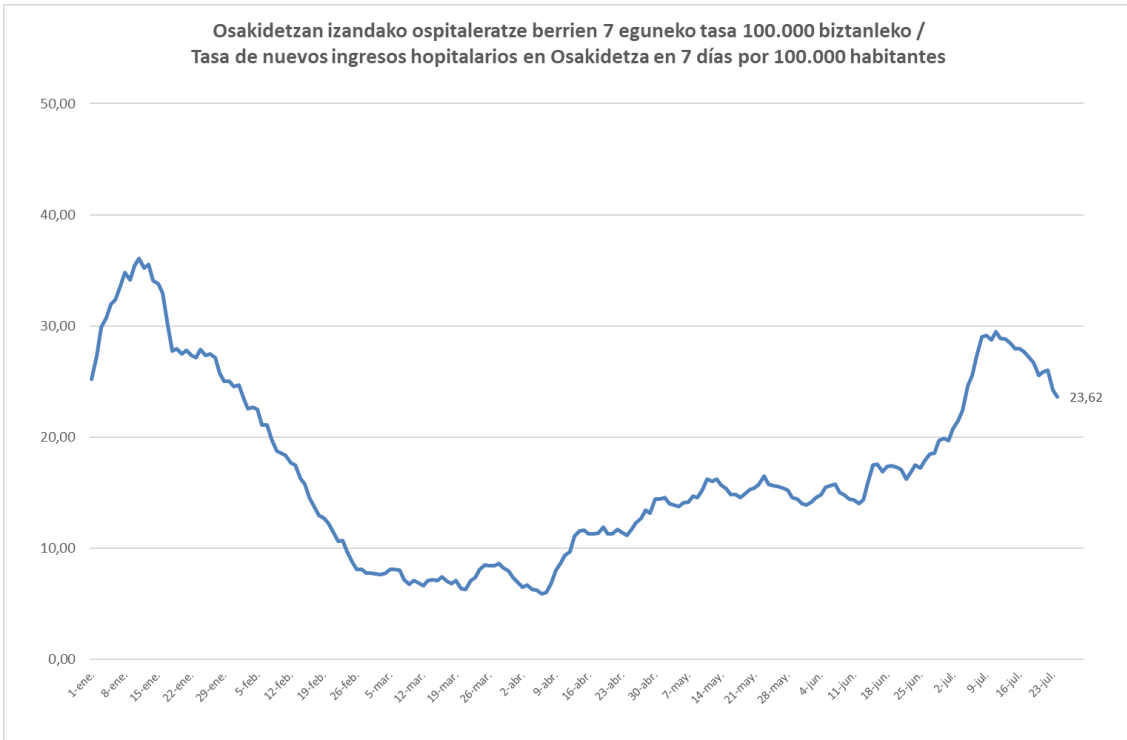

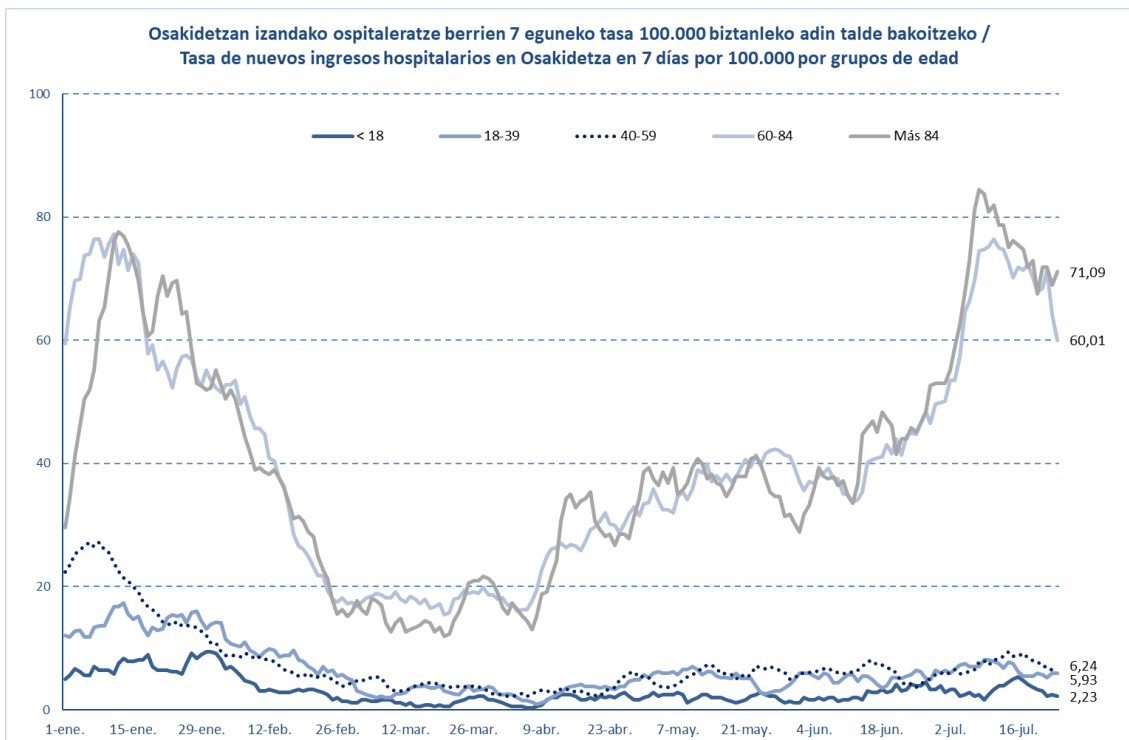
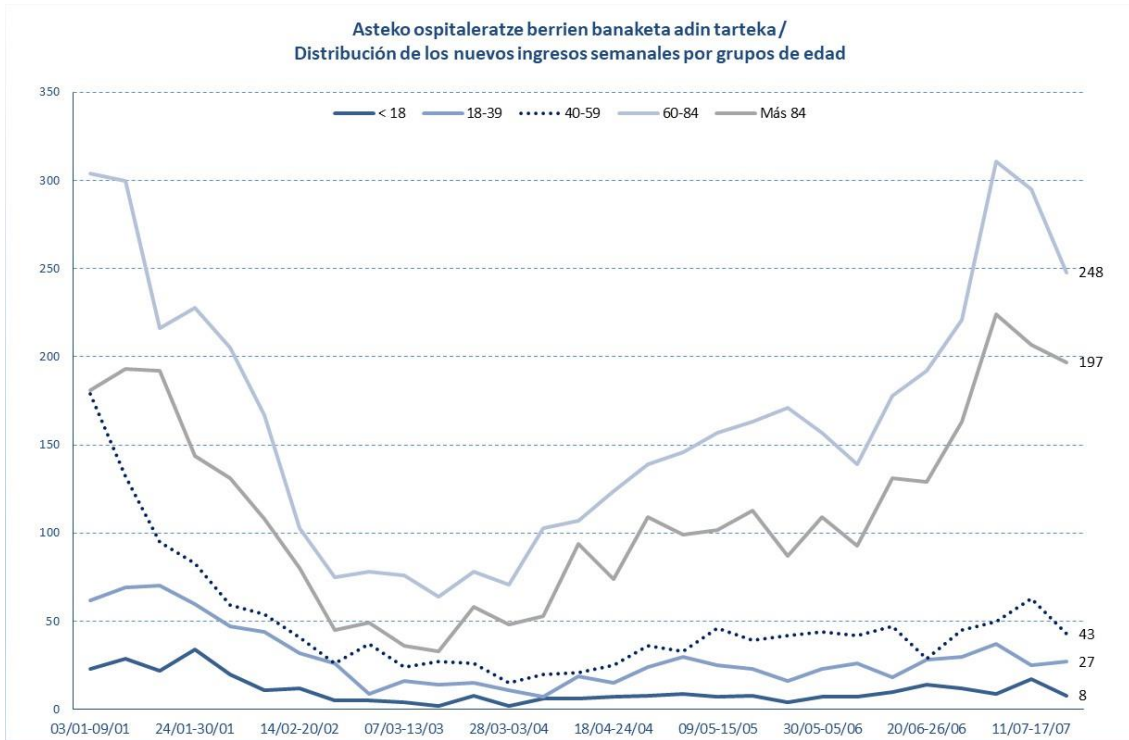

HILGARRITASUNA / LETALIDAD

Fallecimientos totales registrados en la última semana* **113**

Fallecimientos por Covid registrados en la última semana* **47**

Adina Edad	Hildakoak Fallecimientos**	Hilgarritasuna Letalidad
0 - 9	2	0,0%
10 - 19	2	0,0%
20 - 29	11	0,0%
30 - 39	25	0,0%
40 - 49	82	0,1%
50 - 59	227	0,2%
60 - 69	608	0,9%
70 - 79	1.435	2,6%
80 - 89	2.887	8,2%
Más de 90 edo gehiago	2.150	17,4%
GUZTIRA / TOTAL	7.464	1,0%

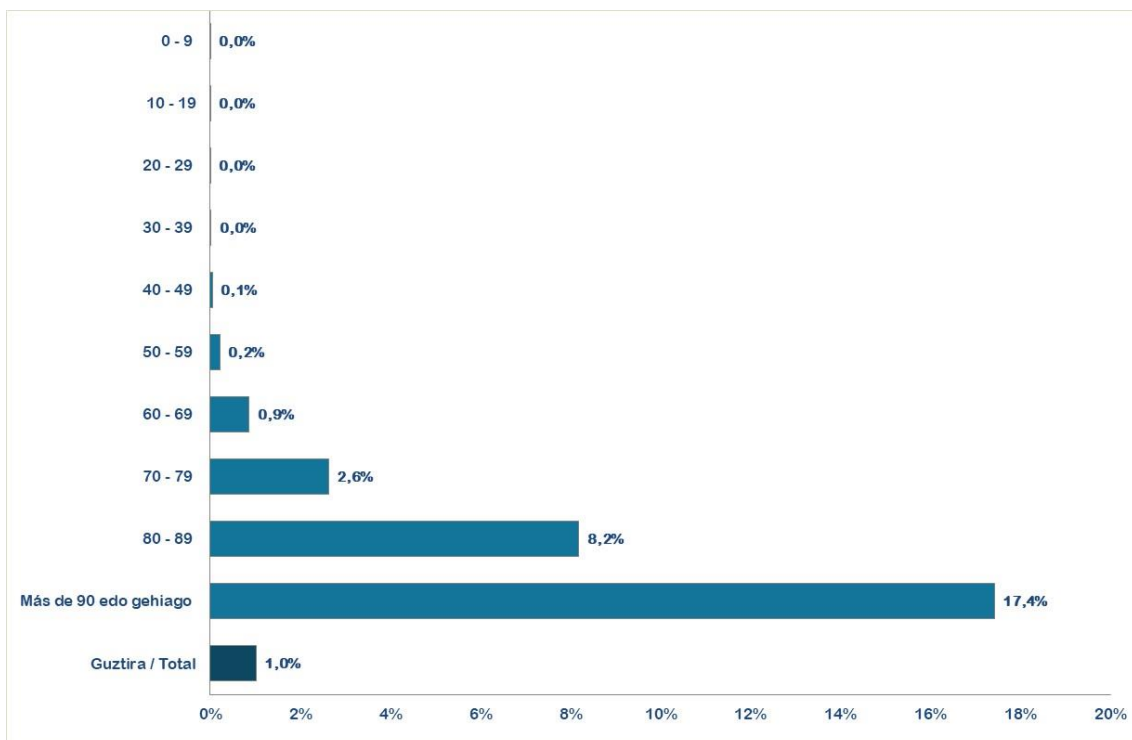

* Ostiraletik ostegunerako hildakoaren erregistroak hartzen dira kontuan (7 egun). / Se consideran los fallecimientos registrados de viernes a jueves (7 días).

**Test positibodunen azken bi hilabeteetako heriotzak hartzen dira kontutan. / Se incluyen los fallecimientos de personas con test positivas en los últimos dos meses.

14 eguneko 100.000 biztanleko intzidentzia metatua Euskadin (PCR eta antigeno testak) /
Incidencia acumulada 14 días en Euskadi x 100.000 habitantes (tests PCR y de antígeno)

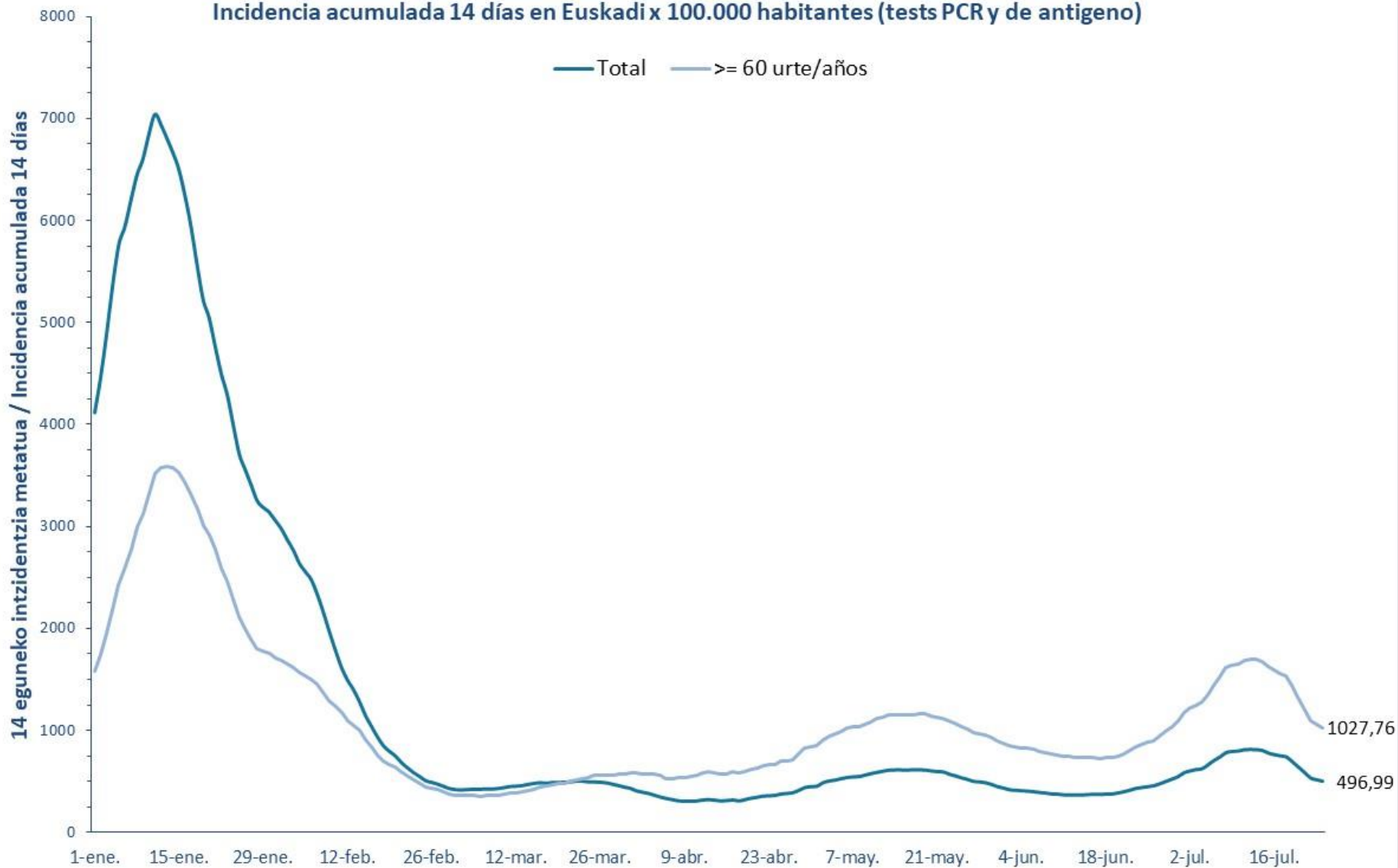

7 eguneko 100.000 biztanleko intzidentzia metatua Euskadin (PCR eta antigeno testak) /
Incidencia acumulada 7 días en Euskadi x 100.000 habitantes (tests PCR y de antígeno)

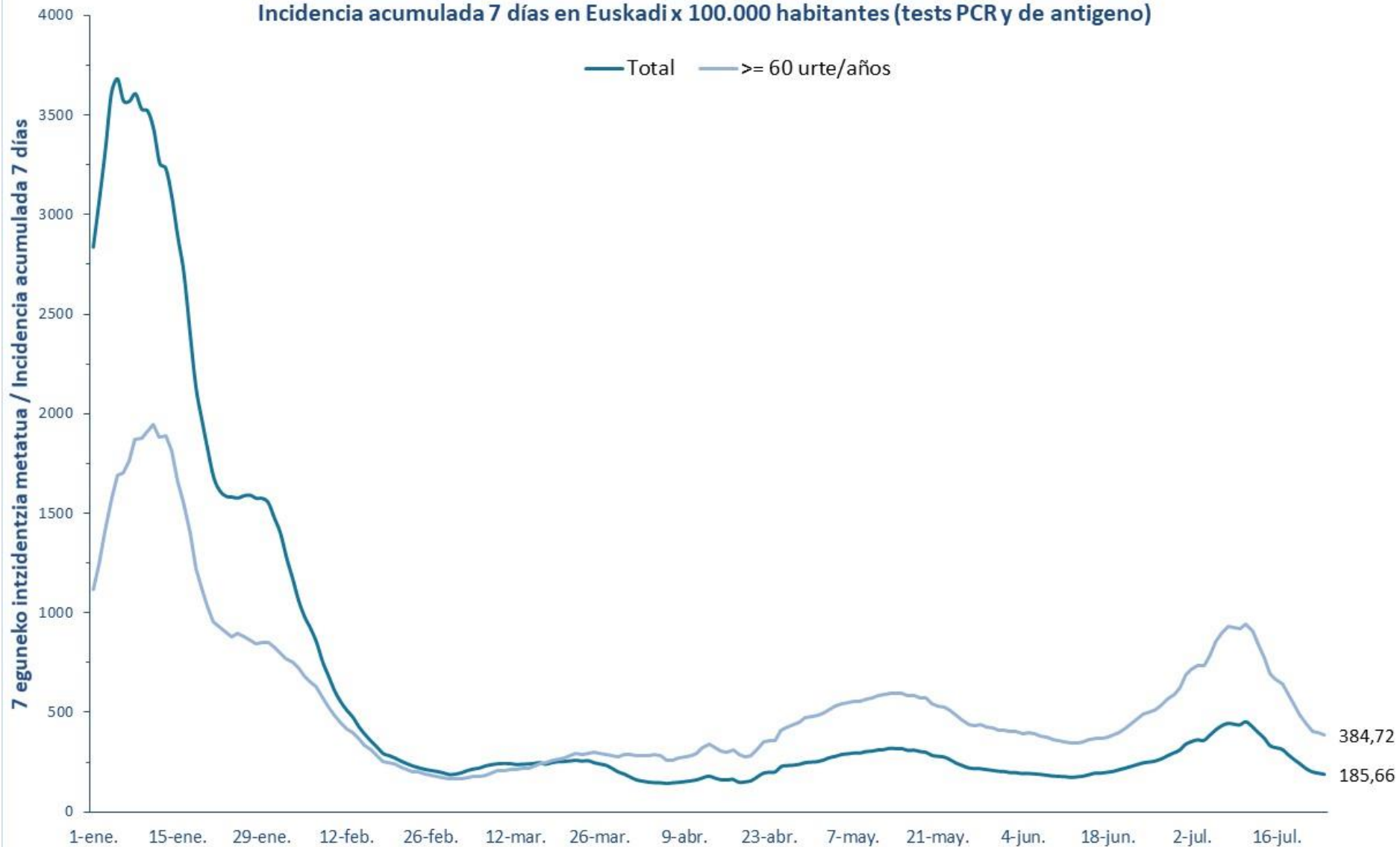

7 eguneko 100.000 biztanleko intzidentzia metatua Lurralde Historiko bakoitzean (PCR testak) /
Incidencia acumulada 7 días en cada Territorio Histórico x 100.000 habitantes (test PCRs)

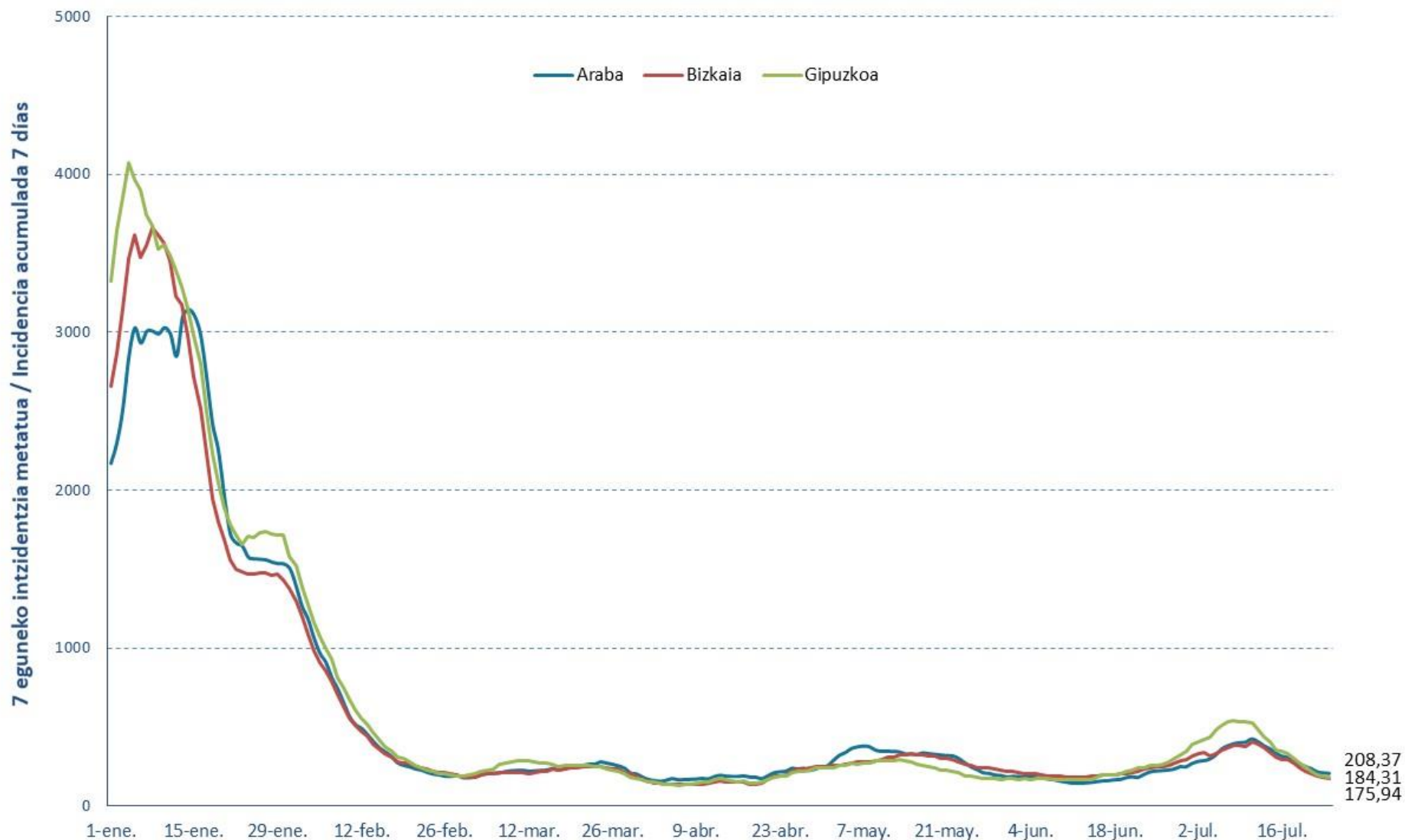

Euskadiko 14 eguneko inzidentzia tasen arrazoiaren bilakaera/ Evolución de la razón de tasas de 14 días en Euskadi

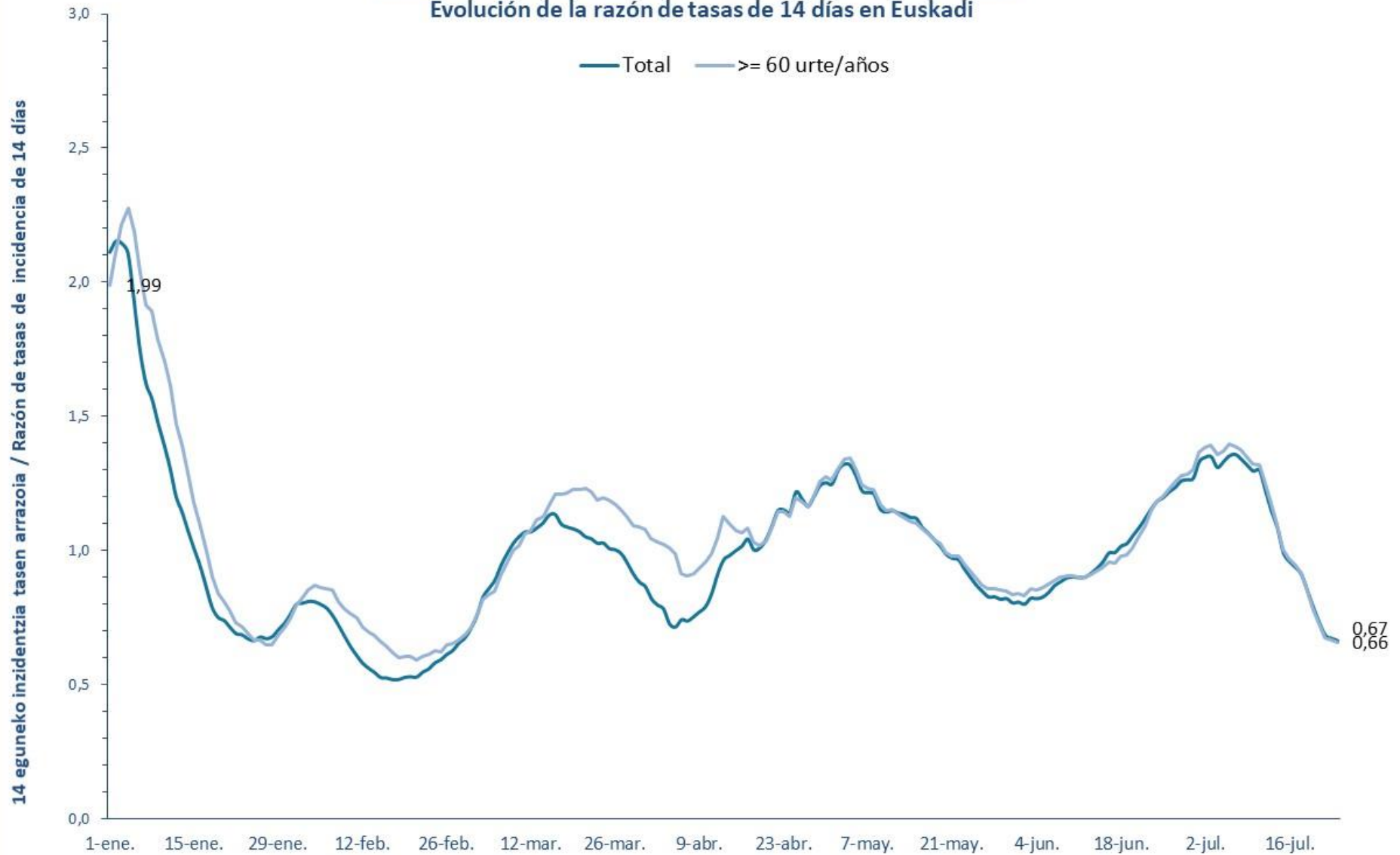

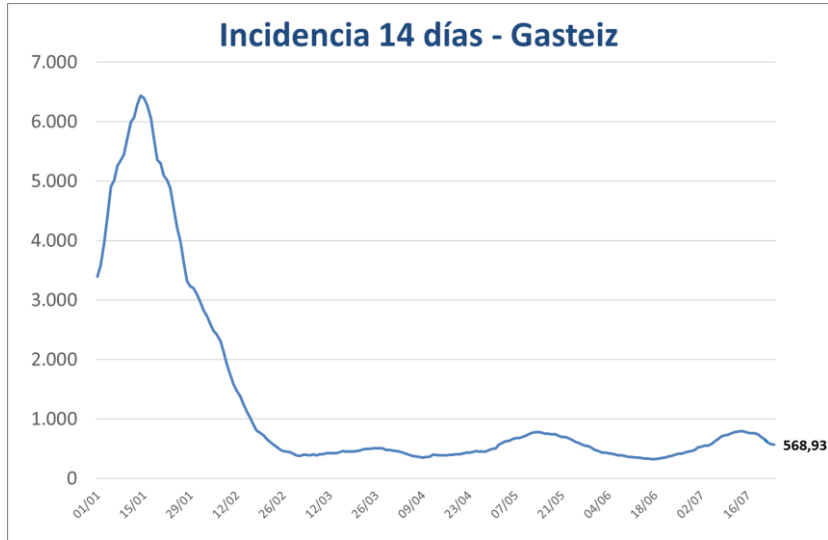

PCR POSITIBO BERRIAK EUSKADIKO UDALERRIETAN /
NUEVOS POSITIVOS PCR EN LOS MUNICIPIOS DE EUSKADI

UDALERRIA / MUNICIPIO	18/07	19/07	20/07	21/07	22/07	23/07	24/07	Tasa	I(D)/I(D-7)
Agurain/Salvatierra	2	1	0	0	0	0	1	306,87	0,59
Alegría-Dulantzi	0	2	0	0	0	1	1	256,66	1,00
Amurrio	1	1	1	1	1	1	0	336,77	0,63
Añana	2	0	0	0	1	0	0	1714,29	3,00
Aramaio	0	0	0	0	0	0	0	200,67	0,30
Armiñón	0	0	0	0	0	0	1	892,86	1,00
Arraia-Maeztu	1	0	2	1	1	0	0	1257,86	1,43
Arratzua-Ubarrundia	0	0	0	0	0	0	0	283,02	0,43
Artziniega	0	0	2	1	0	0	0	214,82	0,67
Asparrena	0	0	0	0	1	0	0	422,45	0,54
Ayala/Aiara	0	1	0	2	2	1	0	308,96	1,29
Baños de Ebro/Mañueta	0	0	0	0	0	0	0	1294,50	0,80
Barrundia	0	0	0	0	0	0	0	431,03	0,19
Berantevilla	0	1	0	0	0	0	0	398,41	2,00
Bernedo	0	1	0	0	0	0	0	553,51	0,50
Campezo/Kanpezu	0	0	0	0	1	0	0	272,98	0,38
Elburgo/Burgelu	1	0	1	0	0	0	1	458,72	-
Elciego	0	0	0	0	0	0	0	292,11	0,19
Elvillar/Bilar	0	0	0	0	0	2	0	579,71	0,67
Erriberagoitia/Ribera Alta	0	0	0	0	0	0	0	455,58	0,80
Harana/Valle de Arana	0	0	0	0	0	0	0	0,00	-
Iruña Oka/Iruña de Oca	2	1	1	0	1	0	0	339,56	0,60
Iruraiz-Gauna	1	0	0	0	0	0	0	709,22	1,00
Kripan	0	0	0	0	0	0	0	0,00	0,00
Kuartango	0	0	0	0	0	0	0	0,00	0,00
Labastida/Bastida	1	1	0	0	2	0	0	375,47	1,20
Lagrán	0	0	0	0	0	0	0	1086,96	1,00
Laguardia	0	1	0	0	0	0	0	456,92	0,58
Lanciego/Lantziego	0	0	0	0	1	0	0	273,60	0,50
Lantarón	0	0	2	0	0	0	0	623,70	0,43
Lapuebla de Labarca	0	0	0	0	0	0	0	346,82	0,27
Laudio/Llodio	7	3	3	3	2	3	2	298,19	0,58
Legutio	0	0	2	0	1	0	2	353,89	1,40
Leza	0	0	0	0	0	0	0	460,83	1,00
Moreda de Álava/Moreda Araba	0	0	0	0	0	0	0	390,63	0,50
Navaridas	0	0	0	0	0	0	0	0,00	-
Okondo	0	1	0	0	0	1	0	254,89	3,00

Oyón-Oion	0	2	1	0	1	0	0	336,42	0,71
Peñacerrada-Urizaharra	0	0	1	0	0	0	0	934,58	0,75
Ribera Baja/Erribera Beitia	0	0	2	1	0	0	0	318,07	1,67
Samaniego	0	0	0	0	0	0	0	0,00	0,00
San Millán/Donemiliaga	1	2	0	0	1	0	0	1092,90	1,00
Urkabustaiz	0	1	0	0	0	0	0	207,18	1,50
Valdegovía/Gaubea	0	0	0	0	1	0	0	623,89	1,00
Villabuena de Álava/Eskuernaga	0	0	0	0	0	0	0	0,00	0,00
Vitoria-Gasteiz	124	99	115	89	83	39	28	568,93	0,74
Yécora/Iekora	1	0	0	0	0	0	0	380,23	-
Zalduondo	0	0	0	1	0	0	0	487,80	-
Zambrana	1	0	0	1	0	0	0	913,24	2,00
Zigoitia	2	2	0	1	1	0	0	711,55	0,81
Zuia	1	0	1	0	0	0	0	255,86	0,50
ARABA	148	120	134	101	101	48	36	517,58	0,72

Abadiño	2	3	4	2	1	0	0	472,19	0,61
Abanto y Ciérvana-Abanto Zierbena	1	0	1	0	1	1	0	85,06	0,31
Ajangiz	0	0	0	0	0	0	0	0,00	-
Alonsotegi	2	2	1	1	0	0	0	475,22	1,40
Amorebieta-Etxano	6	4	8	3	2	2	0	410,92	0,72
Amoroto	0	0	0	0	0	0	0	246,31	0,50
Arakaldo	0	0	0	0	0	0	0	0,00	-
Arantzazu	0	0	1	0	0	0	0	239,81	0,20
Areatza	1	0	0	1	0	0	0	556,44	1,00
Arrankudiaga	0	1	1	2	0	0	0	494,56	1,67
Arratzu	0	0	0	0	1	0	0	483,09	2,00
Arrieta	0	0	0	0	0	0	0	0,00	0,00
Arrigorriaga	2	0	3	4	1	2	2	361,47	0,56
Artea	0	0	0	0	0	0	0	133,51	0,33
Artzentales	1	1	1	1	0	0	0	983,15	2,33
Atxondo	1	0	0	0	0	0	0	72,83	0,25
Aulesti	0	0	0	0	0	0	0	312,99	0,67
Bakio	0	0	0	0	2	0	1	395,54	0,58
Balmaseda	0	1	2	1	1	0	0	208,52	0,44
Barakaldo	43	44	41	32	37	17	11	547,96	0,82
Barrika	0	0	0	0	0	0	0	62,89	0,14
Basauri	10	10	9	12	4	11	4	382,28	0,72
Bedia	0	1	0	0	0	0	0	186,05	0,33
Berango	2	2	3	1	1	0	0	336,75	0,58
Bermeo	3	9	3	4	6	1	0	362,25	0,69
Berriatua	0	2	0	1	0	0	0	241,16	0,60
Berriz	0	1	0	0	0	0	0	242,24	0,52

Bilbao	116	149	128	84	112	55	44	543,39	0,72
Busturia	1	0	0	0	0	0	0	424,24	1,00
Derio	3	3	6	0	1	1	0	483,78	1,00
Dima	0	0	1	0	0	0	0	135,50	0,33
Durango	6	9	4	6	3	2	1	280,26	0,63
Ea	0	1	1	0	0	1	0	474,50	1,33
Elantxobe	0	0	0	0	0	0	0	0,00	0,00
Elorrio	3	4	3	1	3	0	0	361,35	0,71
Erandio	7	7	2	4	6	0	0	324,32	0,64
Ereño	0	0	0	0	0	0	0	729,93	0,33
Ermua	6	2	3	1	4	0	0	208,78	0,62
Errigoiti	1	0	0	0	0	0	0	410,68	1,00
Etxebarri	1	2	4	6	2	2	0	390,12	0,70
Etxebarria	0	0	0	1	0	0	0	564,97	0,57
Forua	0	0	0	0	0	0	0	543,48	0,71
Fruiz	0	0	1	0	0	0	0	547,45	1,50
Galdakao	7	11	17	9	7	4	2	513,10	0,82
Galdames	0	0	0	0	0	0	0	0,00	0,00
Gamiz-Fika	1	0	0	1	1	0	0	653,12	0,90
Garai	0	0	0	0	0	0	0	0,00	-
Gatika	1	0	0	0	1	0	0	539,57	0,47
Gautegiz Arteaga	0	0	1	0	1	1	0	458,72	2,00
Gernika-Lumo	6	6	6	3	2	5	0	386,31	0,68
Getxo	38	15	20	20	17	5	4	431,09	0,65
Gizaburuaga	0	0	0	0	0	0	0	1456,31	0,75
Gordexola	0	0	1	1	0	0	1	408,16	0,50
Gorliz	5	1	2	3	1	3	0	577,65	0,97
Güeñes	5	3	0	1	2	0	0	302,48	0,69
Ibarrangelu	0	0	0	0	0	0	0	292,83	0,67
Igorre	5	2	1	1	0	0	0	497,16	0,72
Ispaster	0	0	1	0	1	0	0	660,50	0,56
Iurreta	2	0	1	0	0	0	1	384,72	0,88
Izurtza	0	0	0	0	0	0	0	787,40	1,00
Karrantza Harana/Valle de Carranza	0	1	0	0	0	0	0	179,60	0,50
Kortezubi	0	0	0	0	0	0	1	224,72	0,50
Lanestosa	0	0	0	0	0	0	0	704,23	1,00
Larrabetzu	0	1	1	1	0	0	0	333,02	0,70
Laukiz	0	0	0	0	0	0	1	320,26	0,80
Leioa	7	7	6	8	8	1	3	394,49	0,54
Lekeitio	0	2	2	0	1	2	2	648,90	0,59
Lemoa	3	0	1	3	1	0	0	651,37	0,77
Lemoiz	0	0	1	0	1	0	0	303,03	0,44
Lezama	1	2	1	0	1	2	0	457,57	1,38

Loiu	1	3	0	1	2	0	0	486,94	0,50
Mallabia	2	0	0	1	0	0	0	423,73	1,25
Mañaria	0	0	0	0	1	0	0	581,40	1,00
Markina-Xemein	5	8	1	5	4	1	0	934,02	1,12
Maruri-Jatabe	0	2	0	0	0	0	0	832,47	1,00
Mendata	0	0	0	0	0	0	0	247,52	1,00
Mendexa	0	0	0	0	0	0	0	0,00	0,00
Meñaka	0	0	0	0	0	0	0	0,00	0,00
Morga	0	1	0	0	0	0	0	478,47	0,67
Mundaka	0	2	0	0	1	0	0	638,98	0,67
Mungia	4	4	8	2	3	2	0	363,66	0,47
Munitibar-Arbatzegi Gerrickaitz	0	0	0	1	0	0	0	823,05	0,80
Murueta	0	0	0	0	0	0	0	0,00	-
Muskiz	1	2	2	2	4	2	0	329,26	0,75
Muxika	0	0	0	0	0	0	0	67,98	0,25
Nabarniz	0	0	0	0	0	0	1	380,23	-
Ondarroa	9	3	4	3	2	1	0	875,64	0,80
Orozko	1	1	0	1	1	0	0	256,13	0,50
Ortuella	2	2	3	4	2	0	1	432,74	0,86
Otxandio	0	0	2	0	0	0	0	371,47	0,56
Plentzia	4	1	4	2	0	0	0	331,64	1,25
Portugalete	12	12	16	13	10	6	5	420,34	0,67
Santurtzi	19	13	22	14	28	3	0	600,07	0,76
Sestao	8	10	7	2	6	2	2	408,98	0,52
Sondika	6	2	1	1	2	0	1	620,02	0,57
Sopela	6	3	5	4	5	2	1	429,44	0,75
Sopuerta	1	0	0	0	1	1	0	494,67	0,65
Sukarrieta	0	0	0	0	0	0	0	0,00	0,00
Trucios-Turtzioz	0	0	5	1	0	0	0	1364,52	1,17
Ubide	0	0	0	0	0	0	0	0,00	-
Ugao-Miraballes	0	6	2	0	0	0	0	561,80	0,82
Urduliz	1	4	0	1	3	2	0	504,54	1,39
Urduña/Orduña	2	0	1	0	1	0	0	263,28	1,00
Valle de Trápaga-Trapagaran	2	0	5	5	1	2	1	399,66	0,66
Zaldibar	0	3	1	0	0	1	0	725,59	0,58
Zalla	3	4	3	4	3	0	0	491,08	0,82
Zamudio	1	0	0	0	0	0	1	403,35	0,65
Zaratamo	0	0	0	0	0	1	0	669,10	0,42
Zeanuri	1	0	0	0	3	0	0	567,72	0,88
Zeberio	4	1	0	0	0	0	0	742,12	0,73
Zierbena	1	0	0	0	0	0	0	131,84	0,22
Ziortza-Bolibar	0	0	0	0	0	0	0	0,00	0,00
BIZKAIA	395	396	385	286	316	144	91	466,82	0,70

Abaltzisketa	0	0	0	0	0	0	0	0,00	-
Aduna	0	0	0	0	0	0	0	0,00	0,00
Aia	0	0	0	0	0	0	0	98,38	0,33
Aizarnazabal	0	0	0	0	0	0	0	518,81	0,57
Alegia	0	0	0	0	0	0	0	165,20	0,16
Albztur	0	0	0	0	0	0	0	1655,63	0,63
Alkiza	0	0	0	0	0	0	0	0,00	-
Altzaga	0	0	0	0	0	0	0	0,00	0,00
Altzo	0	0	0	0	0	0	0	0,00	-
Amezketza	0	0	0	0	0	0	0	647,25	0,60
Andoain	4	9	5	6	1	1	0	544,87	0,57
Anoeta	0	2	0	0	0	0	0	473,48	0,71
Antzuola	1	1	2	1	0	0	0	465,98	0,71
Arama	0	0	1	1	0	1	0	1463,41	-
Aretxabaleta	0	2	4	2	0	2	2	435,52	0,67
Arrasate/Mondragón	14	4	9	11	7	3	1	575,27	0,57
Asteasu	1	3	0	0	1	0	0	790,51	0,86
Astigarraga	4	3	1	1	3	0	0	382,65	0,75
Ataun	0	0	0	2	0	0	1	468,66	1,14
Azkoitia	1	3	4	3	5	1	0	300,95	0,73
Azpeitia	3	0	3	2	1	1	2	306,61	0,55
Baliarrain	0	0	0	0	0	0	0	0,00	0,00
Beasain	4	6	3	5	8	2	0	390,03	1,10
Beizama	0	0	0	0	0	0	0	0,00	0,00
Belauntza	0	0	0	0	0	0	0	367,65	1,00
Berastegi	1	0	0	1	1	0	0	465,98	0,83
Bergara	2	4	5	3	4	2	4	351,26	0,52
Berrobi	2	0	0	0	0	0	0	497,51	1,50
Bidania-Goiatz	0	0	0	0	0	0	0	0,00	0,00
Deba	5	0	1	0	1	0	0	257,49	1,00
Donostia / San Sebastián	81	98	77	57	59	38	21	613,99	0,71
Eibar	12	13	18	5	6	1	3	533,19	0,62
Elduain	0	0	0	0	0	0	1	416,67	-
Elgeta	0	0	0	0	1	0	0	356,82	1,00
Elgoibar	1	6	5	4	0	0	0	474,35	0,57
Errenteria	16	20	17	14	6	7	6	588,61	0,61
Errezil	0	0	0	0	0	0	0	0,00	-
Eskoriatza	1	0	0	0	0	1	0	363,11	0,47
Ezkio-Itsaso	0	0	0	0	0	0	0	470,22	0,75
Gabiria	0	0	0	2	0	0	0	570,34	1,00
Gaintza	0	0	0	0	0	0	0	0,00	-
Gaztelu	0	0	0	0	0	0	0	0,00	-
Getaria	2	0	0	1	0	0	0	387,46	0,61

Hernani	6	7	1	5	12	6	2	432,29	0,59
Hernalde	0	0	0	0	0	0	0	0,00	-
Hondarribia	1	9	11	1	4	1	1	470,20	0,46
Ibarra	0	1	3	4	0	1	0	454,65	0,59
Idiazabal	0	0	0	2	0	0	0	299,66	0,78
Ikaztegieta	0	0	0	0	0	0	0	630,25	0,75
Irun	17	10	21	13	5	10	5	565,08	0,36
Irura	0	1	0	0	0	0	0	163,31	0,60
Itsasondo	1	1	0	0	0	0	0	592,59	2,00
Larraul	0	0	0	0	0	0	0	0,00	-
Lasarte-Oria	10	14	9	4	13	1	2	870,74	0,58
Lazkao	1	1	1	2	2	0	0	172,12	0,59
Leaburu	0	0	0	0	0	0	0	271,74	0,20
Legazpi	1	3	0	3	1	0	1	371,88	0,62
Legorreta	1	0	0	0	0	0	0	269,36	1,00
Leintz Gatzaga	0	0	0	0	0	0	0	442,48	0,25
Lezo	5	3	0	3	2	0	2	525,71	0,65
Lizartza	0	1	0	0	0	0	0	308,64	0,67
Mendaro	0	0	0	0	0	0	0	249,75	0,50
Mutiloa	0	0	0	0	0	0	0	416,67	0,50
Mutriku	4	1	2	0	0	0	0	263,46	0,64
Oiartzun	4	0	4	0	2	0	0	437,02	0,59
Olaberria	2	0	0	1	0	0	0	421,05	4,00
Oñati	2	5	5	3	2	1	0	571,83	0,57
Ordizia	5	1	3	0	2	2	4	248,58	0,71
Orendain	0	2	0	0	0	0	0	2222,22	1,25
Orexa	0	0	0	0	0	0	0	900,90	1,00
Orio	2	1	1	1	1	0	0	376,62	0,49
Ormaiztegi	0	0	0	0	0	0	0	239,62	0,50
Pasaia	8	5	11	3	5	3	1	728,39	0,78
Segura	0	0	0	0	0	0	0	0,00	0,00
Soraluze-Placencia de las Armas	0	0	1	1	0	0	0	104,22	1,00
Tolosa	11	12	9	5	7	6	1	624,75	0,58
Urnieta	4	0	0	2	1	0	0	534,67	0,73
Urretxu	5	5	3	1	2	0	0	702,27	0,56
Usurbil	3	2	1	1	0	0	0	667,10	0,48
Villabona	0	1	2	1	1	1	0	434,40	0,56
Zaldibia	0	0	0	0	0	1	0	61,12	0,20
Zarautz	6	11	5	2	2	0	1	305,47	0,77
Zegama	0	0	0	0	0	0	0	0,00	0,00
Zerain	2	0	0	0	0	0	0	716,85	-
Zestoa	0	1	0	1	1	0	1	343,82	0,65
Zizurkil	2	1	2	0	2	1	0	512,65	0,54

Zumaia	2	2	2	2	1	1	2	350,60	0,88
Zumarraga	4	5	4	5	3	2	2	685,64	0,54
GIPUZKOA	264	280	256	187	175	97	66	516,35	0,60
OTROS	14	9	7	4	4	2	6		

*14 eguneko tasa 100.000 biztanleko. Tasak kalkulatzeko EUSTATen Biztanleen Udal-Erroldaren Estatistikan 2021eko urtarrilaren 1erako argitaratutako biztanleria hartzen da. / Tasa de 14 días por 100.000 habitantes. Las tasas se calculan con respecto a la población publicada por EUSTAT en la Estadística Municipal de Habitantes para el 1 de enero del 2021. https://eu.eustat.eus/bankupx/pxweb/eu/DB/-/PX_010154_cepv1_ep10b.px

** Inzidentzia tasen arrazoiak $-I(D)/I(D-7)$ - gaurko 14 eguneko inzidentzia metatuaren tasa duela astebeteko 14 eguneko inzidentzia metatuaren tasarekin konparatzen du. Tasen arrazoiaren balioa 1en azpitik dagoenean inzidentzia tasak behera egin duela esan nahi du. Duela astebeteko inzidentzia tasa zero den kasuetan “-“ agertzen da. / La razón de tasas de incidencia $-I(D)/I(D-7)$ - compara la tasa de incidencia acumulada en 14 días a fecha de hoy, con la tasa de incidencia acumulada en 14 días de hace una semana. En caso de que el valor de la ratio sea un valor por debajo de 1, significa que la incidencia ha disminuido. Cuando la tasa de incidencia de hace una semana es cero se indica con “-“.

+ Semaforoa 14 eguneko inzidentzia tasaren arabera: berdez < 60, horiz 60-99,99 bitartean, laranja 100-149,99 bitartean eta gorri >=150. / Semaforo según la tasa de incidencia acumulada en 14 días en verde <60, en amarillo entre 60-99,99, en naranja entre 100-149,99 y en rojo >= 150.

**PCR POSITIBO BERRIAK EUSKADIKO OSASUN EREMUETAN /
NUEVOS POSITIVOS PCR EN LAS ZONAS DE SALUD DE EUSKADI**

Alfabetoz ordenatuta./ Ordenado alfabéticamente.

OSASUN-EREMUAK/ZONAS DE SALUD	18/07	19/07	20/07	21/07	22/07	23/07	24/07	Tasa**	I(D)/I(D-7)**
Abetxuko	4	3	5	2	6	1	0	1128,31	1,02
Aranbizkarra I	15	11	15	9	8	2	3	854,02	0,84
Aranbizkarra II	4	7	3	3	4	0	1	559,25	0,63
Casco Viejo (Vitoria)	4	4	11	3	4	3	1	511,65	0,69
Gazalvide Txagorritxu	11	3	16	5	6	2	2	770,17	0,77
La Habana	10	4	2	3	4	2	1	489,59	0,75
Lakua - Arriaga	7	5	5	1	4	0	1	486,07	0,72
Lakuabizkarra	6	5	8	9	4	0	2	333,69	0,64
Llanada Alavesa	4	4	0	2	1	1	2	395,26	0,58
Montaña alavesa	1	1	2	2	2	0	0	852,78	0,79
Norte-Villarreal	0	0	4	0	1	0	1	278,88	0,75
Norte-Zuya	3	3	1	1	1	0	0	468,98	0,68
Olaguibel	14	11	10	17	8	9	4	509,13	0,70
Olarizu	10	16	10	7	7	4	5	744,96	0,90
Salburua	1	3	4	3	1	2	1	280,83	0,72
San Martín	15	21	10	18	14	11	4	617,94	0,78
Sansomendi	2	1	6	2	1	2	2	375,54	0,60
Valles Alaveses I	4	1	3	0	4	0	0	593,47	0,76
Valles Alaveses II	1	1	3	2	1	0	1	661,16	1,45
Zabalgana	10	5	2	4	2	0	2	236,22	0,67
Zaramaga	12	2	9	0	10	1	1	630,02	0,82
OSI ARABA	138	111	129	93	93	40	34	518,81	0,74
Rioja	2	3	1	0	3	2	0	355,77	0,45
OSI ARABAKO ERRIOXA	2	3	1	0	3	2	0	355,77	0,45
Desierto / Urban	8	8	10	3	2	0	2	616,97	1,11
La Paz	7	8	3	4	11	0	3	475,67	0,68
Lutxana	3	4	3	3	1	1	0	645,60	0,80
Rontegi	3	2	2	7	5	1	0	431,41	0,77
San Vicente	8	9	10	7	13	5	1	605,36	0,85
Sestao Kueto	4	5	3	1	2	1	1	391,12	0,53
Sestao Markonzaga	5	6	4	1	4	0	1	403,23	0,52
Zaballa C.S.	8	5	4	2	1	5	1	543,77	0,86
Zuazo	6	8	8	6	3	5	4	445,09	0,79
OSI BARAKALDO SESTAO	52	55	47	34	42	18	13	498,28	0,74
Abadiño-Elorrio-Berriz	6	11	8	3	4	1	0	397,53	0,62
Aiala	3	2	4	4	4	2	0	307,16	0,75
Amorebieta	6	4	8	4	2	2	1	398,05	0,75
Arratia	10	3	4	5	4	0	0	465,69	0,70
Arrigorriaga	5	8	7	5	2	3	2	537,43	0,64

Basauri-Ariz	6	6	4	9	3	6	4	364,62	0,75
Basauri-Kareaga	4	4	4	3	1	5	0	372,45	0,66
Bermeo	3	11	3	4	7	1	0	382,06	0,70
Durango	8	9	5	6	4	2	2	291,73	0,66
Etxebarri	1	2	4	6	2	2	0	418,25	0,74
Galdakao	7	12	19	8	6	4	2	481,96	0,78
Gernika	6	6	6	3	3	5	0	350,73	0,68
Gernikaldea	2	1	1	1	0	1	2	434,10	0,75
Lekeitio	0	3	4	0	2	3	2	629,56	0,62
Llodio	8	5	3	4	4	4	2	285,44	0,60
Markina - Xemein	5	8	1	6	4	1	0	756,29	0,94
Ondarroa	9	5	4	4	2	1	0	816,41	0,79
OSI BARRUALDE-GALDAKAO	89	100	89	75	54	43	17	412,24	0,70
Basurto	14	10	5	6	6	6	0	621,70	0,82
Begoña	2	4	3	2	0	3	6	436,38	0,67
Boluetza	3	1	3	5	5	1	1	720,68	0,82
Bombero Etxaniz	11	12	8	8	11	7	0	444,11	0,63
Casco Viejo (Bilbao)	5	7	4	1	5	3	1	608,32	0,83
Deusto	6	6	13	4	5	6	5	565,02	0,58
Gazteleku	7	7	9	6	1	2	1	462,99	0,70
Indautxu	5	12	2	6	3	1	2	467,79	0,79
Javier Sáenz de Buruaga	2	10	7	1	2	5	2	559,22	0,71
Karmelo	2	4	4	3	6	4	2	582,98	0,68
La Peña	2	0	1	2	4	3	0	333,76	0,67
Mina del Morro	4	9	3	1	5	0	1	573,73	0,70
Miribilla-La Merced	4	6	8	6	9	1	2	455,15	0,72
Otxarkoaga	3	2	5	2	6	1	5	397,14	0,71
Rekalde	12	7	8	6	5	2	5	472,54	0,79
San Adrián	4	7	3	3	5	1	0	515,57	0,63
San Ignacio	7	18	18	4	8	2	3	607,39	0,71
Santutxu-Solokoetxe	3	7	5	5	4	1	2	392,98	0,79
Txurdinaga	10	11	15	4	9	1	3	744,08	0,80
Zorroza	6	6	4	7	12	2	1	568,65	1,02
Zurbaran	8	4	1	2	1	0	1	531,03	0,61
OSI BILBAO-BASURTO	120	150	129	84	112	52	43	520,59	0,72
Abanto-Muskiz	2	1	3	2	5	3	0	182,34	0,53
Balmaseda	2	3	9	3	1	0	0	331,86	0,68
Buenavista	3	1	8	7	3	2	2	441,64	0,74
Güeñes	5	3	1	2	2	0	1	353,27	0,64
Ortuella	2	3	3	4	2	0	1	448,48	0,86
Portugalete - Centro	3	7	3	2	3	1	1	367,39	0,65
Portugalete-Repelega	4	4	8	5	4	3	2	444,22	0,63
Santurtzi-Centro-Mamariga	11	5	8	7	14	0	0	646,36	0,74
Santurtzi Kabiezes	8	8	11	6	14	3	0	528,65	0,75

Trapagaran	1	0	5	5	1	2	1	369,03	0,64
Zalla	4	4	3	4	4	1	0	459,97	0,73
OSI EZKERRALDEA ENKARTERRI CRUCES	45	39	62	47	53	15	8	427,87	0,70
Alango	9	0	1	3	1	2	2	279,54	0,50
Algorta	18	9	7	10	4	2	0	383,01	0,71
Astrabudua	2	2	1	3	3	0	0	219,47	0,58
Erandio	5	5	1	1	3	0	0	390,15	0,69
Gorliz - Plentzia	9	2	7	5	2	3	0	450,82	0,87
Las Arenas	10	6	10	10	12	1	2	482,34	0,60
Leioa	6	6	6	5	8	1	2	408,00	0,58
Mungia	6	6	8	3	7	2	2	396,15	0,53
Sopela	9	9	8	6	9	4	1	402,85	0,78
Txorierrri	12	10	8	2	6	3	2	512,60	0,72
OSI URIBE	86	55	57	48	55	18	11	403,43	0,64
Arrasate	14	4	9	10	7	3	1	505,47	0,56
Bergara	3	5	7	4	5	2	3	364,56	0,55
Oñati	2	4	5	3	2	1	0	543,06	0,56
Valle de Leniz	1	2	3	2	0	3	2	384,62	0,56
OSI ALTO DEBA	20	15	24	19	14	9	6	452,94	0,56
Dumboa	11	6	13	9	1	6	2	480,34	0,36
Hondarribia	1	8	11	1	4	1	1	441,79	0,45
Irun - Centro	6	6	8	6	4	4	4	535,98	0,37
OSI BIDASOA	18	20	32	16	9	11	7	497,01	0,38
Deba	9	1	3	0	1	0	0	251,61	0,77
Eibar	6	7	14	2	3	1	1	451,42	0,58
Elgoibar	1	6	6	5	0	0	0	346,48	0,58
Ermua	8	2	3	2	4	0	0	232,02	0,68
Torrekua	6	5	3	3	3	0	2	571,43	0,68
OSI DEBABARRENA	30	21	29	12	11	1	3	363,16	0,63
Aiete	5	7	8	2	5	3	1	818,23	0,75
Alza-Roteta	10	8	5	4	7	2	1	464,40	0,82
Amara Berri	18	21	16	12	12	11	5	710,70	0,70
Amara Centro	7	11	11	10	2	2	2	661,04	0,94
Beraun - Erresteria	4	5	6	4	4	2	1	552,20	0,58
Bidebieta	3	7	5	2	3	2	1	624,39	0,74
Egia	7	4	4	3	2	1	1	466,66	0,73
Gros	10	13	4	6	8	6	2	547,08	0,58
Hernani - Urnieta - Astigarraga	15	10	2	8	16	6	2	435,40	0,64
Intxaurrenondo	4	2	4	5	1	1	2	464,42	0,73
Iztietia - Erresteria	12	14	11	10	2	5	5	570,79	0,62
Lasarte - Usurbil	13	16	10	5	13	1	2	785,98	0,55
Lezo-San Juan	8	4	4	4	2	0	3	702,74	0,77
Loiola	2	5	3	3	2	1	0	558,74	0,82

Oiartzun	4	0	4	0	2	0	0	426,86	0,59
Ondarreta	9	12	12	7	13	5	5	503,97	0,71
Parte Vieja	5	5	4	3	3	4	0	419,08	0,64
Pasai Antxo	4	3	4	1	4	2	0	935,83	0,84
Pasajes San Pedro	1	2	3	1	2	1	0	423,61	0,57
Zarautz – Orio - Aia	8	13	6	3	3	0	1	305,61	0,68
Zumaia - Zestoa - Getaria	5	3	2	4	2	1	3	357,97	0,76
OSI DONOSTIALDEA	154	165	128	97	108	56	37	540,48	0,67
Azkoitia	1	3	4	2	5	1	0	291,76	0,71
Azpeitia	3	0	3	2	1	1	2	281,52	0,55
Beasain	6	6	3	8	8	2	0	300,09	0,96
Lazkao	3	1	1	4	2	0	1	233,29	0,87
Legazpi	1	3	0	3	1	0	1	354,16	0,61
Ordizia	6	2	4	2	2	4	4	240,44	0,81
Zumarraga	9	11	7	8	5	2	2	656,51	0,57
OSI GOIERRI-ALTO UROLA	29	26	22	29	24	10	10	352,07	0,67
Alegia	1	2	0	0	0	0	0	372,30	0,52
Andoain	4	9	5	6	1	1	0	526,66	0,58
Ibarra	3	2	3	5	1	1	1	446,37	0,67
Tolosa	11	13	9	5	7	6	1	600,41	0,58
Villabona	3	8	4	1	4	2	0	413,30	0,61
OSI TOLOSALDEA	22	34	21	17	13	10	2	497,57	0,59
Otros	16	11	12	7	5	6	8		

*14 eguneko tasa 100.000 biztanleko/ Tasa de 14 días por 100.000 habitantes.

** Inzidentzia tasen arrazoiak $-I(D)/I(D-7)$ - gaurko 14 eguneko inzidentzia metatuaren tasa duela astebeteko 14 eguneko inzidentzia metatuaren tasarekin konparatzen du. Tasen arrazoiaren balioa 1en azpitik dagoenean inzidentzia tasak behera egin duela esan nahi du. Duela astebeteko inzidentzia tasa zero den kasuetan “-“ agertzen da. / La razón de tasas de incidencia $-I(D)/I(D-7)$ - compara la tasa de incidencia acumulada en 14 días a fecha de hoy, con la incidencia acumulada en 14 días de hace una semana. En caso de que el valor de la ratio sea un valor por debajo de 1, significa que la incidencia ha disminuido. Cuando la tasa de incidencia de hace una semana es cero se indica con “-“.

+ Semaforoa 14 eguneko inzidentzia tasaren arabera: berdez < 60, horiz 60-99,99 bitartean, laranja 100-149,99 bitartean eta gorri >=150. / Semaforo según la tasa de incidencia acumulada en 14 días: en verde <60, en amarillo entre 60-99,99, en naranja entre 100-149,99 y en rojo >= 150.