

KORONABIRUSAREN EGOERA EPIDEMIOLOGIKOA EUSKADIN (COVID-19) -- 2022EKO APIRILAREN 18tik 24ra EGIAZTATUTAKO TESTEN EMAITZAK--

SITUACIÓN EPIDEMIOLÓGICA DEL CORONAVIRUS (COVID-19) EN EUSKADI -- RESULTADOS DE TESTS VALIDADOS DEL 18 al 25 DE ABRIL DE 2022--

Osasun Sailburuordetza / Viceconsejería de Salud
COVID Informazio Zerbitzua / Servicio de Información COVID



ADIERAZLE NAGUSIAK –2022/04/25 INDICADORES PRINCIPALES

Populazio orokorra – Población general

Asteko positibo kopurua / Número de positivos semanal 4.343	7 eguneko Inzidentzia metatuaren tasa / Tasa de incidencia acumulada en 7 días 198,02	7 eguneko tasen arrazoia / Razón de tasas en 7 días 1,14
14 eguneko Inzidentzia metatuaren tasa / Tasa de incidencia acumulada en 14 días 358,29	14 eguneko tasen arrazoia/ Razón de tasas en 14 días 1,14	

60 urtez gorakoen populazioa – Población de 60 o más años

Asteko positibo kopurua / Número de positivos semanal 2.482	7 eguneko inzidentzia metatuaren tasa / Tasa de incidencia acumulada en 7 días 360,20	7 eguneko tasen arrazoia / Razón de tasas en 7 días 1,16
14 eguneko inzidentzia metatuaren tasa / Tasa de incidencia acumulada en 14 días 670,03	14 eguneko tasen arrazoia/ Razón de tasas en 14 días 1,13	

IMPACTO EN EL SISTEMA SANITARIO

Ospitaleratu kopurua / Número de personas ingresadas en planta 264	ZIUn ospitaleratu kopurua/ Número de personas ingresadas en UCI 12
---	---

FALLECIMIENTOS

Covid-aren ondorioz hildakoak / Personas fallecidas a causa del Covid 25	Pandemian hildakoak guztira / Total de fallecidos en pandemia 6.629 (+56)
---	--

OPEN DATA:

Informe honetan argitaratzen diren datu guztiak hurrengo webgunean dituzue eskuragarri. / Todos los datos publicados en este informe están disponibles en la siguiente página web.

<https://opendata.euskadi.eus/catalogo/-/evolucion-del-coronavirus-covid-19-en-euskadi/>

TXOSTENEAN ORAIN ARTE ARAZTU EDO ZUZENDU DIREN AKATSAK ERRORES DEPURADOS O CORREGIDOS HASTA LA FECHA EN EL INFORME

Txosten honen informazioa etengabe berrikusten eta arazten ari da. Baliteke, gardentasunaren mesedetan, akats puntualen bat egotea, gerora zuzenduko dena. / La información de este informe está continuamente siendo revisada y depurada. En aras de la transparencia puede que haya algún error puntual que se corregirá posteriormente.

KORONABIRUSAREN EGOERA EPIDEMIOLOGIKOA EUSKADIN (COVID-19) -- 2022EKO APIRILAREN 18tik 24ra EGIATZATUTAKO TESTEN EMAITZAK--

SITUACIÓN EPIDEMIOLÓGICA DEL CORONAVIRUS (COVID-19) EN EUSKADI -- RESULTADOS DE TESTS VALIDADOS DEL 18 al 25 DE ABRIL DE 2022--

	Egindako test diagnostiko kopurua / Número de test diagnósticos realizados:	Emaizta positibo kopurua / Número de resultados positivos:	Emaizta positiboen ehunekoa / Porcentaje de test positivos:
18/04	2.399	346	14,4%
19/04	4.163	822	19,7%
20/04	4.280	866	20,2%
21/04	3.585	762	21,3%
22/04	3.222	756	23,5%
23/04	1.992	426	21,4%
24/04	2.553	365	14,3%
Populazio osoa / Población total			
18/04 - 24/04	22.194	4.343	19,6%
60 urtez gorakoen populazioa / Población mayor de 60 años			
18/04 - 24/04	10.830	2.420	22,3%

INZIDENTZIA TASA METATUA 100,000 BIZTANLEKO POPULAZIO OSOAN ETA 60 URTETIK GORAKOETAN / TASA DE INCIDENCIA ACUMULADA POR 100,000 HABITANTES EN EL TOTAL DE LA POBLACIÓN Y EN MAYORES DE 60 AÑOS

	14 eguneko inzidentzia tasa metatua/ Tasa de incidencia acumulada de 14 días				7 eguneko inzidentzia tasa metatua/ Tasa de incidencia acumulada de 7 días			
	Populazio osoa/ Población total		60 urtez gorakoak/ Mayores de 60 años		Populazio osoa/ Población total		60 urtez gorakoak/ Mayores de 60 años	
	Tasa	Razón	Tasa	Razón	Tasa	Razón	Tasa	Razón
18/04	304,08	1,00	581,07	1,03	146,00	0,93	287,34	0,98
19/04	316,11	1,01	595,88	1,02	147,78	0,91	275,88	0,86
20/04	329,88	1,04	617,35	1,04	153,16	0,97	279,80	0,83
21/04	339,37	1,09	633,17	1,09	172,08	1,14	312,45	0,97
22/04	350,45	1,15	654,07	1,14	191,36	1,23	350,33	1,15
23/04	353,68	1,15	659,73	1,15	196,24	1,26	358,31	1,19
24/04	358,29	1,14	670,03	1,13	198,02	1,14	360,20	1,16

7 EGUNeko INZIDENTZIA TASA METATUA 100,000 BIZTANLEKO HERRIALDE HISTORIKOAREN ARABERA / TASA DE INCIDENCIA ACUMULADA DE 7 DÍAS POR 100,000 HABITANTES SEGÚN SU TERRITORIO HISTÓRICO

	Araba		Bizkaia		Gipuzkoa	
	Tasa	Razón	Tasa	Razón	Tasa	Razón
18/04	185,05	1,07	133,73	0,92	143,56	0,93
19/04	183,53	0,98	136,09	0,89	144,39	0,87
20/04	175,05	0,89	145,61	0,91	149,26	0,84
21/04	193,53	1,01	165,28	1,09	166,37	1,01
22/04	212,00	1,12	186,52	1,25	181,11	1,15
23/04	218,06	1,16	190,63	1,26	186,68	1,24
24/04	221,69	1,15	193,60	1,28	185,56	1,19

14 EGUNeko INZIDENTZIA TASA METATUA 100,000 BIZTANLEKO HERRIALDE HISTORIKOAREN ARABERA / TASA DE INCIDENCIA ACUMULADA DE 14 DÍAS POR 100,000 HABITANTES SEGÚN SU TERRITORIO HISTÓRICO

	Araba		Bizkaia		Gipuzkoa	
	Tasa	Razón	Tasa	Razón	Tasa	Razón
18/04	358,28	1,06	279,25	0,98	297,13	1,02
19/04	371,00	1,02	289,13	1,00	310,90	1,02
20/04	371,00	1,02	305,47	1,03	326,62	1,06
21/04	384,63	1,07	316,66	1,09	330,65	1,11
22/04	400,68	1,12	335,54	1,18	339,14	1,16
23/04	406,74	1,13	341,57	1,19	336,63	1,15
24/04	414,01	1,12	345,24	1,20	341,22	1,12

**AZKEN EGUNEKO KASU POSITIBO BERRIAK ADIN-TARTEKA /
NUEVOS CASOS POSITIVOS DEL ÚLTIMO DÍA POR GRUPOS DE EDAD**

24/04	Kasu positibo kopurua / Número de casos positivos	100.000 biztanleko 14 eguneko inzentzia tasa metatua/ Tasa de incidencia acumulada en 14 días por 100.000 habitantes	Tasen arrazoia/ Razón de tasas I(D)/I(D-7)
0-9	5	57,62	0,82
10-19	5	54,16	1,01
20-29	14	202,08	1,21
30-39	27	303,40	1,15
40-49	45	250,89	1,11
50-59	35	305,05	1,28
60-69	88	560,69	1,10
70-79	85	744,94	1,10
80-89	49	774,43	1,26
>=90	12	702,08	1,05

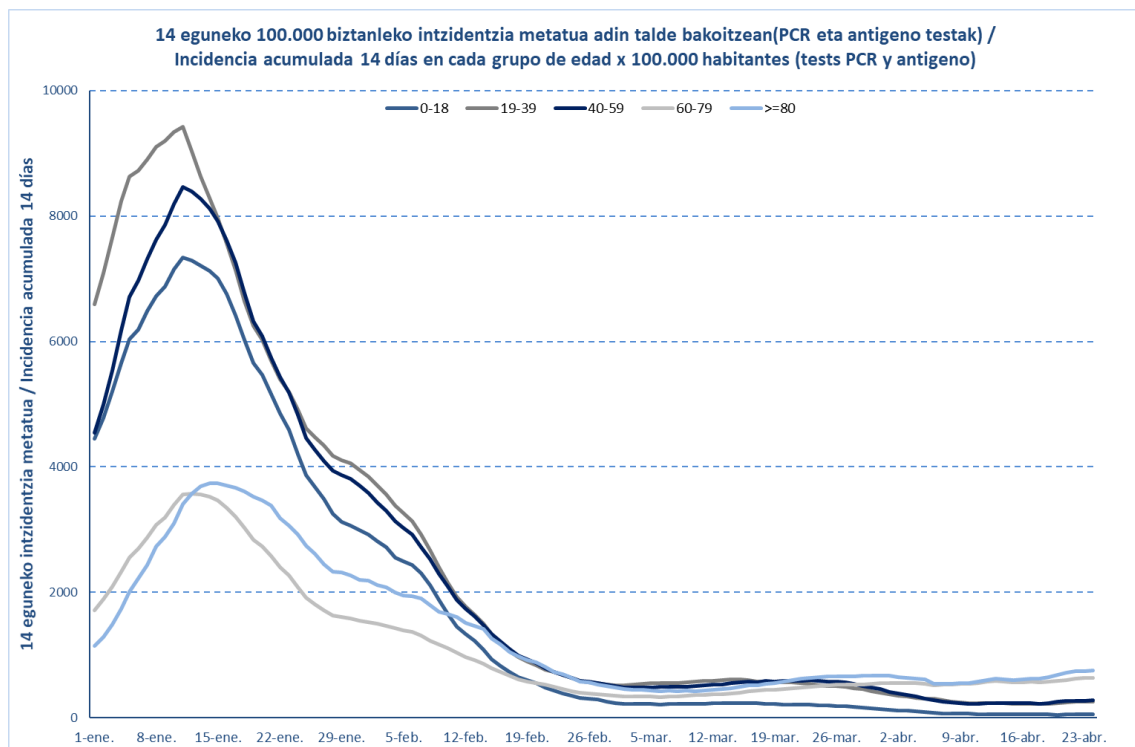

24/04	Kasu positibo kopurua / Número de casos positivos	100.000 biztanleko 14 eguneko inzentzia tasa metatua/ Tasa de incidencia acumulada en 14 días por 100.000 habitantes	Tasen arrazoia/ Razón de tasas I(D)/I(D-7)
0-2	4	159,60	0,93
3-5	1	16,17	0,75
6-12	1	22,80	0,71
13-16	0	54,71	1,00
17-18	3	64,06	1,08

**OINARRIZKO BIRSORKUNTZA TASA /
NÚMERO REPRODUCTIVO BÁSICO**

	Euskadi (%95 IC)	Araba	Bizkaia	Gipuzkoa
18/04	0,90 (0,86; 0,93)	0,98	0,86	0.90
19/04	0,91 (0,88; 0,95)	0,97	0,89	0,92
20/04	0,97 (0,93; 1,00)	0,93	0,98	0,987
21/04	1,11 (1,08; 1,15)	1,04	1,14	1,10
22/04	1,24 (1,20; 1,28)	1,15	1,29	1,21
23/04	1,24 (1,21; 1,28)	1,17	1,28	1,23
24/04	1,19 (1,16; 1,23)	1,15	1,22	1,17

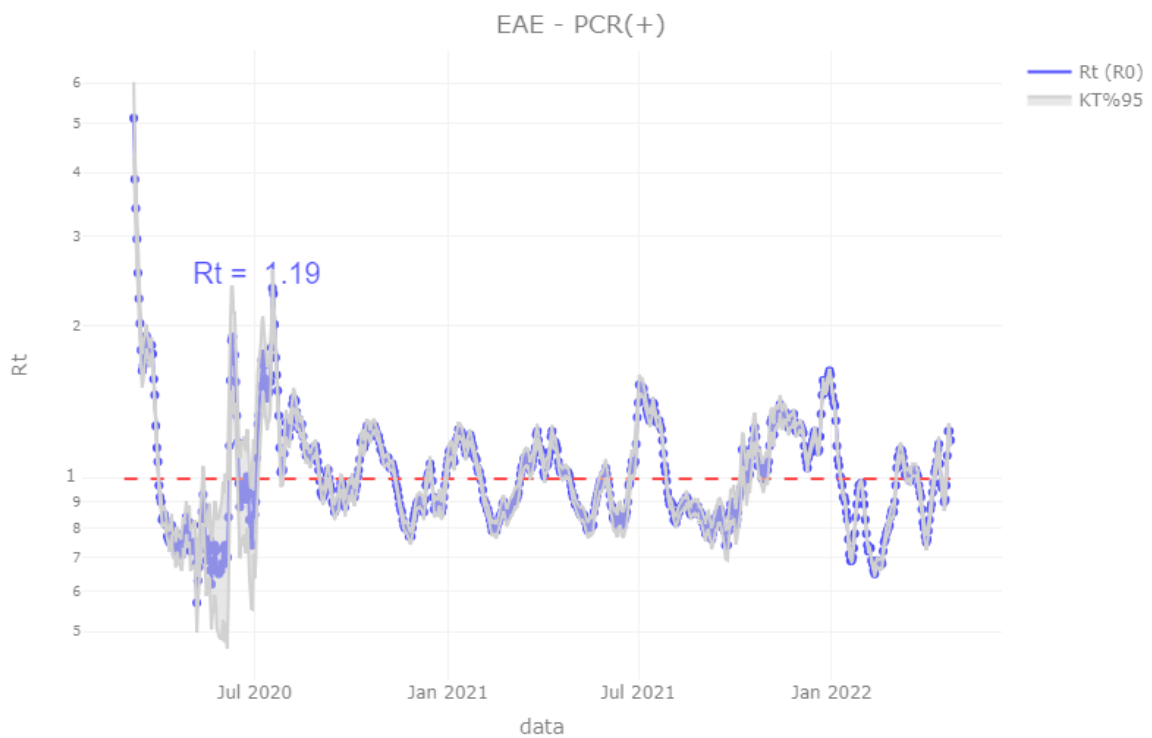

TEST DIAGNOSTIKOA EGITEKO ARRAZOA EMAITZA POSITIBOA DUTEN KASUETAN/ MOTIVO DE REALIZACIÓN DEL TEST DIAGNÓSTICO EN CASOS CON RESULTADO POSITIVO

	Kontaktua izatea / Ser contacto *	Sintomak izatea / Ser sintomáticos *	Beste arrazoi bat / Otro motivo *
18/04	6,9%	62,2%	30,9%
19/04	6,8%	64,0%	29,3%
20/04	6,3%	63,9%	29,8%
21/04	6,1%	65,4%	28,5%
22/04	6,7%	66,0%	27,2%
23/04	6,9%	65,6%	27,5%
24/04	6,5%	65,2%	28,3%

*Azken 7 egunetako emaitzen batazbestekoa / Media de los resultados de los últimos 7 días.

BALIABIDE ASISTENTZIALEN ERABILERA / UTILIZACIÓN DE LOS RECURSOS ASISTENCIALES

	ZIUn ospitaleratutak Osakidetzan/ Personas ingresadas en UCI en Osakidetza	Ospitaleratze berriak Osakidetzan/ Nuevos ingresos en planta en Osakidetza	Osakidetzan ospitaleratuta daudenak / Personas ingresadas en planta en Osakidetza
11/04	9	34	210
12/04	10	29	207
13/04	10	50	205
14/04	10	36	234
15/04	10	36	246
16/04	9	31	254
17/04	11	31	275
18/04	14	36	301
19/04	9	41	294
20/04	9	36	277
21/04	10	36	256
22/04	8	45	244
23/04	11	26	243
24/04	12	25	264

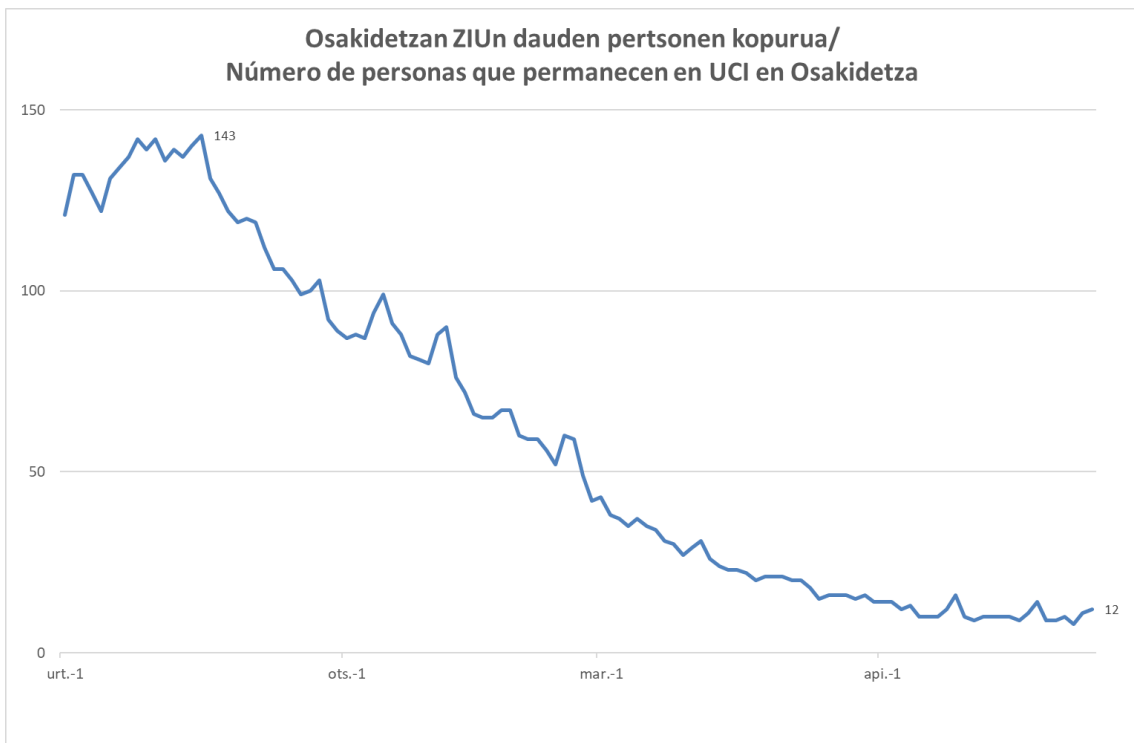
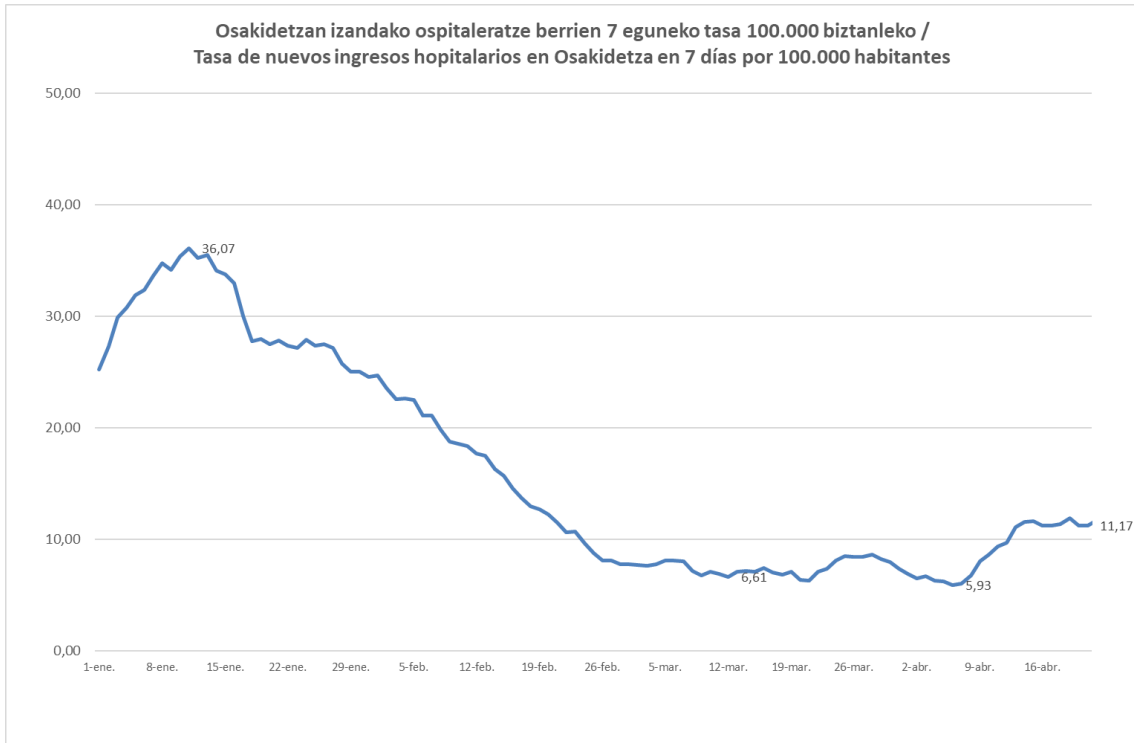

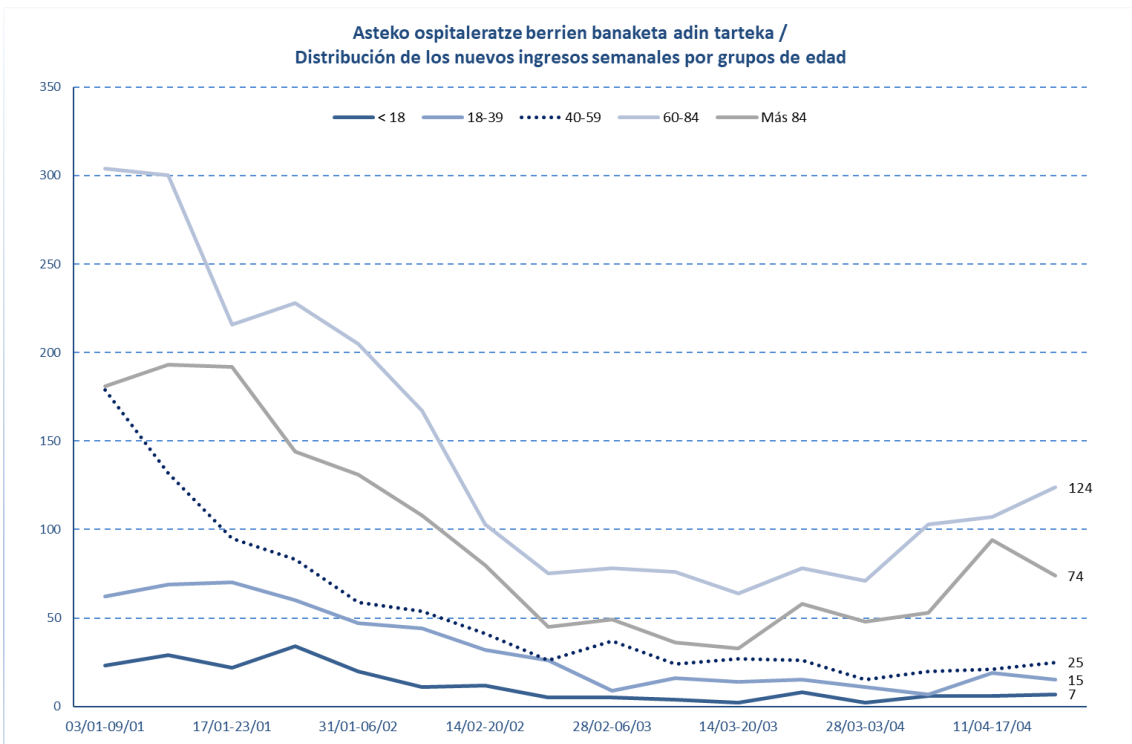
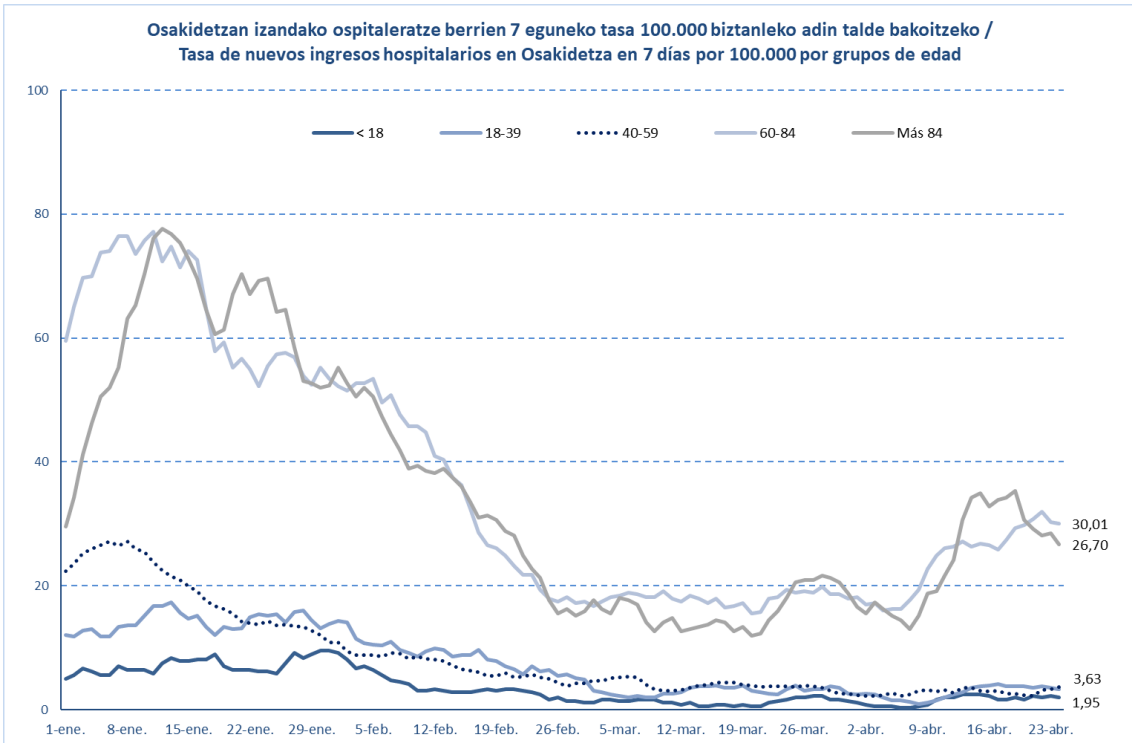

HILGARRITASUNA / LETALIDAD

Fallecimientos totales registrados en la última semana *	56
Fallecimientos por Covid registrados en la última semana *	25

Adina Edad	Hildakoak Fallecimientos**	Hilgarritasuna Letalidad
0 - 9	2	0,0%
10 - 19	1	0,0%
20 - 29	9	0,0%
30 - 39	24	0,0%
40 - 49	76	0,1%
50 - 59	203	0,2%
60 - 69	545	1,0%
70 - 79	1.263	3,3%
80 - 89	2.592	10,2%
Más de 90 edo gehiago	1.879	19,4%
GUZTIRA / TOTAL	6.629	1,0%

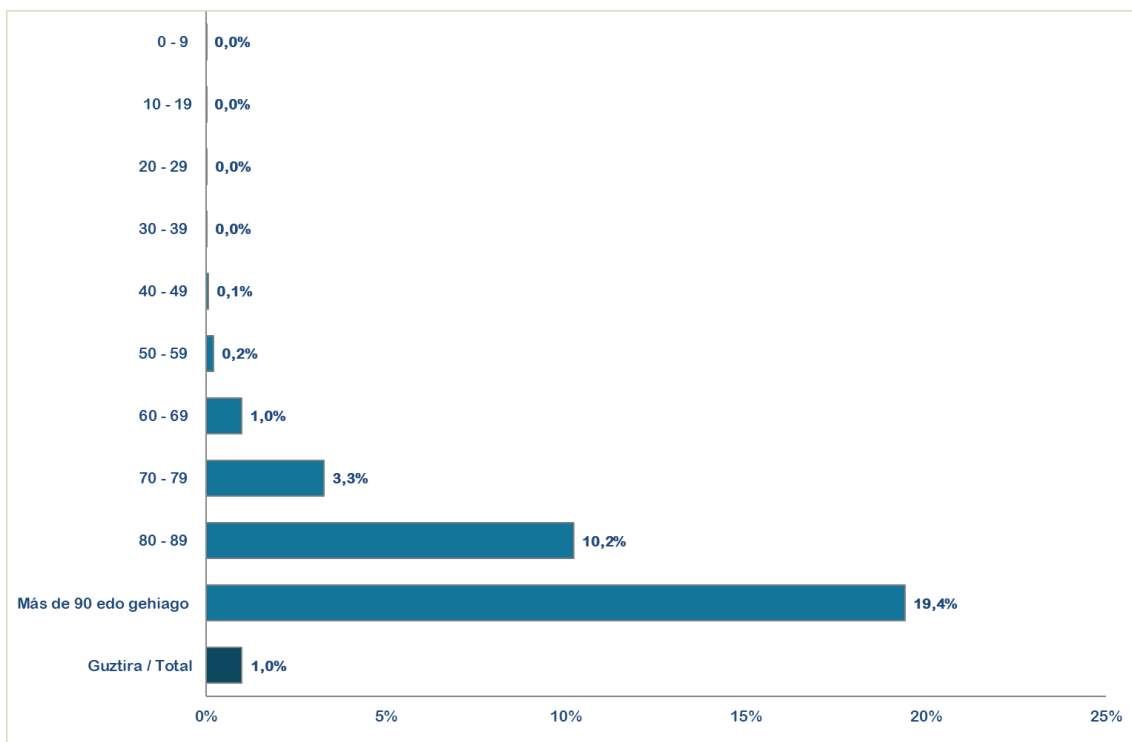

* Apirilaren 13tik 21arteko hildakoen datuak hartzen dira txosten honetan jai egunak direla eta. Debido a la festividad, en el informe se incluyen los datos de fallecidos del 13 al 21 de abril.

**Test positibodunen azken bi hilabeteetako heriotzak hartzen dira kontutan. / Se incluyen los fallecimientos de personas con test positivas en los últimos dos meses.

14 eguneko 100.000 biztanleko intzidentzia metatua Euskadin (PCR eta antígeno testak) /
Incidencia acumulada 14 días en Euskadi x 100.000 habitantes (tests PCR y de antígeno)

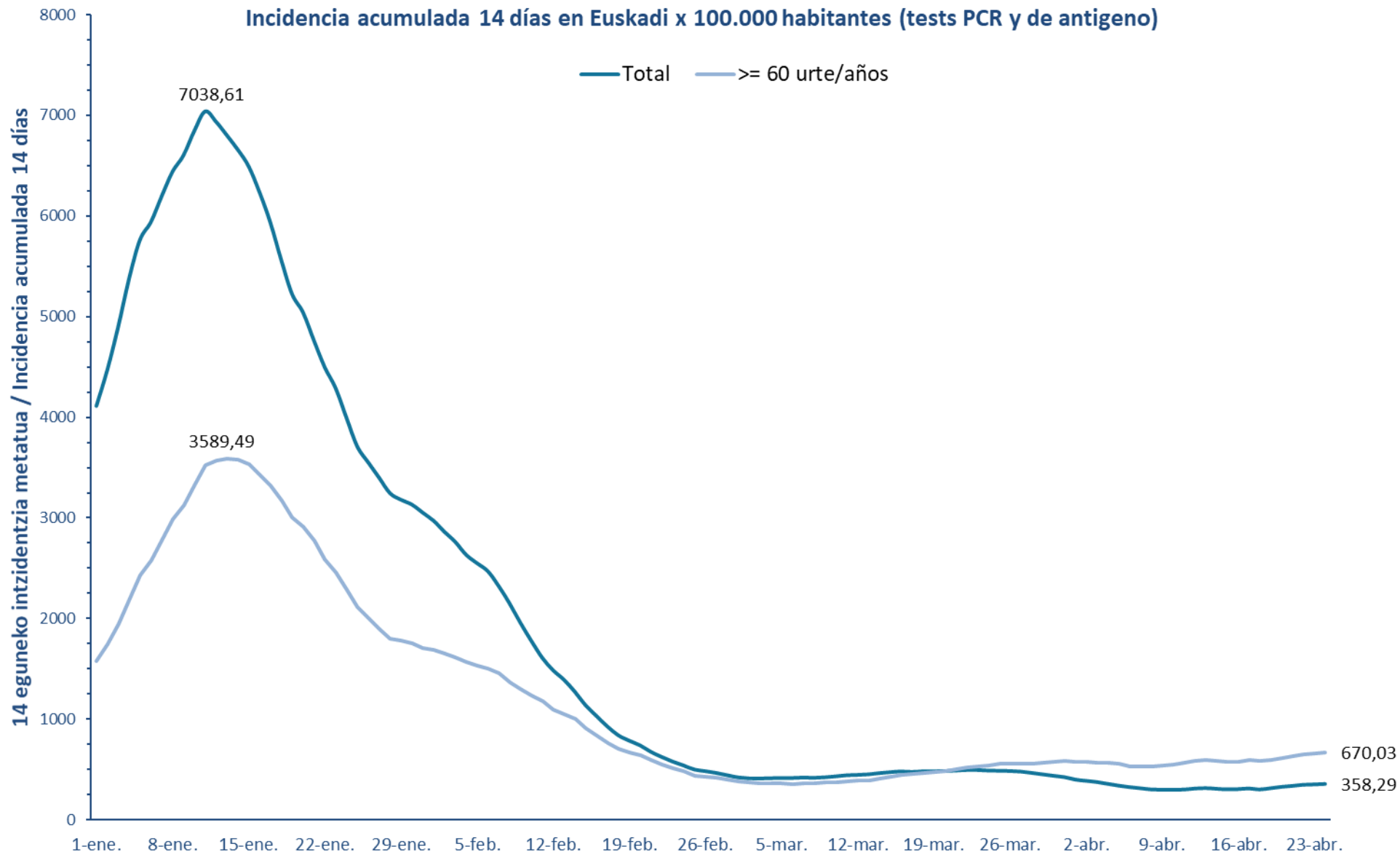

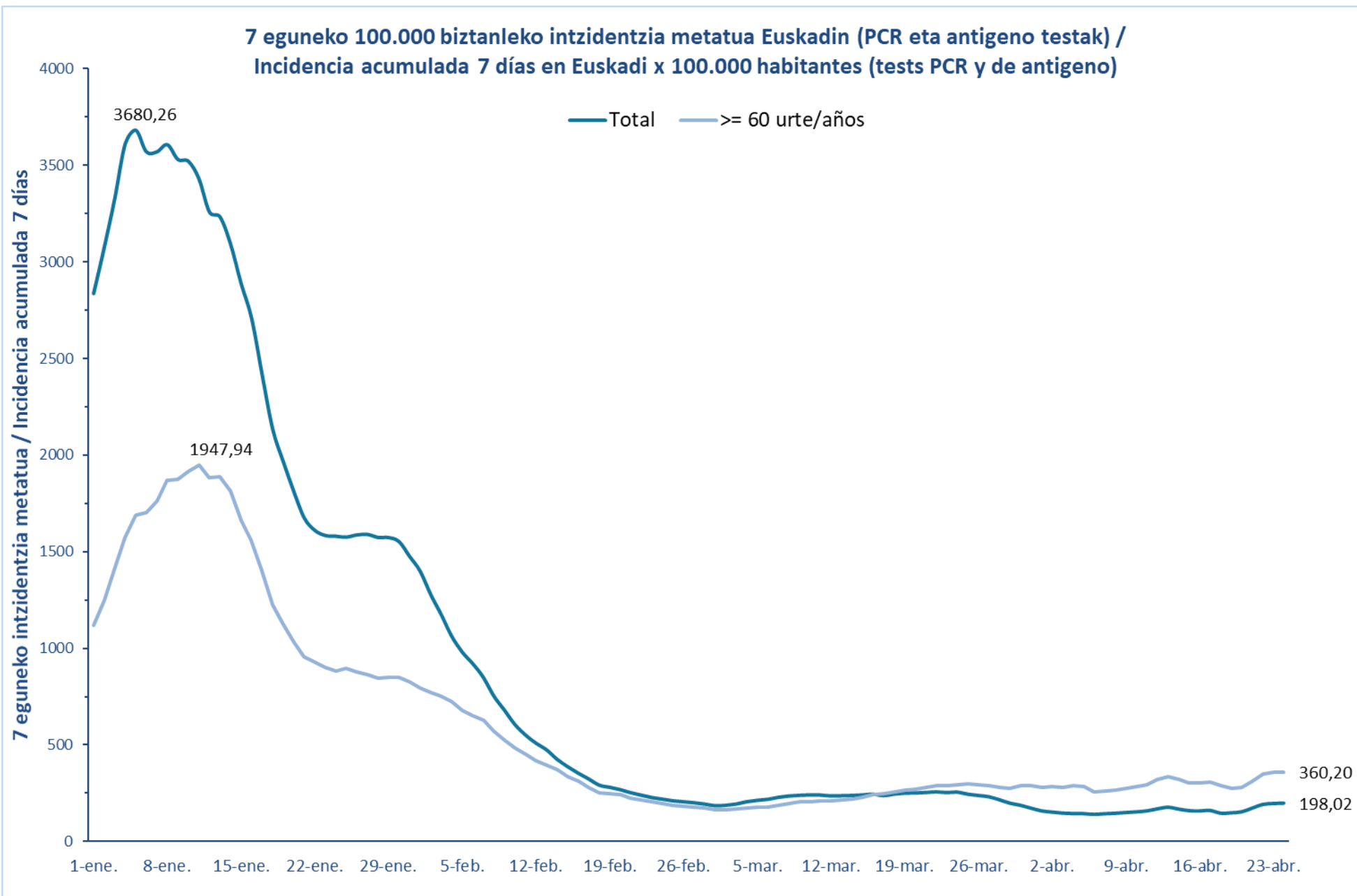

14 eguneko 100.000 biztanleko intzidentzia metatua Lurralde Historiko bakoitzean (PCR eta antigeno testak) /
Incidencia acumulada 14 días en cada Territorio Histórico x 100.000 habitantes (tests PCR y de antígeno)

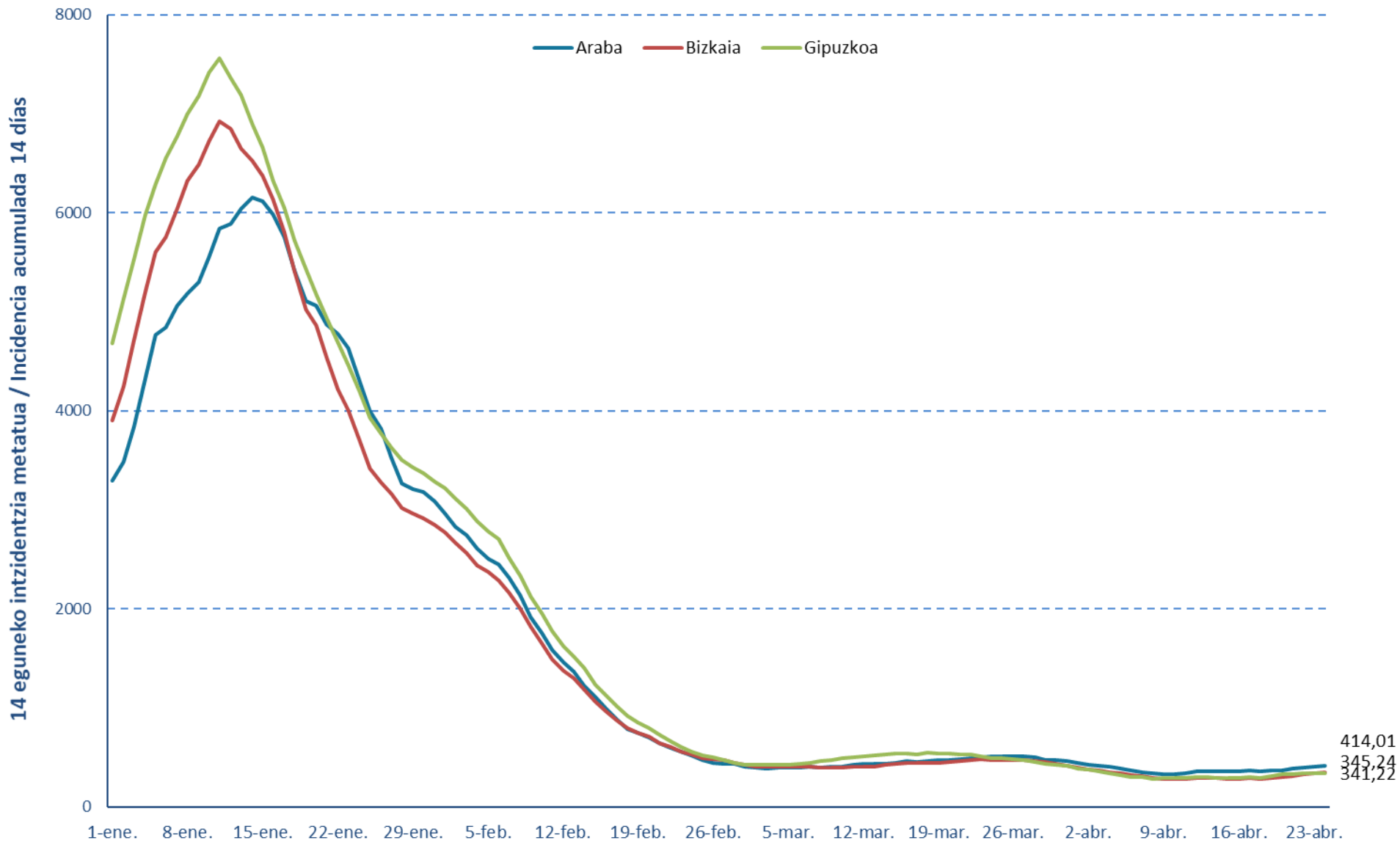

7 eguneko 100.000 biztanleko intzidentzia metatua Lurralde Historiko bakoitzean (PCR testak) /
Incidencia acumulada 7 días en cada Territorio Histórico x 100.000 habitantes (test PCRs)

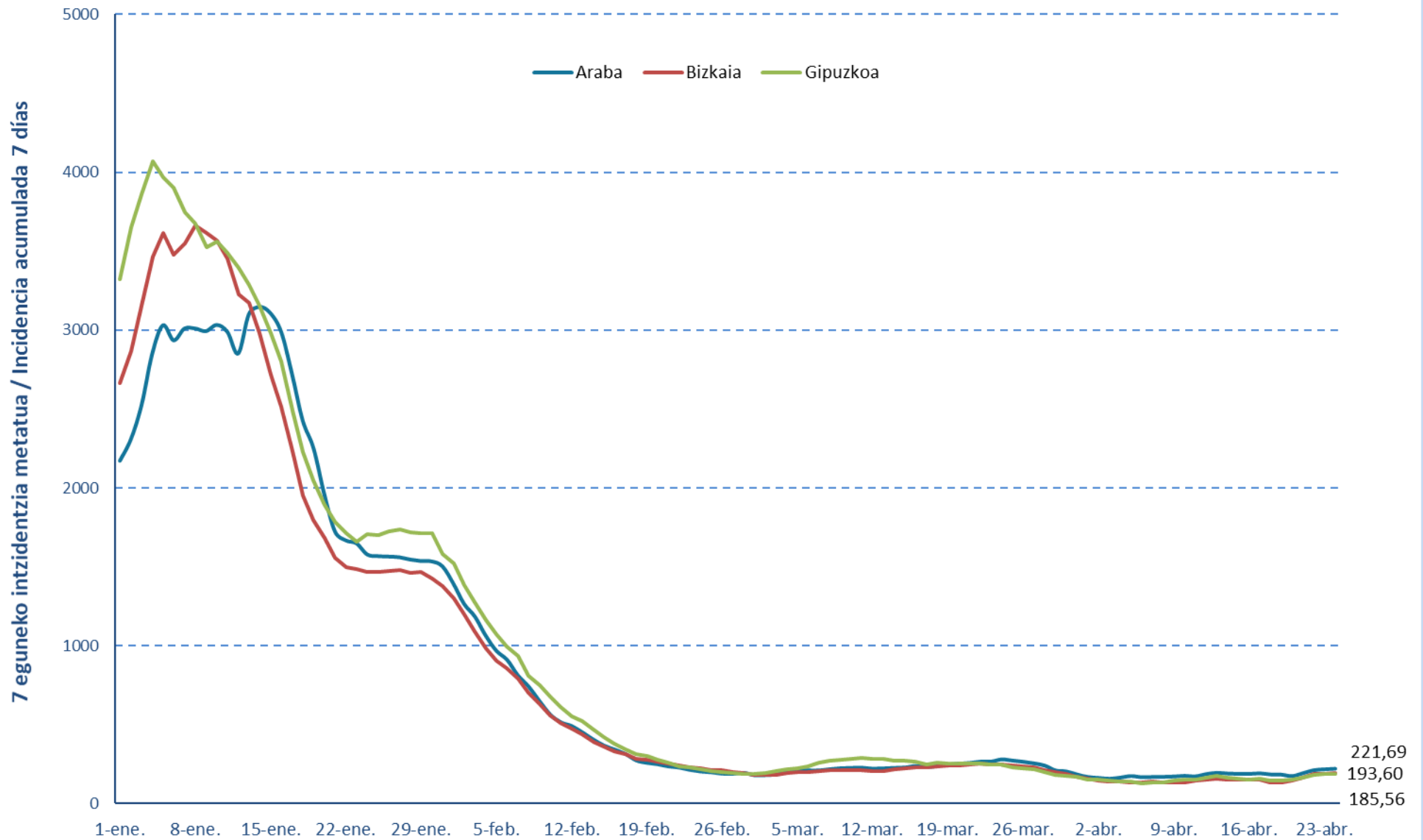

Euskadiko 14 eguneko inzidentzia tasen arrazoiaren bilakaera/ Evolución de la razón de tasas de 14 días en Euskadi

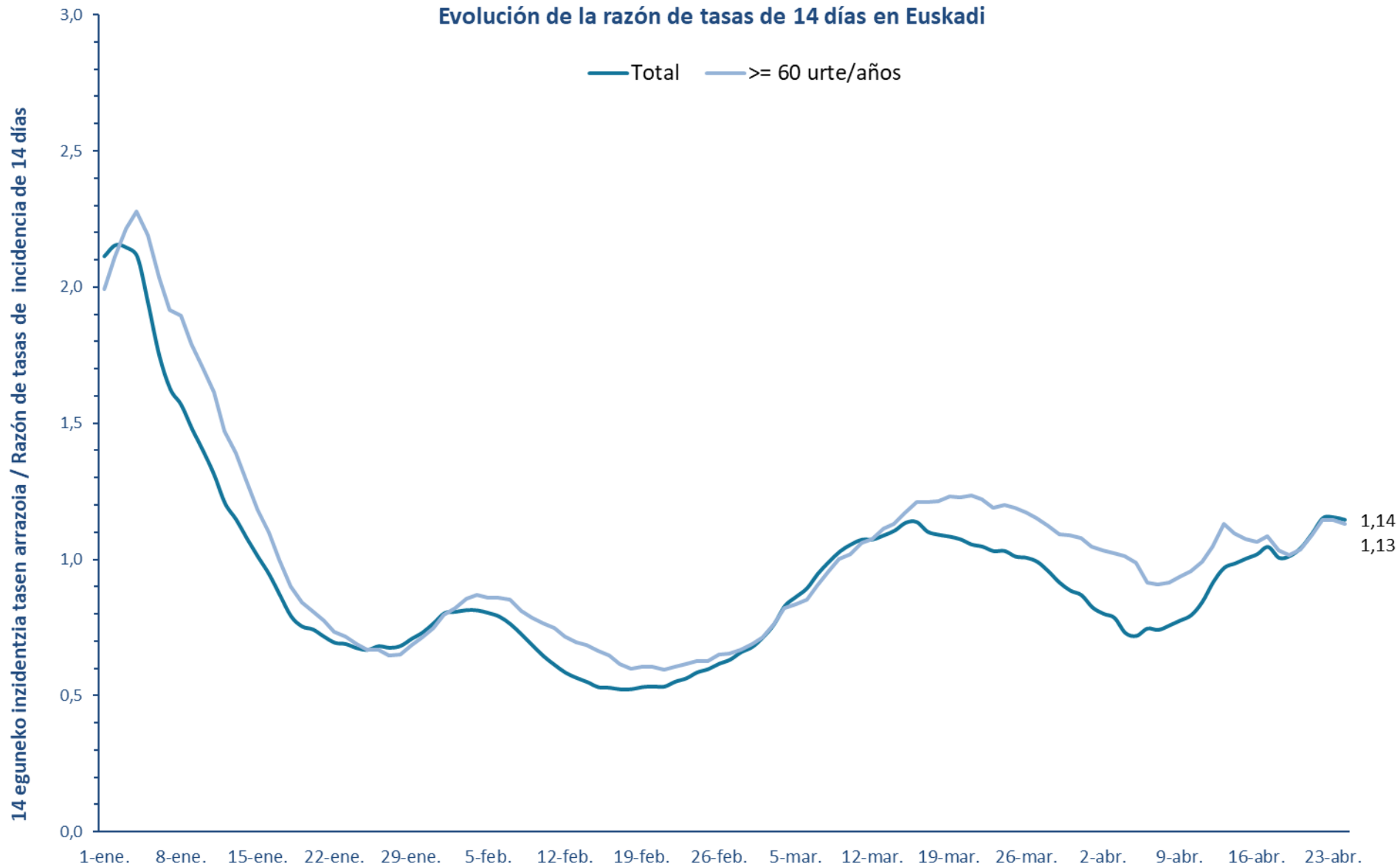

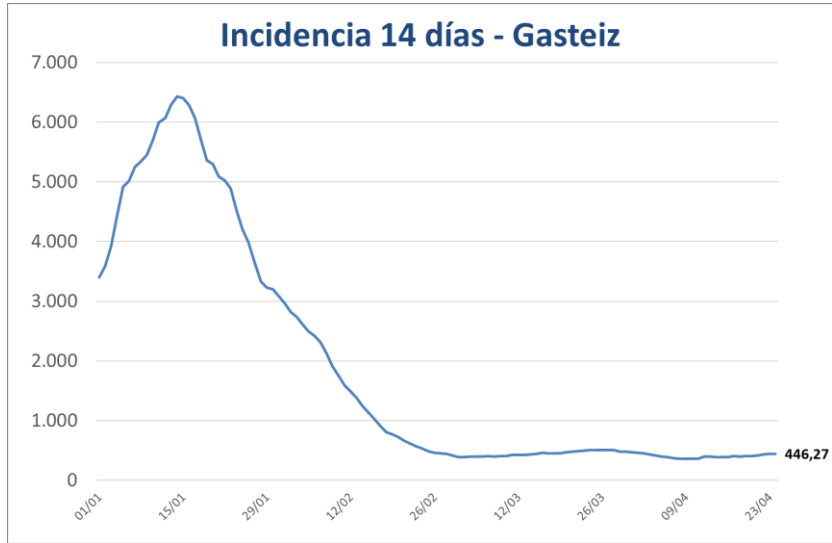

PCR POSITIBO BERRIAK EUSKADIKO UDALERRIETAN /
NUEVOS POSITIVOS PCR EN LOS MUNICIPIOS DE EUSKADI

UDALERRIA / MUNICIPIO	18/04	19/04	20/04	21/04	22/04	23/04	24/04	Tasa	I(D)/I(D-7)
Agurain/Salvatierra	1	3	2	2	5	1	0	421,94	1,83
Alegría-Dulantzi	0	1	0	3	3	0	1	352,90	1,00
Amurrio	1	3	0	2	3	3	2	211,68	1,29
Añana	0	0	0	0	0	0	0	1142,86	0,40
Aramaio	1	1	0	0	0	0	0	133,78	-
Armiñón	0	3	0	0	0	0	0	1339,29	-
Arraia-Maeztu	0	0	0	1	1	1	0	754,72	2,00
Arratzua-Ubarrundia	0	0	0	0	0	0	0	660,38	1,00
Artziniega	0	1	0	0	0	0	0	107,41	1,00
Asparrena	0	0	0	0	0	0	0	181,05	0,75
Ayala/Aiara	2	1	0	0	0	0	0	137,32	4,00
Baños de Ebro/Mañueta	0	0	0	1	0	0	0	323,62	-
Barrundia	0	0	0	0	0	0	0	323,28	1,00
Berantevilla	0	0	0	0	1	0	0	199,20	-
Bernedo	0	0	0	1	0	0	0	553,51	1,50
Campezo/Kanpezu	2	2	0	0	0	0	0	454,96	5,00
Elburgo/Burgelu	0	1	1	0	1	0	0	611,62	4,00
Elciego	0	0	0	2	0	0	0	194,74	0,50
Elvillar/Bilar	0	0	0	0	0	0	0	579,71	1,00
Erriberagoitia/Ribera Alta	0	0	0	1	0	0	0	113,90	1,00
Harana/Valle de Arana	0	0	0	0	0	0	0	0,00	-
Iruña Oka/Iruña de Oca	1	2	0	2	1	0	0	198,08	1,00
Iruraz-Gauna	0	0	0	0	3	0	0	886,52	2,50
Kripan	0	0	0	0	0	0	0	0,00	-
Kuartango	0	0	0	0	0	0	0	1015,23	1,00
Labastida/Bastida	0	0	0	0	0	0	0	62,58	0,50
Lagrán	0	0	0	0	0	0	0	0,00	0,00
Laguardia	0	1	2	1	0	1	3	522,19	-
Lanciego/Lantziego	0	0	2	0	0	0	0	273,60	2,00
Lantarón	0	0	0	1	0	0	0	103,95	-
Lapuebla de Labarca	0	0	0	0	2	0	0	231,21	-
Laudio/Llodio	5	4	8	6	1	3	3	381,03	1,01
Legutio	1	0	3	0	0	0	0	202,22	4,00
Leza	0	0	0	2	0	0	0	921,66	1,00
Moreda de Álava/Moreda Araba	0	0	0	0	0	0	0	0,00	-
Navaridas	0	0	0	0	0	1	0	450,45	-
Okondo	0	0	0	0	0	1	0	84,96	1,00

Oyón-Oion	0	0	0	0	0	0	0	28,03	0,25
Peñacerrada-Urizaharra	0	1	0	0	0	0	0	311,53	-
Ribera Baja/Erribera Beitia	0	0	1	0	0	1	0	127,23	2,00
Samaniego	0	0	0	0	2	0	0	684,93	-
San Millán/Donemiliaga	0	0	0	0	1	0	0	546,45	1,33
Urkabustaiz	1	2	1	0	0	0	0	414,36	1,50
Valdegovía/Gaubea	0	3	0	0	0	0	0	534,76	2,00
Villabuena de Álava/Eskuernaga	0	0	0	0	0	0	0	0,00	-
Vitoria-Gasteiz	63	85	103	105	108	55	65	446,27	1,11
Yécora/Iekora	0	0	0	0	0	0	1	380,23	-
Zalduondo	0	0	0	0	0	0	0	0,00	-
Zambrana	0	0	0	0	1	0	0	228,31	1,00
Zigoitia	0	4	1	2	0	1	0	766,28	1,17
Zuia	2	1	0	0	0	1	0	426,44	0,33
ARABA	80	119	124	132	133	69	75	414,01	1,12

Abadiño	0	2	4	3	2	2	0	222,98	2,13
Abanto y Ciérvana-Abanto Zierbena	0	4	3	2	9	2	0	414,67	1,39
Ajangiz	0	0	0	0	0	0	0	214,59	1,00
Alonsotegi	1	1	1	0	0	2	0	203,67	1,20
Amorebieta-Etxano	2	3	3	2	1	3	1	171,65	1,10
Amoroto	0	0	0	0	0	0	0	0,00	-
Arakaldo	0	0	0	0	0	0	0	0,00	-
Arantzazu	0	1	0	1	0	0	0	479,62	2,00
Areatza	0	0	0	0	0	0	0	79,49	1,00
Arrankudiaga	1	0	0	0	0	2	0	395,65	2,00
Arratzu	0	0	0	0	0	0	0	0,00	-
Arrieta	0	0	0	0	0	0	0	0,00	-
Arrigorriaga	0	3	4	3	3	2	1	243,78	1,07
Artea	0	0	0	1	0	2	0	534,05	4,00
Artzentales	0	0	0	0	1	0	0	561,80	1,00
Atxondo	0	1	0	0	0	0	1	145,67	2,00
Aulesti	0	1	1	1	0	0	0	469,48	-
Bakio	0	2	1	1	2	0	0	359,58	0,83
Balmaseda	1	3	3	0	1	1	0	195,49	1,67
Barakaldo	7	41	47	40	42	18	22	361,60	1,07
Barrika	0	1	0	0	0	0	0	2955,97	0,90
Basauri	6	9	9	10	8	5	5	251,57	1,16
Bedia	0	0	0	0	0	0	0	93,02	1,00
Berango	0	0	0	1	1	0	1	175,11	0,81
Bermeo	2	3	4	5	6	3	0	231,61	1,05
Berriatua	0	0	0	0	0	0	0	160,77	1,00
Berriz	0	0	2	1	1	0	0	286,28	1,18

Bilbao	64	125	171	136	124	81	59	389,01	1,18
Busturia	0	1	0	1	0	1	1	363,64	1,50
Derio	0	6	5	3	4	0	0	369,95	1,63
Dima	0	1	0	0	0	0	0	135,50	2,00
Durango	4	3	5	6	10	3	2	170,16	1,13
Ea	0	0	0	2	1	1	0	711,74	3,00
Elantxobe	0	0	0	0	0	0	0	0,00	-
Elorrio	0	1	2	2	1	2	2	187,37	1,27
Erandio	1	5	13	4	4	2	4	266,11	1,12
Ereño	0	0	0	0	0	0	0	0,00	-
Ermua	2	5	5	3	3	5	3	310,01	1,00
Errigoiti	0	0	0	0	0	0	0	0,00	-
Etxebarri	0	4	1	2	2	3	2	199,39	1,05
Etxebarria	0	0	0	0	0	0	0	282,49	0,67
Forua	0	0	0	0	1	0	0	326,09	1,00
Fruiz	0	0	0	0	0	0	0	0,00	-
Galdakao	4	5	6	9	12	6	6	282,03	1,38
Galdames	0	0	2	0	0	0	1	476,19	4,00
Gamiz-Fika	0	0	0	0	0	0	0	145,14	1,00
Garai	0	0	0	0	0	0	0	626,96	1,00
Gatika	0	0	1	1	0	0	0	239,81	1,00
Gautegiz Arteaga	0	0	0	0	0	0	0	114,68	0,50
Gernika-Lumo	3	15	1	9	5	2	2	350,65	1,16
Getxo	13	27	29	30	31	18	13	385,23	1,17
Gizaburuaga	0	0	0	0	0	0	0	0,00	-
Gordexola	0	1	0	0	0	0	1	233,24	1,00
Gorliz	1	3	1	1	1	1	0	165,04	2,00
Güeñes	2	5	15	1	4	1	0	665,46	1,76
Ibarrangelu	0	1	1	0	0	1	0	732,06	2,50
Igorre	1	2	0	0	1	0	0	260,42	0,69
Ispaster	0	0	1	1	2	2	0	1056,80	0,67
Iurreta	1	0	0	0	0	0	1	164,88	1,20
Izurtza	0	1	0	0	0	0	0	393,70	-
Karrantza Harana/Valle de Carranza	1	2	1	1	1	0	0	251,44	2,33
Kortezubi	0	0	0	0	0	0	0	0,00	0,00
Lanestosa	0	0	0	0	0	0	0	0,00	0,00
Larrabetzu	0	0	0	2	1	0	0	190,29	2,00
Laukiz	0	0	0	1	0	0	0	320,26	1,33
Leioa	2	14	13	15	8	7	5	303,69	1,59
Lekeitio	1	3	5	3	1	1	1	372,77	1,42
Lemoa	0	0	0	0	0	2	0	113,28	0,80
Lemoiz	0	0	1	0	0	1	0	303,03	2,00
Lezama	0	0	0	0	0	0	0	41,60	0,25

Loiu	1	2	0	1	1	1	0	354,14	2,00
Mallabia	0	0	1	1	0	0	0	169,49	2,00
Mañaria	0	0	0	1	0	0	0	193,80	1,00
Markina-Xemein	0	4	3	0	0	0	1	258,35	0,81
Maruri-Jatabe	0	0	0	0	0	0	0	104,06	1,00
Mendata	1	0	0	0	0	1	0	495,05	2,00
Mendexa	0	0	0	0	1	0	0	222,22	-
Meñaka	0	1	0	0	0	0	0	136,99	-
Morga	0	1	0	0	0	0	0	239,23	-
Mundaka	0	1	0	1	0	0	1	159,74	0,75
Mungia	4	3	3	4	5	0	2	230,89	1,29
Munitibar-Arbatzegi Gerrickaitz	0	0	0	0	0	0	0	0,00	0,00
Murueta	0	0	0	0	0	0	0	0,00	-
Muskiz	1	4	1	4	0	0	0	329,26	0,62
Muxika	0	1	0	1	1	0	0	339,90	2,50
Nabarniz	0	0	0	0	0	0	0	0,00	-
Ondarroa	2	0	0	1	3	0	1	272,16	0,68
Orozko	0	3	1	1	5	0	1	622,03	1,70
Ortuella	0	5	5	5	5	0	1	528,91	1,29
Otxandio	0	2	1	0	0	0	1	297,18	4,00
Plentzia	0	0	0	0	2	1	0	331,64	0,71
Portugalete	13	30	33	26	17	14	5	494,78	1,30
Santurtzi	4	26	21	22	12	8	2	400,78	0,92
Sestao	3	9	5	13	12	3	2	360,65	1,03
Sondika	1	0	8	8	4	0	0	553,59	3,57
Sopela	1	6	3	8	4	1	2	504,78	0,99
Sopuerta	0	2	1	0	0	0	0	152,21	0,67
Sukarrieta	0	0	0	0	0	0	0	0,00	-
Trucios-Turtzioz	0	2	0	0	18	0	0	4093,57	21,00
Ubide	0	0	0	0	0	0	0	0,00	-
Ugao-Miraballes	1	0	1	0	0	0	0	97,70	1,33
Urduliz	0	3	1	2	0	0	0	262,36	1,18
Urduña/Orduña	0	1	0	0	0	2	1	119,67	0,63
Valle de Trápaga-Trapagaran	1	6	6	2	6	3	1	442,18	1,21
Zaldibar	0	2	0	2	0	1	0	197,89	3,00
Zalla	0	1	2	0	2	2	0	179,66	1,15
Zamudio	0	0	0	1	1	0	0	124,11	1,33
Zaratamo	0	1	1	0	0	0	0	182,48	1,50
Zeanuri	0	0	1	0	0	0	0	81,10	1,00
Zeberio	0	0	2	0	0	2	0	556,59	3,00
Zierbena	0	2	0	0	1	0	0	263,68	1,00
Ziortza-Bolibar	0	0	0	0	0	0	0	0,00	-
BIZKAIA	153	423	461	408	394	221	155	345,24	1,16

Abaltzisketa	0	0	0	0	0	0	0	0,00	-
Aduna	0	0	1	0	0	0	0	209,21	-
Aia	0	0	1	3	11	1	0	934,58	6,33
Aizarnazabal	0	0	0	0	0	1	0	129,70	-
Alegia	0	1	3	0	0	0	0	275,33	5,00
Albiztur	0	0	0	0	0	0	0	0,00	-
Alkiza	0	0	0	0	0	0	0	0,00	-
Altzaga	0	0	0	0	0	0	0	0,00	-
Altzo	0	0	0	0	0	0	0	252,53	1,00
Amezketza	0	1	0	0	0	0	0	107,87	1,00
Andoain	2	7	10	7	11	4	2	410,33	1,85
Anoeta	0	0	2	0	1	0	0	236,74	1,00
Antzuola	0	0	1	2	1	0	0	465,98	1,25
Arama	0	0	0	0	0	0	0	975,61	0,67
Aretxabaleta	1	2	7	4	2	0	1	547,91	1,34
Arrasate/Mondragón	3	9	12	9	11	2	9	437,20	1,51
Asteasu	0	0	0	0	0	0	0	131,75	0,50
Astigarraga	1	3	0	3	1	0	0	269,27	1,06
Ataun	1	0	0	1	0	0	0	117,16	2,00
Azkoitia	0	2	0	2	1	2	1	167,20	1,05
Azpeitia	5	8	1	2	5	2	0	293,56	1,15
Baliarrain	0	0	0	0	0	0	0	0,00	-
Beasain	2	4	3	2	5	1	1	267,24	0,97
Beizama	0	0	0	0	0	0	0	0,00	-
Belauntza	0	0	0	0	0	0	0	0,00	-
Berastegi	0	1	0	0	0	2	1	465,98	1,67
Bergara	6	6	5	9	8	1	8	526,88	1,16
Berrobi	0	0	0	0	0	0	0	0,00	-
Bidania-Goiatz	0	0	0	0	0	0	0	0,00	-
Deba	0	5	1	0	0	0	0	202,32	1,10
Donostia / San Sebastián	32	64	73	62	53	42	35	370,70	0,99
Eibar	0	12	19	6	5	6	7	404,49	1,28
Elduain	0	0	0	0	0	0	0	0,00	-
Elgeta	0	0	2	0	0	0	0	356,82	0,50
Elgoibar	1	8	6	6	2	8	2	386,51	3,38
Errenteria	5	18	11	5	6	8	10	279,21	1,01
Errezil	0	0	0	0	0	0	0	0,00	-
Eskoriatza	1	0	0	1	2	2	1	169,45	2,33
Ezkio-Itsaso	0	1	0	0	0	0	0	783,70	0,63
Gabiria	0	0	2	0	0	0	0	380,23	-
Gaintza	0	0	0	0	0	0	0	0,00	-
Gaztelu	0	0	0	0	0	0	0	0,00	-
Getaria	0	1	1	2	2	0	0	317,01	1,80

Hernani	1	2	1	2	5	3	4	170,00	0,90
Hernalde	0	0	0	0	1	0	0	311,53	-
Hondarribia	5	6	5	5	7	1	3	382,04	1,14
Ibarra	1	1	1	1	2	0	0	406,80	1,31
Idiazabal	1	0	0	5	1	2	0	727,74	1,42
Ikaztegieta	0	0	0	0	0	0	0	0,00	0,00
Irun	9	19	17	12	12	10	13	289,15	0,94
Irura	0	0	1	0	1	0	0	163,31	3,00
Itsasondo	0	0	0	0	1	1	0	740,74	1,25
Larraul	0	0	0	0	0	0	0	0,00	-
Lasarte-Oria	4	10	9	6	12	1	2	388,72	1,10
Lazkao	0	3	1	2	0	2	1	378,66	1,22
Leaburu	0	0	1	0	0	0	0	271,74	-
Legazpi	5	10	11	3	2	4	0	1151,63	0,98
Legorreta	0	1	0	0	0	0	0	269,36	1,33
Leintz Gatzaga	0	0	0	0	1	1	0	884,96	-
Lezo	0	0	3	0	1	0	1	197,14	1,09
Lizartza	0	2	1	0	0	0	0	771,60	0,83
Mendaro	0	0	0	2	0	0	0	149,85	0,50
Mutiloa	0	0	0	0	0	0	0	0,00	0,00
Mutriku	0	0	1	1	2	0	1	188,18	1,25
Oiartzun	1	0	5	0	3	0	1	223,37	0,64
Olaberria	0	0	0	0	1	0	1	210,53	-
Oñati	4	3	5	5	1	0	1	316,71	1,38
Ordizia	3	6	0	0	5	4	1	338,07	1,21
Orendain	0	0	0	0	0	0	0	0,00	-
Orexa	0	0	0	0	0	0	0	0,00	-
Orio	1	0	0	6	2	1	0	229,25	1,08
Ormaiztegi	0	0	0	2	2	0	0	399,36	2,50
Pasaia	0	7	8	5	3	2	2	313,03	1,02
Segura	0	0	0	0	0	0	0	67,75	0,20
Soraluze-Placencia de las Armas	1	0	0	0	1	0	0	286,61	0,50
Tolosa	0	7	8	2	6	0	4	198,09	1,03
Urnieta	0	0	1	0	1	1	1	162,02	1,11
Urretxu	4	12	8	7	0	7	3	702,27	3,20
Usurbil	1	2	1	0	2	0	0	276,60	0,89
Villabona	0	2	2	1	2	1	1	330,15	1,73
Zaldibia	0	0	1	0	2	1	0	305,62	2,50
Zarautz	2	12	7	4	4	3	6	314,07	1,26
Zegama	0	0	0	0	0	0	0	0,00	0,00
Zerain	0	0	0	1	0	0	1	716,85	-
Zestoa	1	0	0	0	0	0	1	105,79	0,80
Zizurkil	0	0	0	0	0	0	0	136,71	0,67

Zumaia	0	3	9	3	1	0	1	280,48	1,08
Zumarraga	3	4	7	11	1	7	2	540,20	2,08
GIPUZKOA	107	265	275	212	212	134	129	341,22	1,12
OTROS	6	15	6	10	17	2	6		

*14 eguneko tasa 100.000 biztanleko. Tasak kalkulatzeko EUSTATen Biztanleen Udal-Erroldaren Estatistikan 2021eko urtarrilaren 1erako argitaratutako biztanleria hartzen da. / Tasa de 14 días por 100.000 habitantes. Las tasas se calculan con respecto a la población publicada por EUSTAT en la Estadística Municipal de Habitantes para el 1 de enero del 2021. https://eu.eustat.eus/bankupx/pxweb/eu/DB/-/PX_010154_cepv1_ep10b.px

** Inzidentzia tasen arrazoiak $-I(D)/I(D-7)$ - gaurko 14 eguneko inzidentzia metatuaren tasa duela astebeteko 14 eguneko inzidentzia metatuaren tasarekin konparatzen du. Tasen arrazoiaren balioa 1en azpitik dagoenean inzidentzia tasak behera egin duela esan nahi du. Duela astebeteko inzidentzia tasa zero den kasuetan “-“ agertzen da. / La razón de tasas de incidencia $-I(D)/I(D-7)$ - compara la tasa de incidencia acumulada en 14 días a fecha de hoy, con la tasa de incidencia acumulada en 14 días de hace una semana. En caso de que el valor de la ratio sea un valor por debajo de 1, significa que la incidencia ha disminuido. Cuando la tasa de incidencia de hace una semana es cero se indica con “-“.

+ Semaforoa 14 eguneko inzidentzia tasaren arabera: berdez < 60, horiz 60-99,99 bitartean, laranja 100-149,99 bitartean eta gorri >=150. / Semaforo según la tasa de incidencia acumulada en 14 días en verde <60, en amarillo entre 60-99,99, en naranja entre 100-149,99 y en rojo >= 150.

**PCR POSITIBO BERRIAK EUSKADIKO OSASUN EREMUETAN /
NUEVOS POSITIVOS PCR EN LAS ZONAS DE SALUD DE EUSKADI**

Alfabetoz ordenatuta./ Ordenado alfabéticamente.

OSASUN-EREMUAK/ZONAS DE SALUD	18/04	19/04	20/04	21/04	22/04	23/04	24/04	Tasa*+	I(D)/I(D-7)**
Abetxuko	0	0	1	3	2	0	0	262,40	0,71
Aranbizkarra I	3	9	8	8	13	2	1	562,73	1,15
Aranbizkarra II	5	5	3	7	6	2	2	583,56	1,22
Casco Viejo (Vitoria)	6	3	2	4	4	2	1	244,94	0,98
Gazalbide Txagorritxu	7	8	9	11	10	13	15	712,41	1,76
La Habana	3	5	8	4	3	1	2	406,61	1,09
Lakua - Arriaga	0	5	10	4	6	2	3	382,37	0,88
Lakuabizkarra	3	5	13	12	5	3	6	350,71	0,91
Llanada Alavesa	1	4	3	5	13	1	1	411,73	1,47
Montaña alavesa	2	2	0	2	1	1	0	628,37	1,75
Norte-Villarreal	1	2	4	0	0	0	2	348,59	1,67
Norte-Zuya	3	7	2	3	0	2	0	613,28	0,72
Olaguibel	9	9	14	13	9	6	15	409,64	1,10
Olarizu	7	9	4	5	9	4	4	454,24	1,34
Salburua	3	5	3	3	7	4	1	268,88	1,18
San Martín	8	10	10	14	22	7	4	437,46	1,02
Sansomendi	1	2	5	2	1	2	1	278,97	1,04
Valles Alaveses I	1	5	0	4	0	0	0	339,13	1,07
Valles Alaveses II	0	3	1	0	2	1	0	289,26	1,75
Zabalgana	5	5	4	7	7	4	5	276,95	1,01
Zaramaga	3	8	9	7	4	3	4	533,09	1,28
OSI ARABA	71	111	113	118	124	60	67	412,13	1,12
Rioja	0	1	4	6	4	3	4	237,18	1,86
OSI ARABAKO ERRIOXA	0	1	4	6	4	3	4	237,18	1,86
Desierto / Urban	0	3	2	5	1	2	1	308,48	1,00
La Paz	0	6	8	5	3	2	1	244,63	0,95
Lutxana	1	2	4	4	2	0	1	269,00	1,00
Rontegi	0	4	5	8	6	2	3	360,98	1,52
San Vicente	3	13	10	7	7	5	6	415,25	0,88
Sestao Kueto	1	3	1	7	2	1	2	352,01	1,20
Sestao Markonzaga	2	6	4	6	10	2	0	346,43	0,95
Zaballa C.S.	0	0	9	3	14	2	4	352,30	1,00
Zuazo	3	13	9	7	8	5	6	450,65	1,40
OSI BARAKALDO SESTAO	10	50	52	52	53	21	24	349,18	1,06
Abadiño-Elorrio-Berriz	0	6	8	9	4	4	3	231,89	1,56
Aiala	2	5	0	2	3	5	3	161,39	1,15
Amorebieta	2	3	3	2	1	3	1	161,23	1,10
Arratia	1	4	1	2	1	4	0	196,46	0,96
Arrigorriaga	2	2	7	3	2	5	0	227,62	1,50

Basauri-Ariz	3	5	5	7	5	3	5	236,82	1,13
Basauri-Kareaga	3	5	4	2	4	2	0	261,37	1,21
Bermeo	2	4	3	6	6	3	1	209,35	1,00
Durango	5	4	5	6	10	3	3	160,16	1,12
Etxebarri	0	4	1	1	2	3	2	204,48	1,05
Galdakao	4	5	6	10	13	6	6	266,35	1,40
Gernika	3	15	1	9	6	2	2	324,16	1,15
Gernikaldea	0	4	1	2	1	3	1	276,24	1,24
Lekeitio	1	5	7	7	5	4	1	459,68	1,39
Llodio	5	8	9	7	6	4	4	367,62	1,12
Markina - Xemein	0	4	3	0	0	0	1	231,52	0,79
Ondarroa	2	0	0	1	3	0	1	261,67	0,69
OSI BARRUALDE-GALDAKAO	35	83	64	76	72	54	34	241,34	1,16
Basurto	5	10	7	4	4	1	3	315,56	1,16
Begoña	3	5	10	4	5	2	2	497,63	1,18
Boluetza	3	5	5	3	6	2	4	453,00	1,42
Bombero Etxaniz	3	10	18	12	15	12	8	376,19	0,94
Casco Viejo (Bilbao)	3	2	6	5	1	2	0	243,33	1,33
Deusto	7	11	15	14	22	7	7	545,67	1,37
Gazteleku	5	10	9	15	8	5	4	443,89	1,41
Indautxu	3	2	11	6	7	0	3	271,32	1,02
Javier Sáenz de Buruaga	7	2	7	2	7	1	6	394,32	1,25
Karmelo	4	2	4	3	2	2	1	273,27	0,70
La Peña	0	4	6	4	2	3	2	373,02	1,19
Mina del Morro	1	12	8	5	3	2	1	439,26	1,48
Miribilla-La Merced	4	8	10	6	8	10	1	383,55	1,47
Otxarkoaga	1	2	3	6	0	3	1	344,19	1,22
Rekalde	1	4	17	6	2	5	4	270,02	1,15
San Adrián	0	3	4	7	3	2	1	267,70	1,04
San Ignacio	7	10	8	12	10	11	4	429,22	1,34
Santutxu-Solokoetxe	2	11	5	9	9	2	4	349,99	1,68
Txurdinaga	1	5	5	2	7	7	3	395,93	0,87
Zorroza	1	4	8	7	5	4	1	328,86	1,14
Zurbaran	2	9	7	7	4	1	2	562,27	1,20
OSI BILBAO-BASURTO	63	131	173	139	130	84	62	377,90	1,19
Abanto-Muskiz	1	7	4	7	8	2	0	347,04	0,95
Balmaseda	2	6	5	1	22	1	0	408,44	2,67
Buenavista	8	12	9	8	5	3	1	632,00	1,57
Güeñes	2	6	15	1	3	1	1	572,54	1,62
Ortuella	0	5	5	5	6	0	1	542,90	1,24
Portugalete - Centro	3	12	15	11	6	4	2	515,53	1,43
Portugalete-Repelega	2	10	13	8	9	7	2	393,74	1,05
Santurtzi-Centro-Mamariga	2	13	6	11	3	6	0	399,87	0,79
Santurtzi Kabieztes	2	11	11	8	7	2	2	349,84	0,89

Trapagaran	1	7	6	2	6	3	1	444,52	1,29
Zalla	0	3	5	0	2	2	1	195,91	1,15
OSI EZKERRALDEA ENKARTERRI CRUCES	23	92	94	62	77	31	11	421,73	1,17
Alango	1	6	7	9	7	1	1	320,20	1,03
Algorta	9	8	11	11	10	14	6	355,87	1,23
Astrabudua	0	2	7	3	2	2	2	295,80	1,41
Erandio	1	3	6	1	1	0	2	227,00	0,91
Gorliz - Plentzia	1	4	2	1	3	3	0	614,75	0,94
Las Arenas	4	19	17	13	15	7	7	420,58	1,32
Leioa	1	9	7	13	8	3	4	276,00	1,57
Mungia	4	5	5	7	6	0	2	218,44	1,13
Sopela	1	9	4	10	5	1	3	352,49	0,99
Txorierrri	2	8	13	13	10	1	0	338,21	1,88
OSI URIBE	24	73	79	81	67	32	27	338,08	1,19
Arrasate	4	10	13	9	10	2	9	390,05	1,51
Bergara	6	6	8	11	9	1	8	508,17	1,10
Oñati	4	3	5	5	1	0	1	305,47	1,38
Valle de Leniz	2	2	6	5	5	3	2	393,36	1,61
OSI ALTO DEBA	16	21	32	30	25	6	20	407,80	1,33
Dumboa	7	9	5	5	6	6	6	235,20	1,01
Hondarribia	5	6	6	5	6	0	4	363,49	1,14
Irun - Centro	4	11	11	7	6	5	6	277,14	0,90
OSI BIDASOA	16	26	22	17	18	11	16	280,36	0,99
Deba	0	5	2	1	2	0	1	205,01	1,22
Eibar	0	6	13	3	3	4	4	359,08	1,35
Elgoibar	2	8	6	8	3	8	2	318,98	1,41
Ermua	2	5	6	4	4	5	3	301,62	1,02
Torrekua	0	5	6	3	2	2	3	397,96	1,11
OSI DEBABARRENA	4	29	33	19	14	19	13	319,43	1,22
Aiete	1	5	8	4	4	2	2	369,00	1,07
Alza-Roteta	6	1	5	1	8	4	0	199,03	0,83
Amara Berri	5	16	11	11	8	13	11	409,19	0,99
Amara Centro	1	6	3	6	6	3	5	411,31	1,08
Beraun - Errenteria	2	8	3	0	2	2	5	249,80	0,83
Bidebieta	1	0	2	3	5	2	0	249,76	1,20
Egia	0	3	10	4	7	4	2	358,45	1,20
Gros	7	13	15	9	7	1	6	371,47	1,01
Hernani - Urnieta - Astigarraga	2	5	2	5	6	4	5	181,66	0,95
Intxaurrenondo	2	6	5	7	1	2	1	359,27	1,14
Iztietia - Errenteria	3	11	8	5	4	6	5	287,31	1,17
Lasarte - Usurbil	5	12	10	6	15	1	2	349,74	1,07
Lezo-San Juan	0	4	5	0	1	0	1	245,96	1,50
Loiola	3	2	0	0	0	1	1	163,53	0,60

Oiartzun	1	0	5	1	3	0	1	227,66	0,65
Ondarreta	4	5	8	12	3	7	5	341,62	0,97
Parte Vieja	2	5	5	3	8	3	3	462,43	0,97
Pasai Antxo	0	1	2	4	2	1	2	252,53	2,43
Pasajes San Pedro	0	2	7	2	1	1	0	301,23	0,70
Zarautz – Orio - Aia	3	12	8	13	18	6	6	333,40	1,44
Zumaia - Zestoa - Getaria	1	4	10	5	3	0	2	227,29	1,21
OSI DONOSTIALDEA	49	121	132	101	112	63	65	310,80	1,03
Azkoitia	0	1	0	2	1	2	1	158,39	0,95
Azpeitia	5	8	1	2	5	2	1	275,53	1,21
Beasain	3	4	3	9	9	4	2	278,02	1,05
Lazkao	1	3	1	3	1	2	2	314,94	1,35
Legazpi	5	10	11	3	2	4	0	1096,77	0,98
Ordizia	3	6	1	0	8	6	0	318,22	1,22
Zumarraga	7	18	17	18	1	13	5	575,80	2,18
OSI GOIERRI-ALTO UROLA	24	50	34	37	27	33	11	397,43	1,25
Alegia	0	3	3	0	1	0	0	178,70	1,33
Andoain	2	7	10	7	11	4	2	396,62	1,79
Ibarra	1	4	3	1	3	2	1	369,85	1,32
Tolosa	0	7	8	2	7	0	5	196,94	1,11
Villabona	0	2	6	1	5	1	1	219,17	1,30
OSI TOLOSALDEA	3	23	30	11	27	7	9	266,77	1,38
Otros	8	11	4	13	6	2	2		

*14 eguneko tasa 100.000 biztanleko/ Tasa de 14 días por 100.000 habitantes.

** Inzidentzia tasen arrazoiak $-I(D)/I(D-7)$ - gaurko 14 eguneko inzidentzia metatuaren tasa duela astebeteko 14 eguneko inzidentzia metatuaren tasarekin konparatzen du. Tasen arrazoiaren balioa 1en azpitik dagoenean inzidentzia tasak behera egin duela esan nahi du. Duela astebeteko inzidentzia tasa zero den kasuetan “-“ agertzen da. / La razón de tasas de incidencia $-I(D)/I(D-7)$ - compara la tasa de incidencia acumulada en 14 días a fecha de hoy, con la incidencia acumulada en 14 días de hace una semana. En caso de que el valor de la ratio sea un valor por debajo de 1, significa que la incidencia ha disminuido. Cuando la tasa de incidencia de hace una semana es cero se indica con “-“.

+ Semaforoa 14 eguneko inzidentzia tasaren arabera: berdez < 60, horiz 60-99,99 bitartean, laranja 100-149,99 bitartean eta gorri >=150. / Semaforo según la tasa de incidencia acumulada en 14 días: en verde <60, en amarillo entre 60-99,99, en naranja entre 100-149,99 y en rojo >= 150.