

KORONABIRUSAREN EGOERA EPIDEMIOLOGIKOA EUSKADIN (COVID-19) -- 2022EKO MAIATZAREN 16tik 22ra arte EGIAZTATUTAKO TESTEN EMAITZAK--

SITUACIÓN EPIDEMIOLÓGICA DEL CORONAVIRUS (COVID-19) EN EUSKADI -- RESULTADOS DE TESTS VALIDADOS DEL 16 al 22 DE MAYO DE 2022--

Osasun Sailburuordetza / Viceconsejería de Salud
COVID Informazio Zerbitzua / Servicio de Información COVID



ADIERAZLE NAGUSIAK –2022/05/23 INDICADORES PRINCIPALES

Populazio orokorra – Población general

Asteko positibo kopurua / Número de positivos semanal 5.985	7 eguneko Inzidentzia metatuaren tasa / Tasa de incidencia acumulada en 7 días 272,89	7 eguneko tasen arrazoia / Razón de tasas en 7 días 0,87
14 eguneko Inzidentzia metatuaren tasa / Tasa de incidencia acumulada en 14 días 588,14	14 eguneko tasen arrazoia/ Razón de tasas en 14 días 0,97	

60 urtez gorakoen populazioa – Población de 60 o más años

Asteko positibo kopurua / Número de positivos semanal 3.640	7 eguneko inzidentzia metatuaren tasa / Tasa de incidencia acumulada en 7 días 528,25	7 eguneko tasen arrazoia / Razón de tasas en 7 días 0,89
14 eguneko inzidentzia metatuaren tasa / Tasa de incidencia acumulada en 14 días 1.121,66	14 eguneko tasen arrazoia/ Razón de tasas en 14 días 0,98	

IMPACTO EN EL SISTEMA SANITARIO

Ospitaleratu kopurua / Número de personas ingresadas en planta 381	ZIUn ospitaleratu kopurua/ Número de personas ingresadas en UCI 11
---	---

FALLECIMIENTOS

Covid-aren ondorioz hildakoak / Personas fallecidas a causa del Covid 31	Pandemian hildakoak guztira / Total de fallecidos en pandemia 6.827 (+56)
---	--

OPEN DATA:

Informe honetan argitaratzen diren datu guztiak hurrengo webgunean dituzue eskuragarri. / Todos los datos publicados en este informe están disponibles en la siguiente página web.

<https://opendata.euskadi.eus/catalogo/-/evolucion-del-coronavirus-covid-19-en-euskadi/>

TXOSTENEAN ORAIN ARTE ARAZTU EDO ZUZENDU DIREN AKATSAK ERRORES DEPURADOS O CORREGIDOS HASTA LA FECHA EN EL INFORME

Txosten honen informazioa etengabe berrikusten eta arazten ari da. Baliteke, gardentasunaren mesedetan, akats puntualen bat egotea, gerora zuzenduko dena. / La información de este informe está continuamente siendo revisada y depurada. En aras de la transparencia puede que haya algún error puntual que se corregirá posteriormente.

KORONABIRUSAREN EGOERA EPIDEMIOLOGIKOA EUSKADIN (COVID-19)
-- 2022EKO MAIATZAREN 16tik 22ra arte EGIATZATUTAKO TESTEN EMAITZAK--

SITUACIÓN EPIDEMIOLÓGICA DEL CORONAVIRUS (COVID-19) EN EUSKADI
-- RESULTADOS DE TESTS VALIDADOS DEL 16 al 22 DE MAYO DE 2022--

	Egindako test diagnostiko kopurua / Número de test diagnósticos realizados:	Emaizta positibo kopurua / Número de resultados positivos:	Emaizta positiboen ehunekoa / Porcentaje de test positivos:
16/05	4.665	1.083	23,2%
17/05	5.222	1.257	24,1%
18/05	4.500	1.035	23,0%
19/05	3.817	1.027	26,9%
20/05	3.643	816	22,4%
21/05	2.259	429	19,0%
22/05	2.165	338	15,6%
Populazio osoa / Población total			
16/05 - 22/05	26.271	5.985	22,8%
60 urtez gorakoen populazioa / Población mayor de 60 años			
16/05 - 22/05	12.843	3.565	27,8%

**INZIDENTZIA TASA METATUA 100,000 BIZTANLEKO POPULAZIO OSOAN ETA 60 URTETIK GORAKOETAN /
TASA DE INCIDENCIA ACUMULADA POR 100,000 HABITANTES EN EL TOTAL DE LA POBLACIÓN Y EN MAYORES DE 60 AÑOS**

	14 eguneko inzidentzia tasa metatua/ Tasa de incidencia acumulada de 14 días				7 eguneko inzidentzia tasa metatua/ Tasa de incidencia acumulada de 7 días			
	Populazio osoa/ Población total		60 urtez gorakoak/ Mayores de 60 años		Populazio osoa/ Población total		60 urtez gorakoak/ Mayores de 60 años	
	Tasa	Razón	Tasa	Razón	Tasa	Razón	Tasa	Razón
16/05	606,37	1,09	1148,07	1,08	306,17	1,02	582,96	1,03
17/05	609,38	1,07	1155,91	1,06	307,40	1,02	585,28	1,03
18/05	608,56	1,04	1157,79	1,04	300,34	0,97	573,53	0,98
19/05	606,37	1,02	1160,84	1,03	296,33	0,96	572,51	0,97
20/05	597,94	0,99	1140,52	0,99	280,91	0,89	544,36	0,91
21/05	591,19	0,97	1127,61	0,98	276,35	0,88	532,89	0,90
22/05	588,14	0,97	1121,66	0,98	272,89	0,87	528,25	0,89

7 EGUNeko INZIDENTZIA TASA METATUA 100,000 BIZTANLEKO HERRIALDE HISTORIKOAREN ARABERA / TASA DE INCIDENCIA ACUMULADA DE 7 DÍAS POR 100,000 HABITANTES SEGÚN SU TERRITORIO HISTÓRICO

	Araba		Bizkaia		Gipuzkoa	
	Tasa	Razón	Tasa	Razón	Tasa	Razón
16/05	328,90	0,92	322,52	1,11	263,88	0,92
17/05	337,99	0,97	327,15	1,11	255,81	0,89
18/05	332,84	0,95	319,72	1,05	248,16	0,86
19/05	329,21	0,95	315,26	1,01	244,54	0,85
20/05	324,97	0,94	301,45	0,94	229,52	0,78
21/05	320,12	0,97	298,57	0,92	224,51	0,78
22/05	318,61	0,97	294,99	0,90	220,90	0,78

14 EGUNeko INZIDENTZIA TASA METATUA 100,000 BIZTANLEKO HERRIALDE HISTORIKOAREN ARABERA / TASA DE INCIDENCIA ACUMULADA DE 14 DÍAS POR 100,000 HABITANTES SEGÚN SU TERRITORIO HISTÓRICO

	Araba		Bizkaia		Gipuzkoa	
	Tasa	Razón	Tasa	Razón	Tasa	Razón
16/05	684,76	1,06	612,00	1,12	550,57	1,05
17/05	686,27	1,02	621,26	1,12	544,59	1,00
18/05	681,43	0,99	625,20	1,10	537,50	0,98
19/05	676,28	0,95	626,16	1,08	531,38	0,96
20/05	669,62	0,93	623,01	1,04	522,20	0,94
21/05	651,45	0,91	621,52	1,03	512,88	0,92
22/05	648,72	0,92	622,75	1,03	502,86	0,91

**AZKEN EGUNeko KASU POSITIBO BERRIAK ADIN-TARTEKA /
NUEVOS CASOS POSITIVOS DEL ÚLTIMO DÍA POR GRUPOS DE EDAD**

22/05	Kasu positibo kopurua / Número de casos positivos	100.000 biztanleko 14 eguneko inzidentzia tasa metatua/ Tasa de incidencia acumulada en 14 días por 100.000 habitantes	Tasen arrazoia/ Razón de tasas I(D)/I(D-7)
0-9	6	117,09	0,86
10-19	8	110,62	0,84
20-29	7	243,09	0,89
30-39	27	467,03	0,93
40-49	29	459,44	0,99
50-59	44	457,14	0,99
60-69	80	1017,26	0,99
70-79	81	1232,34	0,97
80-89	45	1178,62	0,98
>=90	11	1075,38	0,98

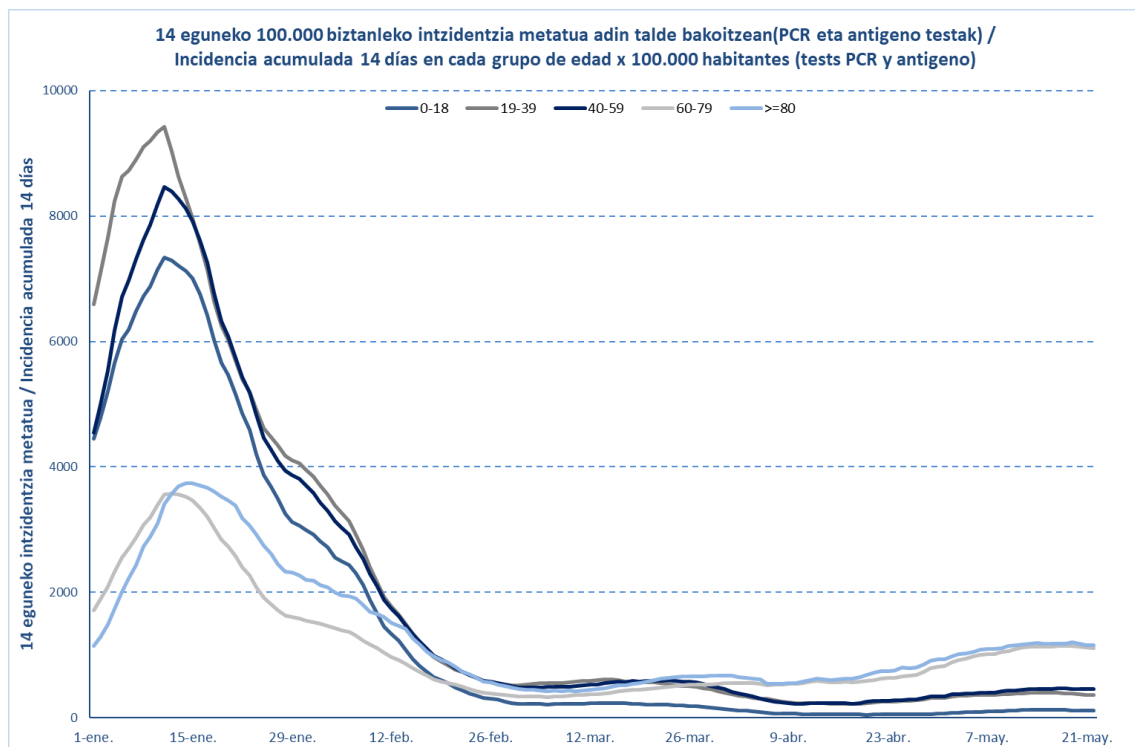

22/05	Kasu positibo kopurua / Número de casos positivos	100.000 biztanleko 14 eguneko inzidentzia tasa metatua/ Tasa de incidencia acumulada en 14 días por 100.000 habitantes	Tasen arrazoia/ Razón de tasas I(D)/I(D-7)
0-2	6	224,31	0,83
3-5	0	50,31	0,76
6-12	4	91,21	0,89
13-16	3	124,55	0,84
17-18	1	97,28	0,87

**OINARRIZKO BIRSORKUNTZA TASA /
NÚMERO REPRODUCTIVO BÁSICO**

	Euskadi (%95 IC)	Araba	Bizkaia	Gipuzkoa
16/05	0,99 (0,96; 1,01)	0,95	1,04	0,92
17/05	0,98 (0,96; 1,01)	0,99	1,03	0,89
18/05	0,96 (0,94; 0,99)	0,99	1,00	0,88
19/05	0,96 (0,93; 0,98)	0,98	0,98	0,90
20/05	0,92 (0,90; 0,94)	0,97	0,94	0,87
21/05	0,92 (0,90; 0,94)	0,91	0,93	0,87
22/05	0,93 (0,90; 0,95)	0,91	0,94	0,89

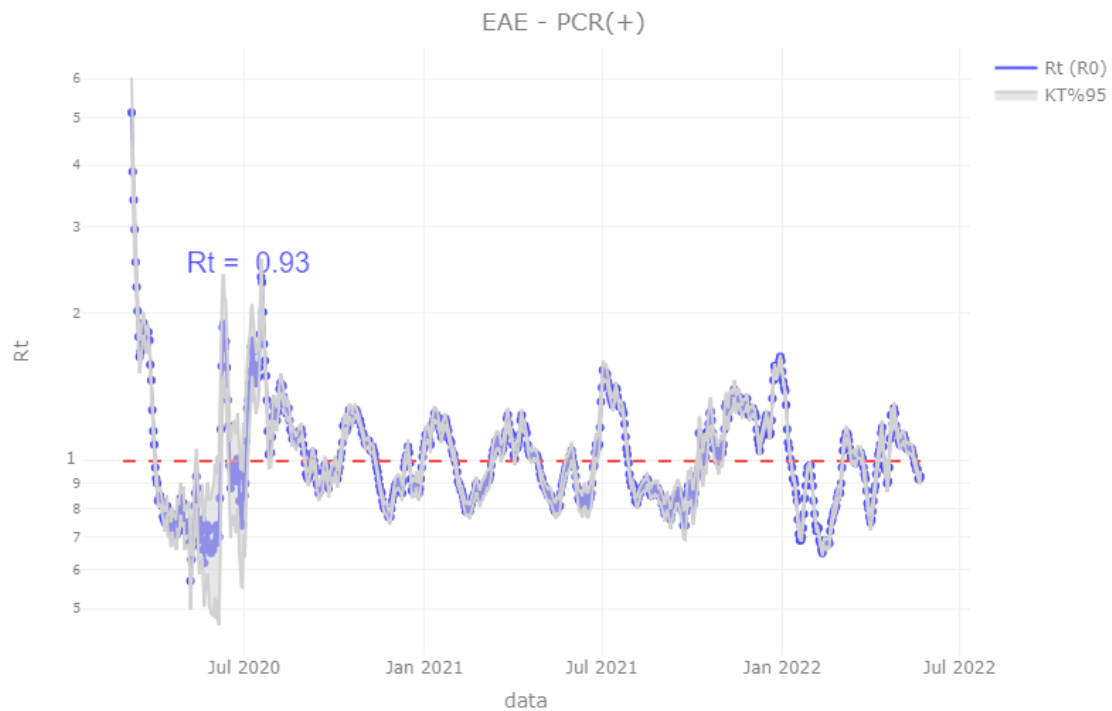

TEST DIAGNOSTIKOA EGITEKO ARRAZOA EMAITZA POSITIBOA DUTEN KASUETAN/ MOTIVO DE REALIZACIÓN DEL TEST DIAGNÓSTICO EN CASOS CON RESULTADO POSITIVO

	Kontaktua izatea / Ser contacto *	Sintomak izatea / Ser sintomáticos *	Beste arrazoi bat / Otro motivo *
16/05	5,8%	70,5%	23,7%
17/05	5,5%	70,1%	24,4%
18/05	5,3%	69,9%	24,8%
19/05	5,4%	69,7%	24,9%
20/05	5,4%	69,0%	25,6%
21/05	5,3%	68,7%	26,0%
22/05	5,3%	68,6%	26,0%

*Azken 7 egunetako emaitzen batazbestekoa / Media de los resultados de los últimos 7 días.

BALIABIDE ASISTENTZIALEN ERABILERA / UTILIZACIÓN DE LOS RECURSOS ASISTENCIALES

	ZIUn ospitaleratutak Osakidetzan/ Personas ingresadas en UCI en Osakidetza	Ospitaleratze berriak Osakidetzan/ Nuevos ingresos en planta en Osakidetza	Osakidetzan ospitaleratuta daudenak / Personas ingresadas en planta en Osakidetza
09/05	8	48	287
10/05	7	58	281
11/05	7	63	311
12/05	8	45	296
13/05	11	51	279
14/05	12	42	281
15/05	10	30	336
16/05	9	36	306
17/05	9	58	331
18/05	8	58	333
19/05	11	51	349
20/05	10	60	325
21/05	11	45	345
22/05	11	38	381

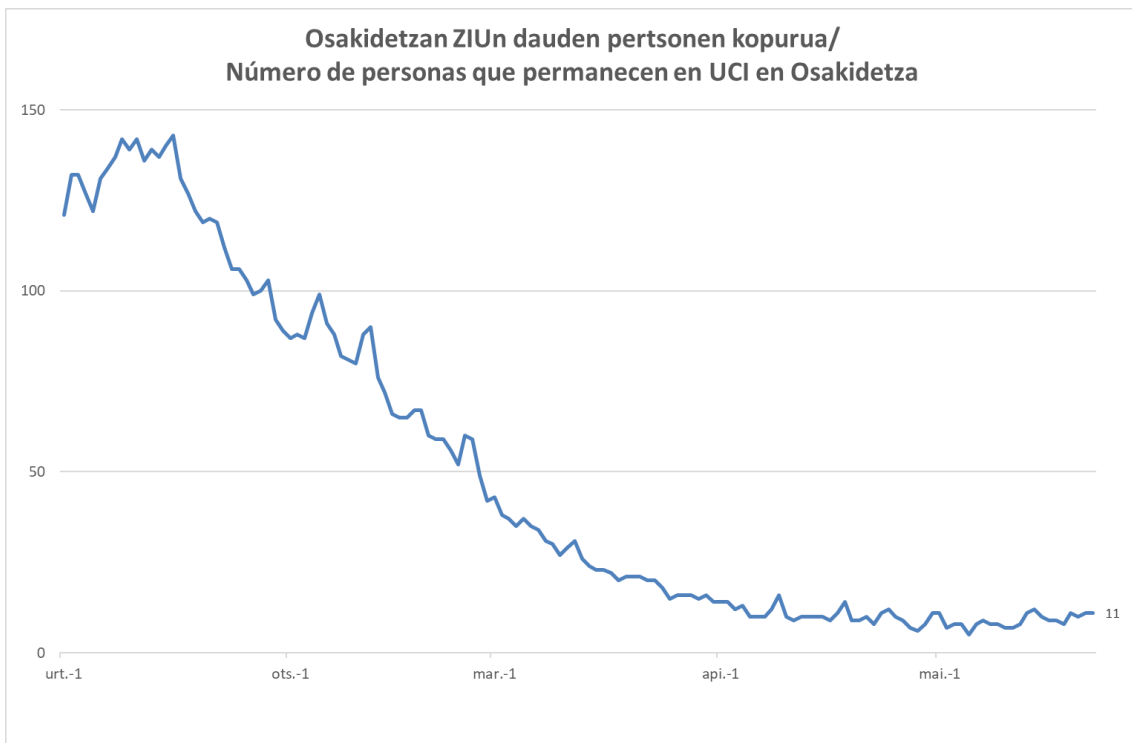
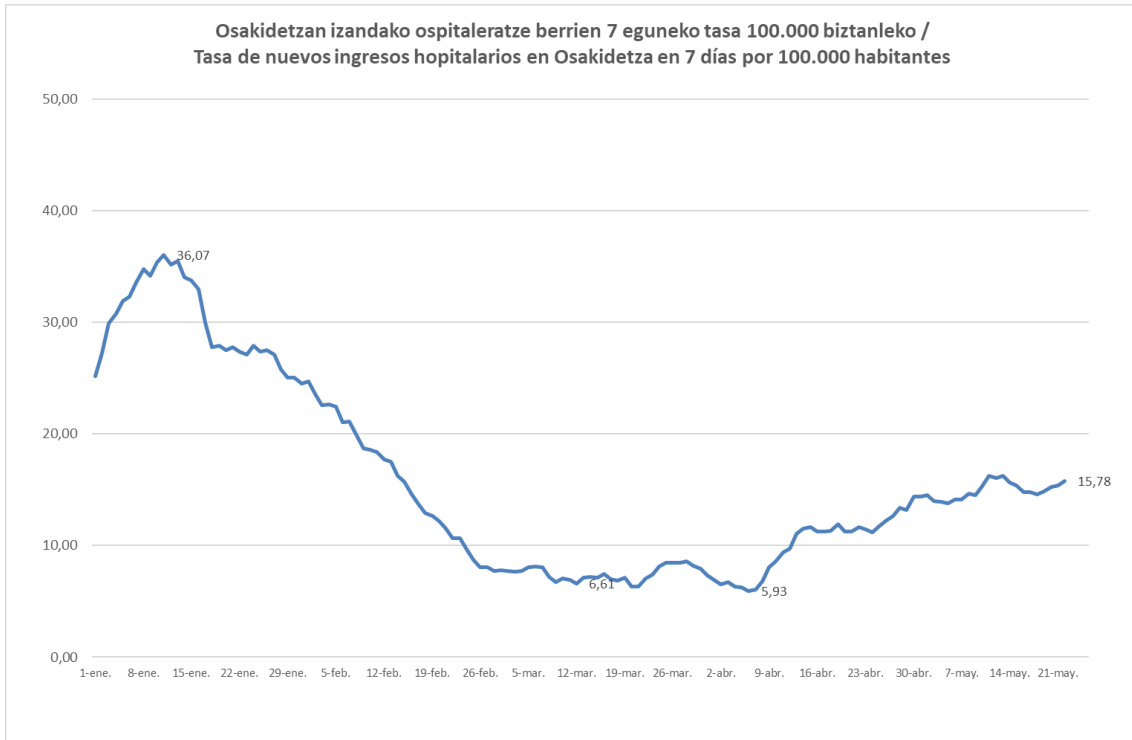

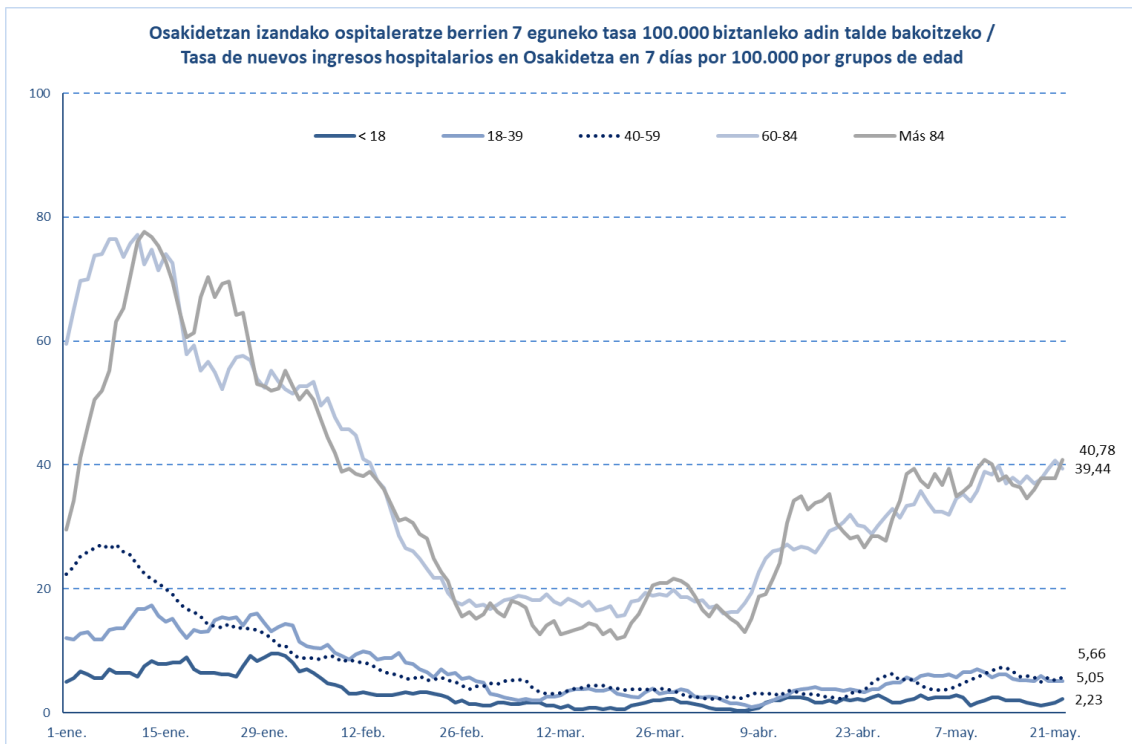
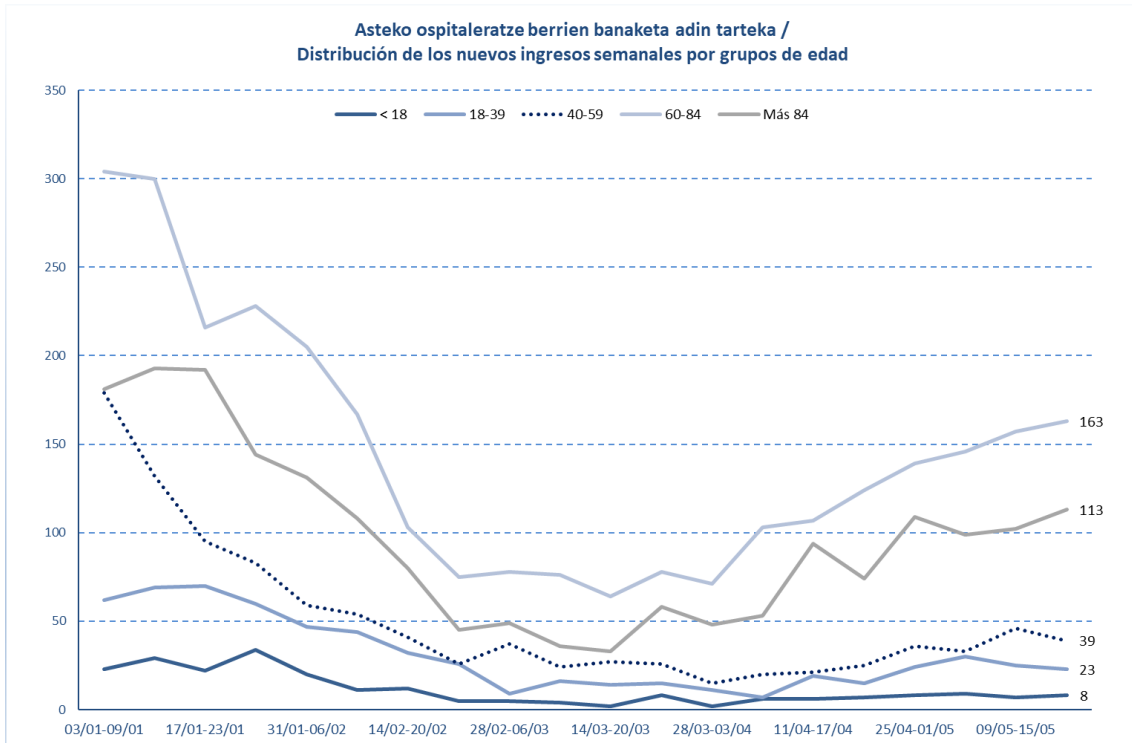

HILGARRITASUNA / LETALIDAD

Fallecimientos totales registrados en la última semana *	56
Fallecimientos por Covid registrados en la última semana *	31

Adina Edad	Hildakoak Fallecimientos**	Hilgarritasuna Letalidad
0 - 9	2	0,0%
10 - 19	1	0,0%
20 - 29	10	0,0%
30 - 39	24	0,0%
40 - 49	78	0,1%
50 - 59	207	0,2%
60 - 69	557	0,9%
70 - 79	1.299	3,0%
80 - 89	2.667	9,5%
Más de 90 edo gehiago	1.947	18,7%
GUZTIRA / TOTAL	6.827	1,0%

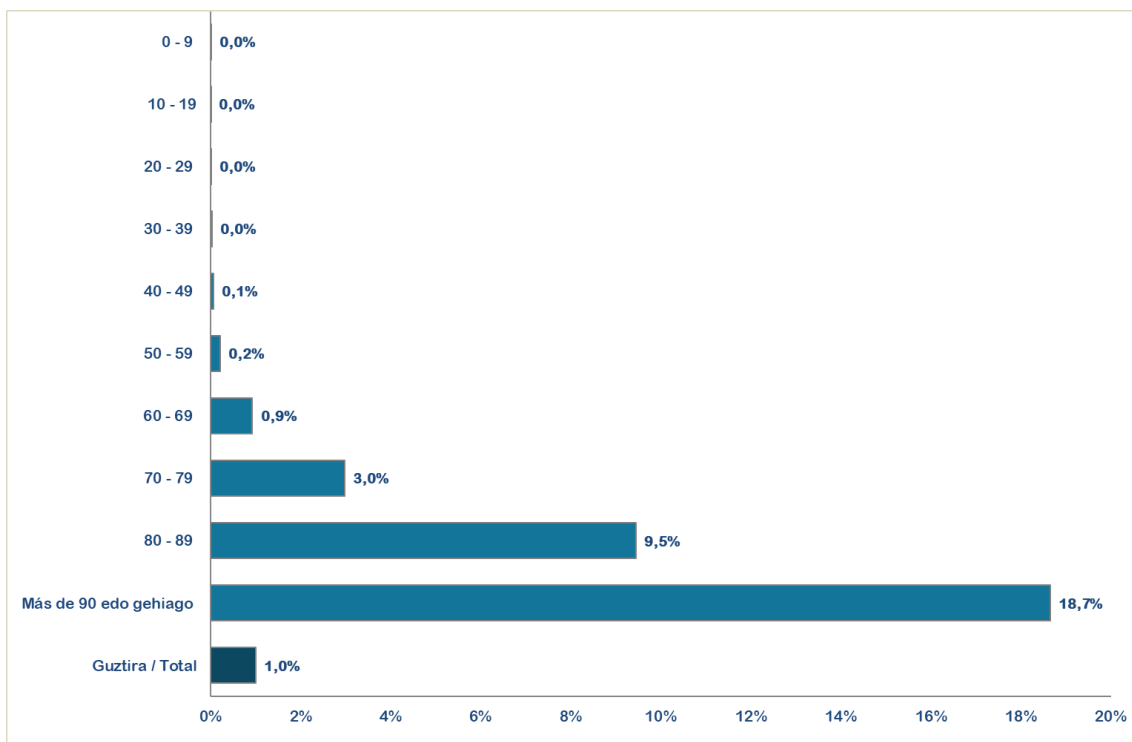

* Ostiraletik ostegunerako hildakoen erregistroak hartzen dira kontuan (7 egun). / Se consideran los fallecimientos registrados de viernes a jueves (7 días).

**Test positibodunen azken bi hilabeteetako heriotzak hartzen dira kontutan. / Se incluyen los fallecimientos de personas con test positivas en los últimos dos meses.

14 eguneko 100.000 biztanleko intzidentzia metatua Euskadin (PCR eta antígeno testak) / Incidencia acumulada 14 días en Euskadi x 100.000 habitantes (tests PCR y de antígeno)

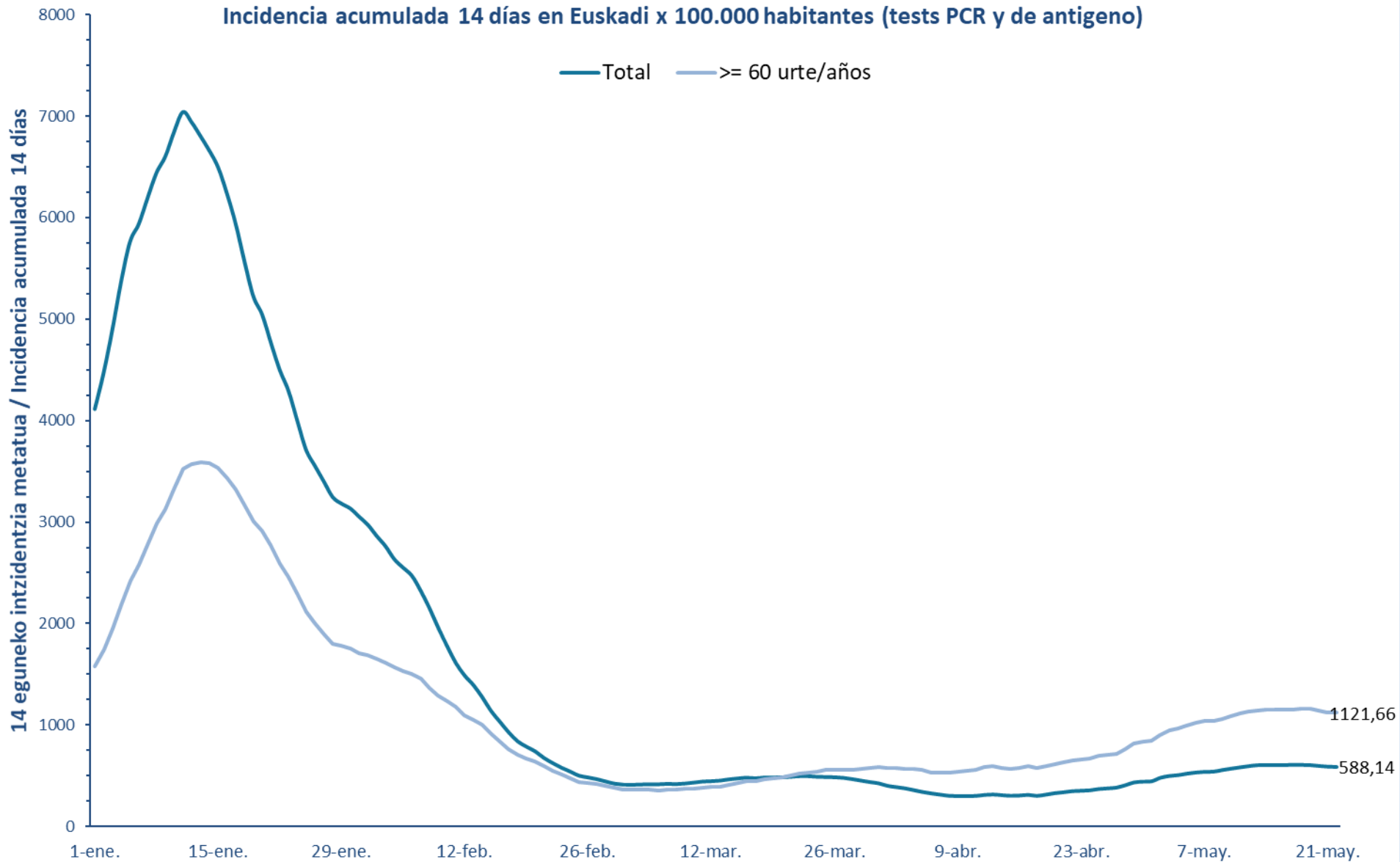

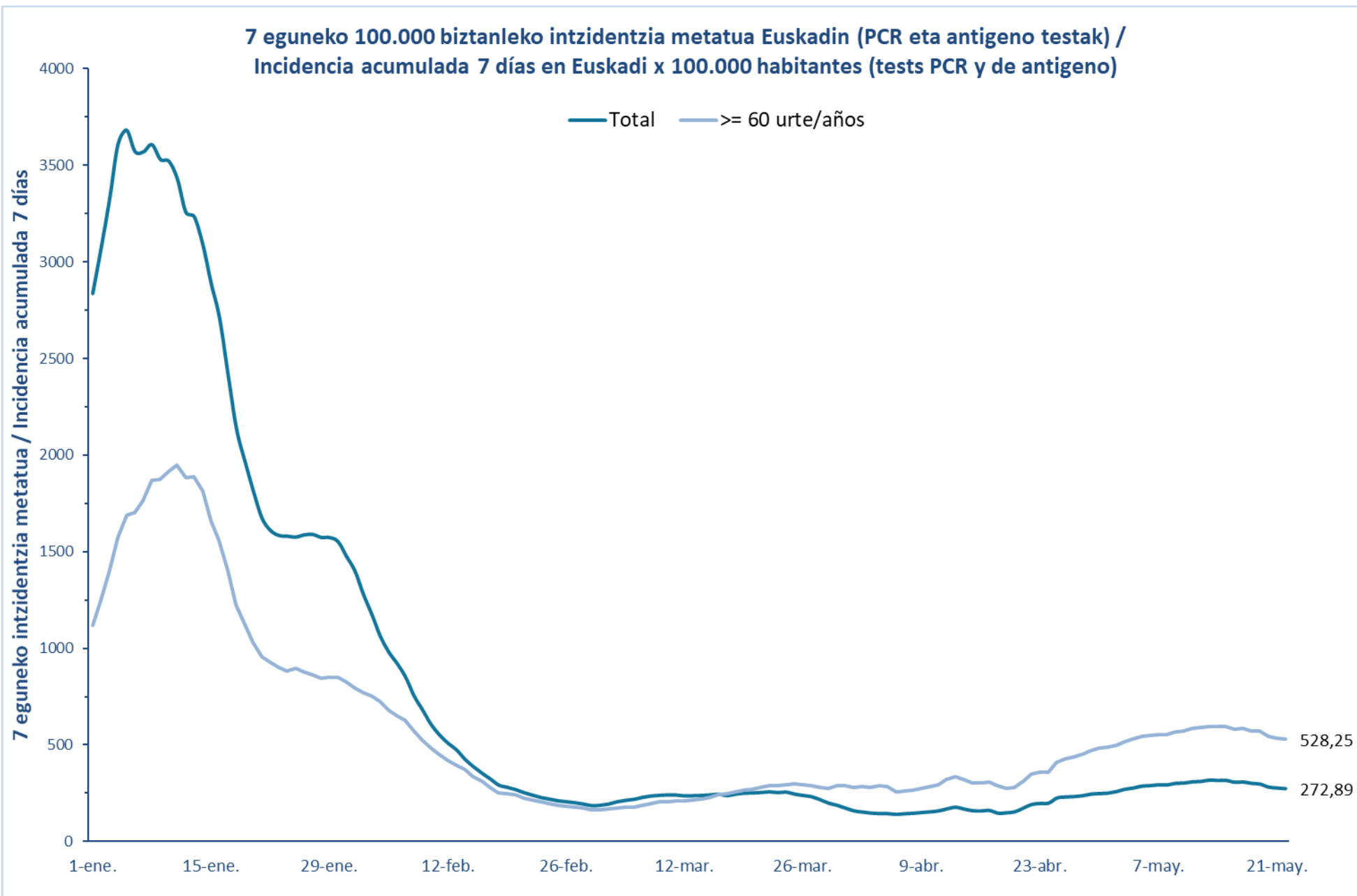

14 eguneko 100.000 biztanleko intzidentzia metatua Lurralde Historiko bakoitzean (PCR eta antígeno testak) /
Incidencia acumulada 14 días en cada Territorio Histórico x 100.000 habitantes (tests PCR y de antígeno)

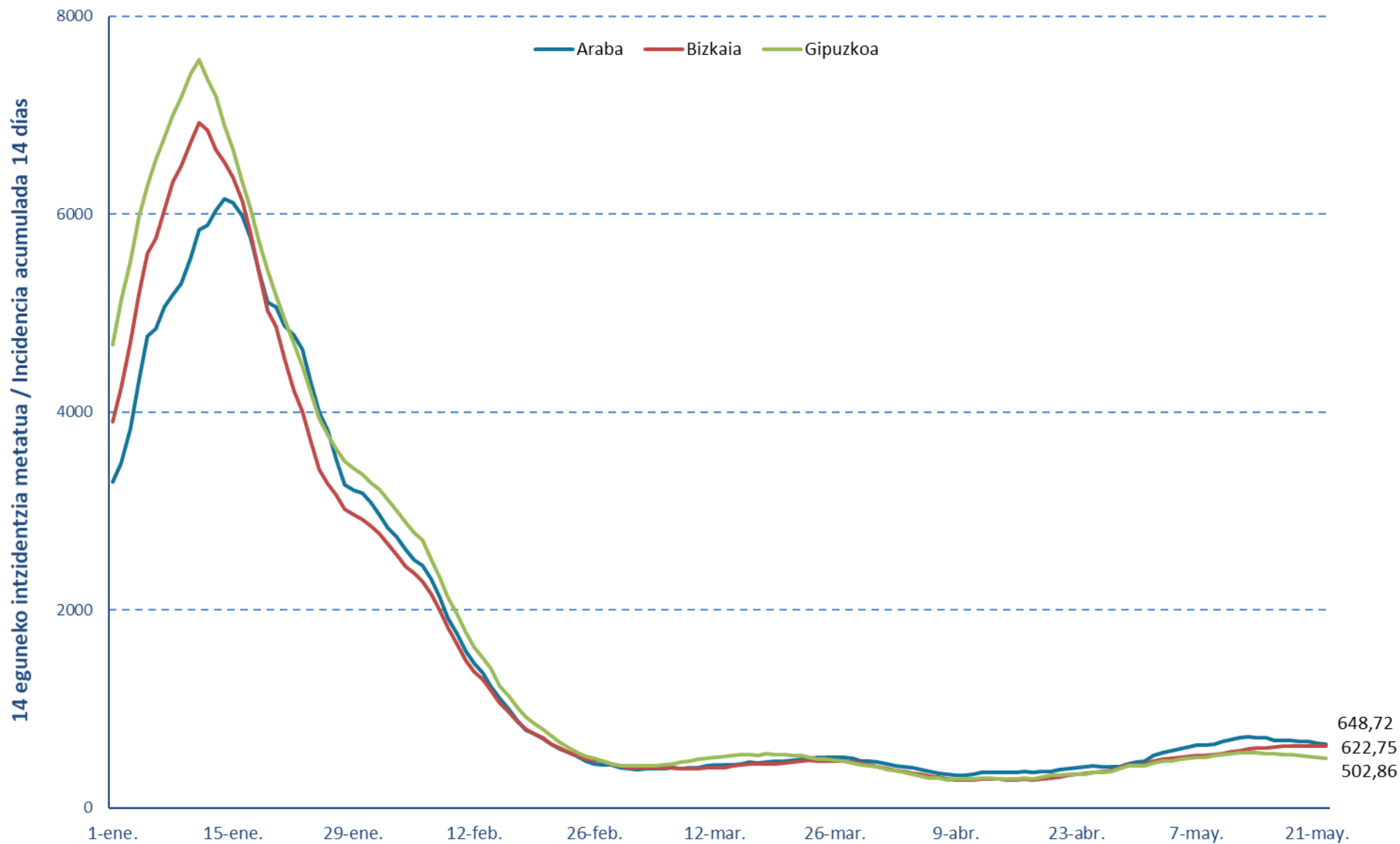

7 eguneko 100.000 biztanleko intzidentzia metatua Lurralde Historiko bakoitzean (PCR testak) / Incidencia acumulada 7 días en cada Territorio Histórico x 100.000 habitantes (test PCRs)

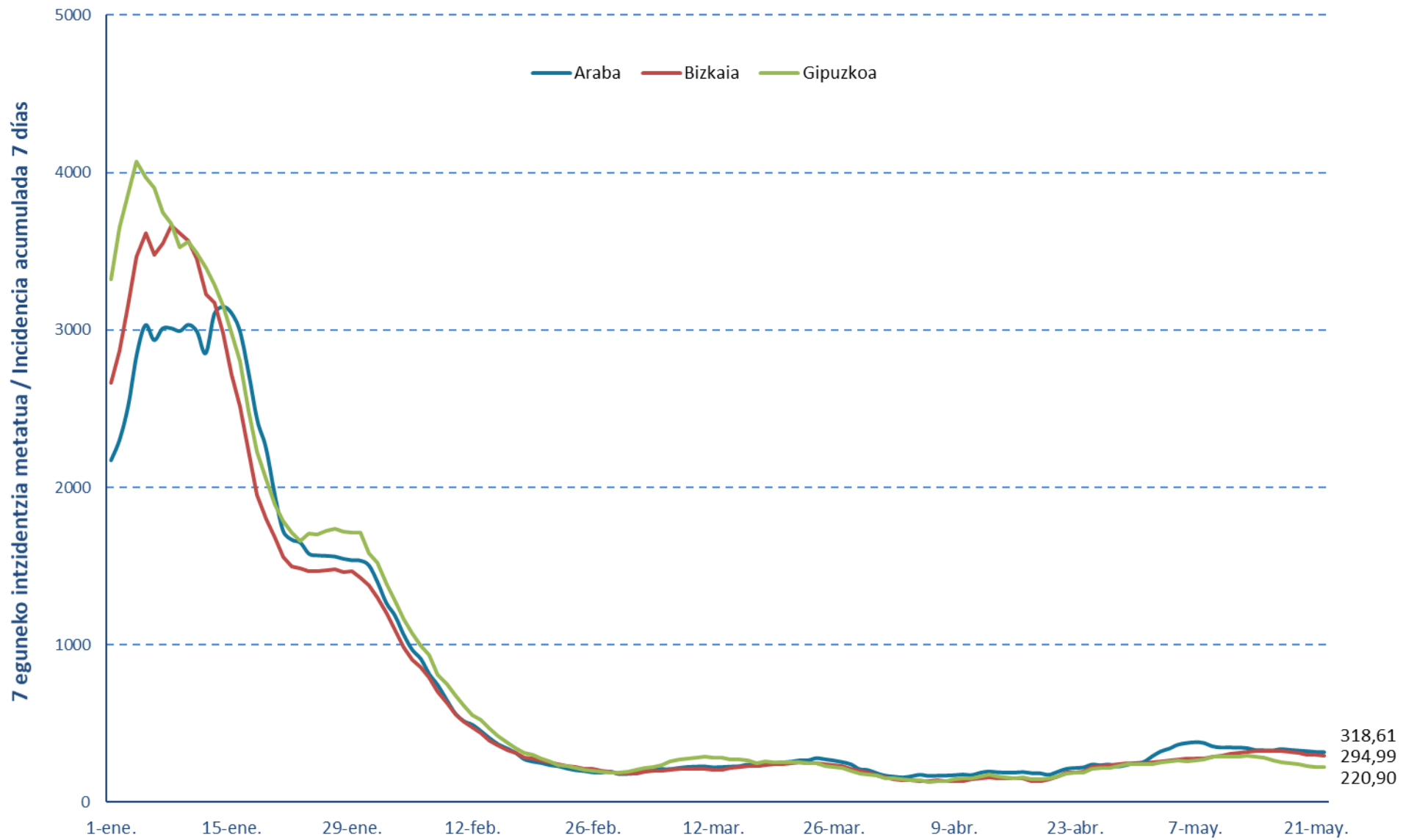

Euskadiko 14 eguneko inzidentzia tasen arrazoiaren bilakaera/ Evolución de la razón de tasas de 14 días en Euskadi

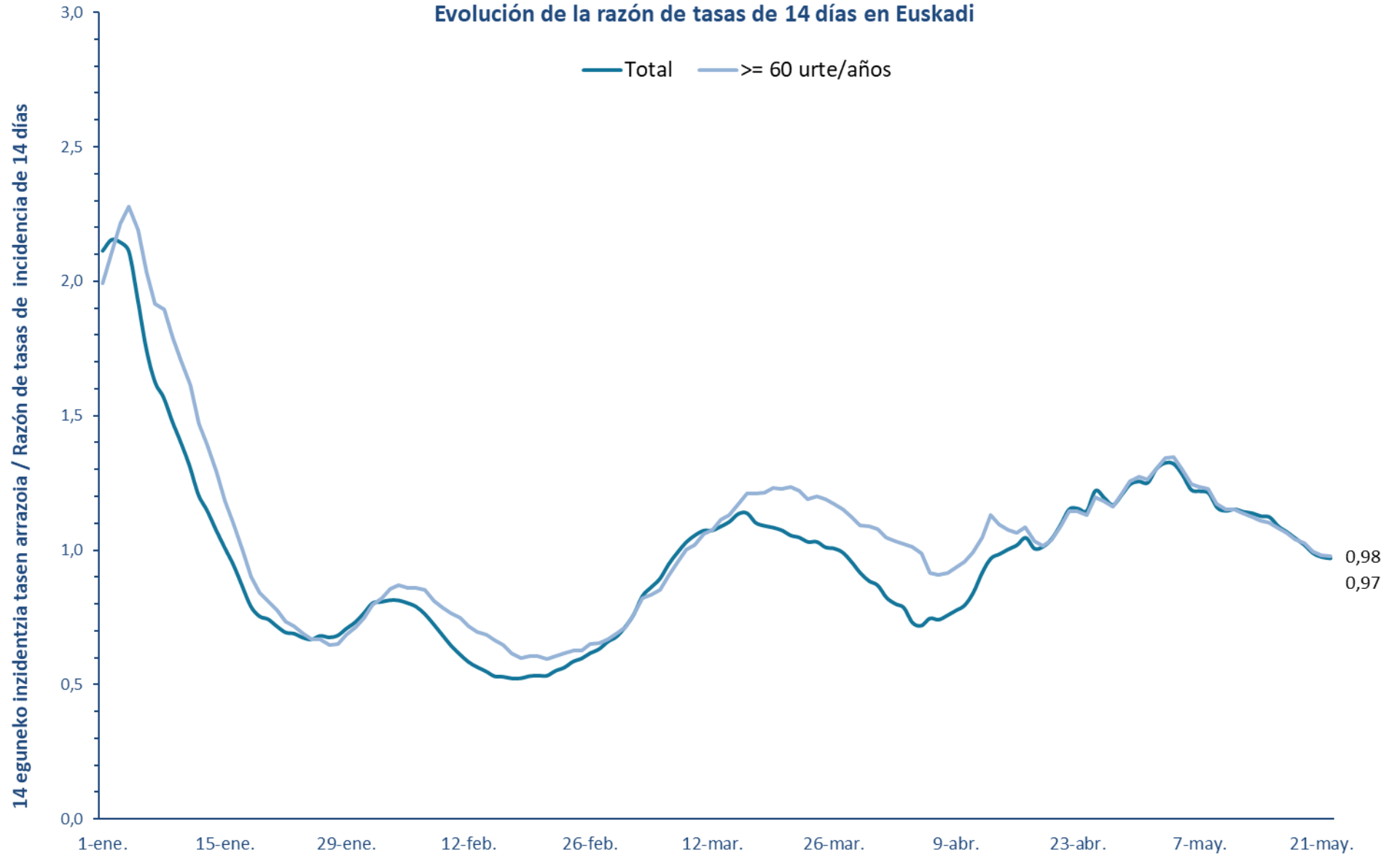

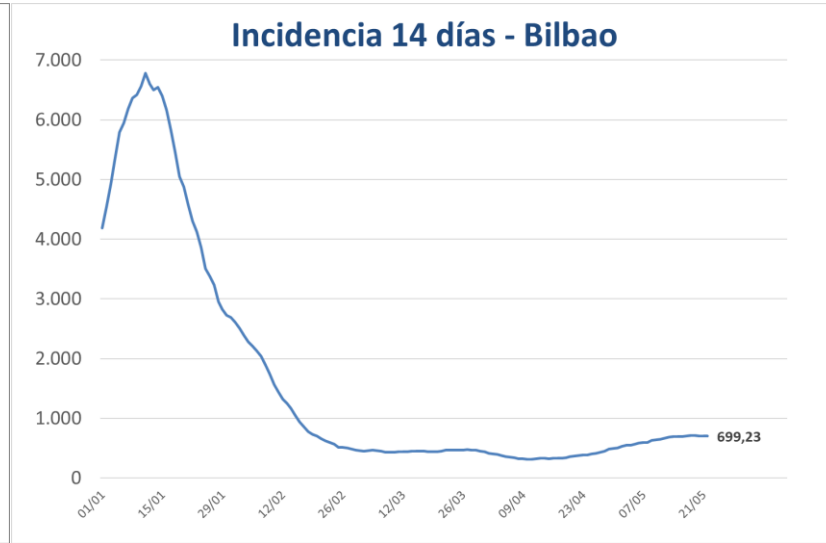
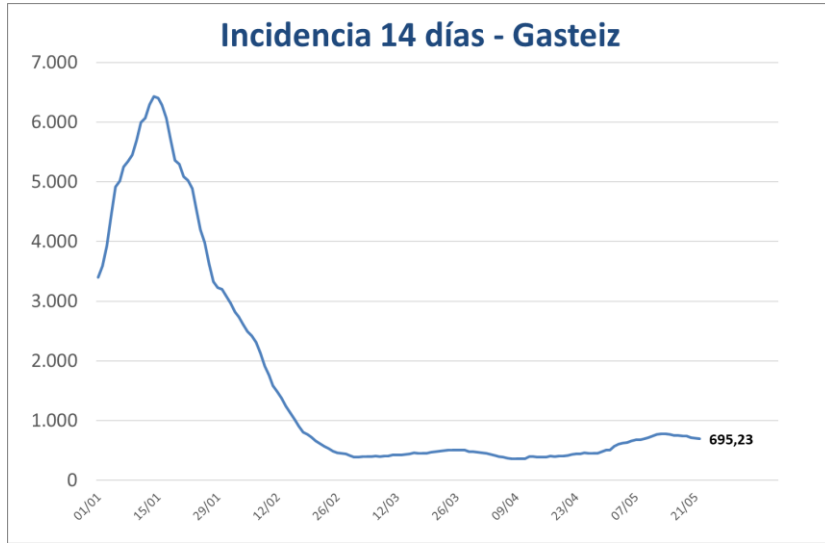

**PCR POSITIBO BERRIAK EUSKADIKO UDALERRIETAN /
 NUEVOS POSITIVOS PCR EN LOS MUNICIPIOS DE EUSKADI**

UDALERRIA / MUNICIPIO	16/05	17/05	18/05	19/05	20/05	21/05	22/05	Tasa	I(D)/I(D-7)
Agurain/Salvatierra	2	4	2	2	1	0	0	287,69	1,50
Alegría-Dulantzi	1	1	0	1	0	1	0	256,66	1,33
Amurrio	3	6	4	2	2	1	6	538,82	0,79
Añana	0	0	0	0	0	0	0	571,43	1,00
Aramaio	0	1	0	0	0	0	0	401,34	0,40
Armiñón	0	0	0	0	0	0	0	0,00	-
Arraia-Maeztu	2	1	1	0	3	0	0	2389,94	1,00
Arratzua-Ubarrundia	1	1	0	0	0	0	0	283,02	3,00
Artziniega	0	1	1	0	1	4	2	644,47	1,50
Asparrena	0	0	0	0	1	0	0	181,05	0,75
Ayala/Aiara	0	0	0	0	0	0	1	205,97	0,86
Baños de Ebro/Mañueta	0	0	0	0	0	0	0	647,25	0,67
Barrundia	0	2	0	0	0	0	0	215,52	1,00
Berantevilla	0	0	0	0	0	0	1	398,41	1,00
Bernedo	0	0	0	0	0	0	0	0,00	0,00
Campezo/Kanpezu	0	1	0	1	0	0	0	272,98	0,75
Elburgo/Burgelu	0	1	0	0	0	0	1	305,81	0,40
Elciego	0	0	0	0	1	0	0	97,37	0,50
Elvillar/Bilar	0	0	0	0	0	0	0	0,00	0,00
Erriberagoitia/Ribera Alta	0	0	0	0	0	0	0	0,00	0,00
Harana/Valle de Arana	0	0	1	0	1	0	1	1255,23	3,00
Iruña Oka/Iruña de Oca	1	16	2	1	1	0	0	764,01	1,50
Iruraiz-Gauna	1	0	0	0	0	0	0	177,30	1,00
Kripan	0	0	0	0	0	0	0	0,00	-
Kuartango	0	1	2	0	0	0	0	1776,65	1,40
Labastida/Bastida	0	1	0	0	0	0	0	375,47	1,00
Lagrán	0	0	0	0	0	0	0	0,00	0,00
Laguardia	0	0	0	0	0	0	0	195,82	0,38
Lanciego/Lantziego	0	0	0	0	2	0	0	410,40	1,00
Lantarón	0	2	0	0	0	0	0	207,90	-
Lapuebla de Labarca	0	0	0	0	0	0	0	0,00	0,00
Laudio/Llodio	4	14	14	7	5	2	4	574,30	0,88
Legutio	1	1	0	2	0	0	0	353,89	1,00
Leza	0	0	0	0	0	0	0	0,00	-
Moreda de Álava/Moreda Araba	0	0	0	0	0	0	0	0,00	0,00
Navaridas	0	0	0	1	0	0	0	1351,35	1,50
Okondo	0	0	0	0	0	0	0	169,92	0,50

Oyón-Oion	2	0	1	1	0	0	0	252,31	0,60
Peñacerrada-Urizaharra	0	0	0	1	0	0	0	934,58	1,50
Ribera Baja/Erribera Beitia	0	0	0	0	0	0	0	318,07	0,50
Samaniego	0	0	0	1	0	0	0	1027,40	1,00
San Millán/Donemiliaga	0	0	0	0	0	0	0	136,61	1,00
Urkabustaiz	0	0	1	0	0	0	0	276,24	0,50
Valdegovía/Gaubea	1	0	0	0	0	0	0	802,14	0,60
Villabuena de Álava/Eskuernaga	1	0	0	0	0	0	0	342,47	-
Vitoria-Gasteiz	157	161	148	132	98	58	57	695,23	0,90
Yécora/Iekora	0	0	0	0	0	0	0	380,23	0,33
Zalduondo	0	0	0	0	0	0	0	487,80	1,00
Zambrana	2	0	0	0	1	0	0	684,93	-
Zigoitia	0	1	2	1	0	0	2	492,61	1,29
Zuia	3	1	2	1	0	0	0	469,08	0,73
ARABA	182	217	181	154	117	66	75	633,58	0,89

Abadiño	3	2	0	1	2	0	2	550,89	0,81
Abanto y Ciérvana-Abanto Zierbena	8	1	6	3	4	2	0	414,67	1,44
Ajangiz	0	0	0	0	0	0	0	858,37	1,00
Alonsotegi	2	2	1	2	0	1	1	407,33	1,20
Amorebieta-Etxano	11	9	9	5	8	4	2	582,57	1,05
Amoroto	0	0	0	0	0	0	0	246,31	1,00
Arakaldo	0	0	0	0	0	0	0	1176,47	1,00
Arantzazu	0	0	0	0	0	0	0	239,81	0,50
Areatza	0	0	0	1	0	0	0	397,46	0,71
Arrankudiaga	0	0	0	0	0	0	0	98,91	0,50
Arratzu	0	0	0	2	0	0	0	483,09	-
Arrieta	0	0	0	0	0	0	0	355,24	0,67
Arrigorriaga	3	7	4	6	3	0	1	512,78	0,87
Artea	1	0	0	0	0	0	0	400,53	0,60
Artzentales	1	0	1	0	0	0	0	561,80	2,00
Atxondo	0	1	0	1	1	0	0	364,17	1,25
Aulesti	0	0	0	0	1	0	0	469,48	0,75
Bakio	2	9	0	1	1	0	0	898,96	1,14
Balmaseda	10	0	5	5	3	1	2	521,31	1,03
Barakaldo	72	73	59	53	41	23	11	770,80	0,95
Barrika	0	0	0	0	1	0	0	188,68	0,38
Basauri	15	23	20	8	11	7	13	448,87	0,96
Bedia	0	0	0	0	0	0	1	186,05	2,00
Berango	3	5	2	4	3	0	0	377,16	1,56
Bermeo	7	6	6	4	9	4	8	570,11	1,19
Berriatua	0	0	0	0	0	0	1	160,77	0,67
Berriz	0	0	1	2	1	0	1	220,22	1,25

Bilbao	154	234	196	195	176	109	54	699,23	1,01
Busturia	0	0	0	0	0	1	0	181,82	1,50
Derio	2	2	1	4	3	0	1	412,64	0,73
Dima	0	1	1	0	2	0	0	406,50	0,75
Durango	11	10	5	9	5	8	9	457,09	1,05
Ea	2	0	0	0	0	0	0	1304,86	1,22
Elantxobe	0	0	0	0	1	0	1	578,03	-
Elorrio	6	3	3	2	1	0	0	441,65	0,70
Erandio	6	12	7	6	7	2	2	328,48	0,89
Ereño	0	0	0	0	0	0	0	364,96	1,00
Ermua	13	10	3	5	3	1	3	430,22	0,94
Errigoiti	0	0	0	0	0	0	0	0,00	-
Etxebarri	5	3	6	11	9	1	1	563,50	1,30
Etxebarria	0	1	0	0	0	0	0	564,97	0,80
Forua	1	0	0	1	0	0	1	652,17	0,40
Fruiz	0	1	0	0	0	0	0	364,96	2,00
Galdakao	16	20	8	18	13	13	2	615,04	1,06
Galdames	0	0	0	0	0	0	0	357,14	0,30
Gamiz-Fika	0	1	0	0	0	1	1	943,40	1,08
Garai	0	0	0	0	0	0	0	313,48	1,00
Gatika	1	0	2	0	0	0	0	299,76	1,25
Gautegiz Arteaga	0	0	0	0	0	0	0	0,00	0,00
Gernika-Lumo	13	5	8	28	10	4	5	707,24	1,55
Getxo	43	43	38	37	31	12	13	554,25	1,20
Gizaburuaga	0	0	0	0	0	0	0	970,87	1,00
Gordexola	0	1	3	0	3	0	1	1049,56	1,29
Gorliz	8	6	1	0	1	1	0	643,67	1,22
Güeñes	7	5	3	3	3	1	0	725,95	0,98
Ibarrangelu	0	1	0	0	0	2	0	439,24	-
Igorre	3	7	5	2	0	1	2	923,30	1,18
Ispaster	1	0	0	0	0	0	0	660,50	0,45
Iurreta	0	0	2	2	0	0	1	384,72	1,17
Izurtza	0	0	0	0	0	0	0	0,00	-
Karrantza Harana/Valle de Carranza	3	2	0	2	1	0	0	431,03	0,92
Kortezubi	0	1	0	0	1	0	0	1123,60	1,67
Lanestosa	0	0	0	0	0	0	0	352,11	1,00
Larrabetzu	0	0	0	0	3	0	0	333,02	1,00
Laukiz	0	0	0	0	0	0	0	240,19	0,60
Leioa	16	16	18	14	16	4	9	616,78	1,02
Lekeitio	2	4	6	3	2	1	3	510,84	0,77
Lemoa	1	2	1	0	2	2	0	396,49	0,82
Lemoiz	1	0	1	0	0	0	0	606,06	1,00
Lezama	11	2	0	2	2	0	1	1039,93	1,19

Loiu	2	6	0	0	0	0	1	885,35	1,18
Mallabia	1	1	0	0	0	2	1	762,71	2,25
Mañaria	0	0	0	0	0	0	0	193,80	1,00
Markina-Xemein	2	4	7	1	4	1	0	755,17	1,23
Maruri-Jatabe	0	0	0	2	0	0	0	312,17	1,50
Mendata	0	0	0	0	0	0	1	495,05	1,00
Mendexa	0	0	0	0	0	0	0	444,44	1,00
Meñaka	1	1	0	0	0	0	0	273,97	2,00
Morga	0	0	0	0	0	0	0	0,00	0,00
Mundaka	1	0	0	1	0	0	0	532,48	1,00
Mungia	10	8	5	5	4	3	1	479,10	0,94
Munitibar-Arbatzegi Gerrickaitz	0	0	0	0	0	1	0	823,05	1,00
Murueta	0	0	0	0	0	1	1	632,91	-
Muskiz	3	5	4	5	3	0	1	617,37	1,05
Muxika	1	1	1	0	1	0	0	611,83	0,82
Nabarniz	0	0	0	0	0	0	0	0,00	0,00
Ondarroa	3	3	2	2	1	0	1	354,99	0,81
Orozko	1	0	0	2	1	0	1	585,44	0,84
Ortuella	7	10	3	4	10	1	0	745,28	1,22
Otxandio	0	0	0	0	0	0	0	0,00	-
Plentzia	1	0	0	1	0	1	0	331,64	0,63
Portugalete	30	30	34	27	18	14	4	739,98	1,06
Santurtzi	34	33	46	28	25	8	4	749,00	1,14
Sestao	9	24	22	16	18	6	2	684,12	1,07
Sondika	7	1	2	3	6	1	1	819,31	1,03
Sopela	2	8	7	10	4	2	4	572,59	1,13
Sopuerta	0	4	0	0	1	0	0	913,24	1,00
Sukarrieta	0	0	0	0	0	0	0	0,00	-
Trucios-Turtzioz	0	1	2	0	0	0	0	974,66	1,00
Ubide	0	0	0	0	0	0	0	0,00	-
Ugao-Miraballes	1	1	1	0	0	0	0	170,98	0,70
Urduliz	1	3	1	4	0	0	2	444,00	0,96
Urduña/Orduña	6	4	3	2	1	1	0	909,53	1,31
Valle de Trápaga-Trapagaran	8	3	6	0	2	1	1	595,24	0,82
Zaldibar	0	1	0	0	1	0	2	263,85	0,89
Zalla	4	4	6	3	6	5	1	730,63	1,15
Zamudio	0	0	0	3	1	2	0	403,35	1,44
Zaratamo	1	1	1	0	1	0	1	425,79	1,40
Zeanuri	0	0	2	2	0	0	0	729,93	0,82
Zeberio	1	0	1	0	0	0	0	371,06	2,00
Zierbena	2	0	0	0	0	0	0	395,52	1,00
Ziortza-Bolibar	1	0	1	0	0	0	0	2112,68	1,29
BIZKAIA	604	688	589	563	492	256	183	622,75	1,03

Abaltzisketa	0	0	1	0	0	0	0	325,73	1,00
Aduna	0	0	0	0	0	0	0	0,00	-
Aia	0	0	0	0	0	0	0	98,38	0,40
Aizarnazabal	0	0	0	0	0	0	0	0,00	-
Alegia	0	1	0	0	1	0	0	275,33	0,63
Albiztur	0	0	0	0	0	0	0	0,00	-
Alkiza	0	0	0	0	0	0	0	0,00	0,00
Altzaga	0	0	0	1	0	0	0	588,24	-
Altzo	0	0	0	0	0	0	0	505,05	1,00
Amezketza	0	0	0	1	0	0	0	107,87	-
Andoain	5	7	6	10	5	1	3	780,30	0,75
Anoeta	3	2	0	1	0	0	0	426,14	2,25
Antzuola	1	1	0	0	0	0	0	465,98	0,38
Arama	0	0	0	0	0	0	1	487,80	1,00
Aretxabaleta	3	2	2	1	1	1	0	337,17	0,75
Arrasate/Mondragón	12	14	8	11	5	6	5	800,77	0,96
Asteasu	1	0	0	1	0	1	0	527,01	1,14
Astigarraga	0	0	3	3	2	0	2	340,14	0,89
Ataun	6	0	0	2	1	0	0	1113,06	1,36
Azkoitia	7	4	1	2	0	0	0	317,67	0,90
Azpeitia	8	8	2	3	1	0	1	352,27	0,98
Baliarrain	0	0	0	0	0	0	0	645,16	1,00
Beasain	8	14	11	8	6	4	6	664,50	1,24
Beizama	0	0	0	0	0	0	0	0,00	-
Belauntza	0	0	0	0	0	0	0	0,00	-
Berastegi	0	1	0	1	0	1	0	838,77	1,13
Bergara	2	9	0	2	1	0	3	216,16	0,62
Berrobi	0	1	1	0	0	0	0	663,35	2,00
Bidania-Goiatz	1	0	2	0	0	0	0	744,88	0,80
Deba	3	1	3	1	4	0	0	349,46	0,86
Donostia / San Sebastián	74	120	77	85	59	39	19	576,10	1,00
Eibar	17	11	11	4	3	2	2	522,15	0,77
Elduain	0	0	0	0	0	0	0	0,00	-
Elgeta	0	0	0	1	1	0	0	178,41	0,33
Elgoibar	4	6	4	5	8	3	3	570,98	0,93
Errenteria	12	20	15	25	14	11	2	518,17	0,95
Errezil	0	0	0	0	0	0	0	0,00	-
Eskoriatza	1	1	0	0	3	0	1	266,28	0,58
Ezkiio-Itsaso	3	0	0	1	0	0	0	1097,18	1,17
Gabiria	1	0	0	0	0	0	0	950,57	0,56
Gaintza	0	0	0	0	0	0	0	0,00	-
Gaztelu	0	0	0	0	0	0	0	0,00	-
Getaria	2	1	0	3	1	1	0	563,58	1,00

Hernani	10	8	3	8	8	3	2	422,58	1,13
Hernalde	0	0	0	0	0	0	0	311,53	1,00
Hondarribia	7	7	4	6	3	0	1	329,14	0,81
Ibarra	4	4	3	2	2	0	0	598,23	0,71
Idiazabal	0	1	0	2	2	1	0	470,89	1,10
Ikaztegieta	0	0	0	0	0	0	0	420,17	1,00
Irun	19	14	19	23	9	7	10	394,90	0,83
Irura	0	0	1	0	0	0	0	217,75	1,00
Itsasondo	0	0	0	1	0	0	0	148,15	0,33
Larraul	0	0	0	0	0	0	0	0,00	-
Lasarte-Oria	11	5	5	17	12	2	2	575,31	0,97
Lazkao	2	1	4	4	1	0	1	378,66	0,88
Leaburu	0	0	0	0	0	0	0	271,74	0,33
Legazpi	2	3	9	1	5	2	0	611,80	0,89
Legorreta	0	1	2	1	0	0	0	740,74	1,38
Leintz Gatzaga	0	0	0	0	0	0	0	442,48	0,50
Lezo	3	2	1	0	1	0	0	328,57	0,91
Lizartza	0	0	0	0	0	0	0	154,32	1,00
Mendaro	0	0	1	1	0	0	0	199,80	0,67
Mutiloa	3	0	0	0	0	0	0	2083,33	1,67
Mutriku	0	2	1	0	0	0	0	395,18	0,88
Oiartzun	4	4	6	3	2	1	0	534,14	1,08
Olaberria	2	0	0	0	1	0	0	736,84	1,40
Oñati	8	6	4	2	8	0	2	765,37	0,68
Ordizia	5	3	3	10	2	3	1	497,17	1,11
Orendain	0	1	0	0	0	0	0	444,44	-
Orexa	0	0	0	0	0	0	0	0,00	0,00
Orio	5	1	4	3	4	2	1	523,99	1,78
Ormaiztegi	0	0	0	1	0	0	3	878,59	1,00
Pasaia	5	11	4	7	9	1	1	457,50	0,92
Segura	1	0	2	0	1	0	0	338,75	0,56
Soraluze-Placencia de las Armas	0	0	0	0	1	0	0	78,17	0,33
Tolosa	5	12	5	7	1	4	0	406,34	0,82
Urnieta	3	1	2	3	4	2	0	518,47	0,97
Urretxu	1	10	2	1	0	3	1	541,33	1,00
Usurbil	0	9	4	3	0	0	0	536,93	1,43
Villabona	0	1	2	3	0	1	0	330,15	0,79
Zaldibia	0	0	0	1	0	0	0	244,50	0,67
Zarautz	8	5	6	11	0	2	0	339,89	0,89
Zegama	1	0	0	0	0	1	0	514,14	1,14
Zerain	0	0	0	1	0	0	0	358,42	-
Zestoa	1	0	0	0	0	0	0	132,24	0,45
Zizurkil	0	0	0	0	0	0	0	307,59	0,56

Zumaia	3	3	3	2	4	1	2	550,94	0,54
Zumarraga	9	7	9	8	6	0	3	1028,46	0,89
GIPUZKOA	296	346	256	304	202	106	78	502,86	0,91
OTROS	1	6	9	6	5	1	2		

*14 eguneko tasa 100.000 biztanleko. Tasak kalkulatzeko EUSTATen Biztanleen Udal-Erroldaren Estatistikan 2021eko urtarrilaren 1erako argitaratutako biztanleria hartzen da. / Tasa de 14 días por 100.000 habitantes. Las tasas se calculan con respecto a la población publicada por EUSTAT en la Estadística Municipal de Habitantes para el 1 de enero del 2021. https://eu.eustat.eus/bankupx/pxweb/eu/DB/-/PX_010154_cepv1_ep10b.px

** Inzidentzia tasen arrazoiak $-I(D)/I(D-7)$ - gaurko 14 eguneko inzidentzia metatuaren tasa duela astebeteko 14 eguneko inzidentzia metatuaren tasarekin konparatzen du. Tasen arrazoiaren balioa 1en azpitik dagoenean inzidentzia tasak behera egin duela esan nahi du. Duela astebeteko inzidentzia tasa zero den kasuetan “-“ agertzen da. / La razón de tasas de incidencia $-I(D)/I(D-7)$ - compara la tasa de incidencia acumulada en 14 días a fecha de hoy, con la tasa de incidencia acumulada en 14 días de hace una semana. En caso de que el valor de la ratio sea un valor por debajo de 1, significa que la incidencia ha disminuido. Cuando la tasa de incidencia de hace una semana es cero se indica con “-“.

+ Semaforoa 14 eguneko inzidentzia tasaren arabera: berdez < 60, horiz 60-99,99 bitartean, laranja 100-149,99 bitartean eta gorri >=150. / Semaforo según la tasa de incidencia acumulada en 14 días en verde <60, en amarillo entre 60-99,99, en naranja entre 100-149,99 y en rojo >= 150.

**PCR POSITIBO BERRIAK EUSKADIKO OSASUN EREMUETAN /
NUEVOS POSITIVOS PCR EN LAS ZONAS DE SALUD DE EUSKADI**

Alfabetoz ordenatuta./ Ordenado alfabéticamente.

OSASUN-EREMUAK/ZONAS DE SALUD	16/05	17/05	18/05	19/05	20/05	21/05	22/05	Tasa*+	I(D)/I(D-7)**
Abetxuko	6	5	5	0	1	3	1	1049,59	0,93
Aranbizkarra I	13	9	12	13	5	0	4	801,06	0,91
Aranbizkarra II	11	4	4	4	2	3	2	478,20	0,73
Casco Viejo (Vitoria)	8	11	4	13	9	1	7	593,29	1,10
Gazalbide Txagorritxu	16	17	12	21	8	6	3	1213,02	0,99
La Habana	9	5	7	7	4	2	3	539,37	0,86
Lakua - Arriaga	3	5	8	4	10	1	5	479,59	0,78
Lakuabizkarra	16	15	10	10	9	12	7	544,79	0,95
Llanada Alavesa	4	7	2	3	2	0	1	263,50	1,10
Montaña alavesa	2	2	1	1	4	0	1	1077,20	0,89
Norte-Villarreal	1	2	0	2	0	0	0	209,16	0,90
Norte-Zuya	3	3	6	2	0	0	1	577,20	0,94
Olaguibel	15	23	25	17	17	7	11	623,24	0,90
Olarizu	6	10	13	4	3	3	4	684,39	0,78
Salburua	6	9	6	5	3	4	3	418,26	1,00
San Martín	26	24	18	18	10	11	5	792,32	0,88
Sansomendi	5	6	3	6	4	0	1	493,56	1,10
Valles Alaveses I	2	3	1	0	0	0	0	402,71	0,56
Valles Alaveses II	2	0	0	1	1	0	1	702,48	0,94
Zabalgana	11	14	12	6	5	2	2	509,10	0,84
Zaramaga	7	7	12	4	8	4	0	533,09	0,96
OSI ARABA	172	181	161	141	105	59	62	613,90	0,90
Rioja	3	1	1	3	3	0	0	273,67	0,54
OSI ARABAKO ERRIOXA	3	1	1	3	3	0	0	273,67	0,54
Desierto / Urban	6	5	5	0	0	2	2	524,42	1,04
La Paz	17	15	17	11	8	7	1	652,35	1,15
Lutxana	8	6	3	2	2	3	1	753,19	0,88
Rontegi	6	10	11	6	5	2	1	748,37	1,00
San Vicente	15	15	13	10	9	3	3	905,54	0,83
Sestao Kueto	2	8	10	7	8	1	1	655,13	1,10
Sestao Markonzaga	7	17	12	9	11	5	1	675,83	1,05
Zaballa C.S.	2	4	1	5	7	2	2	566,75	0,90
Zuazo	19	16	10	19	8	4	1	945,81	0,94
OSI BARAKALDO SESTAO	82	96	82	69	58	29	13	731,58	0,97
Abadiño-Elorrio-Berriz	8	7	4	5	6	0	5	401,67	0,81
Aiala	8	11	8	4	4	6	9	572,68	0,97
Amorebieta	11	9	9	6	8	4	1	544,16	1,04
Arratia	6	10	8	5	4	3	3	574,84	0,95
Arrigorriaga	4	5	7	3	4	0	1	360,39	0,84

Basauri-Ariz	5	17	10	6	7	7	4	390,93	0,98
Basauri-Kareaga	10	6	10	2	3	0	8	490,07	0,90
Bermeo	8	6	6	5	9	4	8	549,54	1,17
Durango	11	10	7	12	5	8	10	434,73	1,08
Etxebarri	5	2	7	11	9	1	1	594,85	1,33
Galdakao	16	20	8	17	17	13	2	596,11	1,06
Gernika	13	5	8	28	11	4	5	658,94	1,49
Gernikaldea	1	3	1	3	2	5	4	460,41	0,85
Lekeitio	5	4	6	3	3	1	3	609,57	0,77
Llodio	5	15	14	9	6	2	5	553,59	0,86
Markina - Xemein	3	5	8	1	4	1	0	787,16	1,19
Ondarroa	3	3	2	2	1	0	2	324,47	0,79
OSI BARRUALDE-GALDAKAO	122	138	123	122	103	59	71	511,71	1,00
Basurto	9	6	10	6	5	5	1	664,09	0,92
Begoña	6	9	5	8	5	6	1	597,15	0,98
Boluetza	1	7	8	7	9	1	1	895,71	1,14
Bombero Etxaniz	11	28	13	18	28	14	4	655,71	0,97
Casco Viejo (Bilbao)	10	6	8	4	9	4	2	547,49	1,16
Deusto	8	24	24	25	18	13	6	917,18	1,06
Gazteleku	3	6	13	12	19	7	2	596,63	1,05
Indautxu	8	16	13	11	9	7	1	668,94	0,95
Javier Sáenz de Buruaga	7	10	10	4	12	10	5	817,32	1,12
Karmelo	10	9	10	8	6	0	2	746,95	0,89
La Peña	6	10	1	7	4	4	3	598,80	1,22
Mina del Morro	2	11	4	8	4	6	1	726,13	0,93
Miribilla-La Merced	4	15	11	9	6	2	5	557,43	0,97
Otxarkoaga	2	8	3	1	2	3	0	414,79	0,84
Rekalde	11	10	6	8	5	7	7	383,71	0,97
San Adrián	9	4	3	8	9	0	1	793,18	1,13
San Ignacio	14	19	21	15	7	6	6	854,39	0,89
Santutxu-Solokoetxe	8	9	7	7	3	5	1	485,08	1,25
Txurdinaga	11	11	14	9	2	3	4	887,43	0,98
Zorroza	6	12	8	11	7	2	1	623,46	1,17
Zurbaran	12	9	5	12	7	3	1	832,99	1,40
OSI BILBAO-BASURTO	158	239	197	198	176	108	55	670,81	1,02
Abanto-Muskiz	10	7	10	8	7	2	1	499,97	1,27
Balmaseda	13	3	8	7	4	1	2	510,55	1,07
Buenavista	6	16	11	3	6	4	1	784,28	1,08
Güeñes	7	6	6	3	7	1	1	816,18	1,06
Ortuella	7	10	3	4	10	1	0	743,54	1,21
Portugalete - Centro	11	6	8	10	3	4	0	491,82	1,05
Portugalete-Repelega	14	11	19	16	9	6	3	888,44	1,04
Santurtzi-Centro-Mamariga	17	14	20	15	12	4	3	783,30	1,34
Santurtzi Kabiezes	18	16	22	12	12	4	1	703,57	1,06

Trapagaran	7	3	6	0	2	1	1	570,33	0,82
Zalla	4	8	6	3	6	5	1	724,02	1,00
OSI EZKERRALDEA ENKARTERRI CRUCES	114	100	119	81	78	33	14	683,86	1,08
Alango	11	10	11	6	6	2	3	533,67	1,15
Algorta	17	18	17	9	15	5	4	473,49	1,16
Astrabudua	4	6	3	3	5	0	2	333,97	1,03
Erandio	2	6	4	2	2	2	0	319,22	0,78
Gorliz - Plentzia	11	6	2	1	2	2	0	524,59	0,94
Las Arenas	21	16	15	23	13	8	6	623,51	1,24
Leioa	12	14	12	9	15	1	8	568,00	1,02
Mungia	15	21	6	7	5	4	2	510,92	0,99
Sopela	4	16	11	20	5	2	5	484,20	1,17
Txorierrri	21	11	3	12	12	3	4	644,72	1,00
OSI URIBE	118	124	84	92	80	29	34	519,60	1,08
Arrasate	13	15	9	11	5	6	5	728,36	0,92
Bergara	3	10	0	3	2	0	3	243,04	0,52
Oñati	8	6	4	2	8	0	2	738,23	0,69
Valle de Leniz	3	3	1	1	4	1	1	297,20	0,62
OSI ALTO DEBA	27	34	14	17	19	7	11	523,67	0,75
Dumboa	9	7	10	15	5	3	4	367,71	0,93
Hondarribia	7	7	4	6	3	0	1	329,94	0,82
Irun - Centro	9	7	9	8	3	4	6	324,20	0,74
OSI BIDASOA	25	21	23	29	11	7	11	340,60	0,82
Deba	3	3	4	0	4	0	0	363,43	0,85
Eibar	13	9	5	2	3	1	2	471,94	0,77
Elgoibar	4	6	5	6	9	3	3	395,97	0,86
Ermua	14	11	3	5	3	3	4	446,64	0,99
Torrekua	4	2	6	2	0	1	0	510,20	0,81
OSI DEBABARRENA	38	31	23	15	19	8	9	437,39	0,85
Aiete	6	10	5	6	5	1	0	633,72	0,99
Alza-Roteta	6	9	4	6	1	1	0	352,13	1,05
Amara Berri	11	19	17	16	13	12	3	621,48	0,94
Amara Centro	7	9	7	5	2	3	2	653,69	0,99
Beraun - Errenteria	6	4	4	9	4	4	0	453,59	0,86
Bidebieta	4	9	5	8	3	2	1	707,65	1,38
Egia	5	5	5	7	3	1	2	378,74	0,80
Gros	5	17	11	12	15	7	2	520,06	0,91
Hernani - Urnieta - Astigarraga	13	9	8	14	14	5	4	418,10	1,04
Intxaurrenondo	2	4	3	3	5	0	3	368,03	1,00
Iztietia - Errenteria	6	16	11	15	9	7	2	520,99	0,99
Lasarte - Usurbil	11	14	9	20	12	2	2	549,06	1,04
Lezo-San Juan	3	6	1	1	3	1	0	363,08	0,84
Loiola	7	3	2	4	1	4	1	654,13	1,26

Oiartzun	4	4	7	3	2	1	0	521,72	1,10
Ondarreta	11	17	11	12	9	4	3	514,12	1,01
Parte Vieja	7	10	4	8	2	4	0	606,94	1,02
Pasai Antxo	4	4	1	0	2	0	0	222,82	2,14
Pasajes San Pedro	5	7	5	6	6	0	1	602,47	0,94
Zarautz – Orio - Aia	13	7	10	14	4	4	1	348,83	0,98
Zumaia - Zestoa - Getaria	6	4	3	5	5	2	2	437,52	0,60
OSI DONOSTIALDEA	142	187	133	174	120	65	29	492,71	0,97
Azkoitia	6	4	1	2	0	0	0	300,10	0,90
Azpeitia	9	8	2	3	1	0	1	335,43	0,93
Beasain	14	14	12	12	9	6	9	586,94	1,14
Lazkao	11	1	5	6	3	0	1	571,56	1,17
Legazpi	2	3	9	1	5	2	0	594,08	0,90
Ordizia	4	4	5	13	2	3	2	417,23	1,09
Zumarraga	13	17	10	10	6	3	4	769,52	0,89
OSI GOIERRI-ALTO UROLA	59	51	44	47	26	14	17	520,70	0,99
Alegia	1	3	4	2	0	0	0	387,19	0,93
Andoain	4	7	6	10	5	1	3	741,22	0,76
Ibarra	4	6	4	3	2	1	0	497,39	0,75
Tolosa	5	12	5	7	1	4	0	389,07	0,82
Villabona	4	3	3	5	0	2	0	300,58	0,87
OSI TOLOSALDEA	18	31	22	27	8	8	3	461,60	0,80
Otros	4	23	9	12	10	3	9		

*14 eguneko tasa 100.000 biztanleko/ Tasa de 14 días por 100.000 habitantes.

** Inzidentzia tasen arrazoiak $-I(D)/I(D-7)$ - gaurko 14 eguneko inzidentzia metatuaren tasa duela astebeteko 14 eguneko inzidentzia metatuaren tasarekin konparatzen du. Tasen arrazoiaren balioa 1en azpitik dagoenean inzidentzia tasak behera egin duela esan nahi du. Duela astebeteko inzidentzia tasa zero den kasuetan “-“ agertzen da. / La razón de tasas de incidencia $-I(D)/I(D-7)$ - compara la tasa de incidencia acumulada en 14 días a fecha de hoy, con la incidencia acumulada en 14 días de hace una semana. En caso de que el valor de la ratio sea un valor por debajo de 1, significa que la incidencia ha disminuido. Cuando la tasa de incidencia de hace una semana es cero se indica con “-“.

+ Semaforoa 14 eguneko inzidentzia tasaren arabera: berdez < 60, horiz 60-99,99 bitartean, laranja 100-149,99 bitartean eta gorri >=150. / Semaforo según la tasa de incidencia acumulada en 14 días: en verde <60, en amarillo entre 60-99,99, en naranja entre 100-149,99 y en rojo >= 150.