

## KORONABIRUSAREN EGOERA EPIDEMIOLOGIKOA EUSKADIN (COVID-19) -- 2022EKO ABUZTUAREN 15etik 21era arte EGIAZTATUTAKO TESTEN EMAITZAK--

## SITUACIÓN EPIDEMIOLÓGICA DEL CORONAVIRUS (COVID-19) EN EUSKADI -- RESULTADOS DE TESTS VALIDADOS DEL 15 AL 21 DE AGOSTO DE 2022--

Osasun Sailburuordetza / Viceconsejería de Salud  
COVID Informazio Zerbitzua / Servicio de Información COVID



### ADIERAZLE NAGUSIAK –2022/08/22 INDICADORES PRINCIPALES

#### Populazio orokorra – Población general

Asteko positibo kopurua / Número de positivos semanal  <b>803</b>	7 eguneko Inzidentzia metatuaren tasa / Tasa de incidencia acumulada en 7 días  <b>36,61</b>	7 eguneko tasen arrazoia / Razón de tasas en 7 días  <b>0,67</b>
14 eguneko Inzidentzia metatuaren tasa / Tasa de incidencia acumulada en 14 días  <b>91,46</b>	14 eguneko tasen arrazoia/ Razón de tasas en 14 días  <b>0,65</b>	

#### 60 urtez gorakoen populazioa – Población de 60 o más años

Asteko positibo kopurua / Número de positivos semanal  <b>531</b>	7 eguneko inzidentzia metatuaren tasa / Tasa de incidencia acumulada en 7 días  <b>78,66</b>	7 eguneko tasen arrazoia / Razón de tasas en 7 días  <b>0,69</b>
14 eguneko inzidentzia metatuaren tasa / Tasa de incidencia acumulada en 14 días  <b>193,01</b>	14 eguneko tasen arrazoia/ Razón de tasas en 14 días  <b>0,63</b>	

## IMPACTO EN EL SISTEMA SANITARIO

<b>Ospitaleratu kopurua / Número de personas ingresadas en planta</b> <b>156</b>	<b>ZIUn ospitaleratu kopurua/ Número de personas ingresadas en UCI</b> <b>11</b>
---	---

## FALLECIMIENTOS

<b>Covid-aren ondorioz hildakoak / Personas fallecidas a causa del Covid</b> <b>18</b>	<b>Pandemian hildakoak guztira / Total de fallecidos en pandemia</b> <b>7.758 (+56)</b>
---	--

### OPEN DATA:

Informe honetan argitaratzen diren datu guztiak hurrengo webgunean dituzue eskuragarri. / Todos los datos publicados en este informe están disponibles en la siguiente página web.

<https://opendata.euskadi.eus/catalogo/-/evolucion-del-coronavirus-covid-19-en-euskadi/>

### TXOSTENEAN ORAIN ARTE ARAZTU EDO ZUZENDU DIREN AKATSAK ERRORES DEPURADOS O CORREGIDOS HASTA LA FECHA EN EL INFORME

Txosten honen informazioa etengabe berrikusten eta arazten ari da. Baliteke, gardentasunaren mesedetan, akats puntualen bat egotea, gerora zuzenduko dena. / La información de este informe está continuamente siendo revisada y depurada. En aras de la transparencia puede que haya algún error puntual que se corregirá posteriormente.

## KORONABIRUSAREN EGOERA EPIDEMIOLOGIKOA EUSKADIN (COVID-19) -- 2022EKO ABUZTUAREN 15etik 21era arte EGIAZTATUTAKO TESTEN EMAITZAK--

### SITUACIÓN EPIDEMIOLÓGICA DEL CORONAVIRUS (COVID-19) EN EUSKADI -- RESULTADOS DE TESTS VALIDADOS DEL 15 AL 21 DE AGOSTO DE 2022--

	Egindako test diagnostiko kopurua / Número de test diagnósticos realizados:	Emaitsa positibo kopurua / Número de resultados positivos:	Emaitsa positiboen ehunekoa / Porcentaje de test positivos:
<b>15/08</b>	1.025	61	6,0%
<b>16/08</b>	2.049	171	8,3%
<b>17/08</b>	1.961	159	8,1%
<b>18/08</b>	1.489	135	9,1%
<b>19/08</b>	1.490	130	8,7%
<b>20/08</b>	918	70	7,6%
<b>21/08</b>	972	77	7,9%
<b>Populazio osoa / Población total</b>			
<b>15/08 – 21/08</b>	9.904	803	8,1%
<b>60 urtez gorakoen populazioa / Población mayor de 60 años</b>			
<b>15/08 – 21/08</b>	5.252	531	10,1%

### INZIDENTZIA TASA METATUA 100,000 BIZTANLEKO POPULAZIO OSOAN ETA 60 URTETIK GORAKOETAN / TASA DE INCIDENCIA ACUMULADA POR 100,000 HABITANTES EN EL TOTAL DE LA POBLACIÓN Y EN MAYORES DE 60 AÑOS

	14 eguneko inzidentzia tasa metatua/ Tasa de incidencia acumulada de 14 días				7 eguneko inzidentzia tasa metatua/ Tasa de incidencia acumulada de 7 días			
	Populazio osoa/ Población total		60 urtez gorakoak/ Mayores de 60 años		Populazio osoa/ Población total		60 urtez gorakoak/ Mayores de 60 años	
	Tasa	Razón	Tasa	Razón	Tasa	Razón	Tasa	Razón
<b>15/08</b>	123,93	0,59	269,64	0,58	46,23	0,60	96,80	0,56
<b>16/08</b>	112,62	0,57	243,52	0,56	44,18	0,65	91,72	0,60
<b>17/08</b>	105,46	0,58	226,97	0,58	39,67	0,60	86,49	0,62
<b>18/08</b>	99,31	0,60	210,86	0,58	37,80	0,61	80,54	0,62
<b>19/08</b>	95,34	0,63	202,16	0,62	36,66	0,62	78,95	0,64
<b>20/08</b>	92,47	0,64	194,90	0,62	36,43	0,65	78,22	0,67
<b>21/08</b>	91,46	0,65	193,01	0,63	36,61	0,67	78,66	0,69

**7 EGUNeko INZIDENTZIA TASA METATUA 100,000 BIZTANLEKO HERRIALDE HISTORIKOAREN ARABERA / TASA DE INCIDENCIA ACUMULADA DE 7 DÍAS POR 100,000 HABITANTES SEGÚN SU TERRITORIO HISTÓRICO**

	Araba		Bizkaia		Gipuzkoa	
	Tasa	Razón	Tasa	Razón	Tasa	Razón
<b>15/08</b>	66,93	0,83	43,09	0,54	38,81	0,58
<b>16/08</b>	63,90	0,86	40,38	0,58	38,25	0,64
<b>17/08</b>	55,73	0,71	36,53	0,55	35,75	0,65
<b>18/08</b>	54,51	0,77	36,53	0,60	30,74	0,57
<b>19/08</b>	50,27	0,64	35,14	0,62	31,02	0,64
<b>20/08</b>	49,97	0,65	35,66	0,67	29,21	0,62
<b>21/08</b>	49,97	0,64	36,18	0,70	28,93	0,63

**14 EGUNeko INZIDENTZIA TASA METATUA 100,000 BIZTANLEKO HERRIALDE HISTORIKOAREN ARABERA / TASA DE INCIDENCIA ACUMULADA DE 14 DÍAS POR 100,000 HABITANTES SEGÚN SU TERRITORIO HISTÓRICO**

	Araba		Bizkaia		Gipuzkoa	
	Tasa	Razón	Tasa	Razón	Tasa	Razón
<b>15/08</b>	147,49	0,67	122,98	0,57	106,28	0,58
<b>16/08</b>	138,10	0,66	110,04	0,55	98,07	0,57
<b>17/08</b>	134,17	0,65	102,61	0,57	90,56	0,58
<b>18/08</b>	125,38	0,65	97,28	0,59	84,44	0,57
<b>19/08</b>	129,02	0,72	91,60	0,62	79,71	0,61
<b>20/08</b>	126,59	0,74	88,98	0,63	76,23	0,61
<b>21/08</b>	128,41	0,76	87,58	0,63	74,98	0,61

**AZKEN EGUNeko KASU POSITIBO BERRIAK ADIN-TARTEKA /  
NUEVOS CASOS POSITIVOS DEL ÚLTIMO DÍA POR GRUPOS DE EDAD**

21/08	Kasu positibo kopurua / Número de casos positivos	100.000 biztanleko 14 eguneko inzentzia tasa metatua/ Tasa de incidencia acumulada en 14 días por 100.000 habitantes	Tasen arrazoa/ Razón de tasas I(D)/I(D-7)
0-9	3	23,29	1,03
10-19	0	6,48	0,54
20-29	4	40,02	0,70
30-39	4	64,34	0,72
40-49	6	52,42	0,76
50-59	6	61,71	0,63
60-69	15	143,86	0,62
70-79	17	191,93	0,64
80-89	14	264,68	0,60
>=90	8	318,90	0,66

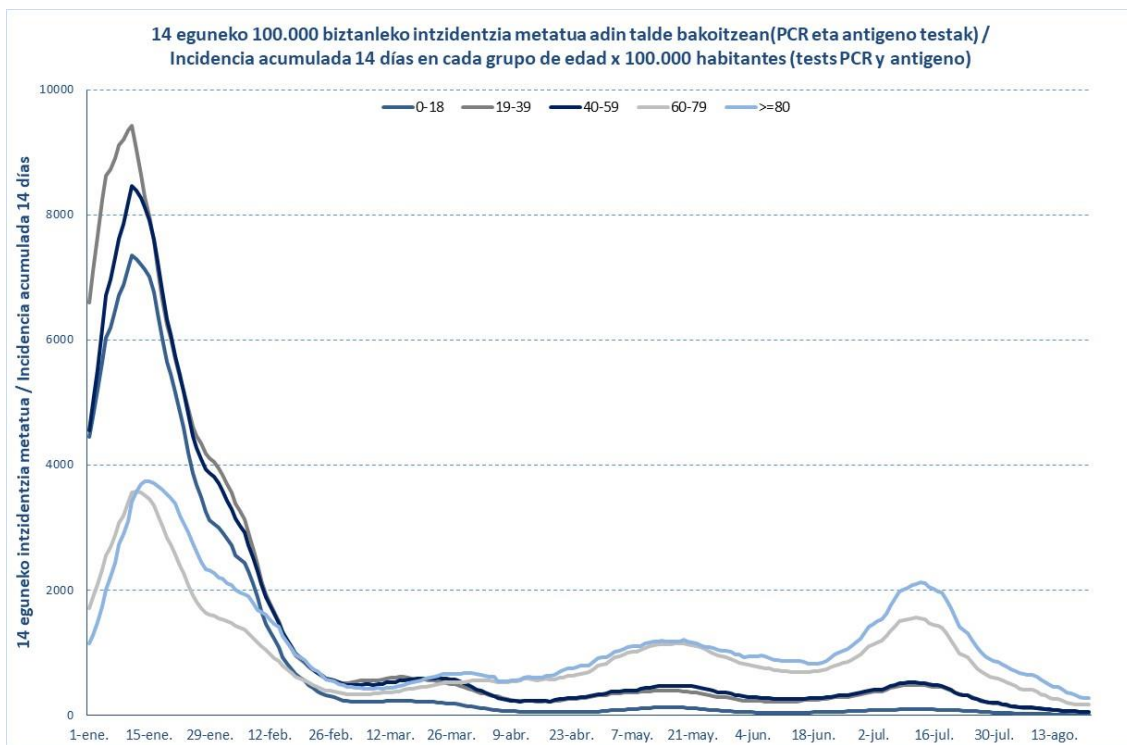

21/08	Kasu positibo kopurua / Número de casos positivos	100.000 biztanleko 14 eguneko inzentzia tasa metatua/ Tasa de incidencia acumulada en 14 días por 100.000 habitantes	Tasen arrazoa/ Razón de tasas I(D)/I(D-7)
0-2	3	56,08	0,90
3-5	0	7,19	2,00
6-12	0	6,71	1,00
13-16	0	1,16	0,20
17-18	0	14,24	0,55

**OINARRIZKO BIRSORKUNTZA TASA /  
NÚMERO REPRODUCTIVO BÁSICO**

	<b>Euskadi (%95 IC)</b>	<b>Araba</b>	<b>Bizkaia</b>	<b>Gipuzkoa</b>
15/08	0,73 (0,69; 0,78)	0,86	0,69	0,72
16/08	0,74 (0,69; 0,78)	0,83	0,70	0,76
17/08	0,72 (0,67; 0,77)	0,75	0,68	0,76
18/08	0,74 (0,69; 0,79)	0,77	0,75	0,70
19/08	0,77 (0,72; 0,82)	0,75	0,78	0,76
20/08	0,82 (0,76; 0,88)	0,80	0,86	0,77
21/08	0,88 (0,82; 0,94)	0,86	0,92	0,82

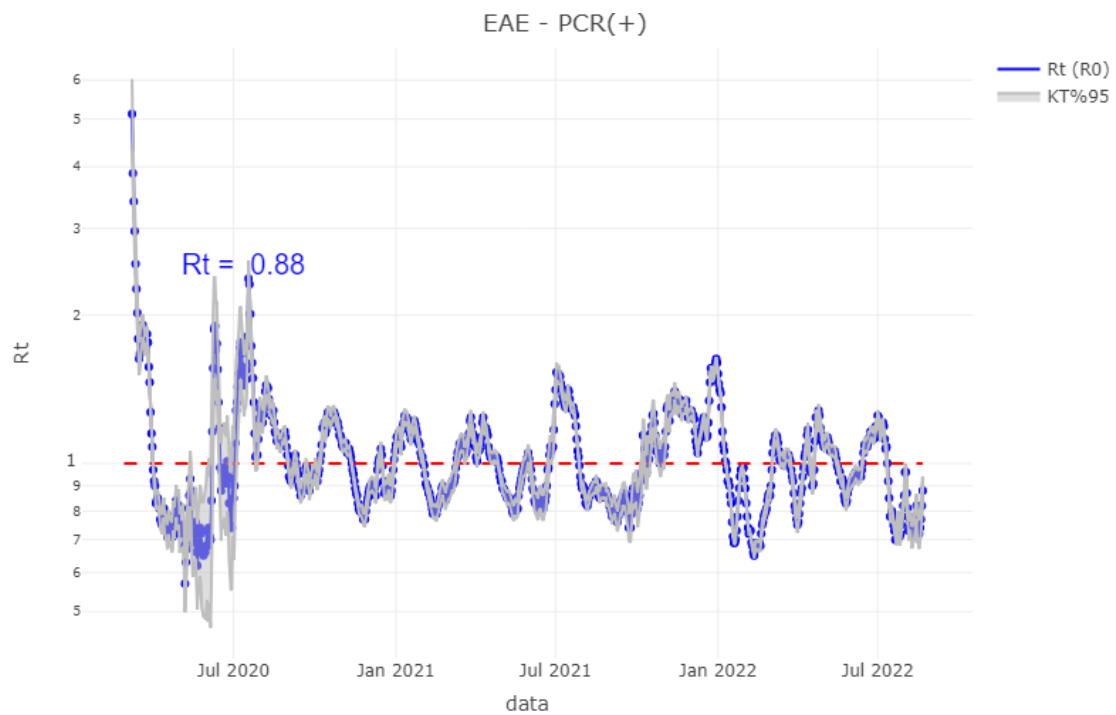

## TEST DIAGNOSTIKOA EGITEKO ARRAZOA EMAITZA POSITIBOA DUTEN KASUETAN/ MOTIVO DE REALIZACIÓN DEL TEST DIAGNÓSTICO EN CASOS CON RESULTADO POSITIVO

	Kontaktua izatea / Ser contacto *	Sintomak izatea / Ser sintomáticos *	Beste arrazoi bat / Otro motivo *
<b>15/08</b>	4,3%	62,7%	32,9%
<b>16/08</b>	3,9%	62,1%	34,0%
<b>17/08</b>	3,9%	57,6%	38,5%
<b>18/08</b>	4,6%	57,1%	38,4%
<b>19/08</b>	4,0%	56,7%	39,3%
<b>20/08</b>	4,3%	55,7%	40,1%
<b>21/08</b>	3,7%	55,4%	40,8%

\*Azken 7 egunetako emaitzen batazbestekoa / Media de los resultados de los últimos 7 días.

## BALIABIDE ASISTENTZIALEN ERABILERA / UTILIZACIÓN DE LOS RECURSOS ASISTENCIALES

	ZIUn ospitaleratuak Osakidetzan/ Personas ingresadas en UCI en Osakidetza	Ospitaleratze berriak Osakidetzan/ Nuevos ingresos en planta en Osakidetza	Osakidetzan ospitaleratuta daudenak / Personas ingresadas en planta en Osakidetza
<b>08/08</b>	12	43	268
<b>09/08</b>	10	29	245
<b>10/08</b>	14	26	198
<b>11/08</b>	14	26	185
<b>12/08</b>	12	30	161
<b>13/08</b>	14	26	174
<b>14/08</b>	15	15	180
<b>15/08</b>	14	19	189
<b>16/08</b>	13	26	160
<b>17/08</b>	11	31	150
<b>18/08</b>	11	27	146
<b>19/08</b>	10	29	127
<b>20/08</b>	10	25	141
<b>21/08</b>	11	25	156

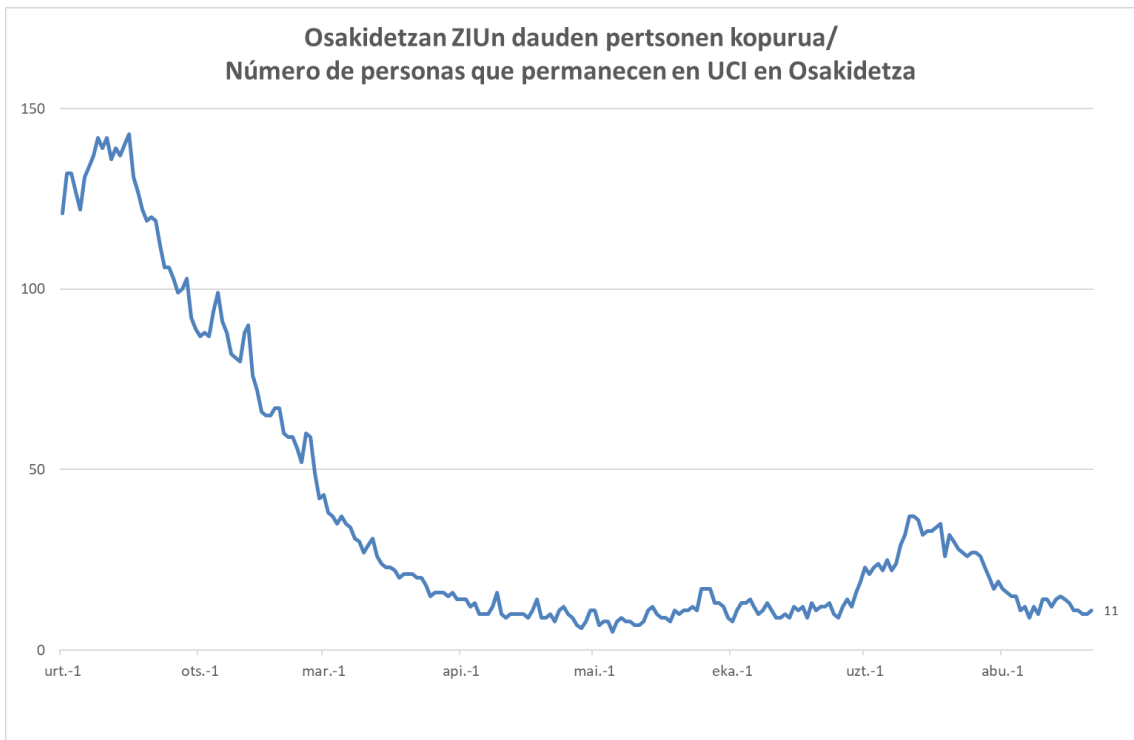
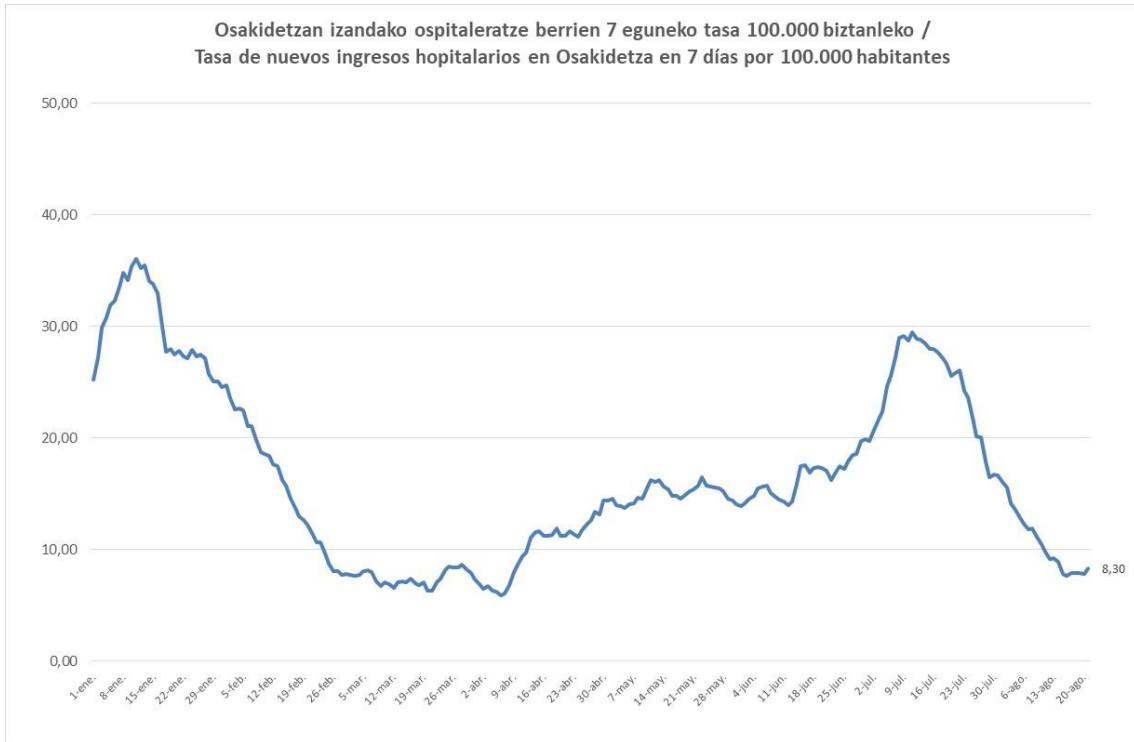



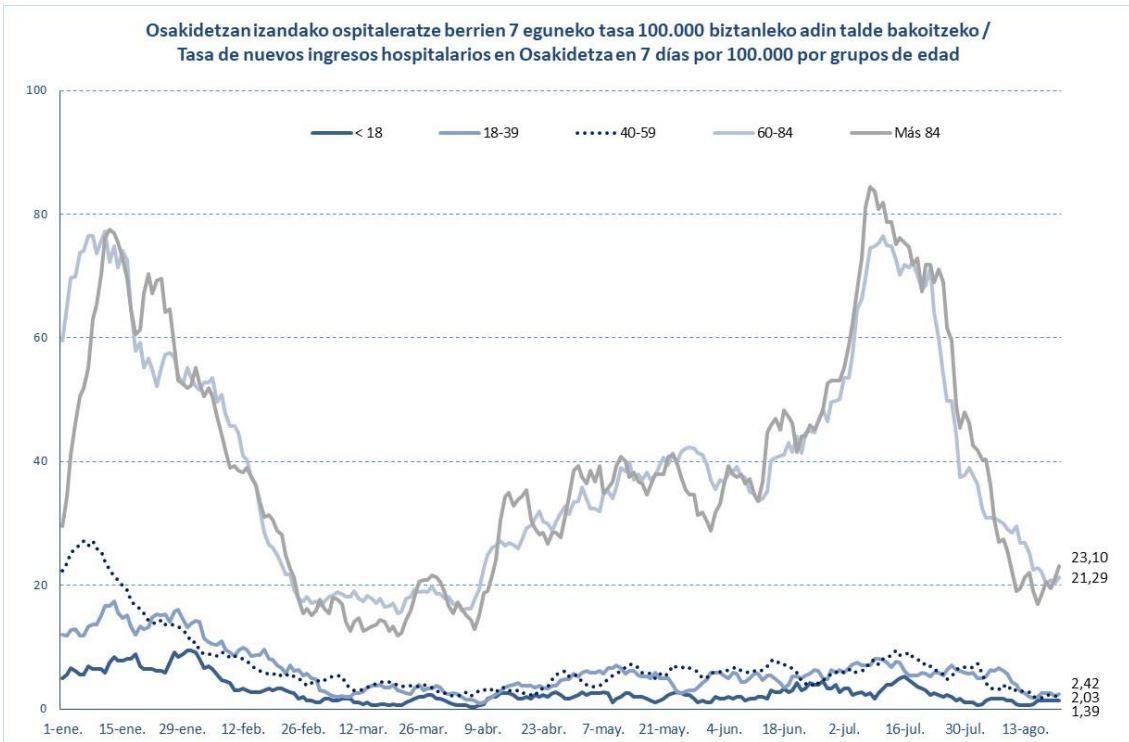
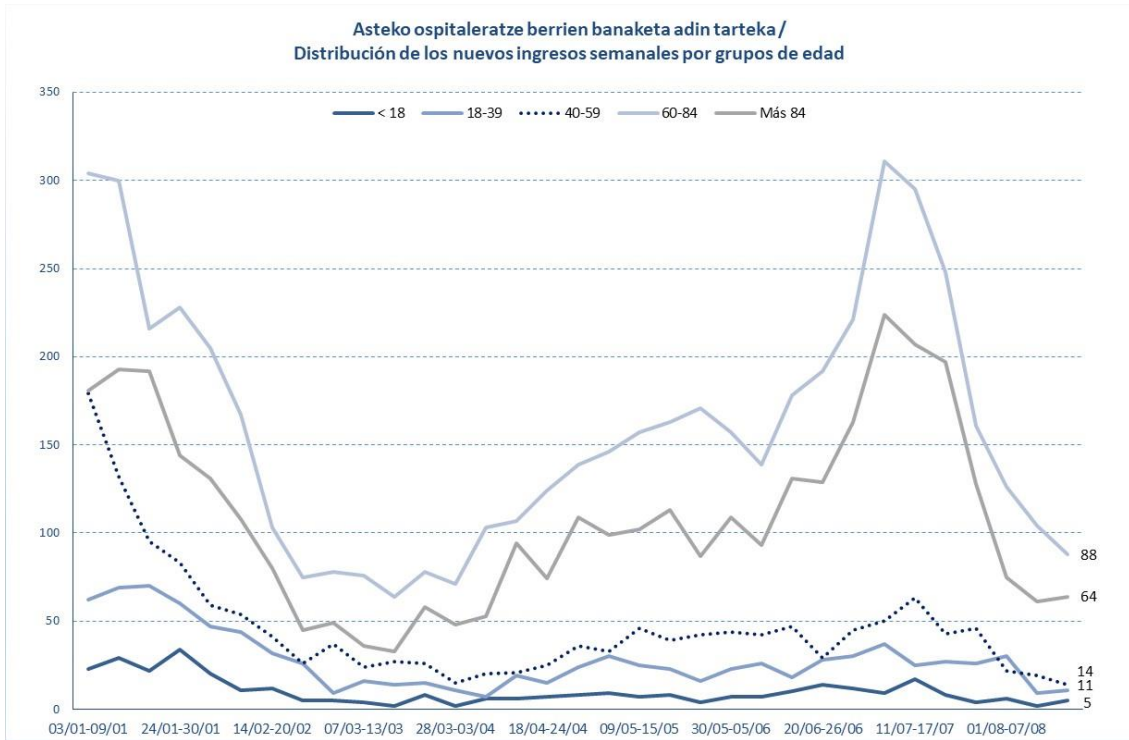

## HILGARRITASUNA / LETALIDAD

<b>Fallecimientos totales registrados en la última semana*</b>	<b>56</b>
<b>Fallecimientos por Covid registrados en la última semana*</b>	<b>18</b>

Adina Edad	Hildakoak Fallecimientos**	Hilgarritasuna Letalidad
0 - 9	2	0,0%
10 - 19	2	0,0%
20 - 29	11	0,0%
30 - 39	26	0,0%
40 - 49	85	0,1%
50 - 59	233	0,2%
60 - 69	630	0,9%
70 - 79	1.485	2,7%
80 - 89	3.006	8,2%
Más de 90 edo gehiago	2.243	17,7%
<b>GUZTIRA / TOTAL</b>	<b>7.758</b>	<b>1,1%</b>

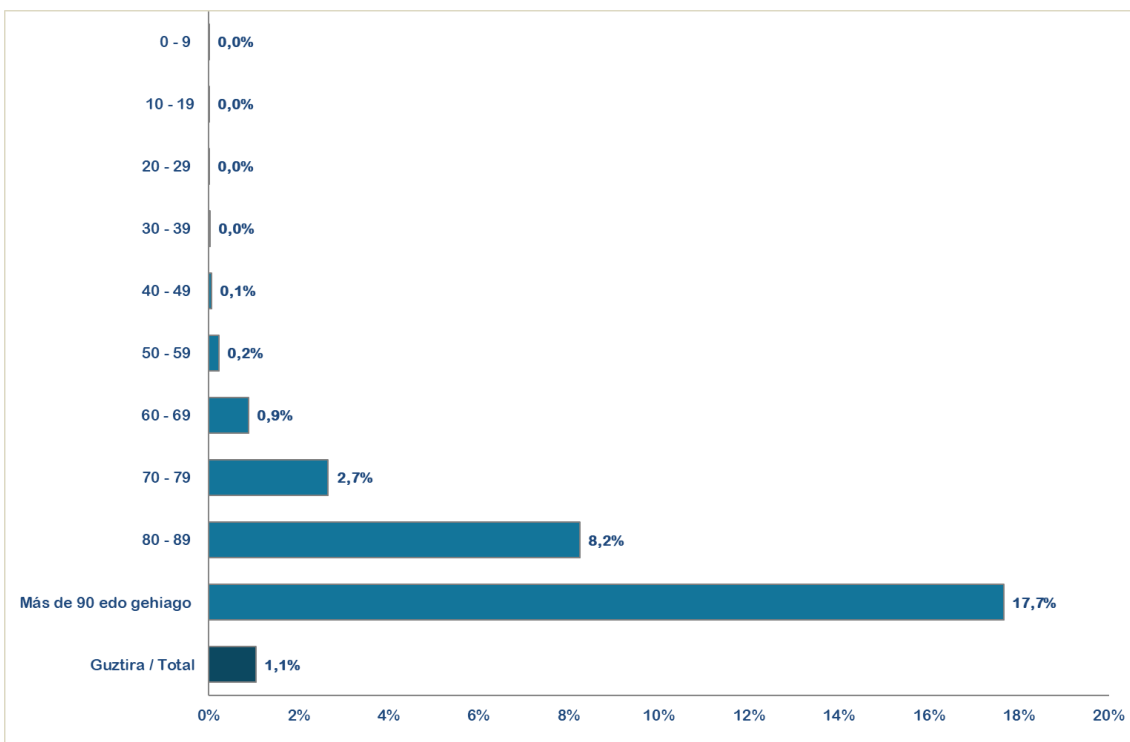

\* Ostiraletik ostegunerako hildakoaren erregistroak hartzen dira kontuan (7 egun). / Se consideran los fallecimientos registrados de viernes a jueves (7 días).

\*\*Test positibodunen azken bi hilabeteetako heriotzak hartzen dira kontutan. / Se incluyen los fallecimientos de personas con test positivas en los últimos dos meses.

14 eguneko 100.000 biztanleko intzidentzia metatua Euskadin (PCR eta antígeno testak) /  
Incidencia acumulada 14 días en Euskadi x 100.000 habitantes (tests PCR y de antígeno)

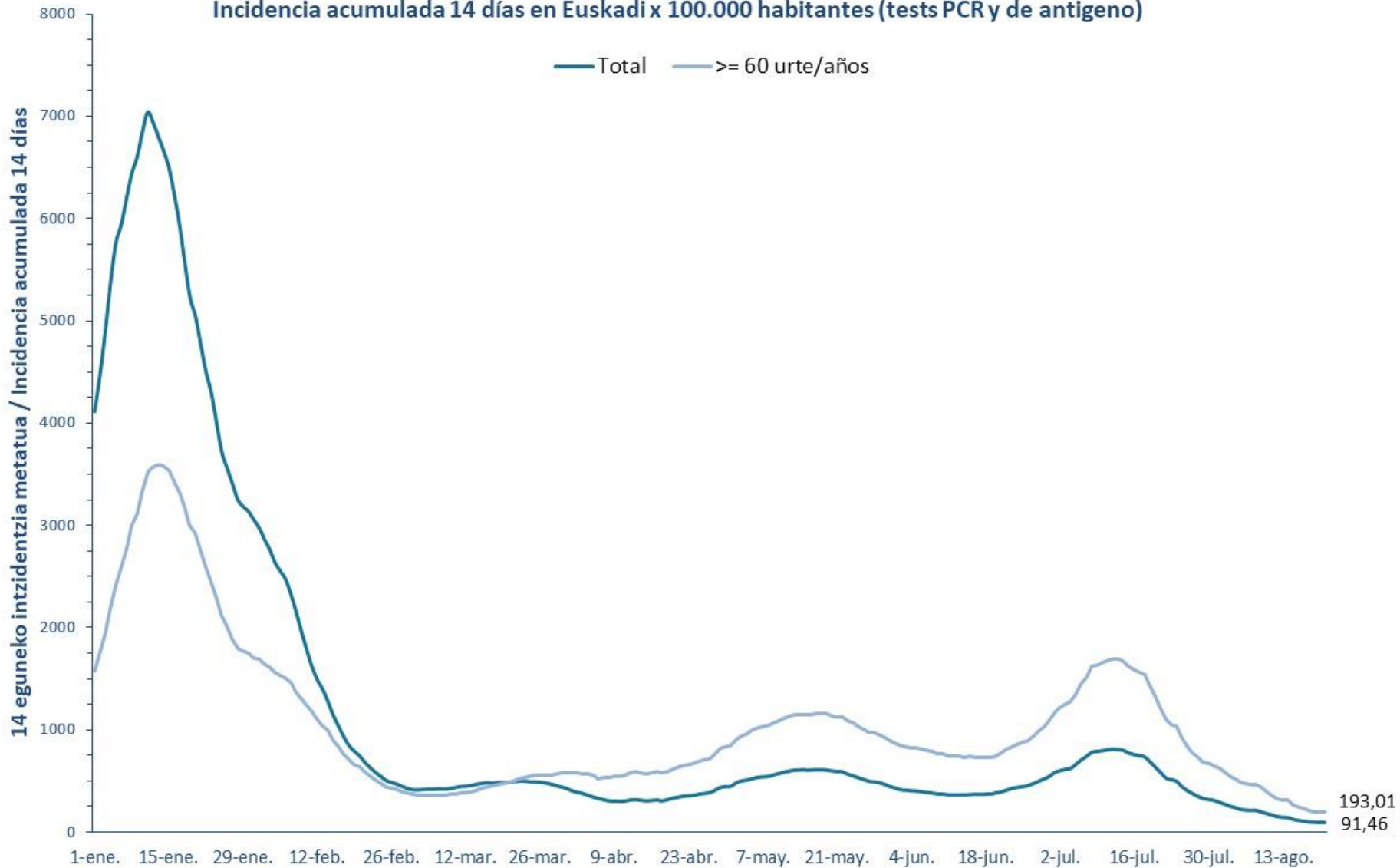

7 eguneko 100.000 biztanleko intzidentzia metatua Euskadin (PCR eta antigeno testak) /  
Incidencia acumulada 7 días en Euskadi x 100.000 habitantes (tests PCR y de antígeno)

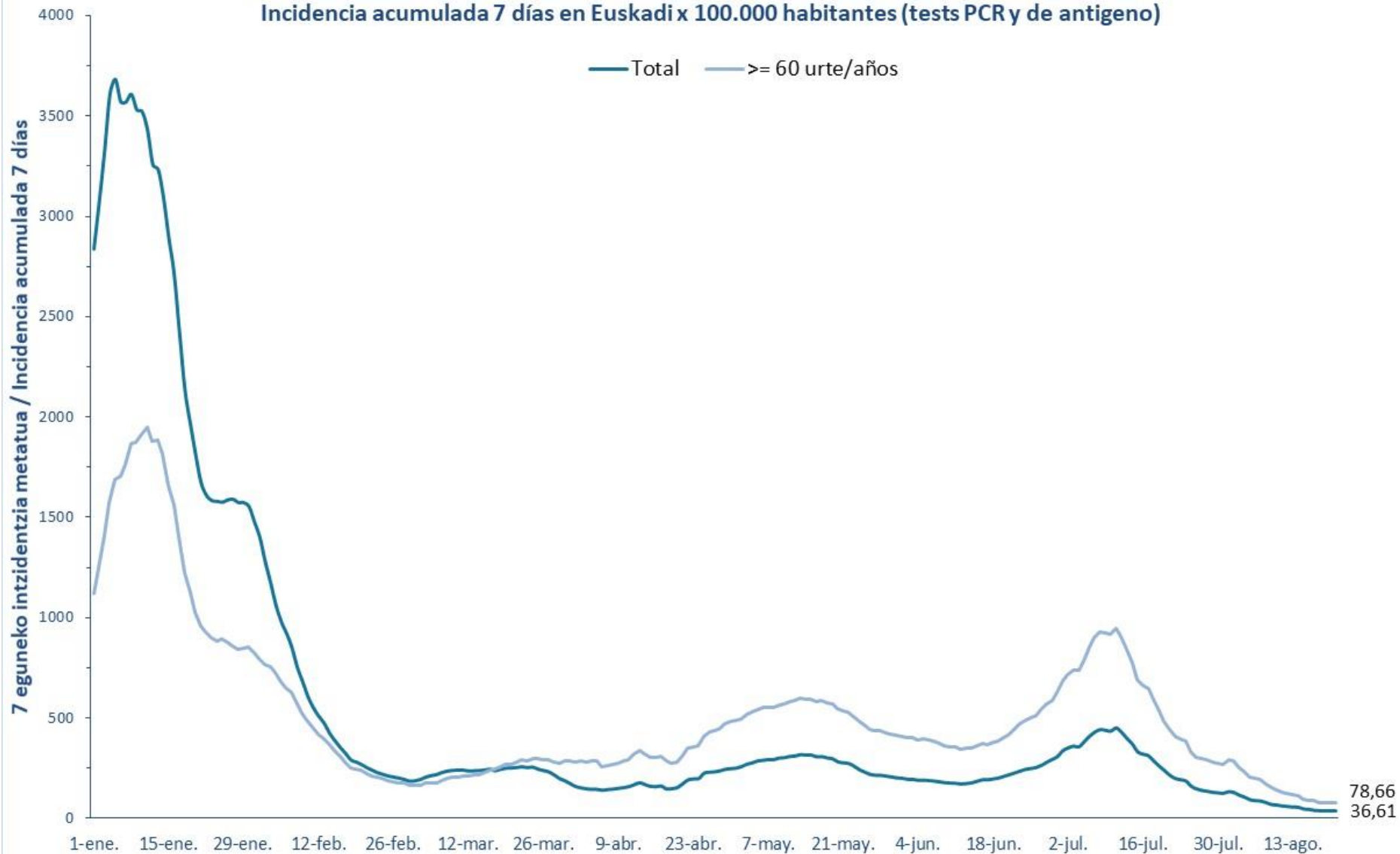

**14 eguneko 100.000 biztanleko intzidentzia metatua Lurralde Historiko bakoitzean (PCR eta antigeno testak) /**  
**Incidencia acumulada 14 días en cada Territorio Histórico x 100.000 habitantes (tests PCR y de antígeno)**

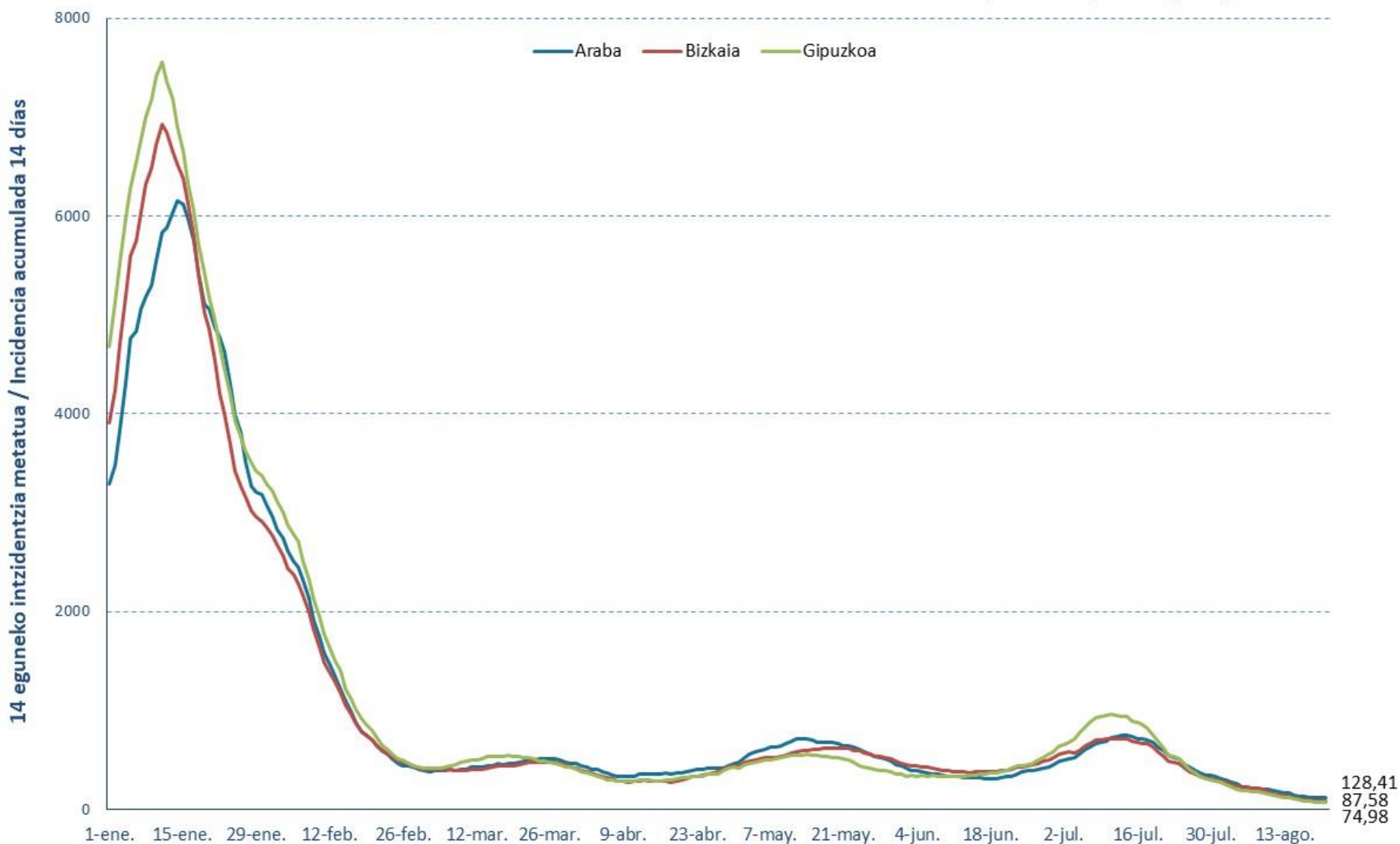

**7 eguneko 100.000 biztanleko intzidentzia metatua Lurralde Historiko bakoitzean (PCR testak) /**  
**Incidencia acumulada 7 días en cada Territorio Histórico x 100.000 habitantes (test PCRs)**

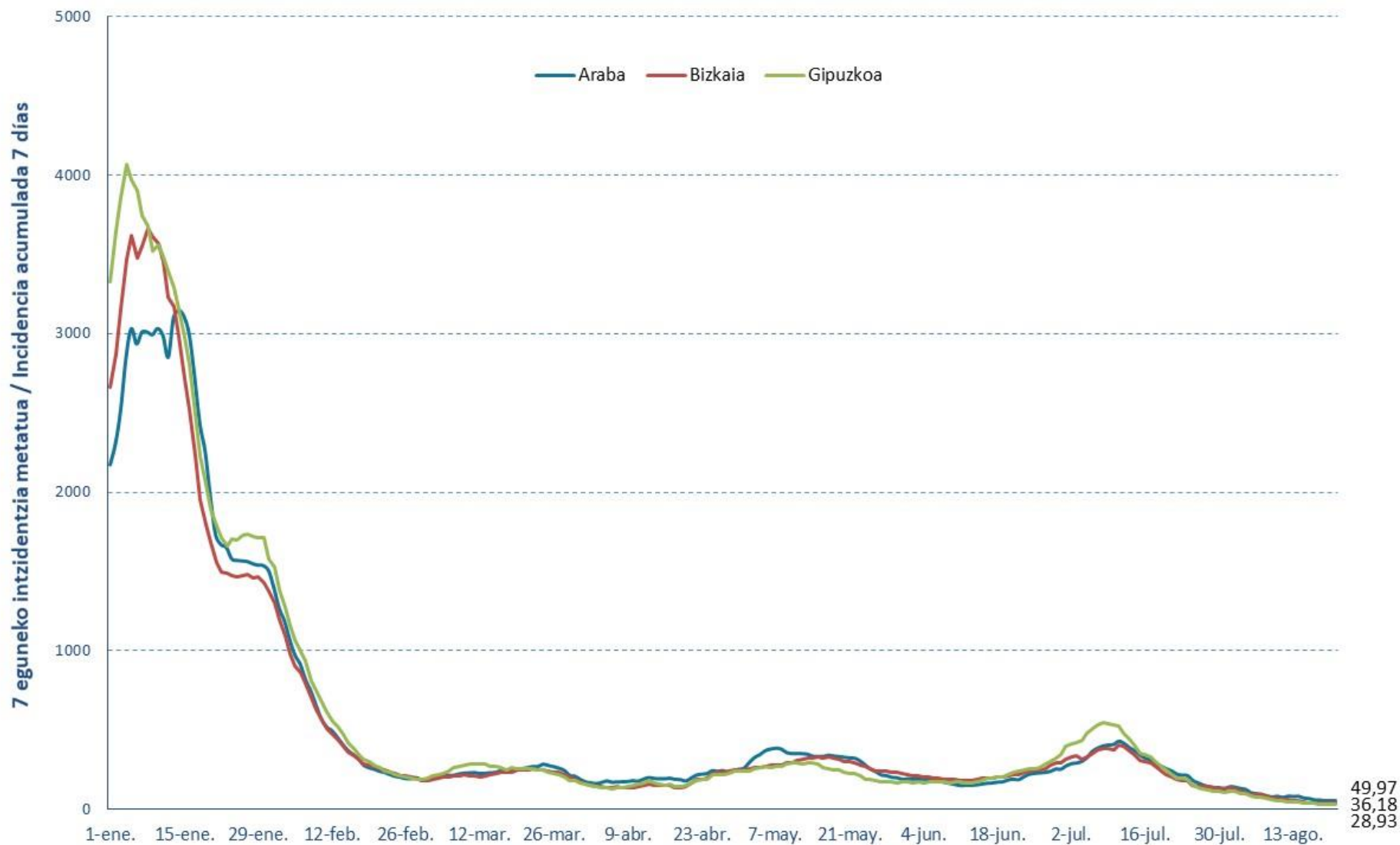

### Euskadiko 14 eguneko inzidentzia tasen arrazoiaren bilakaera/ Evolución de la razón de tasas de 14 días en Euskadi

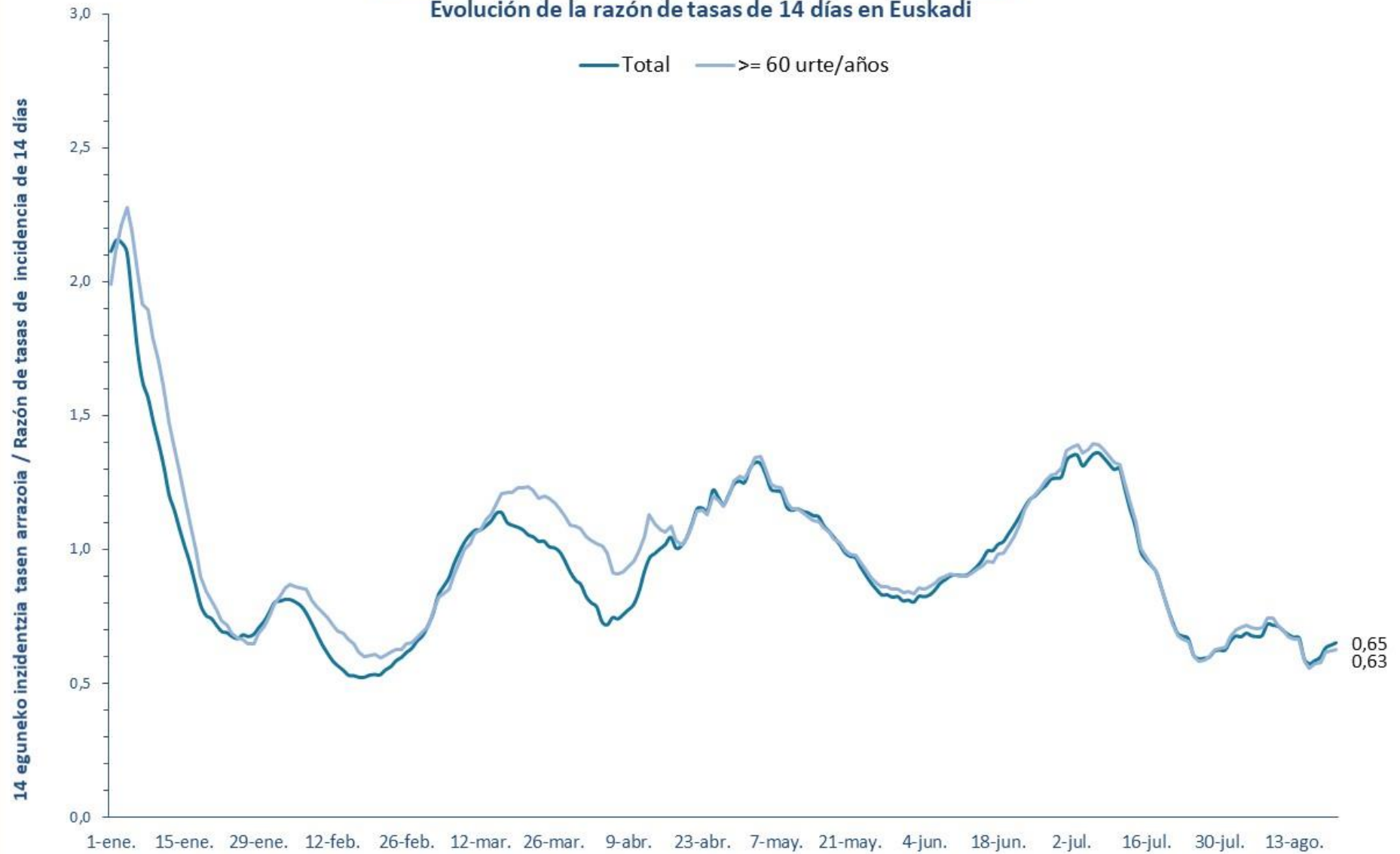





PCR POSITIBO BERRIAK EUSKADIKO UDALERRIETAN /  
NUEVOS POSITIVOS PCR EN LOS MUNICIPIOS DE EUSKADI

UDALERRIA / MUNICIPIO	15/08	16/08	17/08	18/08	19/08	20/08	21/08	Tasa	I(D)/I(D-7)
Agurain/Salvatierra	0	0	1	0	1	0	1	134,25	1,40
Alegría-Dulantzi	0	0	0	0	1	0	0	64,16	1,00
Amurrio	0	0	0	1	0	0	2	57,73	0,43
Añana	0	0	0	0	0	0	0	0,00	-
Aramaio	0	0	0	0	0	0	0	0,00	-
Armiñón	0	0	0	0	0	0	0	0,00	-
Arraia-Maeztu	0	0	0	0	0	0	0	125,79	0,33
Arratzua-Ubarrundia	0	0	0	0	0	0	0	188,68	1,00
Artziniega	0	0	0	0	0	0	0	53,71	1,00
Asparrena	0	0	0	0	0	0	0	0,00	-
Ayala/Aiara	0	0	0	0	0	0	0	68,66	0,67
Baños de Ebro/Mañueta	0	0	0	0	0	0	0	0,00	-
Barrundia	0	0	0	0	0	0	0	107,76	0,50
Berantevilla	0	0	0	0	0	0	0	398,41	1,00
Bernedo	0	0	0	0	0	0	0	0,00	-
Campezo/Kanpezu	0	1	0	0	0	0	0	90,99	-
Elburgo/Burgelu	0	0	0	0	0	0	0	0,00	0,00
Elciego	0	0	0	0	0	0	0	0,00	0,00
Elvillar/Bilar	0	0	2	0	0	0	0	579,71	1,00
Erriberagoitia/Ribera Alta	0	0	0	0	0	0	0	0,00	-
Harana/Valle de Arana	0	0	0	0	0	0	0	0,00	0,00
Iruña Oka/Iruña de Oca	0	1	1	0	0	0	0	367,86	0,81
Iruraiz-Gauna	0	0	0	0	0	0	0	0,00	-
Kripan	0	0	0	0	0	0	0	0,00	-
Kuartango	0	0	0	0	0	0	0	253,81	1,00
Labastida/Bastida	0	0	0	0	0	0	0	187,73	1,00
Lagrán	0	0	0	0	0	0	0	0,00	-
Laguardia	0	0	0	0	0	0	0	0,00	-
Lanciego/Lantziego	0	0	0	1	0	0	0	273,60	0,50
Lantarón	0	0	1	0	0	0	0	103,95	0,50
Lapuebla de Labarca	0	0	0	0	0	0	0	115,61	1,00
Laudio/Llodio	1	1	4	1	2	2	3	115,96	1,31
Legutio	0	0	0	0	0	0	0	0,00	0,00
Leza	0	0	0	0	0	0	0	0,00	-
Moreda de Álava/Moreda Araba	0	0	0	0	0	0	0	0,00	-
Navaridas	0	0	0	0	0	0	0	0,00	-
Okondo	0	0	0	0	0	0	0	0,00	0,00

Oyón-Oion	0	0	0	0	0	0	0	0,00	0,00
Peñacerrada-Urizaharra	0	0	0	0	0	0	1	311,53	-
Ribera Baja/Erribera Beitia	0	0	0	0	0	0	0	63,61	0,33
Samaniego	0	0	0	0	0	0	0	0,00	-
San Millán/Donemiliaga	0	0	0	0	0	0	0	0,00	-
Urkabustaiz	0	0	0	0	0	0	0	207,18	0,60
Valdegovía/Gaubea	0	0	0	0	0	0	0	0,00	-
Villabuena de Álava/Eskuernaga	0	0	0	0	0	0	0	0,00	-
Vitoria-Gasteiz	7	25	37	21	22	13	10	140,82	0,76
Yécora/Iekora	0	0	0	0	0	0	0	0,00	-
Zalduondo	0	0	0	0	0	0	0	0,00	-
Zambrana	0	0	0	0	0	0	0	0,00	-
Zigoitia	0	0	1	0	0	0	0	54,73	0,33
Zuia	0	0	0	0	0	0	0	0,00	-
<b>ARABA</b>	<b>8</b>	<b>28</b>	<b>47</b>	<b>24</b>	<b>26</b>	<b>15</b>	<b>17</b>	<b>128,41</b>	<b>0,76</b>

Abadiño	0	2	0	0	0	0	0	65,58	1,00
Abanto y Ciérvana-Abanto Zierbena	0	0	0	0	1	0	0	21,27	0,33
Ajangiz	0	0	0	0	0	0	0	429,18	0,50
Alonsotegi	0	0	0	1	0	0	0	67,89	1,00
Amorebieta-Etxano	0	1	0	0	0	0	1	15,60	0,38
Amoroto	0	0	0	0	0	0	0	0,00	-
Arakaldo	0	0	0	0	0	0	0	0,00	-
Arantzazu	0	0	0	0	0	0	0	0,00	-
Areatza	0	0	0	0	0	0	1	79,49	0,50
Arrankudiaga	0	0	0	0	0	0	0	0,00	-
Arratzu	0	0	0	0	0	0	0	0,00	-
Arrieta	0	0	0	0	0	0	0	0,00	-
Arrigorriaga	0	0	0	0	0	1	0	33,62	0,27
Artea	0	0	0	1	0	0	0	133,51	1,00
Artzentales	0	0	1	0	0	0	0	280,90	0,67
Atxondo	0	0	0	0	0	1	0	72,83	1,00
Aulesti	0	0	0	0	0	0	0	0,00	-
Bakio	0	0	0	0	1	0	0	71,92	0,50
Balmaseda	0	1	0	0	0	0	0	104,26	0,62
Barakaldo	1	4	6	8	4	2	1	99,26	0,59
Barrika	0	0	0	0	0	0	0	125,79	1,00
Basauri	3	0	2	1	1	2	2	88,79	0,63
Bedia	0	0	0	0	0	0	0	0,00	-
Berango	0	0	0	0	0	0	0	26,94	0,67
Bermeo	0	0	0	0	0	0	3	112,83	0,66
Berriatua	0	0	0	0	0	0	0	0,00	0,00
Berriz	0	0	0	0	0	0	0	44,04	0,13

Bilbao	12	36	29	30	22	19	16	117,90	0,67
Busturia	0	0	0	0	1	0	0	60,61	0,25
Derio	1	1	0	2	2	0	1	113,83	1,33
Dima	0	0	0	0	0	1	0	135,50	1,00
Durango	2	1	2	2	0	1	1	60,06	0,69
Ea	0	0	0	0	0	0	0	0,00	-
Elantxobe	0	0	0	1	0	0	0	289,02	-
Elorrio	0	0	0	0	2	1	0	53,53	0,50
Erandio	1	1	2	3	2	0	0	83,16	0,54
Ereño	0	0	0	0	0	0	0	0,00	-
Ermua	0	1	1	1	0	0	0	25,31	0,44
Errigoiti	0	0	0	0	0	0	0	0,00	-
Etxebarri	0	1	0	0	0	0	0	86,69	0,50
Etxebarria	0	0	0	0	0	0	0	0,00	0,00
Forua	0	0	0	0	0	0	0	0,00	0,00
Fruiz	0	0	0	0	0	0	0	0,00	-
Galdakao	1	4	0	2	1	0	1	71,36	0,54
Galdames	0	0	0	0	0	0	0	0,00	-
Gamiz-Fika	0	0	0	0	0	0	0	0,00	0,00
Garai	0	0	0	0	0	0	0	0,00	-
Gatika	1	0	0	0	0	0	0	59,95	1,00
Gautegiz Arteaga	0	0	0	0	1	0	0	114,68	-
Gernika-Lumo	1	1	1	0	2	0	1	59,43	0,59
Getxo	3	7	6	8	4	2	2	79,93	0,73
Gizaburuaga	0	0	0	0	0	0	0	0,00	0,00
Gordexola	0	2	0	0	2	0	0	233,24	4,00
Gorliz	0	1	1	0	0	0	1	66,02	1,00
Güeñes	0	0	0	3	0	0	0	120,99	1,33
Ibarrangelu	0	0	0	0	0	0	0	0,00	-
Igorre	0	1	0	0	0	0	1	165,72	1,17
Ispaster	0	0	0	0	0	0	0	0,00	-
Iurreta	0	0	1	0	3	0	0	137,40	1,00
Izurtza	0	0	0	0	0	0	0	0,00	-
Karrantza Harana/Valle de Carranza	0	0	0	0	0	0	0	35,92	0,33
Kortezubi	0	0	0	0	0	0	0	224,72	0,50
Lanestosa	0	0	0	0	0	0	0	0,00	0,00
Larrabetzu	0	0	0	0	0	0	0	0,00	-
Laukiz	0	0	0	0	0	0	0	0,00	0,00
Leioa	1	3	1	2	2	1	1	84,53	0,66
Lekeitio	0	0	0	1	0	1	0	82,84	0,55
Lemoa	0	0	0	1	0	0	0	56,64	1,00
Lemoiz	0	0	0	0	0	0	0	0,00	0,00
Lezama	0	0	0	2	0	0	0	124,79	1,00

Loiu	0	0	1	0	0	0	0	44,27	1,00
Mallabia	0	0	0	0	0	0	0	0,00	-
Mañaria	0	0	0	0	0	0	0	0,00	-
Markina-Xemein	0	0	0	1	0	0	0	19,87	0,25
Maruri-Jatabe	0	0	0	0	0	0	0	0,00	0,00
Mendata	0	0	0	0	0	0	0	0,00	-
Mendexa	0	0	0	0	0	0	0	0,00	-
Meñaka	0	0	0	0	0	0	0	0,00	-
Morga	0	0	0	0	0	0	0	239,23	1,00
Mundaka	0	0	0	0	1	0	0	53,25	-
Mungia	0	2	1	0	1	0	0	69,27	0,80
Munitibar-Arbatzegi Gerrickaitz	0	0	0	0	0	0	0	411,52	0,40
Murueta	0	0	0	0	0	0	0	0,00	-
Muskiz	0	0	0	0	0	0	0	13,72	0,33
Muxika	0	0	0	0	1	0	0	67,98	0,50
Nabarniz	0	0	0	0	0	0	0	0,00	-
Ondarroa	0	2	0	2	1	1	0	130,16	0,73
Orozko	0	1	2	0	0	0	1	182,95	0,71
Ortuella	0	0	0	0	0	0	0	12,02	0,11
Otxandio	0	0	0	0	0	0	0	0,00	-
Plentzia	1	1	0	0	1	1	0	132,66	1,50
Portugalete	0	1	3	4	1	2	2	59,11	0,77
Santurtzi	1	2	3	0	0	3	1	65,70	0,61
Sestao	1	3	2	0	1	1	0	78,08	0,62
Sondika	1	0	0	0	0	0	0	88,57	0,57
Sopela	0	1	0	0	1	0	1	52,74	0,47
Sopuerta	0	0	0	0	0	1	0	114,16	1,00
Sukarrieta	0	0	0	0	0	0	0	0,00	-
Trucios-Turtzioz	0	0	0	1	2	0	0	779,73	4,00
Ubide	0	0	0	0	0	0	0	0,00	0,00
Ugao-Miraballes	0	2	0	0	0	0	0	122,13	0,56
Urduliz	0	0	0	0	0	0	0	60,54	0,27
Urduña/Orduña	0	1	0	1	3	1	1	191,48	2,00
Valle de Trápaga-Trapagaran	1	1	0	0	0	0	1	51,02	0,27
Zaldibar	0	0	0	0	0	0	0	0,00	0,00
Zalla	0	0	0	0	1	0	0	71,86	0,30
Zamudio	0	1	0	0	0	0	0	31,03	1,00
Zaratamo	0	0	0	0	0	0	0	121,65	1,00
Zeanuri	0	1	1	0	1	0	0	243,31	-
Zeberio	0	0	0	0	0	0	1	92,76	-
Zierbena	0	0	0	0	0	0	0	0,00	0,00
Ziortza-Bolibar	1	0	1	0	0	0	0	469,48	2,00
<b>BIZKAIA</b>	<b>33</b>	<b>87</b>	<b>67</b>	<b>78</b>	<b>66</b>	<b>42</b>	<b>41</b>	<b>87,58</b>	<b>0,63</b>

Abaltzisketa	0	0	0	0	0	0	0	0,00	-
Aduna	0	0	0	0	0	0	0	209,21	1,00
Aia	0	0	0	0	0	0	0	49,19	0,50
Aizarnazabal	0	0	1	0	0	0	0	389,11	1,50
Alegia	0	0	0	0	0	0	0	0,00	-
Albiztur	0	0	0	0	0	0	0	0,00	-
Alkiza	0	0	0	0	0	0	0	0,00	-
Altzaga	0	0	0	0	0	0	0	0,00	-
Altzo	0	0	0	0	0	0	0	0,00	-
Amezketza	0	0	0	0	0	0	0	0,00	-
Andoain	0	2	3	0	0	0	0	60,54	0,90
Anoeta	0	0	0	0	0	0	0	0,00	-
Antzuola	0	0	1	0	0	0	0	46,60	1,00
Arama	0	0	0	0	0	0	0	487,80	1,00
Aretxabaleta	0	0	0	0	0	0	0	126,44	0,90
Arrasate/Mondragón	1	1	1	0	0	1	1	46,02	0,63
Asteasu	0	0	0	0	1	0	0	65,88	-
Astigarraga	1	1	0	0	2	0	0	56,69	1,00
Ataun	0	0	0	0	0	0	0	0,00	-
Azkoitia	0	0	2	1	2	0	0	91,96	0,79
Azpeitia	1	3	1	3	1	0	1	169,61	0,79
Baliarrain	0	0	0	0	0	0	0	0,00	-
Beasain	0	0	0	1	1	0	0	57,78	0,73
Beizama	0	0	0	0	0	0	0	0,00	-
Belauntza	0	0	0	0	0	0	0	0,00	-
Berastegi	0	2	0	1	0	0	0	279,59	-
Bergara	0	1	1	0	0	0	0	27,02	0,29
Berrobi	0	0	0	0	0	0	0	0,00	0,00
Bidania-Goiatz	0	0	0	0	0	0	0	372,44	1,00
Deba	0	0	0	0	1	0	0	73,57	1,00
Donostia / San Sebastián	4	12	11	13	13	3	10	96,11	0,66
Eibar	0	1	1	0	1	1	1	33,09	0,43
Elduain	0	0	0	0	0	0	0	0,00	-
Elgeta	0	0	0	0	0	0	0	89,21	0,50
Elgoibar	0	1	2	2	1	0	0	70,27	1,33
Errenteria	3	3	4	2	0	2	2	88,04	0,39
Errezil	0	0	0	0	0	0	0	0,00	-
Eskoriatza	0	0	0	0	0	0	0	0,00	0,00
Ezkio-Itsaso	0	0	0	0	0	0	0	0,00	-
Gabiria	0	0	0	0	0	0	0	0,00	0,00
Gaintza	0	0	0	0	0	0	0	0,00	-
Gaztelu	0	0	0	0	0	0	0	0,00	-
Getaria	0	0	0	0	0	0	0	70,45	0,15

Hernani	0	1	0	0	2	0	1	48,57	0,63
Hernalde	0	0	1	0	0	0	0	311,53	-
Hondarribia	0	1	0	0	0	2	0	47,02	1,14
Ibarra	0	0	0	1	0	0	0	23,93	1,00
Idiazabal	0	0	1	0	0	0	0	85,62	2,00
Ikaztegieta	0	1	0	0	0	0	0	210,08	-
Irun	2	2	1	3	4	0	0	46,26	0,47
Irura	0	0	0	0	0	0	0	0,00	-
Itsasondo	0	0	0	0	0	0	0	0,00	-
Larraul	0	0	0	0	0	0	0	0,00	-
Lasarte-Oria	0	4	0	0	0	0	0	36,28	0,41
Lazkao	1	0	0	0	0	0	0	51,64	0,60
Leaburu	0	0	0	0	0	0	0	0,00	-
Legazpi	0	4	1	0	0	0	0	143,95	0,75
Legorreta	0	0	0	0	0	0	0	0,00	-
Leintz Gatzaga	0	0	0	0	0	0	0	0,00	-
Lezo	0	0	0	0	0	0	0	147,86	0,56
Lizartza	0	0	0	0	0	0	0	0,00	-
Mendaro	0	0	0	0	0	0	0	99,90	0,40
Mutiloa	0	0	0	0	0	0	0	0,00	-
Mutriku	0	0	0	0	0	0	0	37,64	0,40
Oiartzun	1	1	1	0	0	0	1	174,81	0,50
Olaberria	0	0	0	0	0	0	0	0,00	-
Oñati	1	0	4	0	0	0	0	61,58	1,00
Ordizia	0	1	0	0	0	0	0	29,83	0,15
Orendain	0	0	0	0	0	0	0	0,00	-
Orexa	0	0	0	0	0	0	0	0,00	-
Orio	0	0	0	0	1	0	0	32,75	2,00
Ormaiztegi	0	0	0	0	0	0	0	0,00	0,00
Pasaia	0	2	0	0	2	0	0	54,18	0,36
Segura	1	0	0	0	0	0	0	67,75	-
Soraluze-Placencia de las Armas	0	1	0	0	0	1	0	130,28	0,71
Tolosa	0	1	3	0	1	0	1	111,74	0,67
Urnieta	0	0	0	1	1	0	0	97,21	0,86
Urretxu	0	1	0	0	0	0	0	87,78	0,86
Usurbil	1	2	1	0	0	0	0	162,71	1,25
Villabona	0	0	0	0	0	0	0	86,88	0,50
Zaldibia	0	0	0	0	0	0	0	61,12	1,00
Zarautz	3	2	1	0	0	0	0	64,54	1,00
Zegama	0	0	0	0	0	0	0	0,00	-
Zerain	0	0	0	0	0	0	0	0,00	-
Zestoa	0	0	0	0	0	0	0	0,00	0,00
Zizurkil	0	0	0	0	0	0	0	34,18	0,50

Zumaia	0	1	0	1	0	0	0	40,07	1,00
Zumarraga	0	1	1	0	1	0	0	103,89	0,91
<b>GIPUZKOA</b>	20	53	43	29	35	10	18	74,98	0,61
<b>OTROS</b>	0	3	2	4	3	3	1		

\*14 eguneko tasa 100.000 biztanleko. Tasak kalkulatzeko EUSTATen Biztanleen Udal-Erroldaren Estatistikan 2021eko urtarrilaren 1erako argitaratutako biztanleria hartzen da. / Tasa de 14 días por 100.000 habitantes. Las tasas se calculan con respecto a la población publicada por EUSTAT en la Estadística Municipal de Habitantes para el 1 de enero del 2021. [https://eu.eustat.eus/bankupx/pxweb/eu/DB/-/PX\\_010154\\_cepv1\\_ep10b.px](https://eu.eustat.eus/bankupx/pxweb/eu/DB/-/PX_010154_cepv1_ep10b.px)

\*\* Inzidentzia tasen arrazoiak  $-I(D)/I(D-7)$ - gaurko 14 eguneko inzidentzia metatuaren tasa duela astebeteko 14 eguneko inzidentzia metatuaren tasarekin konparatzen du. Tasen arrazoiaren balioa 1en azpitik dagoenean inzidentzia tasak behera egin duela esan nahi du. Duela astebeteko inzidentzia tasa zero den kasuetan “-“ agertzen da. / La razón de tasas de incidencia  $-I(D)/I(D-7)$ - compara la tasa de incidencia acumulada en 14 días a fecha de hoy, con la tasa de incidencia acumulada en 14 días de hace una semana. En caso de que el valor de la ratio sea un valor por debajo de 1, significa que la incidencia ha disminuido. Cuando la tasa de incidencia de hace una semana es cero se indica con “-“.

+ Semaforoa 14 eguneko inzidentzia tasaren arabera: berdez < 60, horiz 60-99,99 bitartean, laranja 100-149,99 bitartean eta gorri >=150. / Semaforo según la tasa de incidencia acumulada en 14 días en verde <60, en amarillo entre 60-99,99, en naranja entre 100-149,99 y en rojo >= 150.

**PCR POSITIBO BERRIAK EUSKADIKO OSASUN EREMUETAN /  
NUEVOS POSITIVOS PCR EN LAS ZONAS DE SALUD DE EUSKADI**

Alfabetoz ordenatuta./ Ordenado alfabéticamente.

OSASUN-EREMUAK/ZONAS DE SALUD	15/08	16/08	17/08	18/08	19/08	20/08	21/08	Tasa**	I(D)/I(D-7)**
Abetxuko	0	0	2	0	0	0	0	78,72	0,27
Aranbizkarra I	0	4	3	2	2	0	0	205,23	0,67
Aranbizkarra II	0	3	6	2	0	0	2	259,36	0,91
Casco Viejo (Vitoria)	1	1	2	2	3	1	0	97,98	0,86
Gazalbide Txagorritxu	0	3	2	1	1	5	0	160,45	0,96
La Habana	0	1	1	1	1	1	1	157,66	0,73
Lakua - Arriaga	0	2	2	0	2	1	0	110,17	0,77
Lakuabizkarra	0	2	1	1	0	1	0	61,29	0,58
Llanada Alavesa	0	0	1	0	2	0	1	82,35	1,00
Montaña alavesa	0	0	0	0	0	0	0	44,88	0,25
Norte-Villarreal	0	0	0	0	0	0	0	46,48	0,29
Norte-Zuya	0	0	1	0	0	0	0	108,23	0,67
Olaguibel	2	3	3	3	0	0	3	117,04	0,68
Olarizu	0	2	2	2	3	0	1	151,41	0,78
Salburua	1	0	1	0	2	0	2	59,75	0,63
San Martín	1	3	2	6	3	0	1	162,13	0,75
Sansomendi	0	0	2	1	0	0	0	107,30	0,63
Valles Alaveses I	0	1	2	0	0	0	0	148,37	1,17
Valles Alaveses II	0	0	0	0	0	0	0	41,32	0,33
Zabalgana	1	2	1	0	2	2	0	69,24	0,89
Zaramaga	1	0	7	0	3	2	1	242,32	1,21
<b>OSI ARABA</b>	7	27	41	21	24	13	12	125,89	0,76
Rioja	0	0	2	1	0	0	0	72,98	0,67
<b>OSI ARABAKO ERRIOXA</b>	0	0	2	1	0	0	0	72,98	0,67
Desierto / Urban	0	0	1	0	1	0	0	71,98	0,58
La Paz	0	1	1	0	0	0	0	58,89	0,52
Lutxana	0	1	1	3	0	0	0	134,50	0,77
Rontegi	0	1	1	0	0	0	1	88,04	0,56
San Vicente	0	0	2	4	2	0	0	130,08	0,67
Sestao Kueto	0	1	0	0	1	1	0	58,67	0,43
Sestao Markonzaga	1	2	2	0	0	0	0	85,19	0,75
Zaballa C.S.	0	0	0	0	2	1	0	114,88	0,63
Zuazo	1	2	0	1	0	1	0	94,58	0,52
<b>OSI BARAKALDO SESTAO</b>	2	8	8	8	6	3	1	91,93	0,60
Abadiño-Elorrio-Berriz	0	2	0	0	2	2	0	49,69	0,40
Aiala	0	1	1	2	3	1	3	93,71	0,75
Amorebieta	0	1	0	0	0	0	1	15,12	0,38
Arratia	0	2	1	2	1	1	2	116,42	1,14
Arrigorriaga	0	2	0	0	0	1	1	69,55	0,44



Basauri-Ariz	1	0	0	1	0	2	2	78,94	0,58
Basauri-Kareaga	2	0	2	0	1	0	0	98,01	0,71
Bermeo	0	0	0	0	1	0	3	104,67	0,69
Durango	2	1	3	2	3	1	1	65,78	0,74
Etxebarri	0	1	0	0	0	0	0	92,95	0,50
Galdakao	1	4	0	2	1	0	1	66,59	0,55
Gernika	1	1	1	0	2	0	1	63,77	0,55
Gernikaldea	0	0	0	1	3	0	0	105,24	0,57
Lekeitio	0	0	0	1	0	1	0	59,96	0,50
Llodio	1	2	6	1	2	2	4	112,45	0,96
Markina - Xemein	1	0	1	1	0	0	0	46,30	0,38
Ondarroa	0	2	0	2	1	1	0	115,14	0,69
<b>OSI BARRUALDE-GALDAKAO</b>	<b>9</b>	<b>19</b>	<b>15</b>	<b>15</b>	<b>20</b>	<b>12</b>	<b>19</b>	<b>76,97</b>	<b>0,63</b>
Basurto	1	3	2	3	1	0	0	70,65	0,65
Begoña	2	1	1	1	0	1	0	99,53	0,68
Boluetza	0	2	1	0	1	0	1	92,66	0,75
Bombero Etxaniz	2	7	7	2	4	6	2	193,32	0,94
Casco Viejo (Bilbao)	1	3	1	3	0	0	0	76,04	0,63
Deusto	2	2	1	1	2	0	1	100,62	0,62
Gazteleku	0	1	4	4	1	0	2	133,65	0,68
Indautxu	0	4	1	1	0	2	1	56,14	0,60
Javier Sáenz de Buruaga	0	0	0	0	2	1	0	78,86	0,85
Karmelo	0	1	0	1	1	0	2	100,20	0,33
La Peña	0	0	0	0	0	2	0	19,63	0,50
Mina del Morro	0	1	1	1	2	1	0	134,47	0,47
Miribilla-La Merced	0	1	1	0	1	1	0	122,74	0,59
Otxarkoaga	0	1	2	1	0	0	0	123,55	0,88
Rekalde	2	3	1	5	2	1	1	117,25	0,77
San Adrián	0	0	2	0	0	1	4	158,64	0,84
San Ignacio	1	2	0	2	1	2	0	105,28	0,59
Santutxu-Solokoetxe	0	3	2	2	0	0	1	116,66	0,79
Txurdinaga	0	0	0	0	1	0	1	102,40	0,47
Zorroza	0	1	1	1	1	2	0	123,32	0,60
Zurbaran	1	0	0	2	0	0	0	124,95	0,50
<b>OSI BILBAO-BASURTO</b>	<b>12</b>	<b>36</b>	<b>28</b>	<b>30</b>	<b>20</b>	<b>20</b>	<b>16</b>	<b>112,31</b>	<b>0,66</b>
Abanto-Muskiz	0	0	0	0	1	0	0	17,65	0,33
Balmaseda	0	1	1	1	2	0	0	136,15	0,73
Buenavista	0	0	0	1	1	0	2	68,53	0,82
Güeñes	0	2	0	4	2	0	0	158,36	1,86
Ortuella	0	0	0	0	0	0	0	11,80	0,11
Portugalete - Centro	0	0	2	2	0	1	0	47,40	0,89
Portugalete-Repelega	0	1	1	1	0	1	1	65,62	0,72
Santurtzi-Centro-Mamariga	0	1	1	0	0	1	0	82,16	0,50
Santurtzi Kabiezés	1	1	2	0	0	2	0	46,65	0,71

Trapagaran	1	1	0	0	0	0	1	50,32	0,27
Zalla	0	0	0	0	1	1	0	76,66	0,39
<b>OSI EZKERRALDEA ENKARTERRI CRUCES</b>	2	7	7	9	7	6	4	64,46	0,59
Alango	0	2	1	2	1	0	0	50,83	0,53
Algorta	0	3	2	4	1	0	1	81,43	0,73
Astrabudua	1	1	1	1	0	0	0	66,79	0,78
Erandio	0	0	1	2	2	0	0	85,12	0,44
Gorliz - Plentzia	1	2	1	0	1	1	1	98,36	1,09
Las Arenas	3	2	3	3	3	2	1	73,53	0,81
Leioa	1	3	1	1	1	1	1	104,00	0,70
Mungia	1	2	2	0	2	0	0	62,94	0,61
Sopela	0	1	0	0	1	0	1	46,48	0,41
Txorierrri	2	2	1	4	2	0	1	84,55	0,94
<b>OSI URIBE</b>	9	18	13	17	14	4	6	74,42	0,67
Arrasate	1	1	1	0	0	1	1	39,80	0,63
Bergara	0	1	2	0	0	0	0	33,14	0,35
Oñati	1	0	4	0	0	0	0	59,40	1,00
Valle de Leniz	0	0	0	0	0	0	0	78,67	0,69
<b>OSI ALTO DEBA</b>	2	2	7	0	0	1	1	48,15	0,60
Dumboa	2	1	1	1	2	0	0	46,38	0,58
Hondarribia	0	1	0	0	0	2	0	39,15	1,00
Irun - Centro	0	1	1	2	2	0	0	39,22	0,43
<b>OSI BIDASOA</b>	2	3	2	3	4	2	0	41,71	0,55
Deba	0	0	0	0	1	0	0	55,91	0,67
Eibar	0	0	1	0	0	1	1	30,78	0,40
Elgoibar	0	2	2	2	1	1	0	82,49	0,83
Ermua	0	1	1	1	0	0	0	23,20	0,50
Torrekua	0	1	0	0	1	0	1	40,82	0,67
<b>OSI DEBABARRENA</b>	0	4	4	3	3	2	2	46,39	0,63
Aiete	0	0	0	0	0	0	0	48,13	0,30
Alza-Roteta	1	0	2	0	1	0	0	66,34	0,68
Amara Berri	1	1	2	4	2	0	0	110,76	0,62
Amara Centro	0	0	0	1	1	0	2	51,41	0,88
Beraun - Errenteria	1	1	1	0	0	1	0	65,74	0,31
Bidebieta	0	0	1	0	0	0	1	97,13	0,78
Egia	0	1	2	0	1	2	2	108,21	0,70
Gros	1	1	1	3	6	1	3	111,44	0,77
Hernani - Urnieta - Astigarraga	1	2	0	1	5	1	1	60,55	0,78
Intxaurrenondo	0	1	0	1	0	0	0	43,81	0,36
Iztietia - Errenteria	2	2	3	2	0	1	2	95,77	0,44
Lasarte - Usurbil	1	6	0	0	0	0	0	63,93	0,61
Lezo-San Juan	0	0	0	0	1	0	0	128,84	0,41
Loiola	1	1	0	1	0	0	0	68,14	0,63

Oiartzun	1	1	1	0	0	0	1	180,23	0,51
Ondarreta	0	5	1	1	2	0	1	94,71	0,72
Parte Vieja	0	2	2	2	0	0	0	108,38	0,79
Pasai Antxo	0	1	0	0	1	0	0	89,13	0,55
Pasajes San Pedro	0	1	0	0	0	0	0	18,83	0,29
Zarautz – Orio - Aia	3	2	1	0	1	0	0	55,57	1,00
Zumaia - Zestoa - Getaria	0	1	1	1	0	0	0	51,14	0,41
<b>OSI DONOSTIALDEA</b>	13	29	18	17	21	6	13	81,11	0,59
Azkoitia	0	0	2	1	2	0	0	91,70	0,79
Azpeitia	1	3	1	3	1	0	1	155,74	0,79
Beasain	1	0	1	1	1	1	0	52,96	0,75
Lazkao	1	0	0	0	0	0	0	34,99	0,60
Legazpi	0	4	1	0	0	0	0	137,10	0,75
Ordizia	0	1	0	0	0	0	0	35,36	0,23
Zumarraga	0	1	1	0	1	0	0	86,10	0,80
<b>OSI GOIERRI-ALTO UROLA</b>	3	9	6	5	5	1	1	83,83	0,67
Alegia	0	1	0	0	0	0	1	59,57	1,33
Andoain	0	2	3	0	0	0	0	65,02	0,91
Ibarra	0	1	0	2	0	0	0	38,26	1,00
Tolosa	0	2	3	0	1	0	0	105,67	0,69
Villabona	0	0	1	0	1	0	0	56,36	0,69
<b>OSI TOLOSALDEA</b>	0	6	7	2	2	0	1	71,94	0,77
<b>Otros</b>	0	3	1	4	4	0	1		

\*14 eguneko tasa 100.000 biztanleko/ Tasa de 14 días por 100.000 habitantes.

\*\* Inzidentzia tasen arrazoiak  $-I(D)/I(D-7)$ - gaurko 14 eguneko inzidentzia metatuaren tasa duela astebeteko 14 eguneko inzidentzia metatuaren tasarekin konparatzen du. Tasen arrazoiaren balioa 1en azpitik dagoenean inzidentzia tasak behera egin duela esan nahi du. Duela astebeteko inzidentzia tasa zero den kasuetan “-“ agertzen da. / La razón de tasas de incidencia  $-I(D)/I(D-7)$ - compara la tasa de incidencia acumulada en 14 días a fecha de hoy, con la incidencia acumulada en 14 días de hace una semana. En caso de que el valor de la ratio sea un valor por debajo de 1, significa que la incidencia ha disminuido. Cuando la tasa de incidencia de hace una semana es cero se indica con “-“.

+ Semaforoa 14 eguneko inzidentzia tasaren arabera: berdez < 60, horiz 60-99,99 bitartean, laranja 100-149,99 bitartean eta gorri >=150. / Semaforo según la tasa de incidencia acumulada en 14 días: en verde <60, en amarillo entre 60-99,99, en naranja entre 100-149,99 y en rojo >= 150.