

KORONABIRUSAREN EGOERA EPIDEMIOLOGIKOA EUSKADIN (COVID-19)
-- 2022EKO AZAROAREN 14tik 20rarte EGIAZTATUTAKO TESTEN EMAITZAK--

SITUACIÓN EPIDEMIOLÓGICA DEL CORONAVIRUS (COVID-19) EN EUSKADI
-- RESULTADOS DE TESTS VALIDADOS DEL 14 al 20 DE NOVIEMBRE DE 2022--

Osasun Sailburuordetza / Viceconsejería de Salud
COVID Informazio Zerbitzua / Servicio de Información COVID



ADIERAZLE NAGUSIAK –2022/11/21
INDICADORES PRINCIPALES

Populazio orokorra – Población general

Asteko positibo kopurua / Número de positivos semanal 1.646	7 eguneko inzidentzia metatuaren tasa 100,000 biztanleko / Tasa de incidencia acumulada en 7 días por 100,000 habitantes 75,05	7 eguneko inzidentzia tasen arrazoia / Razón de tasas de incidencia en 7 días 1,14
14 eguneko Inzidentzia metatuaren tasa 100,000 biztanleko / Tasa de incidencia acumulada en 14 días por 100,000 habitantes 140,80	14 eguneko inzidentzia tasen arrazoia / Razón de tasas de incidencia en 14 días 1,15	

60 urtez gorakoen populazioa – Población de 60 o más años

Asteko positibo kopurua / Número de positivos semanal 944	7 eguneko inzidentzia metatuaren tasa 100,000 biztanleko / Tasa de incidencia acumulada en 7 días por 100,000 habitantes 140,04	7 eguneko inzidentzia tasen arrazoia / Razón de tasas de incidencia en 7 días 1,09
14 eguneko Inzidentzia metatuaren tasa 100,000 biztanleko / Tasa de incidencia acumulada en 14 días por 100,000 habitantes 269,06	14 eguneko inzidentzia tasen arrazoia / Razón de tasas de incidencia en 14 días 1,08	

IMPACTO EN EL SISTEMA SANITARIO

Ospitaleratze berrien 7 eguneko
tasa 100,000 biztanleko /
Tasa de nuevos ingresos en
7 días por 100,000 habitantes

9,71

Ospitaleratu kopurua /
Número de personas ingresadas
en planta

202

ZIUn ospitaleratu kopurua /
Número de personas ingresadas
en UCI

4

FALLECIMIENTOS

Covid-aren ondorioz
hildakoak / Personas
fallecidas a causa de la
Covid

8

Pandemian hildakoak
guztira / Total de
fallecidos en pandemia

8.130 (+22)

14 egunetan covidaren ondorioz
hildakoen tasa milioi bat biztanleko /
Tasa de fallecimientos a causa del covid
en 14 días por millón de habitantes

8,2

OPEN DATA:

Informe honetan argitaratzen diren datu guztiak hurrengo webgunean dituzue eskuragarri. / Todos los datos publicados en este informe están disponibles en la siguiente página web.

<https://opendata.euskadi.eus/catalogo/-/evolucion-del-coronavirus-covid-19-en-euskadi/>

Dokumentu honetako 100,000 biztanleko tasa guztiak kalkulatzeko EUSTATen Biztanleen Udal-Eroldaren Estatistikan 2021eko urtarrilaren 1erako argitaratutako biztanleria hartzen da. / Todas las tasas por 100,000 habitantes en este documento se calculan con respecto a la población publicada por EUSTAT en la Estadística Municipal de Habitantes para el 1 de enero del 2021.

https://eu.eustat.eus/bankupx/pxweb/eu/DB/-/PX_010154_cepv1_ep10b.px

TXOSTENEAN ORAIN ARTE ARAZTU EDO ZUZENDU DIREN AKATSAK ERRORES DEPURADOS O CORREGIDOS HASTA LA FECHA EN EL INFORME

Txosten honen informazioa etengabe berrikusten eta arazten ari da. Baliteke, gardentasunaren mesedetan, akats puntualen bat egotea, gerora zuzenduko dena. / La información de este informe está continuamente siendo revisada y depurada. En aras de la transparencia puede que haya algún error puntual que se corregirá posteriormente.

KORONABIRUSAREN EGOERA EPIDEMIOLOGIKOA EUSKADIN (COVID-19)
-- 2022EKO AZAROAREN 14tik 20rarte EGIAZTATUTAKO TESTEN EMAITZAK--

SITUACIÓN EPIDEMIOLÓGICA DEL CORONAVIRUS (COVID-19) EN EUSKADI
-- RESULTADOS DE TESTS VALIDADOS DEL 14 al 20 DE NOVIEMBRE DE 2022--

	Egindako test diagnostiko kopurua / Número de test diagnósticos realizados:	Emaizta positibo kopurua / Número de resultados positivos:	Emaizta positiboen ehunekoa / Porcentaje de test positivos:
Populazio osoa / Población total			
14/11	2.123	260	12,2%
15/11	2.161	331	15,3%
16/11	2.025	329	16,2%
17/11	1.599	261	16,3%
18/11	1.517	236	15,6%
19/11	1.175	139	11,8%
20/11	1.146	90	7,9%
Azken 7 egunetan	11.746	1.646	14,0%
60 urtez gorakoen populazioa / Población mayor de 60 años			
14/11	1.049	156	14,9%
15/11	1.143	184	16,1%
16/11	1.116	192	17,2%
17/11	842	153	18,2%
18/11	874	132	15,1%
19/11	620	73	11,8%
20/11	596	54	9,1%
Azken 7 egunetan	6.240	944	15,1%

INZIDENTZIA TASA METATUA 100,000 BIZTANLEKO POPULAZIO OSOAN ETA 60 URTETIK GORAKOETAN / TASA DE INCIDENCIA ACUMULADA POR 100,000 HABITANTES EN EL TOTAL DE LA POBLACIÓN Y EN MAYORES DE 60 AÑOS

	14 eguneko inzidentzia tasa metatua 100,000 biztanleko / Tasa de incidencia acumulada de 14 días por 100,000 habitantes				7 eguneko inzidentzia tasa metatua 100,000 biztanleko / Tasa de incidencia acumulada de 7 días por 100.000 habitantes			
	Populazio osoa/ Población total		60 urtez gorakoak/ Mayores de 60 años		Populazio osoa/ Población total		60 urtez gorakoak/ Mayores de 60 años	
	Tasa	Razón	Tasa	Razón	Tasa	Razón	Tasa	Razón
14/11	124,48	0,99	252,37	0,93	67,30	1,18	132,06	1,10
15/11	134,37	1,09	268,77	1,02	72,31	1,17	139,90	1,09
16/11	137,84	1,12	272,83	1,06	74,37	1,17	144,98	1,13
17/11	138,02	1,13	269,06	1,07	75,05	1,19	145,70	1,18
18/11	138,70	1,12	267,75	1,05	73,55	1,13	140,62	1,11
19/11	140,39	1,15	269,06	1,08	74,91	1,14	140,19	1,09
20/11	140,80	1,15	269,06	1,08	75,05	1,14	140,04	1,09

7 EGUNEKO INZIDENTZIA TASA METATUA 100,000 BIZTANLEKO HERRIALDE HISTORIKOAREN ARABERA / TASA DE INCIDENCIA ACUMULADA DE 7 DÍAS POR 100,000 HABITANTES SEGÚN SU TERRITORIO HISTÓRICO

	Araba		Bizkaia		Gipuzkoa	
	Tasa	Razón	Tasa	Razón	Tasa	Razón
14/11	65,42	1,19	71,41	1,12	59,54	1,29
15/11	63,30	0,99	77,53	1,13	66,07	1,35
16/11	65,42	1,05	79,36	1,14	67,88	1,30
17/11	68,75	1,11	77,70	1,12	71,22	1,37
18/11	70,87	1,14	74,64	1,05	70,11	1,28
19/11	70,26	1,10	76,04	1,06	72,19	1,30
20/11	69,96	1,08	76,65	1,07	71,78	1,28

14 EGUNEKO INZIDENTZIA TASA METATUA 100,000 BIZTANLEKO HERRIALDE HISTORIKOAREN ARABERA / TASA DE INCIDENCIA ACUMULADA DE 14 DÍAS POR 100,000 HABITANTES SEGÚN SU TERRITORIO HISTÓRICO

	Araba		Bizkaia		Gipuzkoa	
	Tasa	Razón	Tasa	Razón	Tasa	Razón
14/11	120,54	0,90	135,21	0,96	105,58	1,11
15/11	127,50	0,97	146,23	1,06	115,04	1,24
16/11	127,50	1,00	149,28	1,10	120,19	1,25
17/11	130,53	1,08	146,84	1,08	123,25	1,27
18/11	132,95	1,13	145,96	1,06	124,78	1,23
19/11	133,86	1,14	147,45	1,08	127,56	1,28
20/11	134,47	1,15	147,97	1,10	127,70	1,26

Tasa: Erregistratutako kasu kopurua 7 edo 14 egunetan* 100,000 / Euskadiko biztanle kopurua Eustaten arabera.
 Número de casos positivos registrados en 7 o 14 días * 100,000 / La población de Euskadi según Eustat.

Razón: Eguneko inzidentzia tasa / 7 egun lehenagoko inzidentzia tasa
 La tasa de incidencia del día / La tasa de incidencia de 7 días antes.

**AZKEN EGUNeko KASU POSITIBO BERRIAK ADIN-TARTEKA /
NUEVOS CASOS POSITIVOS DEL ÚLTIMO DÍA POR GRUPOS DE EDAD**

20/11	Kasu positibo kopurua / Número de casos positivos	100.000 biztanleko 14 eguneko intzidentzia tasa metatua/ Tasa de incidencia acumulada en 14 días por 100.000 habitantes	Tasen arrazoia/ Razón de tasas I(D)/I(D-7)
0-9	1	15,94	1,18
10-19	0	13,42	1,61
20-29	3	67,53	1,50
30-39	6	96,73	1,18
40-49	10	108,31	1,30
50-59	14	128,98	1,23
60-69	18	225,72	1,11
70-79	18	266,46	1,05
80-89	16	337,07	1,09
>=90	4	373,29	1,14

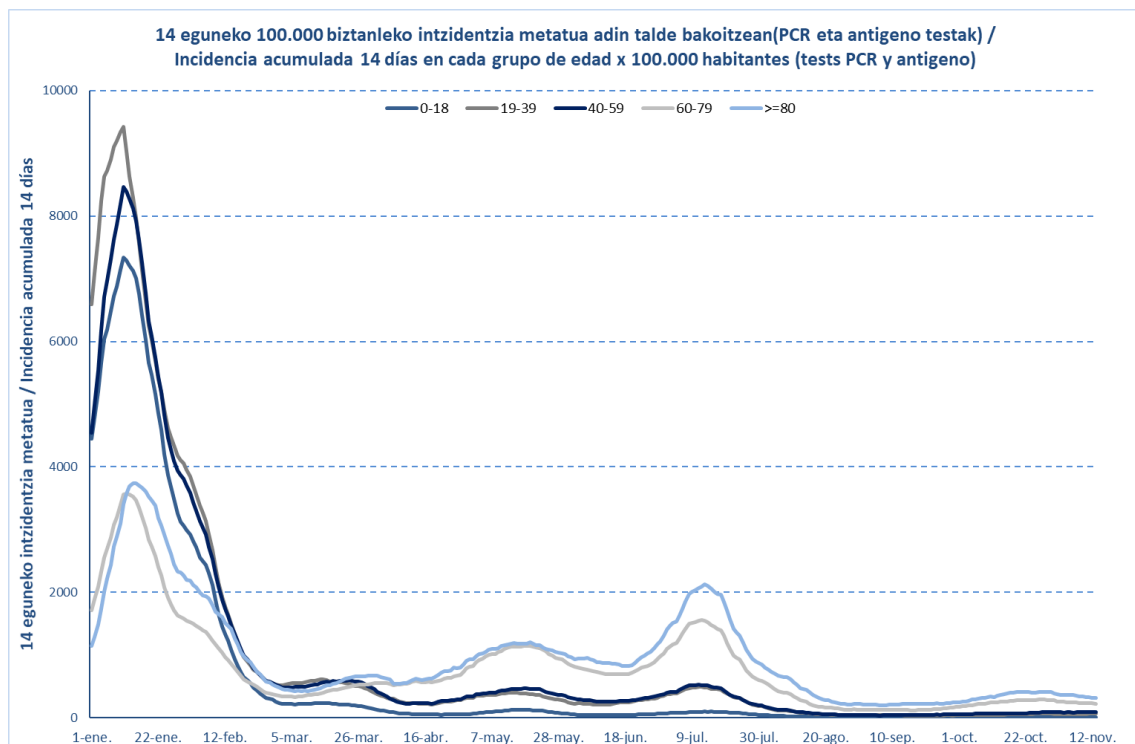

20/11	Kasu positibo kopurua / Número de casos positivos	100.000 biztanleko 14 eguneko intzidentzia tasa metatua/ Tasa de incidencia acumulada en 14 días por 100.000 habitantes	Tasen arrazoia/ Razón de tasas I(D)/I(D-7)
0-2	1	53,92	1,39
3-5	0	0,00	0,00
6-12	0	3,35	1,25
13-16	0	6,98	2,00
17-18	0	26,10	1,57

OINARRIZKO BIRSORKUNTZA TASA / NÚMERO REPRODUCTIVO BÁSICO

	Euskadi (%95 IC)	Araba	Bizkaia	Gipuzkoa
14/11	1,06 (1,01; 1,11)	1,06	1,02	1,13
15/11	1,12 (1,07; 1,18)	1,01	1,10	1,23
16/11	1,13 (1,08; 1,19)	1,03	1,12	1,22
17/11	1,11 (1,06; 1,17)	1,08	1,07	1,22
18/11	1,06 (1,00; 1,11)	1,10	1,00	1,14
19/11	1,05 (1,00; 1,10)	1,07	1,00	1,12
20/11	1,03 (0,98; 1,08)	1,05	1,01	1,07

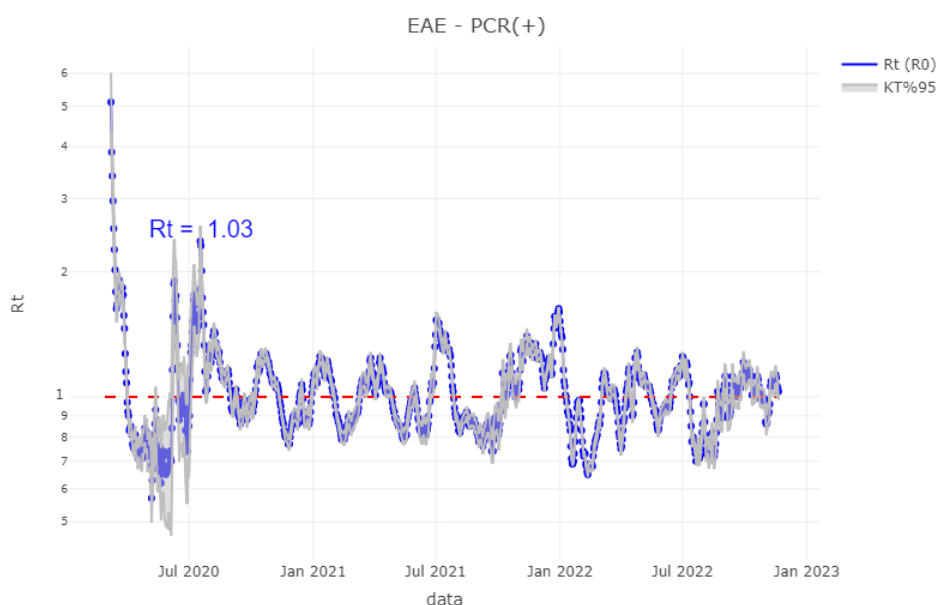

TEST DIAGNOSTIKOA EGITEKO ARRAZOA EMAITZA POSITIBOA DUTEN KASUETAN/ MOTIVO DE REALIZACIÓN DEL TEST DIAGNÓSTICO EN CASOS CON RESULTADO POSITIVO

	Kontaktua izatea / Ser contacto *	Sintomak izatea / Ser sintomáticos *	Beste arrazoi bat / Otro motivo *
14/11	3,3%	61,0%	35,7%
15/11	3,5%	59,6%	36,8%
16/11	3,8%	61,5%	34,7%
17/11	3,6%	61,1%	35,3%
18/11	3,4%	61,3%	35,3%
19/11	3,4%	60,0%	36,6%
20/11	3,5%	60,7%	35,8%

*Azken 7 egunetako emaitzen batzbestekoa / Media de los resultados de los últimos 7 días.

BALIABIDE ASISTENTZIALEN ERABILERA / UTILIZACIÓN DE LOS RECURSOS ASISTENCIALES

	Ospitaleratze berriak Osakidetzan/ Nuevos ingresos en planta en Osakidetza	Ospitaleratze berrien 7 eguneko tasa 100,000 biztanleko/ Tasa de nuevos ingresos en 7 días por 100,000 habitantes
07/11	19	7,89
08/11	24	7,89
09/11	32	8,21
10/11	24	7,98
11/11	30	7,89
12/11	29	8,21
13/11	19	8,07
14/11	34	8,75
15/11	35	9,26
16/11	31	9,21
17/11	30	9,48
18/11	31	9,53
19/11	27	9,44
20/11	25	9,71

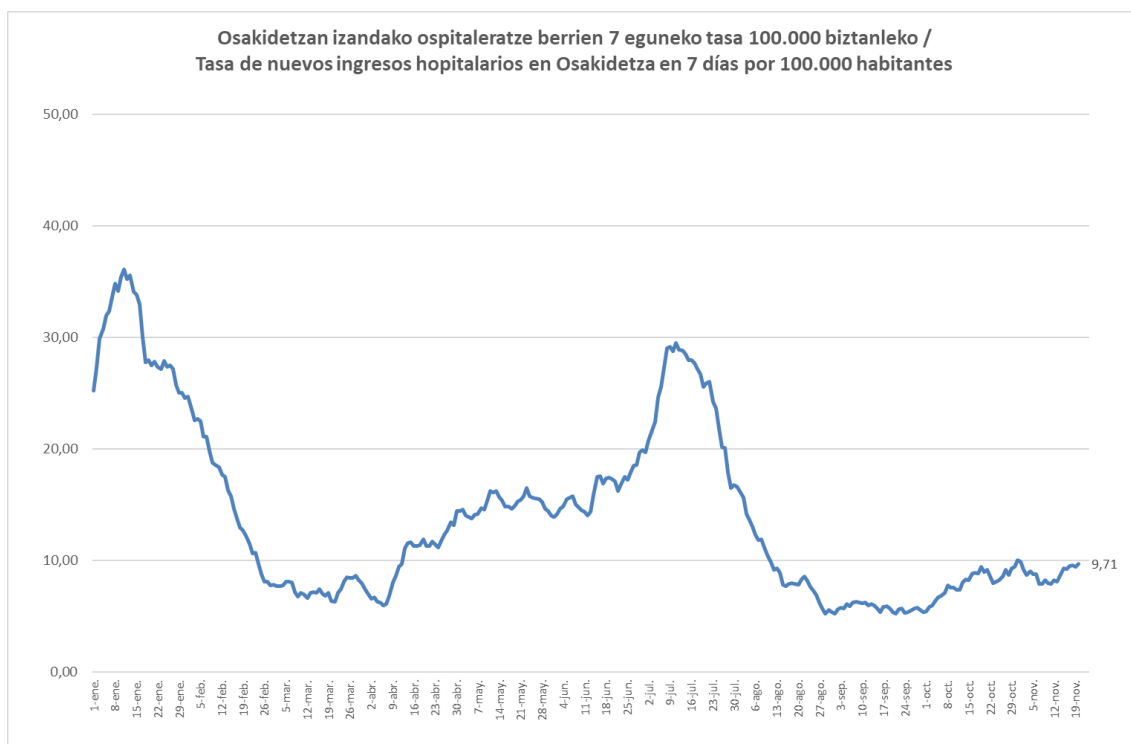

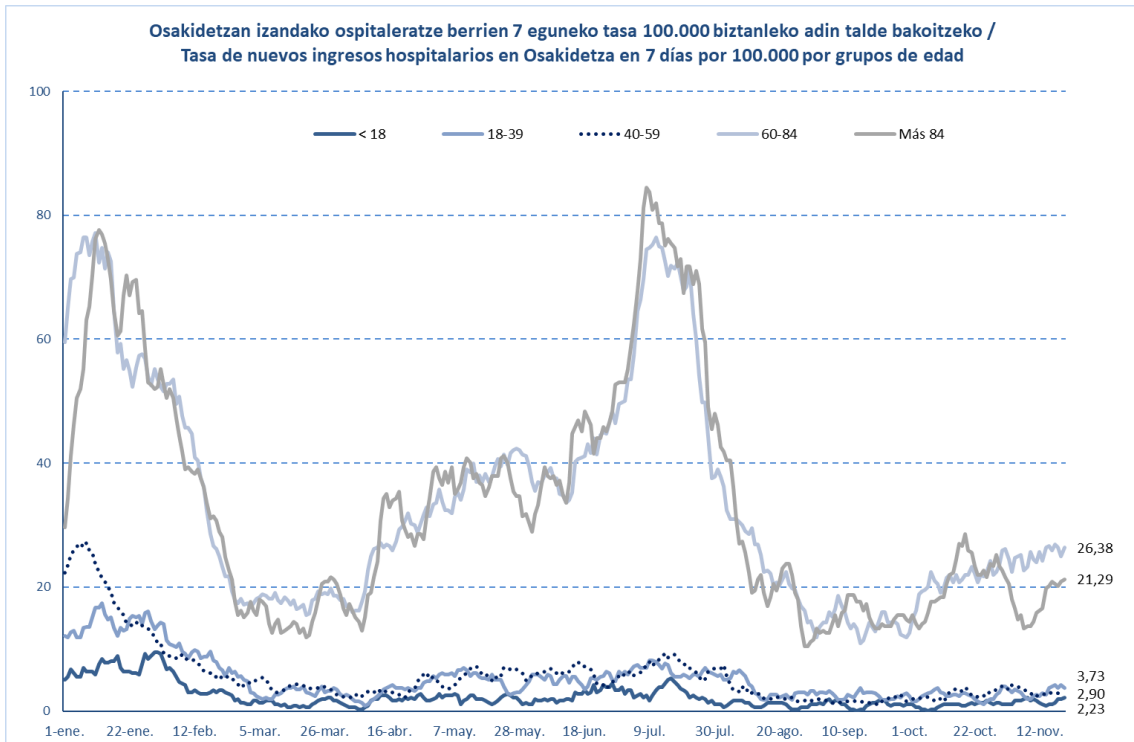
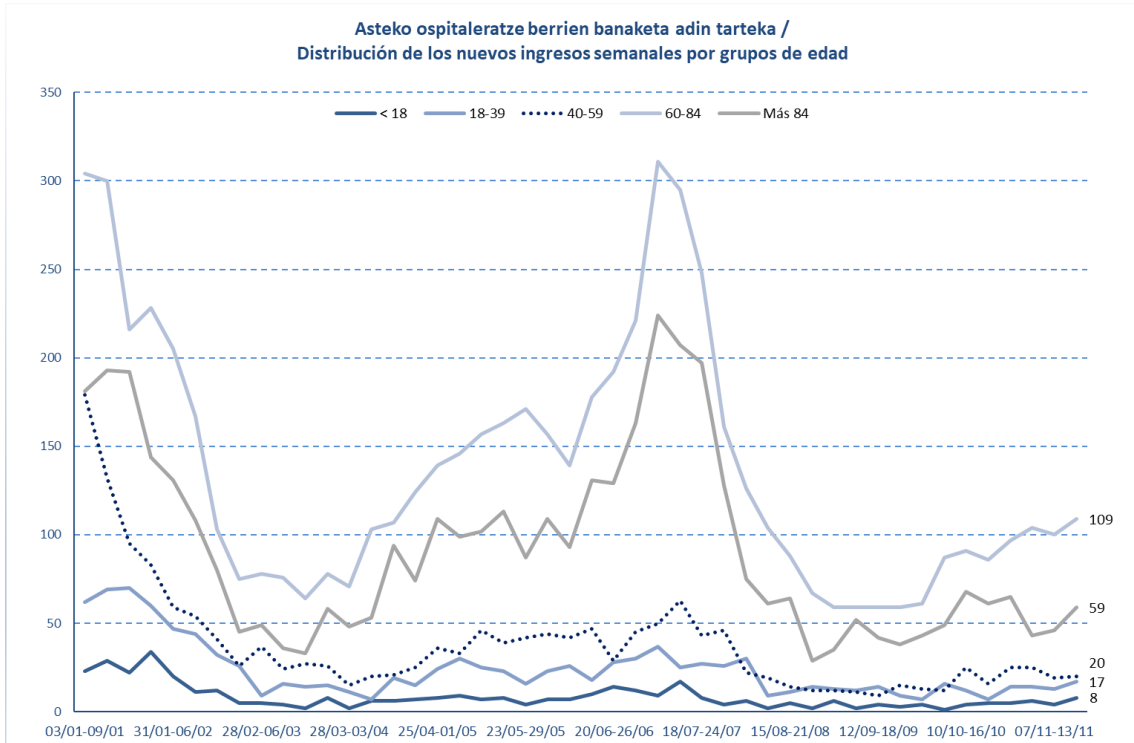

	ZIUn ospitaleratuak Osakidetzan/ Personas ingresadas en UCI en Osakidetza	Osakidetzan ospitaleratuta daudenak / Personas ingresadas en planta en Osakidetza
07/11	8	163
08/11	8	153
09/11	8	160
10/11	7	150
11/11	8	149
12/11	10	163
13/11	10	171
14/11	8	173
15/11	6	169
16/11	6	173
17/11	6	171
18/11	4	161
19/11	3	175
20/11	4	202

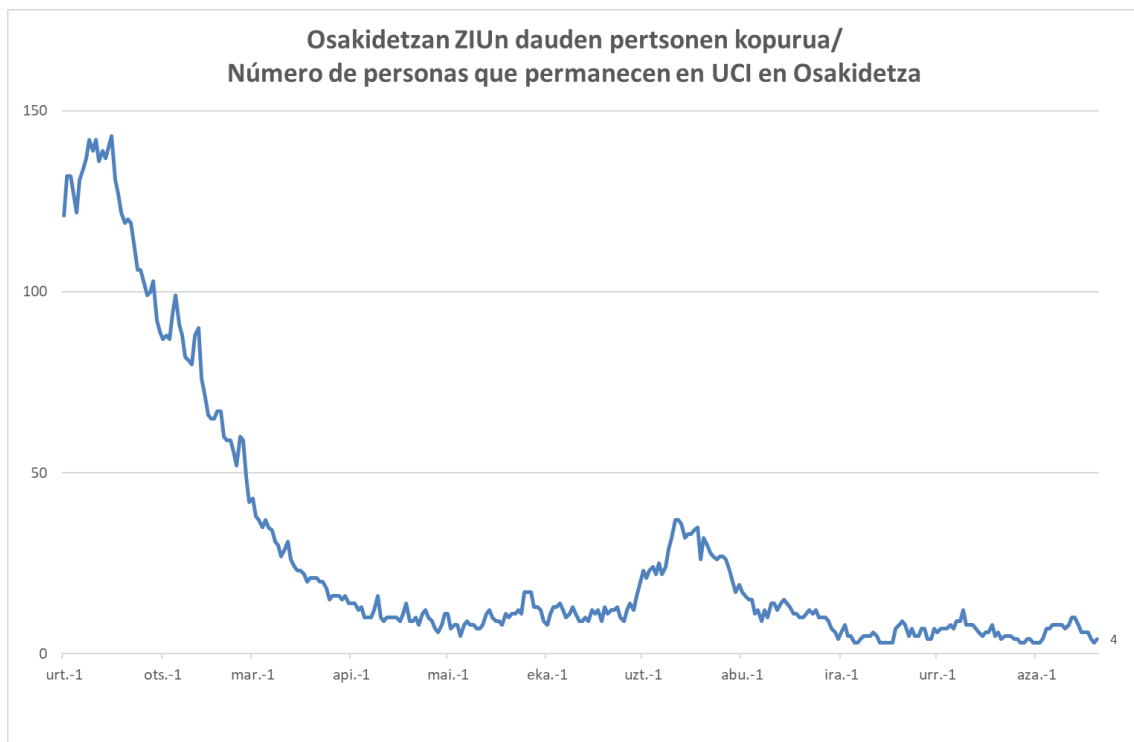

HILGARRITASUNA / LETALIDAD

Fallecimientos totales registrados en la última semana *	22
Fallecimientos por Covid registrados en la última semana *	8

Adina Edad	Hildakoak Fallecimientos**	Hilgarritasuna Letalidad
0 - 9	2	0,0%
10 - 19	2	0,0%
20 - 29	11	0,0%
30 - 39	27	0,0%
40 - 49	90	0,1%
50 - 59	244	0,2%
60 - 69	667	0,9%
70 - 79	1.547	2,6%
80 - 89	3.143	8,2%
Más de 90 edo gehiago	2.362	17,8%
GUZTIRA / TOTAL	8.130	1,1%

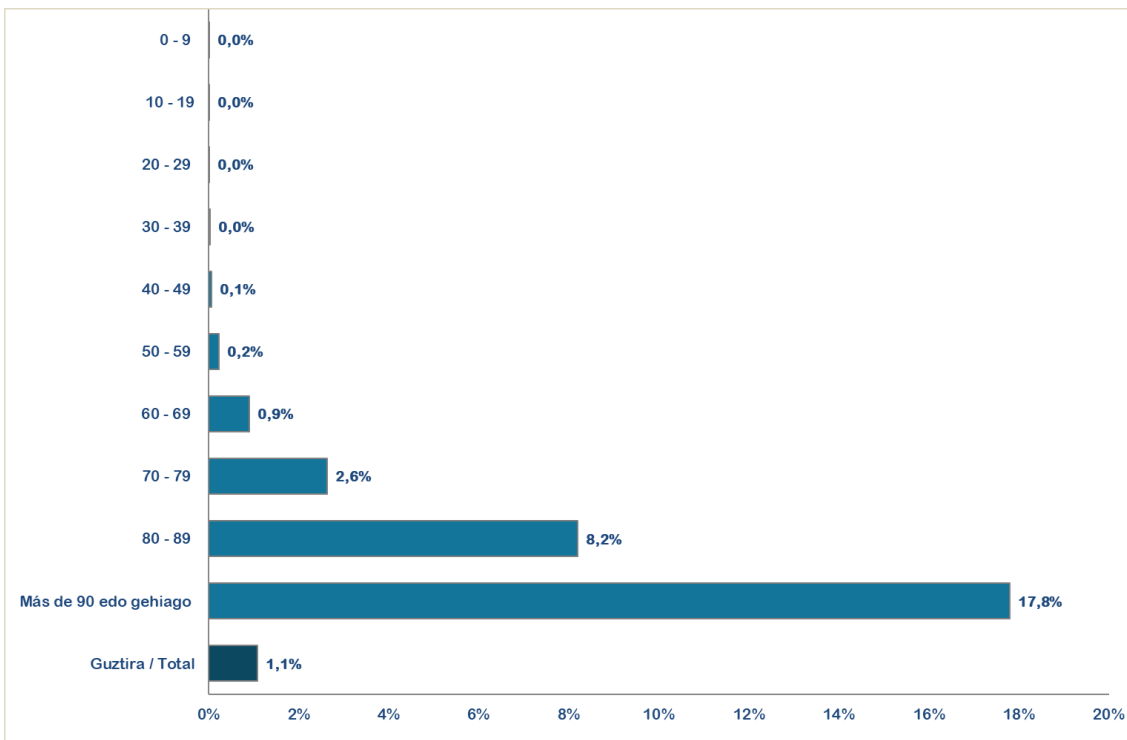

* Ostiraletik ostegunerako hildakoaren erregistroak hartzen dira kontuan (7 egun). / Se consideran los fallecimientos registrados de viernes a jueves (7 días).

**Test positibodunen azken bi hilabeteetako heriotzak hartzen dira kontutan. / Se incluyen los fallecimientos de personas con test positivos en los últimos dos meses.

14 egunetan covidaren ondorioz hildakoen tasa milioi bat biztanleko /
Tasa de fallecimientos a causa de la Covid en 14 días por millón de habitantes



14 eguneko 100.000 biztanleko intzidentzia metatua Euskadin (PCR eta antígeno testak) / Incidencia acumulada 14 días en Euskadi x 100.000 habitantes (tests PCR y de antígeno)

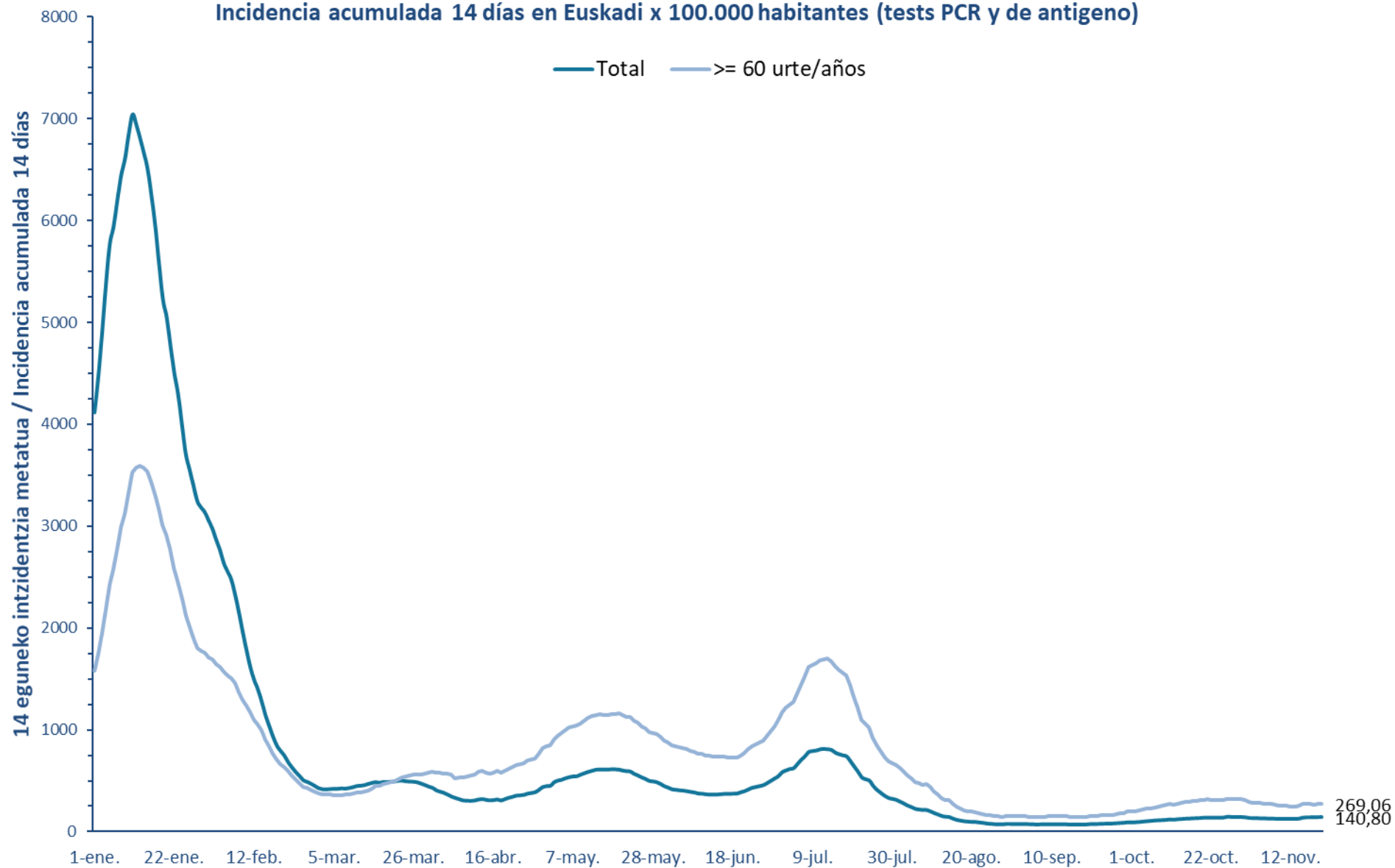

7 eguneko 100.000 biztanleko intzidentzia metatua Euskadin (PCR eta antigeno testak) /
Incidencia acumulada 7 días en Euskadi x 100.000 habitantes (tests PCR y de antígeno)

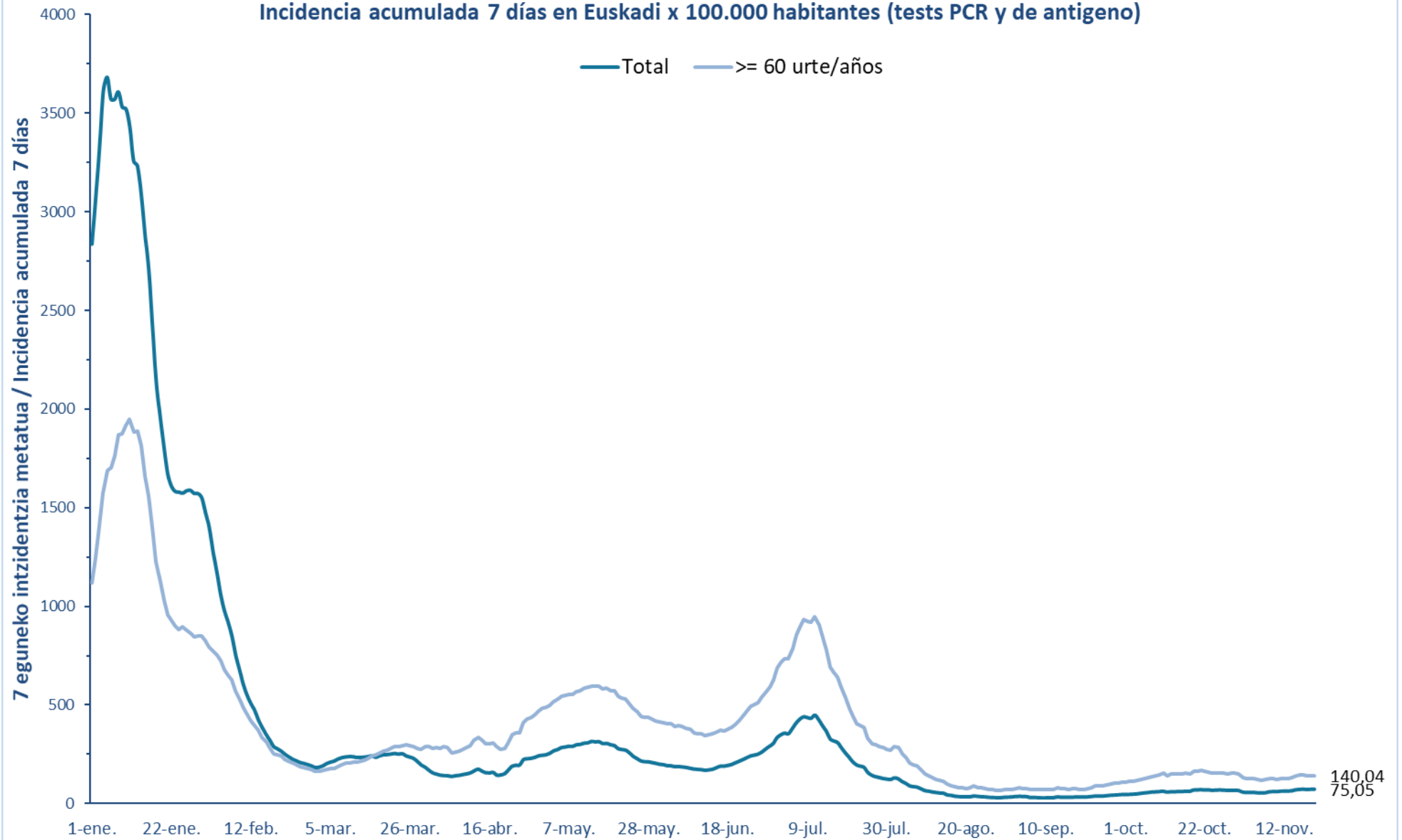

14 eguneko 100.000 biztanleko intzidentzia metatua Lurralde Historiko bakoitzean (PCR eta antígeno testak) /
Incidencia acumulada 14 días en cada Territorio Histórico x 100.000 habitantes (tests PCR y de antígeno)

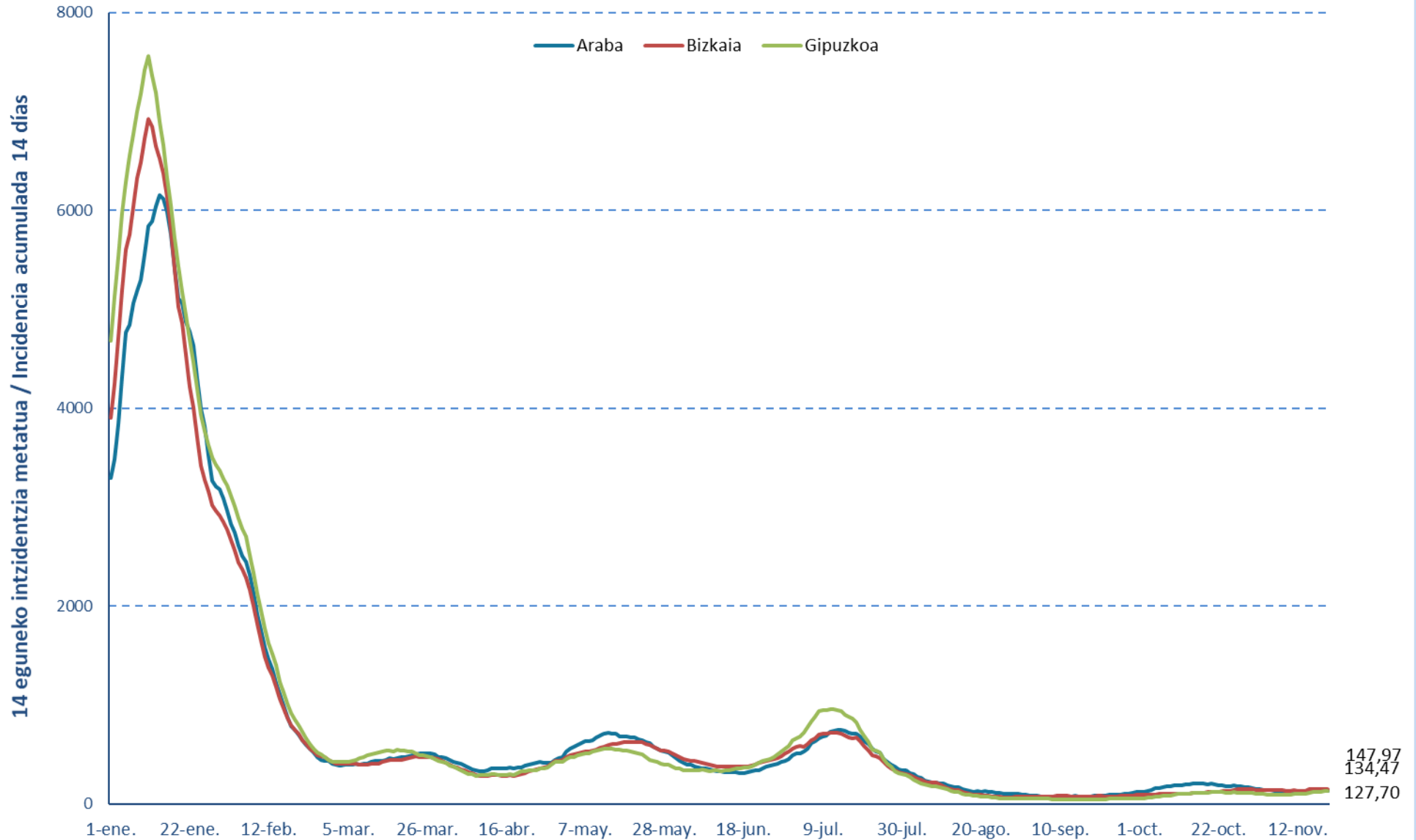

7 eguneko intzidentzia metatua Lurralde Historiko bakoitzean (PCR testak) /
Incidencia acumulada 7 días en cada Territorio Histórico x 100.000 habitantes (test PCRs)

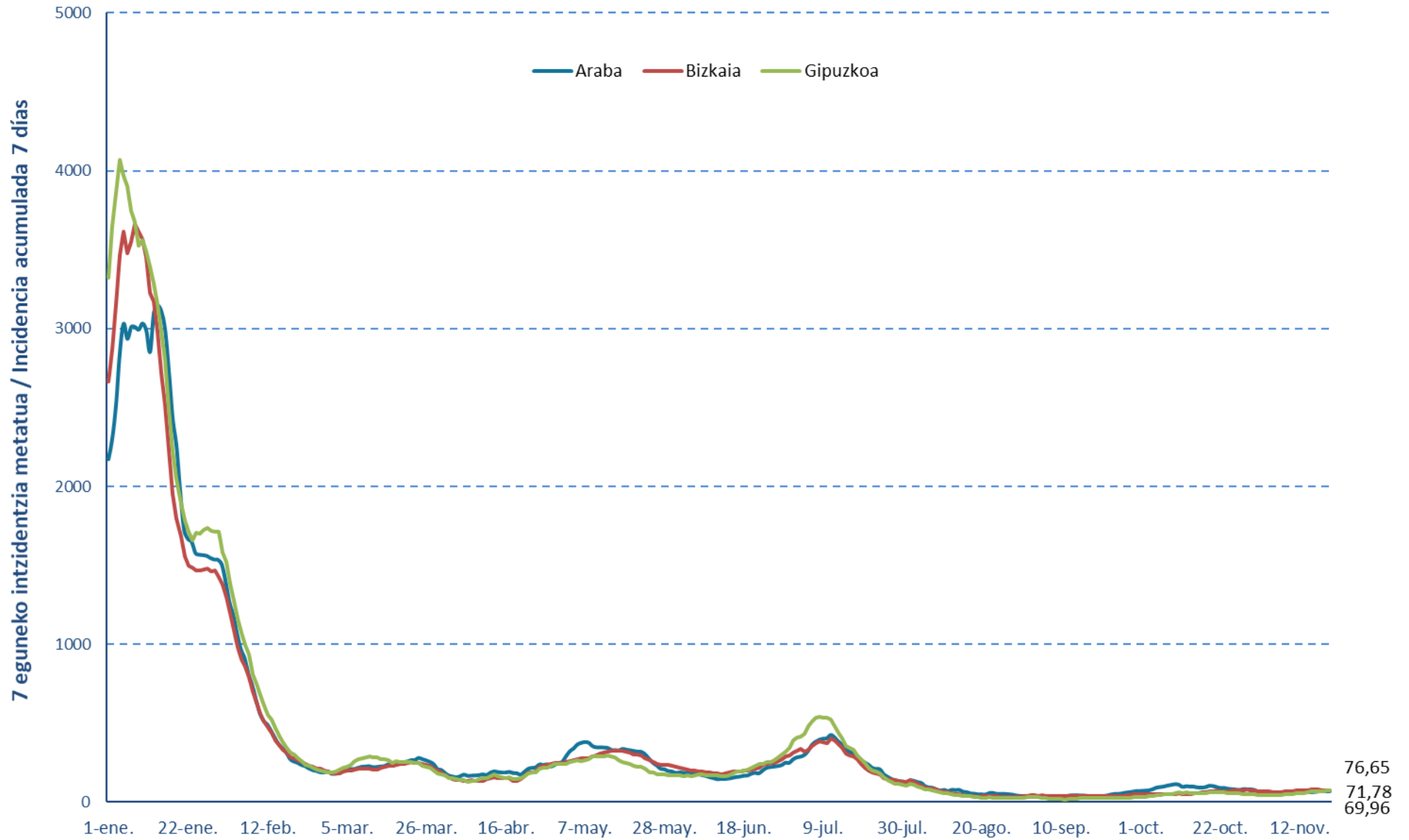

Euskadiko 14 eguneko inzidentzia taseen arazoaren bilakaera/ Evolución de la razón de tasas de 14 días en Euskadi

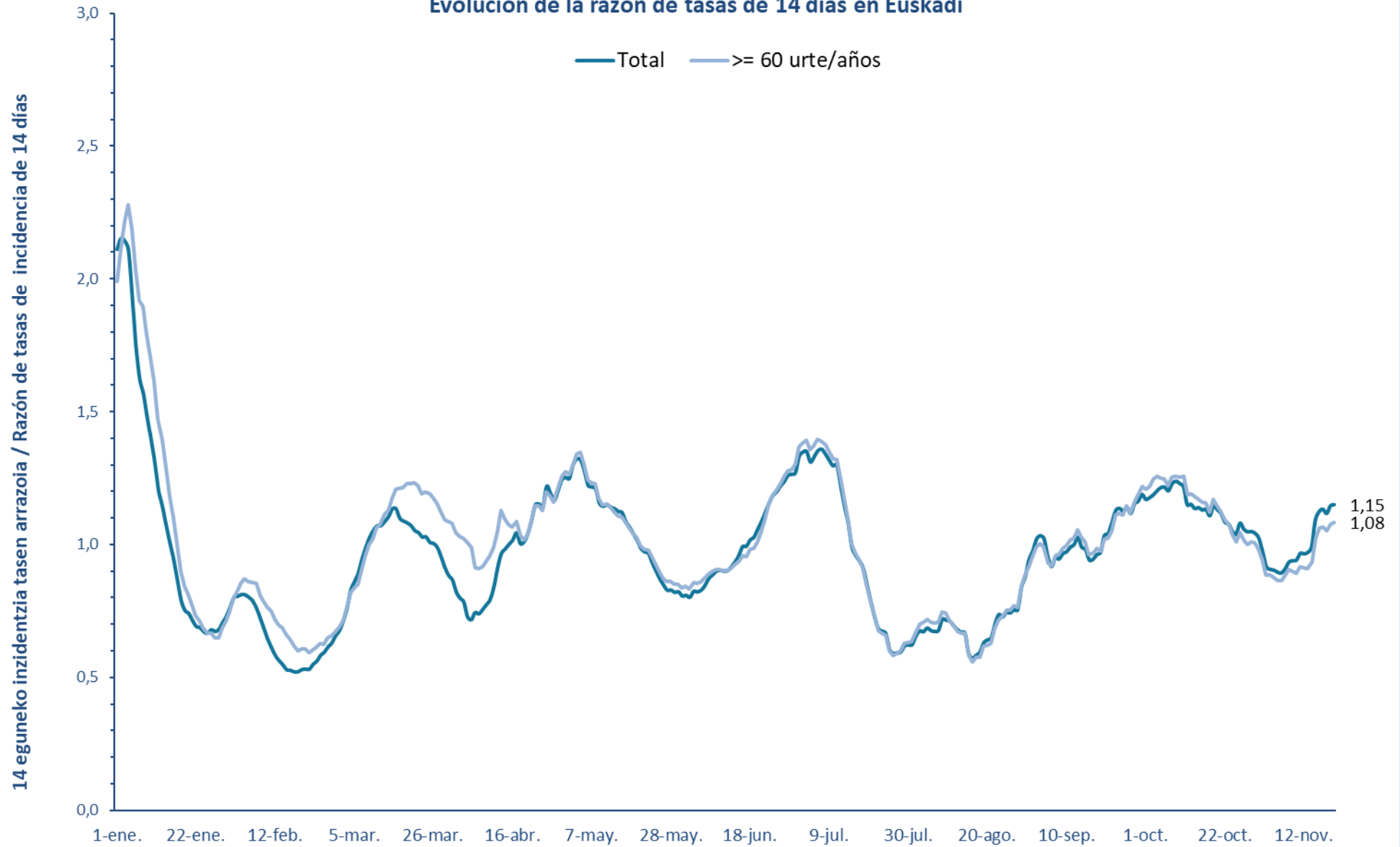

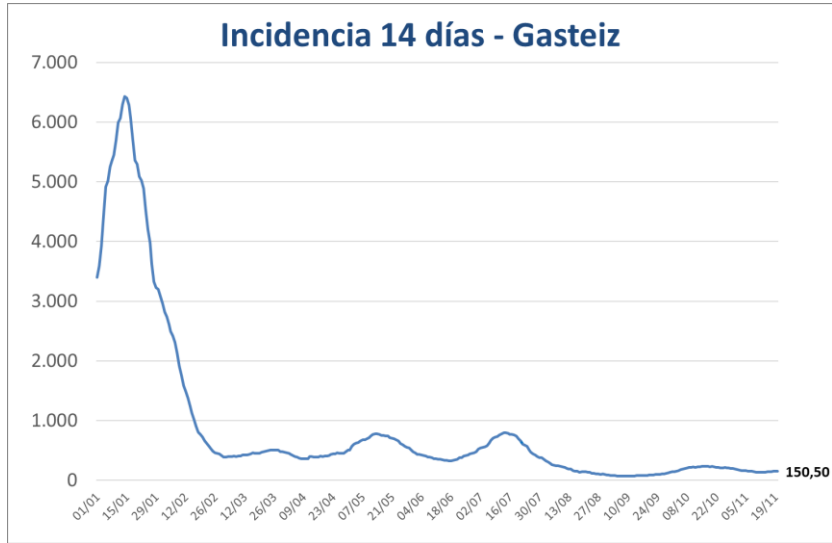

**PCR POSITIBO BERRIAK EUSKADIKO UDALERRIETAN /
NUEVOS POSITIVOS PCR EN LOS MUNICIPIOS DE EUSKADI**

UDALERRIA / MUNICIPIO	14/11	15/11	16/11	17/11	18/11	19/11	20/11	Tasa	I(D)/I(D-7)
Agurain/Salvatierra	0	0	0	0	0	0	0	38,36	0,67
Alegría-Dulantzi	0	0	0	0	0	0	1	32,08	-
Amurrio	1	1	1	0	0	1	0	86,60	1,80
Añana	0	0	0	0	0	0	0	0,00	-
Aramaio	0	0	0	0	0	0	0	0,00	0,00
Armiñón	0	0	0	0	0	0	0	0,00	-
Arraia-Maeztu	0	0	0	0	0	0	0	251,57	0,67
Arratzua-Ubarrundia	0	1	0	0	0	0	0	94,34	-
Artziniega	1	0	1	0	0	0	0	161,12	3,00
Asparrena	0	0	0	0	0	0	0	60,35	1,00
Ayala/Aiara	0	0	0	0	0	0	1	34,33	-
Baños de Ebro/Mañueta	0	0	0	0	0	0	0	323,62	0,50
Barrundia	0	0	0	0	0	0	0	0,00	-
Berantevilla	0	0	0	0	0	0	0	0,00	-
Bernedo	0	0	0	0	0	0	0	0,00	-
Campezo/Kanpezu	0	0	0	0	0	0	0	0,00	-
Elburgo/Burgelu	0	0	0	0	0	0	0	0,00	-
Elciego	0	0	0	0	0	0	0	0,00	-
Elvillar/Bilar	0	0	0	0	0	0	0	289,86	1,00
Erriberagoitia/Ribera Alta	0	0	0	0	0	0	0	0,00	-
Harana/Valle de Arana	0	0	0	0	0	0	0	418,41	0,50
Iruña Oka/Iruña de Oca	0	0	1	0	3	0	0	169,78	3,00
Iruraiz-Gauna	0	0	0	0	0	0	0	0,00	-
Kripan	0	0	0	0	0	0	0	0,00	-
Kuartango	0	0	0	0	0	0	0	0,00	-
Labastida/Bastida	0	1	0	0	1	0	0	187,73	3,00
Lagrán	0	0	0	0	0	0	0	0,00	-
Laguardia	0	0	0	0	0	0	0	0,00	-
Lanciego/Lantziego	0	0	0	1	0	0	0	273,60	2,00
Lantarón	0	1	0	0	0	0	0	311,85	1,50
Lapuebla de Labarca	0	0	0	0	0	0	0	0,00	-
Laudio/Llodio	0	2	2	3	1	0	1	99,40	1,50
Legutio	1	0	0	0	0	0	0	50,56	0,33
Leza	0	0	0	0	0	0	0	0,00	0,00
Moreda de Álava/Moreda Araba	0	0	0	0	0	0	0	0,00	-
Navaridas	0	0	0	0	0	0	0	0,00	-
Okondo	0	0	0	0	0	0	0	84,96	1,00

Oyón-Oion	0	0	0	0	0	0	0	56,07	1,00
Peñacerrada-Urizaharra	0	0	0	0	0	0	0	0,00	-
Ribera Baja/Erribera Beitia	0	0	0	0	0	0	0	0,00	-
Samaniego	0	0	0	0	0	0	0	0,00	-
San Millán/Donemiliaga	0	0	0	0	0	0	0	0,00	-
Urkabustaiz	0	0	0	0	0	0	0	69,06	0,50
Valdegovía/Gaubea	1	0	3	0	0	0	0	534,76	3,00
Villabuena de Álava/Eskuernaga	0	0	1	0	0	0	0	342,47	-
Vitoria-Gasteiz	39	27	34	38	41	15	8	150,50	1,13
Yécora/Iekora	0	0	0	0	0	0	0	0,00	-
Zalduondo	0	0	0	0	0	0	0	0,00	0,00
Zambrana	0	0	0	0	1	0	0	228,31	-
Zigoitia	0	1	0	0	0	0	0	437,88	1,14
Zuia	0	0	0	0	0	0	0	0,00	-
ARABA	43	34	43	42	47	16	11	135,98	1,16

Abadiño	0	1	0	0	0	1	0	65,58	1,67
Abanto y Ciérvana-Abanto Zierbena	0	0	1	1	0	1	0	42,53	2,00
Ajangiz	0	0	0	0	0	0	0	214,59	1,00
Alonsotegi	0	1	0	0	1	1	0	339,44	0,91
Amorebieta-Etxano	1	0	4	3	1	3	2	119,64	1,00
Amoroto	0	0	0	0	0	0	0	0,00	-
Arakaldo	0	0	0	0	0	0	0	0,00	-
Arantzazu	0	0	0	0	0	0	0	0,00	-
Areatza	0	0	0	0	0	0	0	79,49	1,00
Arrankudiaga	0	0	0	0	0	0	0	98,91	1,00
Arratzu	0	0	0	0	0	0	0	483,09	1,00
Arrieta	0	0	0	0	0	0	0	0,00	-
Arrigorriaga	3	3	1	2	5	1	1	260,59	1,35
Artea	0	0	0	1	0	0	0	267,02	2,00
Artzentales	0	0	0	0	0	0	0	140,45	1,00
Atxondo	0	0	0	0	0	0	0	0,00	-
Aulesti	1	0	0	0	0	0	0	312,99	2,00
Bakio	0	0	1	0	0	0	0	35,96	-
Balmaseda	0	0	0	0	0	1	0	39,10	0,50
Barakaldo	19	20	21	13	11	2	2	159,02	1,19
Barrika	0	0	0	0	1	0	0	188,68	0,75
Basauri	4	7	7	3	1	5	6	157,85	1,02
Bedia	0	1	1	0	0	0	0	372,09	2,00
Berango	1	1	1	1	1	0	0	121,23	0,90
Bermeo	3	5	5	1	5	2	1	231,61	1,77
Berriatua	0	0	0	0	0	1	0	80,39	-
Berriz	1	1	3	0	0	1	1	198,19	3,00

Bilbao	37	79	57	58	38	36	21	190,57	1,05
Busturia	0	2	1	0	0	0	0	606,06	1,43
Derio	0	0	0	0	0	0	0	99,60	0,88
Dima	0	0	0	0	0	0	0	0,00	-
Durango	2	0	4	2	2	3	1	80,07	1,04
Ea	0	0	0	0	0	0	0	0,00	-
Elantxobe	0	0	0	0	2	0	0	578,03	-
Elorrio	0	0	0	0	0	2	0	53,53	1,33
Erandio	4	1	2	1	2	1	0	87,32	1,00
Ereño	0	0	0	0	1	0	0	364,96	-
Ermua	0	0	2	0	1	0	0	18,98	0,43
Errigoiti	0	0	0	0	0	0	0	205,34	1,00
Etxebarri	1	2	2	2	1	0	0	121,37	0,78
Etxebarria	0	0	0	0	0	0	1	141,24	-
Forua	0	0	0	0	0	0	0	217,39	1,00
Fruiz	0	0	0	0	0	0	0	0,00	-
Galdakao	4	7	5	1	2	0	1	149,51	1,33
Galdames	0	0	0	0	0	0	0	0,00	-
Gamiz-Fika	1	0	0	0	1	0	0	145,14	-
Garai	0	0	0	0	0	0	0	0,00	0,00
Gatika	0	0	1	0	0	0	0	119,90	1,00
Gautegiz Arteaga	0	0	0	0	0	0	0	0,00	-
Gernika-Lumo	1	6	4	0	1	2	0	196,13	1,22
Getxo	7	16	14	13	15	3	4	184,75	1,09
Gizaburuaga	0	0	0	0	1	0	0	485,44	1,00
Gordexola	1	0	0	0	0	0	0	174,93	1,50
Gorliz	0	1	0	0	0	0	1	66,02	0,80
Güeñes	1	0	0	0	0	0	1	45,37	0,75
Ibarrangelu	0	0	0	0	0	0	0	0,00	0,00
Igorre	0	2	1	0	3	0	0	142,05	1,50
Ispaster	0	0	0	0	0	0	0	0,00	-
Iurreta	1	0	0	0	0	0	0	54,96	0,67
Izurtza	0	0	0	0	0	0	0	0,00	-
Karrantza Harana/Valle de Carranza	0	0	0	0	0	0	0	0,00	0,00
Kortezubi	0	0	0	0	0	0	0	0,00	-
Lanestosa	0	0	0	0	0	0	0	0,00	0,00
Larrabetzu	1	0	0	0	0	0	0	47,57	-
Laukiz	0	0	0	0	0	0	0	0,00	-
Leioa	6	2	4	2	3	1	1	128,37	0,82
Lekeitio	0	0	1	1	1	1	0	82,84	3,00
Lemoa	1	1	1	0	0	1	1	169,92	3,00
Lemoiz	0	0	0	0	0	0	0	75,76	1,00
Lezama	0	1	1	0	0	0	0	124,79	1,50

Loiu	0	0	1	0	0	0	0	88,53	2,00
Mallabia	0	0	0	0	1	0	0	84,75	-
Mañaria	0	0	1	0	0	0	0	193,80	-
Markina-Xemein	0	0	0	0	0	0	0	0,00	0,00
Maruri-Jatabe	0	0	0	0	0	0	0	208,12	1,00
Mendata	0	0	0	0	0	0	0	0,00	-
Mendexa	0	0	0	0	0	0	0	0,00	-
Meñaka	0	0	0	1	0	1	0	273,97	-
Morga	1	0	0	0	0	0	0	239,23	-
Mundaka	0	0	1	0	0	1	0	212,99	2,00
Mungia	2	2	1	0	3	1	0	121,22	1,31
Munitibar-Arbatzegi Gerrickaitz	0	0	0	0	0	0	0	0,00	-
Murueta	0	0	0	0	0	0	0	0,00	-
Muskiz	1	0	0	0	0	0	0	13,72	1,00
Muxika	0	0	0	0	0	0	0	0,00	0,00
Nabarniz	0	0	0	0	0	0	0	0,00	-
Ondarroa	2	0	0	0	0	0	1	106,50	0,90
Orozko	0	0	0	0	0	0	0	36,59	0,20
Ortuella	1	0	1	2	1	1	0	84,14	7,00
Otxandio	0	0	0	0	0	0	0	148,59	0,50
Plentzia	0	1	0	1	0	0	0	88,44	0,80
Portugalete	9	8	7	7	5	4	0	124,79	1,50
Santurtzi	2	6	7	3	5	0	3	113,88	1,24
Sestao	1	7	3	1	2	0	1	130,13	0,90
Sondika	1	2	1	2	1	0	0	199,29	3,00
Sopela	2	0	3	2	1	0	0	120,55	1,00
Sopuerta	0	0	2	1	0	0	0	152,21	2,00
Sukarrieta	0	0	0	0	0	0	0	0,00	-
Trucios-Turtzioz	0	0	0	0	0	0	0	0,00	0,00
Ubide	0	0	0	0	0	0	0	591,72	1,00
Ugao-Miraballes	0	0	1	0	1	0	0	97,70	2,00
Urduliz	2	0	0	0	1	0	0	80,73	0,80
Urduña/Orduña	0	2	1	0	0	0	0	167,54	0,41
Valle de Trápaga-Trapagaran	2	3	2	0	1	1	0	127,55	0,94
Zaldibar	0	0	0	1	0	0	0	32,98	-
Zalla	0	0	0	0	0	0	0	35,93	0,38
Zamudio	1	1	0	0	0	1	0	217,19	1,75
Zaratamo	1	0	0	0	0	0	1	182,48	1,50
Zeanuri	0	0	0	0	0	0	0	81,10	1,00
Zeberio	0	0	0	0	0	0	0	0,00	-
Zierbena	0	0	0	0	0	0	0	0,00	-
Ziortza-Bolibar	0	0	1	0	0	0	0	469,48	2,00
BIZKAIA	129	192	178	126	122	79	51	148,06	1,10

Abaltzisketa	0	0	0	0	0	0	0	0,00	-
Aduna	0	0	0	0	0	0	0	0,00	-
Aia	0	0	1	0	0	0	0	49,19	0,50
Aizarnazabal	0	1	0	0	0	0	0	129,70	-
Alegia	0	1	1	1	0	0	0	220,26	2,00
Albiztur	0	0	0	0	0	0	0	0,00	-
Alkiza	0	0	0	0	0	0	0	0,00	-
Altzaga	0	0	0	0	0	0	0	0,00	-
Altzo	0	0	0	0	0	0	0	0,00	-
Amezketza	0	0	0	0	0	0	0	0,00	-
Andoain	1	4	3	2	1	0	1	127,81	1,12
Anoeta	0	0	0	0	0	0	0	0,00	-
Antzuola	0	0	0	0	0	0	0	0,00	0,00
Arama	0	0	0	0	0	0	0	0,00	-
Aretxabaleta	0	1	1	0	1	0	0	84,29	1,20
Arrasate/Mondragón	9	4	4	2	1	1	2	193,29	1,31
Asteasu	0	0	1	0	1	0	0	131,75	-
Astigarraga	1	0	0	1	0	1	0	42,52	0,60
Ataun	0	0	0	0	1	0	0	58,58	-
Azkoitia	2	0	0	1	1	1	1	58,52	1,17
Azpeitia	0	0	3	3	1	0	2	123,95	1,00
Baliarrain	0	0	0	0	0	0	0	0,00	-
Beasain	0	1	2	1	4	2	2	151,68	1,50
Beizama	0	0	0	1	0	0	0	847,46	-
Belauntza	0	0	0	0	0	0	0	0,00	-
Berastegi	0	0	0	0	0	0	0	0,00	-
Bergara	0	3	3	2	0	1	3	202,65	1,07
Berrobi	0	0	0	1	0	0	0	165,84	-
Bidania-Goiatz	0	0	0	0	0	0	0	0,00	-
Deba	1	0	0	0	0	0	0	55,18	1,00
Donostia / San Sebastián	20	29	31	23	17	12	7	136,75	1,22
Eibar	0	3	1	1	0	2	0	55,16	0,83
Elduain	0	0	0	0	0	0	0	0,00	-
Elgeta	0	0	0	0	1	0	0	178,41	2,00
Elgoibar	0	3	2	0	0	1	0	105,41	1,71
Errenteria	5	8	7	5	3	0	2	145,89	1,35
Errezil	0	0	0	0	0	0	0	0,00	-
Eskoriatza	0	0	0	0	0	0	0	0,00	-
Ezkio-Itsaso	0	0	0	0	0	0	0	0,00	-
Gabiria	0	0	0	0	0	0	0	0,00	-
Gaintza	0	0	0	0	0	0	0	0,00	-
Gaztelu	0	0	0	0	0	0	0	558,66	0,50
Getaria	0	0	0	2	0	0	0	176,12	1,67

Hernani	3	1	1	6	2	1	0	87,43	1,29
Hernalde	0	0	0	1	0	0	0	311,53	1,00
Hondarribia	4	3	1	2	1	1	1	111,67	1,90
Ibarra	2	0	0	1	1	0	0	239,29	1,11
Idiazabal	0	1	0	0	0	0	0	85,62	2,00
Ikaztegieta	0	0	0	0	0	0	0	0,00	0,00
Irun	3	6	9	6	3	5	3	128,88	1,03
Irura	1	0	0	0	0	0	0	54,44	1,00
Itsasondo	0	0	0	0	0	1	0	148,15	-
Larraul	0	0	0	0	0	0	0	383,14	1,00
Lasarte-Oria	2	8	4	4	5	0	0	181,40	1,35
Lazkao	0	0	0	0	1	0	0	51,64	0,43
Leaburu	0	0	0	0	0	0	0	271,74	1,00
Legazpi	0	3	4	1	4	0	0	251,92	1,40
Legorreta	0	0	0	0	0	0	0	67,34	0,50
Leintz Gatzaga	0	0	0	0	0	0	0	0,00	-
Lezo	5	3	1	1	0	1	0	246,43	2,50
Lizartza	0	0	0	0	0	0	0	0,00	-
Mendaro	0	0	0	0	0	0	0	0,00	-
Mutiloa	0	0	0	0	1	0	0	416,67	-
Mutriku	0	2	0	1	0	0	0	131,73	1,75
Oiartzun	2	0	1	2	0	0	1	77,69	1,60
Olaberria	1	1	0	0	0	0	0	421,05	2,00
Oñati	1	0	0	0	0	0	0	35,19	0,67
Ordizia	1	0	1	0	0	0	0	79,55	1,00
Orendain	0	0	0	0	0	0	0	0,00	-
Orexa	0	0	0	0	0	0	0	0,00	-
Orio	2	0	0	0	1	1	0	81,87	2,50
Ormaiztegi	0	0	0	0	0	0	0	0,00	-
Pasaia	0	3	3	0	4	1	0	108,36	1,38
Segura	0	0	0	0	0	0	0	0,00	0,00
Soraluze-Placencia de las Armas	0	1	0	0	0	0	0	26,06	-
Tolosa	3	4	3	6	2	0	0	182,85	1,16
Urnieta	2	0	0	1	0	0	0	145,82	1,13
Urretxu	2	2	0	1	2	0	0	175,57	2,40
Usurbil	2	0	1	3	2	0	0	195,25	2,40
Villabona	0	1	0	0	0	1	0	104,26	1,50
Zaldibia	0	0	0	0	1	0	0	61,12	-
Zarautz	4	6	10	3	2	2	0	150,58	2,33
Zegama	0	0	0	0	0	0	0	64,27	0,50
Zerain	0	0	0	0	0	0	0	0,00	-
Zestoa	1	0	0	2	0	1	0	132,24	1,00
Zizurkil	0	0	0	0	0	0	0	0,00	0,00

Zumaia	3	0	2	2	0	2	0	160,27	1,14
Zumarraga	0	0	2	2	1	5	3	197,38	2,11
GIPUZKOA	83	103	103	91	65	43	28	127,70	1,26
OTROS	5	2	5	2	2	1	0		

*14 eguneko tasa 100.000 biztanleko. Tasak kalkulatzeko EUSTATen Biztanleen Udal-Erroldaren Estatistikan 2021eko urtarrilaren 1erako argitaratutako biztanleria hartzen da. / Tasa de 14 días por 100.000 habitantes. Las tasas se calculan con respecto a la población publicada por EUSTAT en la Estadística Municipal de Habitantes para el 1 de enero del 2021. https://eu.eustat.eus/bankupx/pxweb/eu/DB/-/PX_010154_cepv1_ep10b.px

** Inzidentzia tasen arrazoiak **-I(D)/I(D-7)-** gaurko 14 eguneko inzidentzia metatuaren tasa duela astebeteko 14 eguneko inzidentzia metatuaren tasarekin konparatzen du. Tasen arrazoiaren balioa 1en azpitik dagoenean inzidentzia tasak behera egin duela esan nahi du. Duela astebeteko inzidentzia tasa zero den kasuetan “-“ agertzen da. / La razón de tasas de incidencia **-I(D)/I(D-7)-** compara la tasa de incidencia acumulada en 14 días a fecha de hoy, con la tasa de incidencia acumulada en 14 días de hace una semana. En caso de que el valor de la ratio sea un valor por debajo de 1, significa que la incidencia ha disminuido. Cuando la tasa de incidencia de hace una semana es cero se indica con “-“.

+ Semaforoa 14 eguneko inzidentzia tasaren arabera: berdez < 60, horiz 60-99,99 bitartean, laranja 100-149,99 bitartean eta gorri >=150. / Semaforo según la tasa de incidencia acumulada en 14 días en verde <60, en amarillo entre 60-99,99, en naranja entre 100-149,99 y en rojo >= 150.

**PCR POSITIBO BERRIAK EUSKADIKO OSASUN EREMUETAN /
NUEVOS POSITIVOS PCR EN LAS ZONAS DE SALUD DE EUSKADI**

Alfabetoz ordenatuta./ Ordenado alfabéticamente.

OSASUN-EREMUAK/ZONAS DE SALUD	14/11	15/11	16/11	17/11	18/11	19/11	20/11	Tasa*+	I(D)/I(D-7)**
Abetxuko	0	0	1	0	1	0	0	183,68	1,40
Aranbizkarra I	2	2	0	0	2	2	1	99,30	1,07
Aranbizkarra II	2	1	2	1	0	0	0	162,10	1,00
Casco Viejo (Vitoria)	1	1	1	2	2	0	0	70,76	0,81
Gazalbide Txagorritxu	4	3	5	4	2	0	0	205,38	1,19
La Habana	5	1	0	2	3	1	0	182,56	1,16
Lakua - Arriaga	3	1	3	3	2	0	0	155,54	1,20
Lakuabizkarra	1	3	3	6	8	2	0	122,58	1,20
Llanada Alavesa	0	0	0	0	0	0	1	41,17	0,71
Montaña alavesa	0	0	0	0	0	0	0	89,77	0,50
Norte-Villarreal	2	1	0	0	0	0	0	139,44	0,75
Norte-Zuya	0	1	0	0	0	0	0	162,34	1,00
Olaguibel	7	4	6	7	6	3	1	172,64	1,20
Olarizu	3	2	1	4	2	0	0	163,53	1,29
Salburua	1	0	0	1	5	0	1	71,70	1,20
San Martín	7	3	2	2	3	3	2	125,42	1,03
Sansomendi	0	3	2	2	3	0	1	171,67	1,33
Valles Alaveses I	1	1	4	0	3	0	0	317,93	2,50
Valles Alaveses II	0	1	0	0	1	0	0	123,97	3,00
Zabalgana	0	0	4	3	0	2	1	81,46	1,25
Zaramaga	2	3	4	1	2	2	1	180,01	0,96
OSI ARABA	41	31	38	38	45	15	9	135,83	1,14
Rioja	0	0	1	1	1	0	0	72,98	1,14
OSI ARABAKO ERRIOXA	0	0	1	1	1	0	0	72,98	1,14
Desierto / Urban	2	1	0	2	1	0	1	133,68	1,44
La Paz	0	4	3	1	3	0	1	117,79	1,08
Lutxana	0	2	2	2	0	1	0	107,60	1,00
Rontegi	3	2	3	3	2	0	0	193,70	1,69
San Vicente	7	3	8	3	4	0	0	240,14	1,04
Sestao Kueto	1	5	3	1	0	0	1	215,12	1,05
Sestao Markonzaga	0	2	0	0	2	0	0	73,83	0,72
Zaballa C.S.	2	6	2	2	0	1	0	122,54	1,60
Zuazo	5	2	3	0	1	0	0	127,96	1,10
OSI BARAKALDO SESTAO	20	27	24	14	13	2	3	147,55	1,12
Abadiño-Elorrio-Berriz	1	2	3	1	0	5	1	82,82	1,82
Aiala	2	3	3	0	0	1	1	104,12	0,87
Amorebieta	1	0	4	3	1	3	2	115,89	1,00
Arratia	1	4	3	1	3	1	1	145,53	1,82
Arrigorriaga	4	4	2	1	4	1	2	214,97	1,31

Basauri-Ariz	2	4	5	2	1	5	2	157,88	1,17
Basauri-Kareaga	2	2	2	1	0	0	4	130,68	0,77
Bermeo	3	6	6	1	5	3	1	219,81	1,91
Durango	3	0	5	2	2	2	1	74,36	1,00
Etxebarri	1	1	2	2	1	0	0	130,12	0,78
Galdakao	5	7	5	1	2	0	1	142,69	1,41
Gernika	1	6	3	0	1	2	0	170,05	1,19
Gernikaldea	1	1	2	0	3	0	0	302,55	1,21
Lekeitio	1	0	1	1	2	1	0	89,94	2,25
Llodio	0	2	2	3	1	0	1	86,50	1,05
Markina - Xemein	0	0	1	0	0	0	1	46,30	1,50
Ondarroa	2	0	0	0	0	1	1	104,67	1,00
OSI BARRUALDE-GALDAKAO	30	42	49	19	26	25	19	131,43	1,20
Basurto	1	6	2	6	0	2	0	169,56	1,13
Begoña	0	1	3	4	3	2	2	160,77	1,75
Boluetza	0	3	1	1	0	1	0	123,55	0,86
Bombero Etxaniz	5	10	8	6	3	3	3	164,58	0,95
Casco Viejo (Bilbao)	2	4	5	1	1	2	1	205,31	1,35
Deusto	2	7	3	4	0	2	2	193,50	1,00
Gazteleku	2	5	3	5	2	2	1	233,88	1,20
Indautxu	2	3	5	4	3	1	0	149,69	0,97
Javier Sáenz de Buruaga	1	3	2	3	3	1	0	215,08	1,20
Karmelo	2	3	0	1	1	2	2	236,84	0,90
La Peña	0	1	3	1	4	1	0	176,70	1,80
Mina del Morro	0	3	2	4	2	1	0	197,22	1,05
Miribilla-La Merced	2	6	1	1	1	2	1	117,62	1,28
Otxarkoaga	0	1	0	1	1	1	0	132,38	0,88
Rekalde	6	3	5	0	3	1	1	156,33	0,79
San Adrián	3	2	0	2	1	1	1	228,04	0,96
San Ignacio	4	9	8	7	6	4	2	295,59	1,35
Santutxu-Solokoetxe	2	2	1	4	2	3	2	147,37	1,50
Txurdinaga	2	2	1	1	0	3	1	143,35	0,72
Zorroza	1	6	1	2	1	2	0	280,90	0,84
Zurbaran	0	1	2	1	4	0	2	156,18	0,94
OSI BILBAO-BASURTO	37	81	56	59	41	37	21	185,33	1,05
Abanto-Muskiz	1	0	1	1	0	1	0	29,41	1,67
Balmaseda	0	0	0	0	0	1	0	34,04	0,36
Buenavista	2	3	1	0	0	0	0	83,76	1,00
Güeñes	2	0	0	0	0	0	1	73,09	1,00
Ortuella	1	0	1	2	1	1	0	82,62	7,00
Portugalete - Centro	4	1	3	2	1	1	0	136,29	1,35
Portugalete-Repelega	3	4	2	5	4	3	0	131,25	1,73
Santurtzi-Centro-Mamariga	1	3	1	1	3	0	0	120,51	1,29
Santurtzi Kabieztes	1	3	6	2	2	0	3	101,07	1,24

Trapagaran	2	3	2	0	1	1	0	125,81	0,94
Zalla	0	0	2	1	0	0	0	59,63	0,70
OSI EZKERRALDEA ENKARTERRI CRUCES	17	17	19	14	12	8	4	93,31	1,19
Alango	2	2	4	3	4	0	1	162,64	1,33
Algorta	4	7	3	7	6	2	0	159,84	1,00
Astrabudua	2	0	0	0	2	1	0	76,34	1,14
Erandio	2	1	2	1	0	0	0	92,22	1,00
Gorliz - Plentzia	0	2	0	1	1	0	1	90,16	0,79
Las Arenas	5	8	8	4	5	1	4	202,94	1,08
Leioa	2	1	3	1	2	1	0	112,00	0,68
Mungia	3	2	3	1	4	2	0	107,37	1,53
Sopela	5	1	4	3	3	0	0	116,21	1,00
Txorierrri	2	4	3	2	1	1	0	153,25	1,53
OSI URIBE	27	28	30	23	28	8	6	137,05	1,06
Arrasate	9	4	5	2	1	1	2	171,14	1,30
Bergara	0	3	3	2	1	1	3	171,23	1,03
Oñati	1	1	0	0	0	0	0	42,43	0,83
Valle de Leniz	0	1	1	0	1	0	0	52,45	1,20
OSI ALTO DEBA	10	9	9	4	3	2	5	127,91	1,15
Dumboa	1	0	4	2	1	0	2	66,25	0,95
Hondarribia	4	3	1	2	1	1	1	106,25	1,90
Irun - Centro	2	6	5	4	2	5	1	151,64	1,05
OSI BIDASOA	7	9	10	8	4	6	4	112,38	1,13
Deba	1	2	0	1	0	0	0	93,19	1,43
Eibar	0	3	1	0	0	1	0	56,43	0,73
Elgoibar	0	4	1	0	0	1	0	66,00	1,71
Ermua	0	0	2	0	2	0	0	23,20	0,57
Torrekua	0	0	0	1	0	0	0	30,61	1,00
OSI DEBABARRENA	1	9	4	2	2	2	0	53,02	1,03
Aiete	1	2	5	2	0	0	0	160,44	1,11
Alza-Roteta	0	1	0	0	5	2	1	71,45	1,56
Amara Berri	4	9	4	4	2	6	0	178,45	1,02
Amara Centro	0	1	3	2	0	1	0	117,52	1,23
Beraun - Erretereria	2	1	2	1	1	0	0	98,61	1,36
Bidebieta	3	0	0	1	0	1	0	152,63	0,79
Egia	5	3	2	3	1	0	1	155,55	1,21
Gros	3	5	4	3	3	0	0	121,57	1,29
Hernani - Urnieta - Astigarraga	6	2	1	9	2	2	0	98,04	1,17
Intxaurrenondo	0	3	1	0	0	0	0	52,58	0,75
Iztietia - Erretereria	4	7	5	6	2	0	2	176,22	1,44
Lasarte - Usurbil	5	8	5	7	7	0	0	180,51	1,55
Lezo-San Juan	5	4	3	1	0	1	0	210,82	3,00
Loiola	1	0	0	0	0	1	2	95,39	1,17

Oiartzun	2	0	1	2	0	0	1	75,89	1,60
Ondarreta	2	4	6	5	4	1	3	128,53	1,90
Parte Vieja	0	0	4	1	2	0	0	72,25	1,25
Pasai Antxo	0	1	0	0	1	0	0	74,27	0,83
Pasajes San Pedro	0	1	2	0	3	1	0	122,38	1,30
Zarautz – Orio - Aia	6	6	11	3	3	3	0	126,57	2,05
Zumaia - Zestoa - Getaria	4	1	2	6	0	3	0	153,42	1,29
OSI DONOSTIALDEA	53	59	61	56	36	22	10	129,67	1,33
Azkoitia	2	0	1	1	1	1	1	66,69	1,33
Azpeitia	0	0	3	3	1	0	2	113,81	1,00
Beasain	0	1	2	1	5	2	2	105,91	1,26
Lazkao	1	1	0	0	2	0	0	93,32	0,89
Legazpi	0	3	4	1	4	0	0	239,92	1,40
Ordizia	1	0	1	0	1	1	0	70,72	1,25
Zumarraga	2	2	2	3	3	5	3	166,82	2,21
OSI GOIERRI-ALTO UROLA	6	7	13	9	17	9	8	119,33	1,34
Alegia	0	1	1	2	0	0	0	74,46	1,00
Andoain	1	4	3	2	1	0	1	123,54	1,12
Ibarra	2	0	0	2	2	0	0	191,30	1,07
Tolosa	3	4	3	6	1	0	0	168,12	1,13
Villabona	1	1	1	1	1	1	0	68,88	1,57
OSI TOLOSALDEA	7	10	8	13	5	1	1	127,39	1,15
Otros	4	2	7	1	3	2	0		

*14 eguneko tasa 100.000 biztanleko/ Tasa de 14 días por 100.000 habitantes.

** Inzidentzia tasen arrazoiak $-I(D)/I(D-7)$ - gaurko 14 eguneko inzidentzia metatuaren tasa duela astebeteko 14 eguneko inzidentzia metatuaren tasarekin konparatzen du. Tasen arrazoiaren balioa 1en azpitik dagoenean inzidentzia tasak behera egin duela esan nahi du. Duela astebeteko inzidentzia tasa zero den kasuetan “-“ agertzen da. / La razón de tasas de incidencia $-I(D)/I(D-7)$ - compara la tasa de incidencia acumulada en 14 días a fecha de hoy, con la incidencia acumulada en 14 días de hace una semana. En caso de que el valor de la ratio sea un valor por debajo de 1, significa que la incidencia ha disminuido. Cuando la tasa de incidencia de hace una semana es cero se indica con “-“.

+ Semaforoa 14 eguneko inzidentzia tasaren arabera: berdez < 60, horiz 60-99,99 bitartean, laranja 100-149,99 bitartean eta gorri >=150. / Semaforo según la tasa de incidencia acumulada en 14 días: en verde <60, en amarillo entre 60-99,99, en naranja entre 100-149,99 y en rojo >= 150.