

KORONABIRUSAREN EGOERA EPIDEMIOLOGIKOA EUSKADIN (COVID-19) -- 2022EKO MARTXOAREN 14tik 20ra EGIATZATUTAKO TESTEN EMAITZAK--

SITUACIÓN EPIDEMIOLÓGICA DEL CORONAVIRUS (COVID-19) EN EUSKADI -- RESULTADOS DE TESTS VALIDADOS DEL 14 al 20 DE MARZO DE 2022--

Osasun Sailburuordetza / Viceconsejería de Salud
COVID Informazio Zerbitzua / Servicio de Información COVID



ADIERAZLE NAGUSIAK –2022/03/20 INDICADORES PRINCIPALES

Asteko positibo kopurua / Número de positivos semanal 5.506	14 eguneko Inzidentzia metatuaren tasa / Tasa de incidencia acumulada en 14 días 486,56	7 eguneko inzidentzia metatuaren tasa / Tasa de incidencia acumulada en 7 días 250,31
Oinarrizko birsorkuntza tasa / Número reproductivo básico 1,04	Tasen arrazoa / Razón de tasas 1,07	
Ospitaleratu kopurua / Número de personas ingresadas en planta 147	ZIUn ospitaleratu kopurua/ Número de personas ingresadas en UCI 21	Covid-aren ondorioz hildakoak / Personas fallecidas a causa del Covid 16

OPEN DATA:

Informe honetan argitaratzen diren datu guztiak hurrengo webgunean dituzue eskuragarri. / Todos los datos publicados en este informe están disponibles en la siguiente página web.

<https://opendata.euskadi.eus/catalogo/-/evolucion-del-coronavirus-covid-19-en-euskadi/>

TXOSTENEAN ORAIN ARTE ARAZTU EDO ZUZENDU DIREN AKATSAK ERRORES DEPURADOS O CORREGIDOS HASTA LA FECHA EN EL INFORME

Txosten honen informazioa etengabe berrikusten eta arazten ari da. Baliteke, gardentasunaren mesedetan, akats puntualen bat egotea, gerora zuzenduko dena. / La información de este informe está continuamente siendo revisada y depurada. En aras de la transparencia puede que haya algún error puntual que se corregirá posteriormente.

KORONABIRUSAREN EGOERA EPIDEMIOLOGIKOA EUSKADIN (COVID-19)
-- 2022EKO MARTXOAREN 14tik 20ra EGIAZTATUTAKO TESTEN EMAITZAK--

SITUACIÓN EPIDEMIOLÓGICA DEL CORONAVIRUS (COVID-19) EN EUSKADI
-- RESULTADOS DE TESTS VALIDADOS DEL 14 al 20 DE MARZO DE 2022--

	Egindako test diagnostiko kopurua / Número de test diagnósticos realizados:	Emaizta positibo kopurua / Número de resultados positivos:	Emaizta positiboan ehunekoa / Porcentaje de test positivos:	Antigeno testen bidez diagnostikatutako positiboan ehunekoa / Porcentaje de test positivos diagnosticados por test de antígenos
14/03	6.009	877	14,6%	81,6%
15/03	6.551	887	13,5%	78,0%
16/03	5.991	979	16,3%	78,8%
17/03	4.806	765	15,9%	77,6%
18/03	5.172	997	19,3%	83,6%
19/03	3.132	555	17,7%	69,7%
20/03	3.147	446	14,2%	67,7%

**14 EGUNEKO INZIDENTZIA TASA METATUA 100,000 BIZTANLEKO HERRIALDE HISTORIKOAREN ARABERA /
TASA DE INCIDENCIA ACUMULADA DE 14 DÍAS POR 100,000 HABITANTES SEGÚN SU TERRITORIO HISTÓRICO**

	Euskadi		Araba		Bizkaia		Gipuzkoa	
	Tasa	Razón	Tasa	Razón	Tasa	Razón	Tasa	Razón
14/03	465,83	1,10	437,90	1,08	424,35	1,05	533,41	1,19
15/03	475,43	1,13	448,20	1,12	434,27	1,11	542,43	1,18
16/03	482,88	1,14	464,25	1,14	445,50	1,13	540,49	1,14
17/03	477,47	1,10	457,59	1,11	441,58	1,11	533,69	1,09
18/03	484,56	1,09	467,89	1,10	446,11	1,10	546,04	1,08
19/03	484,84	1,08	470,91	1,09	450,03	1,10	539,93	1,06
20/03	486,56	1,07	477,88	1,10	453,68	1,10	536,33	1,04

**7 EGUNEKO INZIDENTZIA TASA METATUA 100,000 BIZTANLEKO HERRIALDE HISTORIKOAREN ARABERA /
TASA DE INCIDENCIA ACUMULADA DE 7 DÍAS POR 100,000 HABITANTES SEGÚN SU TERRITORIO HISTÓRICO**

	Euskadi		Araba		Bizkaia		Gipuzkoa	
	Tasa	Razón	Tasa	Razón	Tasa	Razón	Tasa	Razón
14/03	237,67	1,04	227,13	1,08	215,66	1,03	273,02	1,05
15/03	240,67	1,03	229,25	1,05	221,66	1,04	272,33	1,01
16/03	244,35	1,02	239,55	1,07	232,11	1,09	263,03	0,95
17/03	236,99	0,99	231,07	1,02	228,71	1,07	249,42	0,88
18/03	244,80	1,02	240,15	1,05	236,11	1,12	259,28	0,90
19/03	249,49	1,06	248,63	1,12	244,38	1,19	256,64	0,91
20/03	250,31	1,06	254,08	1,14	244,90	1,17	255,53	0,91

**AZKEN EGUNeko KASU POSITIBO BERRIAK ADIN-TARTEKA /
NUEVOS CASOS POSITIVOS DEL ÚLTIMO DÍA POR GRUPOS DE EDAD**

20/03	Kasu positibo kopurua / Número de casos positivos	100.000 biztanleko 14 eguneko inzentzia tasa metatua/ Tasa de incidencia acumulada en 14 días por 100.000 habitantes	Tasen arrazoa/ Razón de tasas I(D)/I(D-7)
0-9	17	206,12	1,11
10-19	5	225,27	0,79
20-29	32	501,34	0,86
30-39	60	638,86	1,02
40-49	111	589,63	1,08
50-59	79	577,25	1,12
60-69	39	387,64	1,20
70-79	47	541,93	1,23
80-89	40	547,08	1,27
>=90	16	707,94	1,26

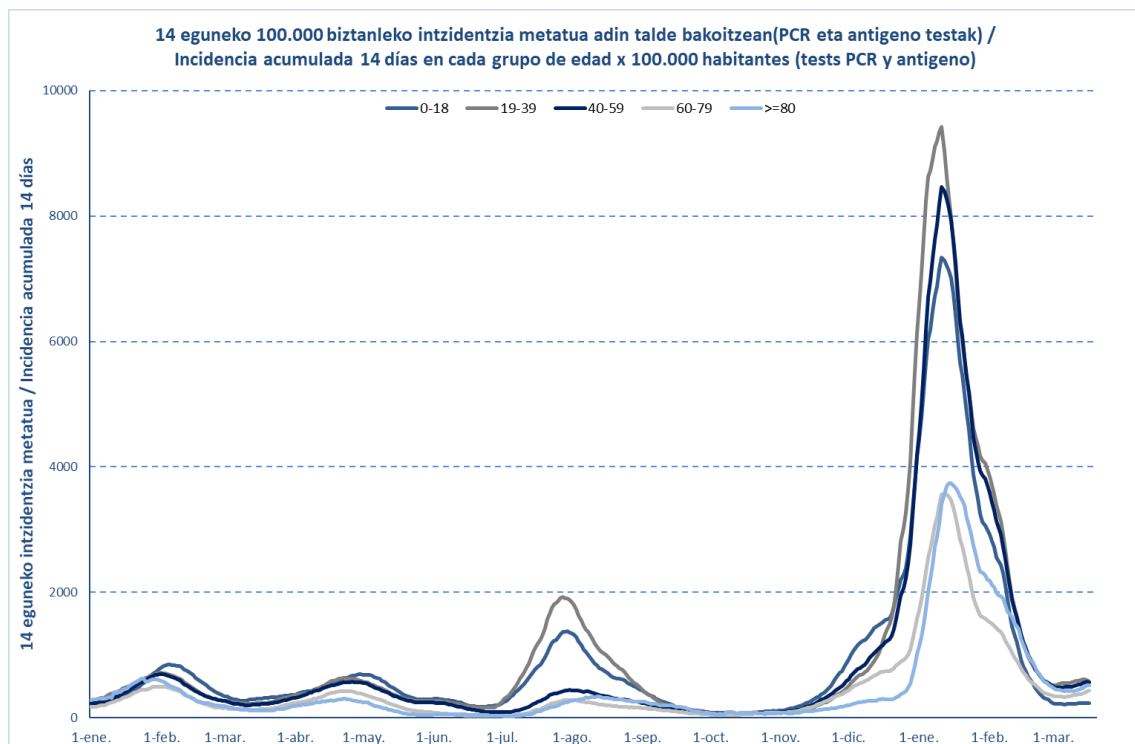

20/03	Kasu positibo kopurua / Número de casos positivos	100.000 biztanleko 14 eguneko inzentzia tasa metatua/ Tasa de incidencia acumulada en 14 días por 100.000 habitantes	Tasen arrazoa/ Razón de tasas I(D)/I(D-7)
0-2	7	323,46	1,21
3-5	3	174,69	1,25
6-12	10	163,19	0,92
13-16	1	242,09	0,85
17-18	1	268,38	0,71

**OINARRIZKO BIRSORKUNTZA TASA /
NÚMERO REPRODUCTIVO BÁSICO**

	Euskadi (%95 IC)	Araba	Bizkaia	Gipuzkoa
14/03	1,01 (0,98; 1,04)	1,02	1,03	0,99
15/03	1,02 (0,99; 1,04)	1,02	1,08	0,95
16/03	1,03 (1,00; 1,06)	1,06	1,12	0,92
17/03	1,00 (0,97; 1,02)	1,02	1,08	0,88
18/03	1,02 (1,00; 1,05)	1,05	1,09	0,94
19/03	1,04 (1,02; 1,07)	1,08	1,10	0,95
20/03	1,04 (1,01; 1,07)	1,09	1,08	0,97

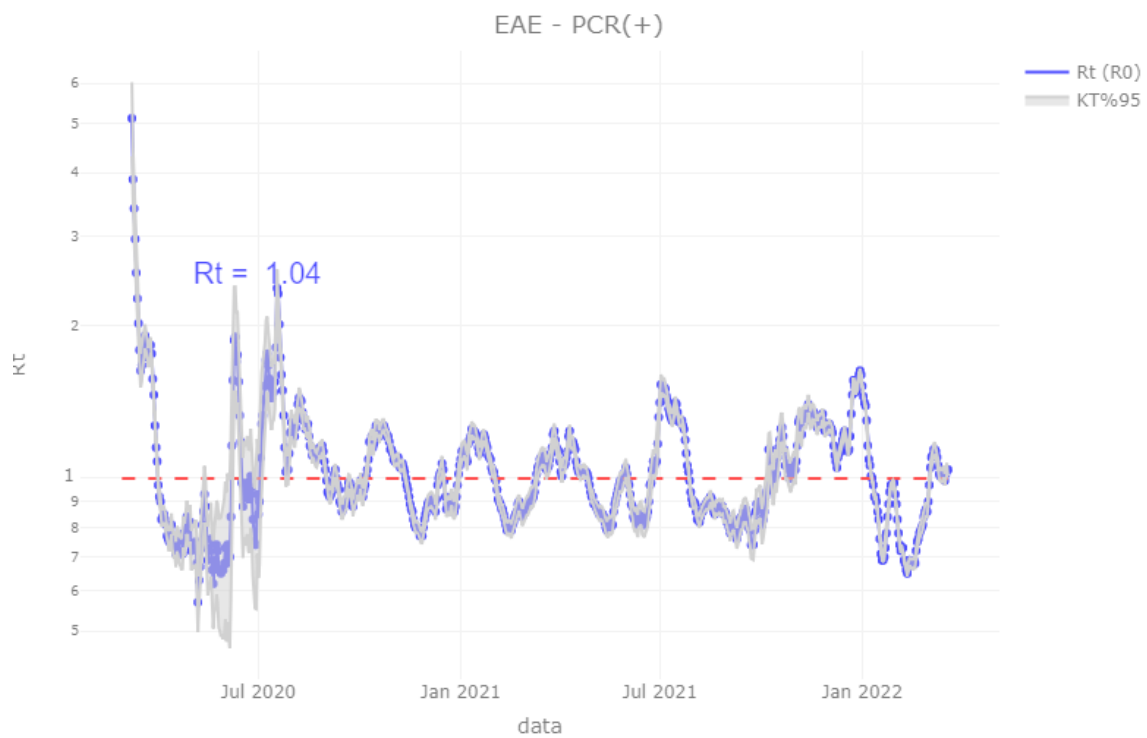

TEST DIAGNOSTIKOA EGITEKO ARRAZOA EMAITZA POSITIBOA DUTEN KASUETAN/ MOTIVO DE REALIZACIÓN DEL TEST DIAGNÓSTICO EN CASOS CON RESULTADO POSITIVO

	Kontaktua izatea / Ser contacto *	Sintomak izatea / Ser sintomáticos *	Beste arrazoi bat / Otro motivo *
14/03	6,8%	68,0%	25,2%
15/03	6,6%	69,1%	24,2%
16/03	6,3%	69,2%	24,5%
17/03	6,8%	70,0%	23,2%
18/03	6,4%	71,0%	22,6%
19/03	6,6%	70,7%	22,7%
20/03	6,8%	69,6%	23,6%

*Azken 7 egunetako emaitzen batzbestekoa / Media de los resultados de los últimos 7 días.

BALIABIDE ASISTENTZIALEN ERABILERA / UTILIZACIÓN DE LOS RECURSOS ASISTENCIALES

	ZIUn ospitaleratuak Osakidetzan/ Personas ingresadas en UCI en Osakidetza	Ospitaleratze berriak Osakidetzan/ Nuevos ingresos en planta en Osakidetza	Osakidetzan ospitaleratuta daudenak / Personas ingresadas en planta en Osakidetza
07/03	34	22	145
08/03	31	16	138
09/03	30	19	138
10/03	27	29	148
11/03	29	23	143
12/03	31	16	150
13/03	26	31	176
14/03	24	23	159
15/03	23	15	148
16/03	23	26	147
17/03	22	20	139
18/03	20	19	119
19/03	21	22	133
20/03	21	14	147

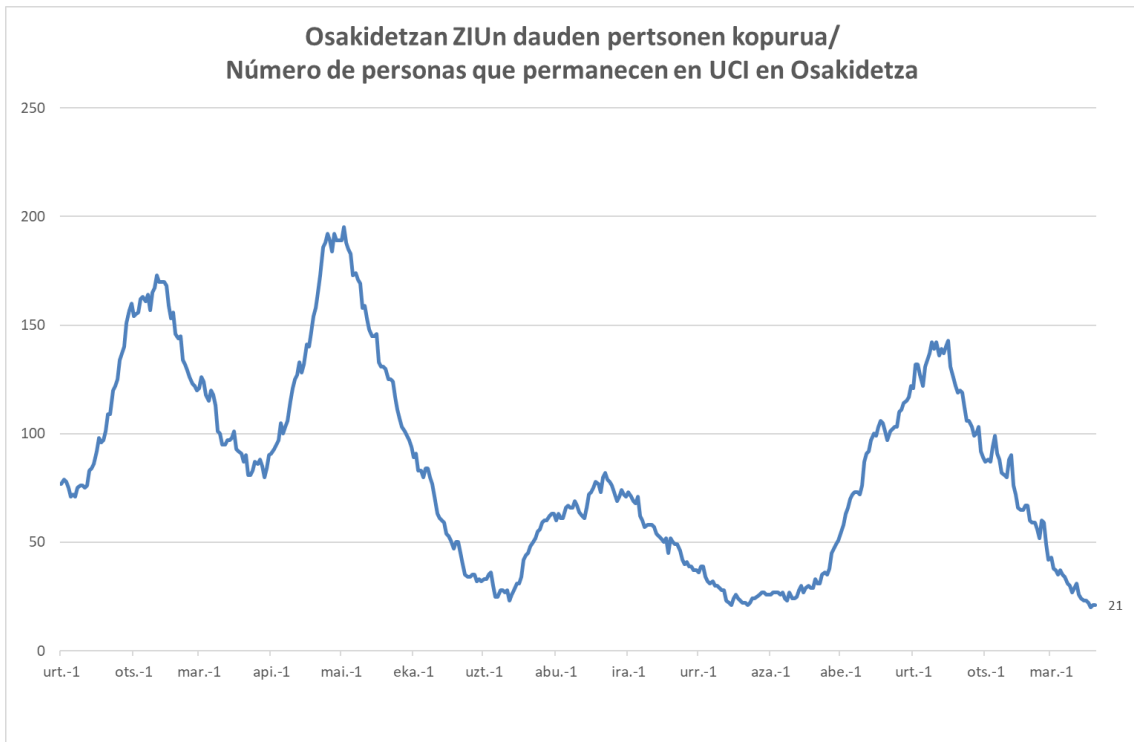
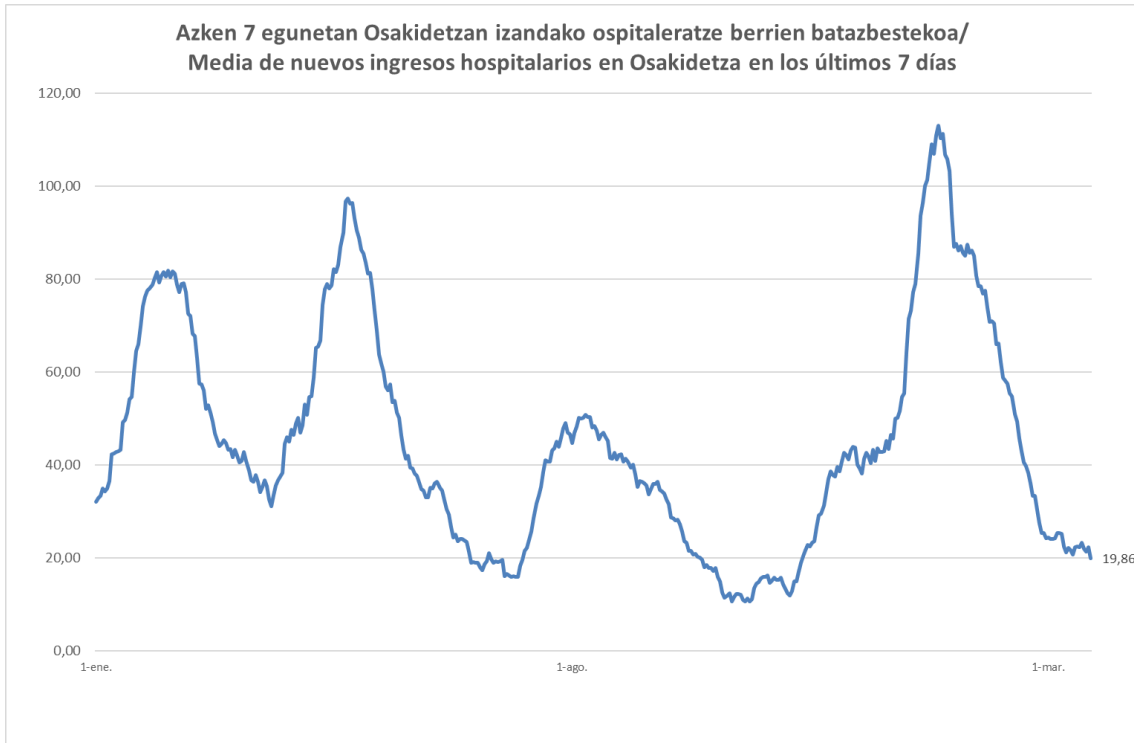

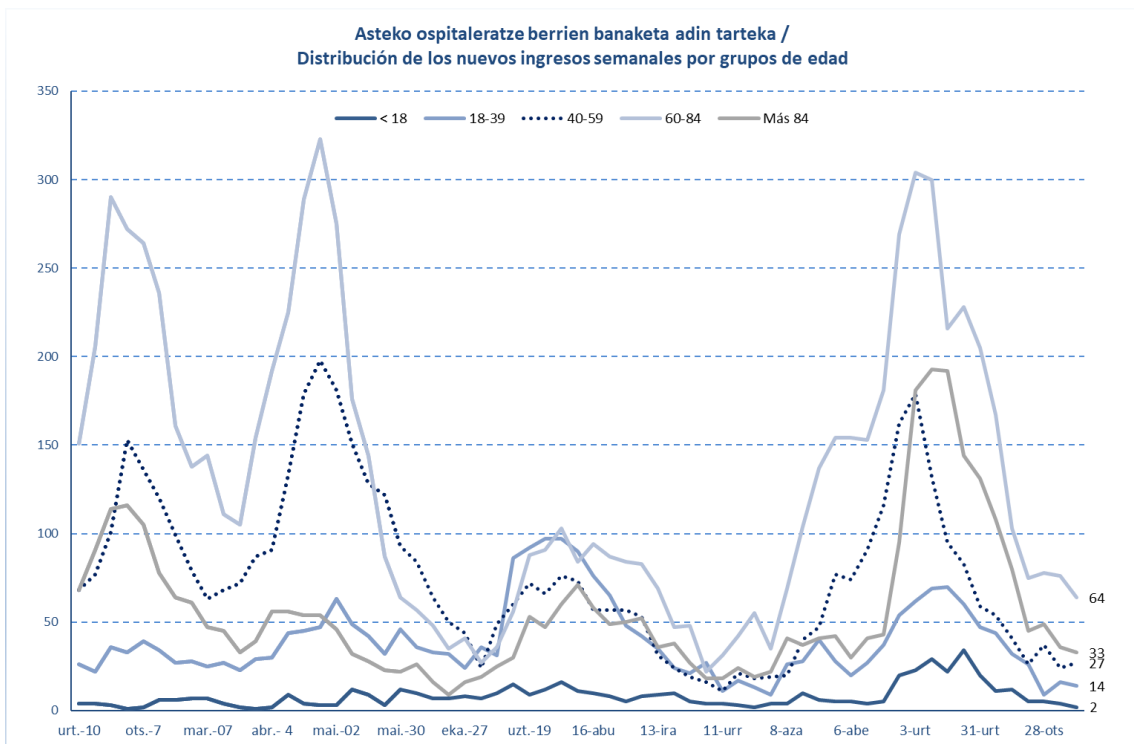
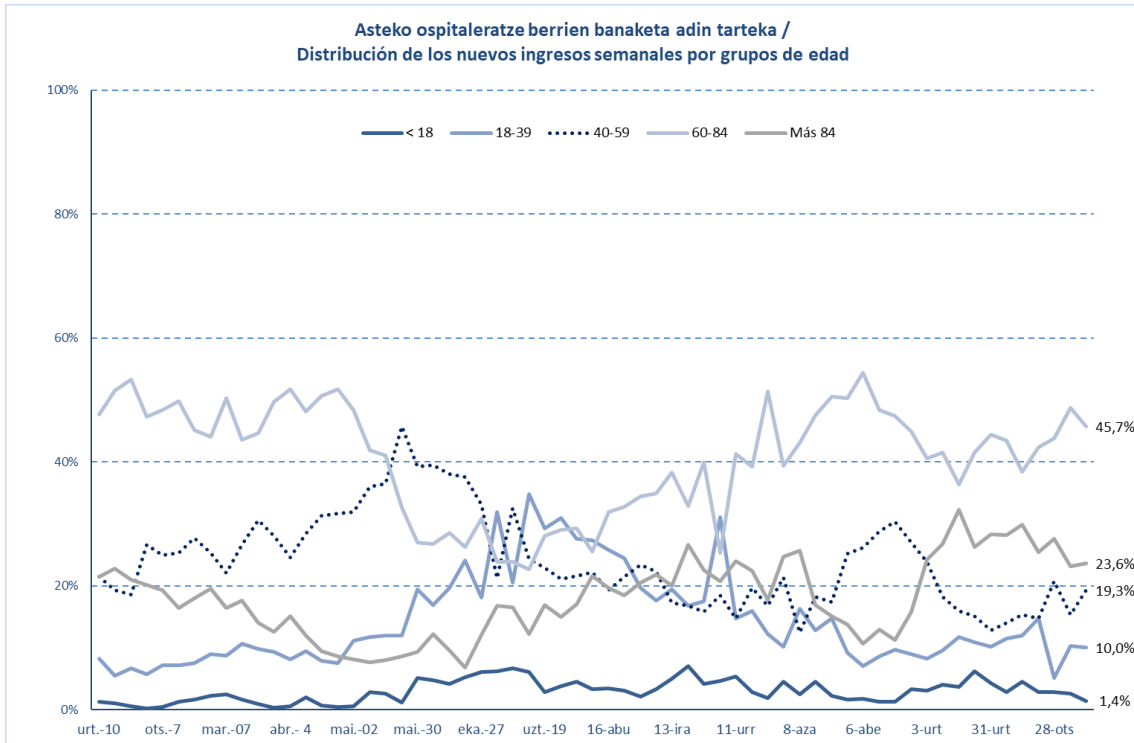

HILGARRITASUNA / LETALIDAD

Fallecimientos totales registrados en la última semana*	71
Fallecimientos por Covid registrados en la última semana*	16

Adina Edad	Hildakoak Fallecimientos**	Hilgarritasuna Letalidad
0 - 9	2	0,0%
10 - 19	1	0,0%
20 - 29	9	0,0%
30 - 39	22	0,0%
40 - 49	73	0,1%
50 - 59	193	0,2%
60 - 69	522	1,0%
70 - 79	1.219	3,5%
80 - 89	2.498	10,7%
Más de 90 edo gehiago	1.808	19,9%
GUZTIRA / TOTAL	6.382	1,0%

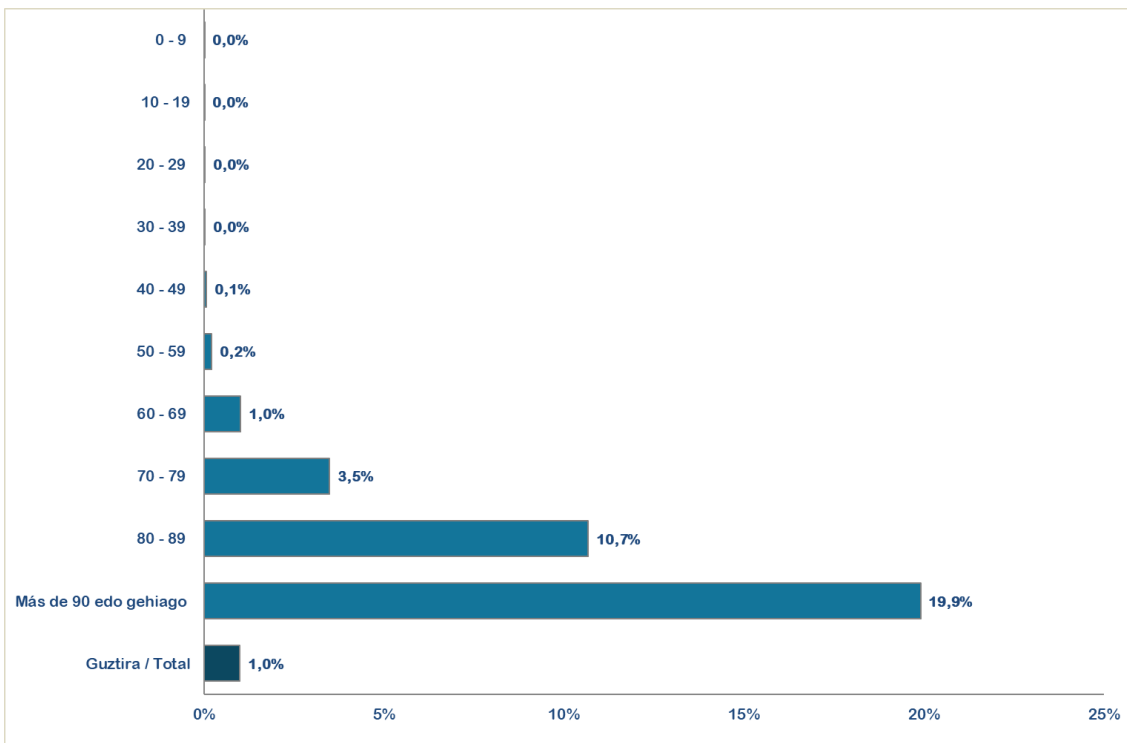

* Ostiraletik ostegunerako hildakoen erregistroak hartzen dira kontuan (7 egun). / Se consideran los fallecimientos registrados de viernes a jueves (7 días).

**Test positibodunen azken bi hilabeteetako heriotzak hartzen dira kontutan. / Se incluyen los fallecimientos de personas con test positivas en los últimos dos meses.

14 eguneko 100.000 biztanleko intzidentzia metatua Euskadin (PCR eta antígeno testak) /
Incidencia acumulada 14 días en Euskadi x 100.000 habitantes (tests PCR y de antígeno)

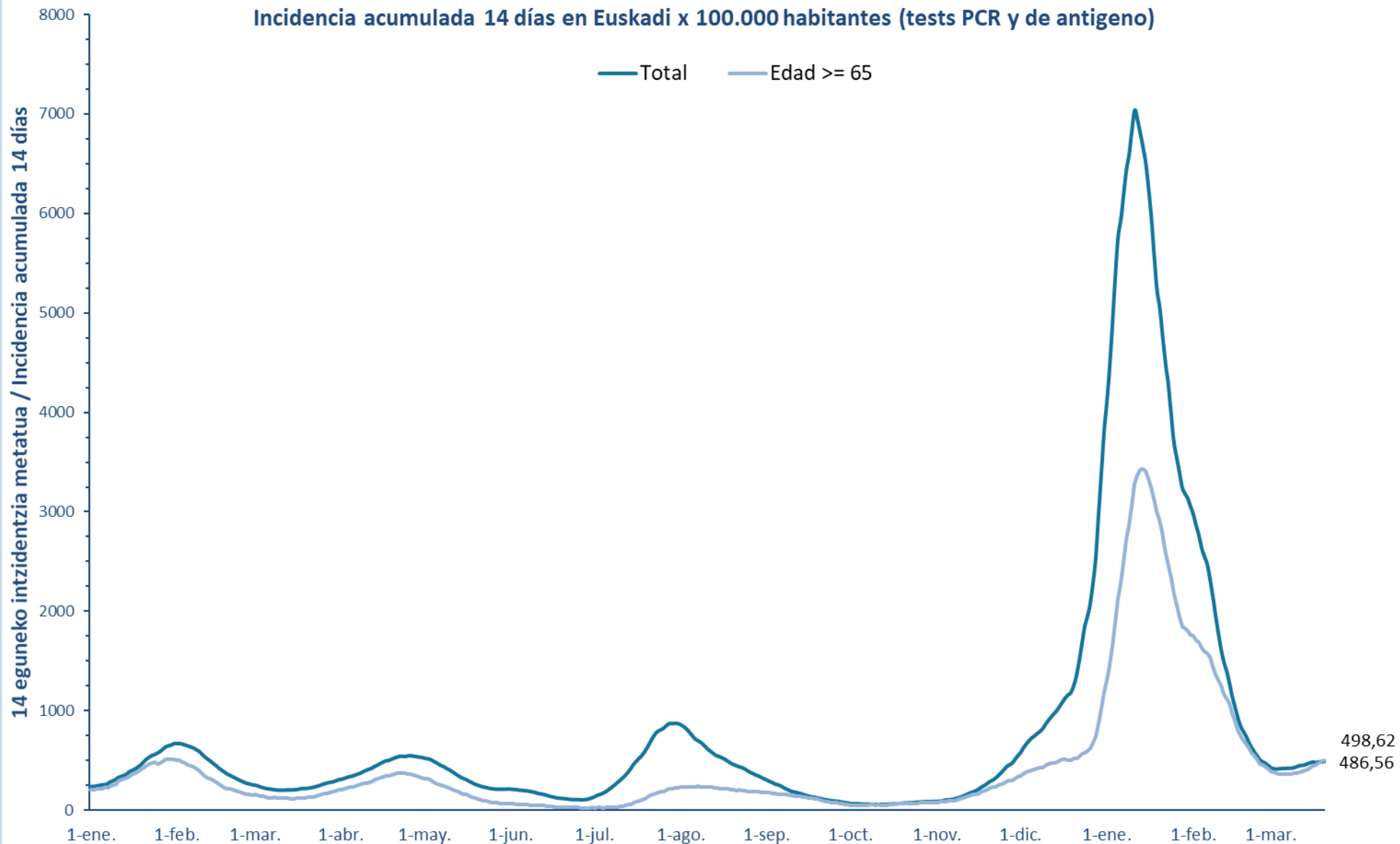

7 eguneko 100.000 biztanleko intzidentzia metatua Euskadin (PCR eta antigeno testak) /
Incidencia acumulada 7 días en Euskadi x 100.000 habitantes (tests PCR y de antígeno)

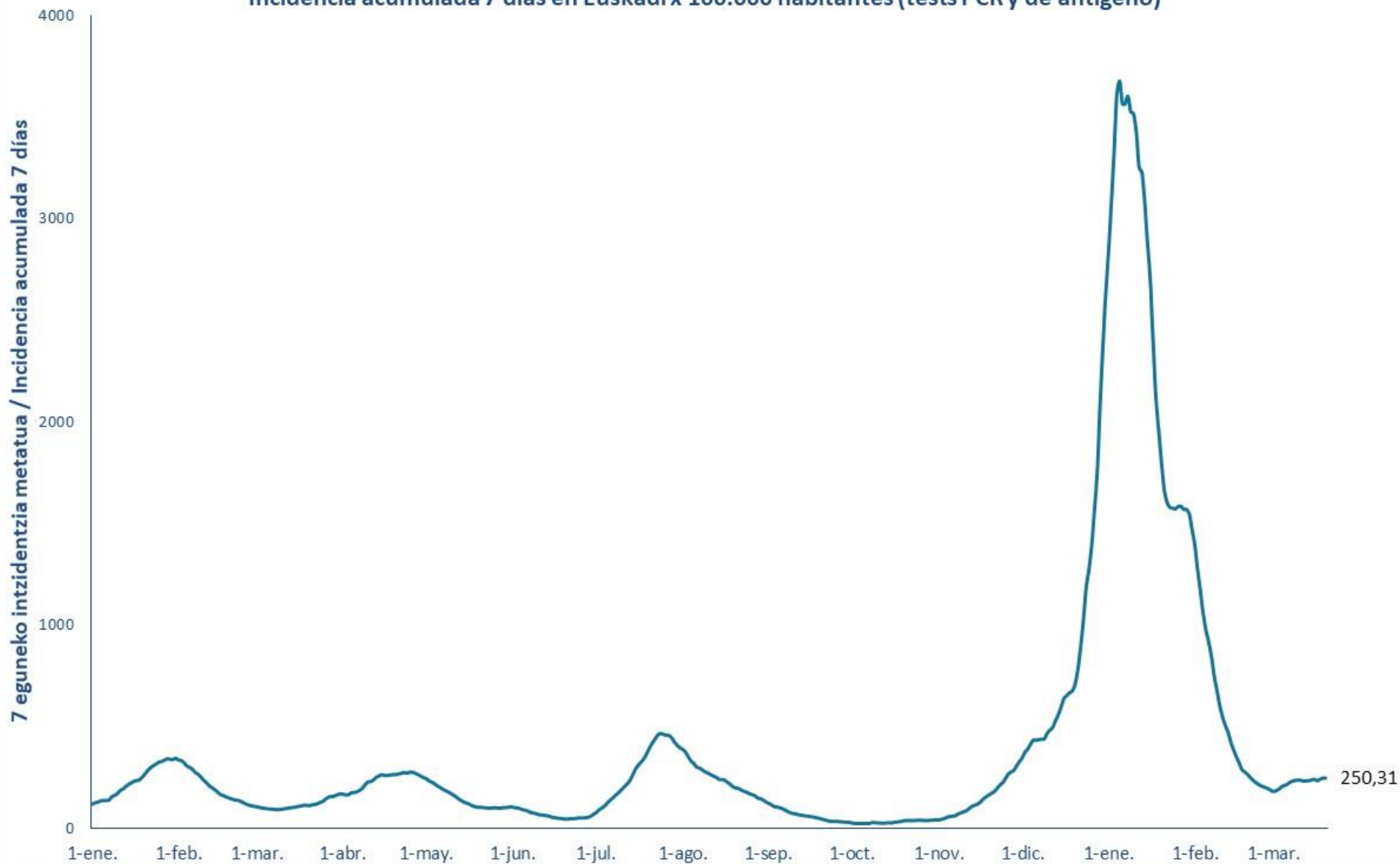

14 eguneko 100.000 biztanleko intzidentzia metatua Lurralde Historiko bakoitzean (PCR eta antígeno testak) /
Incidencia acumulada 14 días en cada Territorio Histórico x 100.000 habitantes (tests PCR y de antígeno)

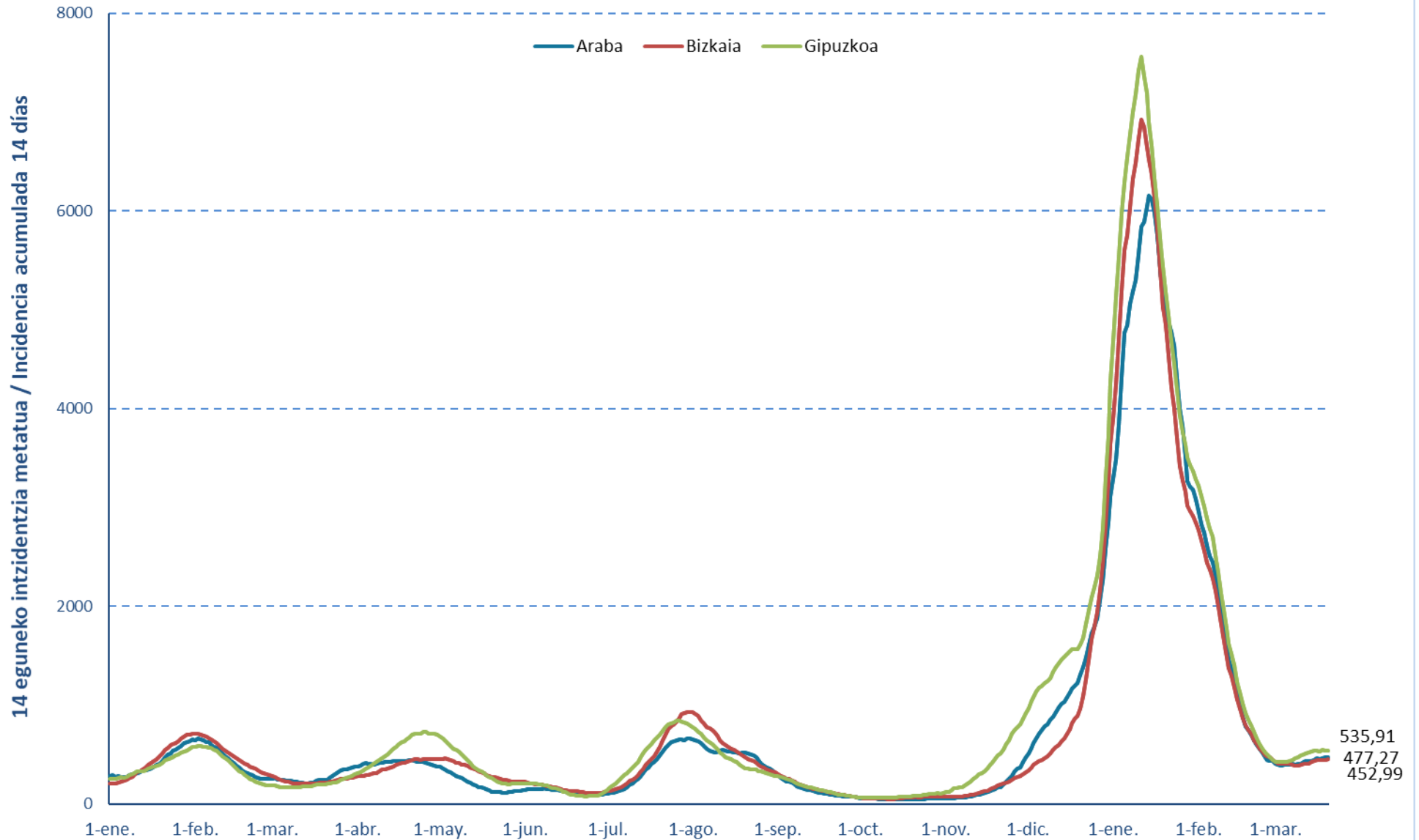

7 eguneko 100.000 biztanleko intzidentzia metatua Lurralde Historiko bakoitzean (PCR testak) /
Incidencia acumulada 7 días en cada Territorio Histórico x 100.000 habitantes (test PCRs)

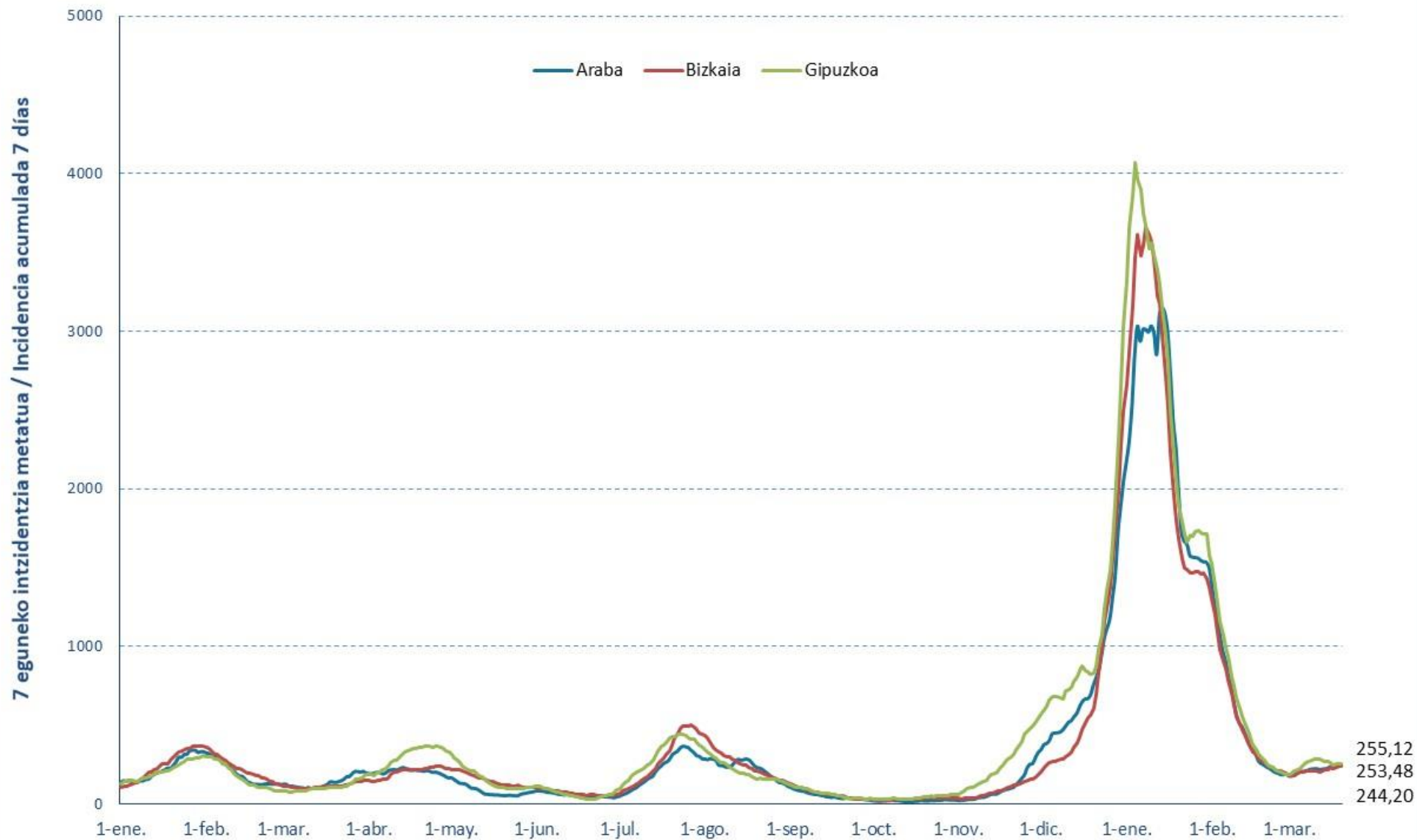

Euskadiko 14 eguneko inzidentzia tasen arrazoia bilakaera / Evolución de la razón de tasas de 14 días en Euskadi

Tasen arrazoia / Razón de tasas

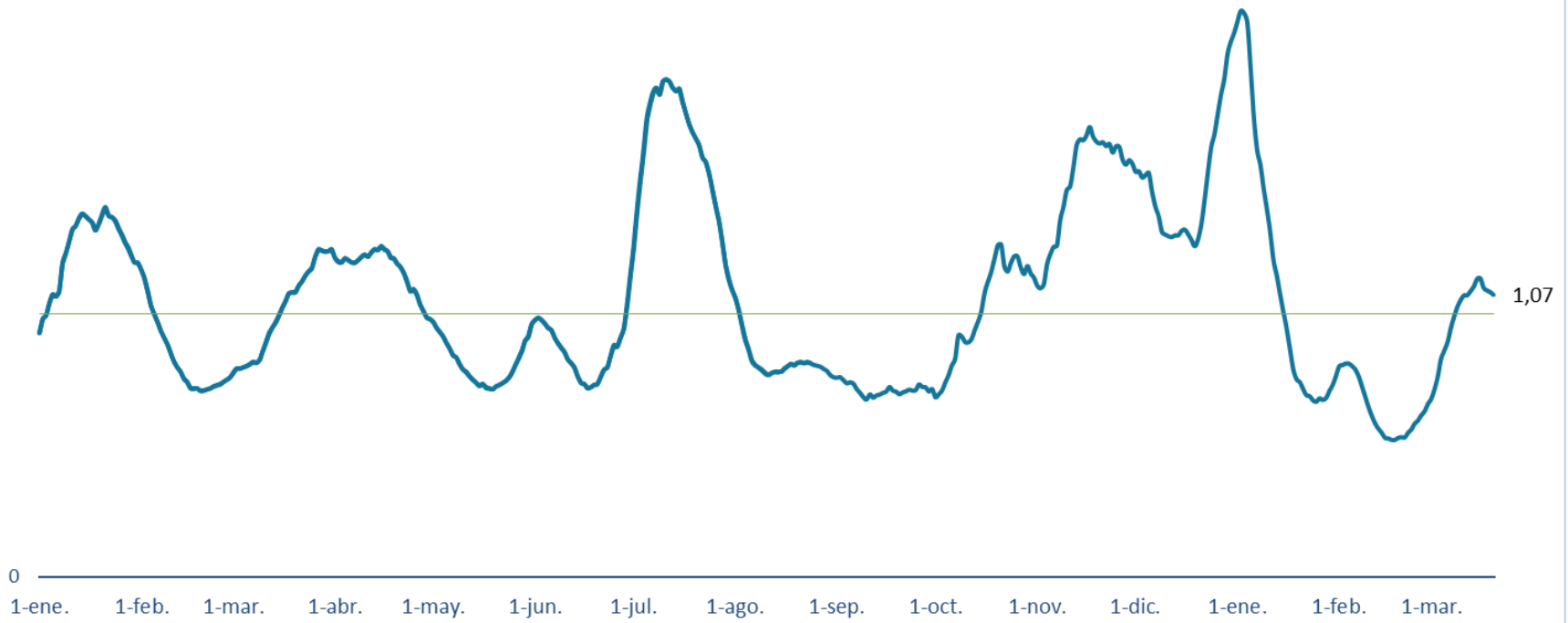

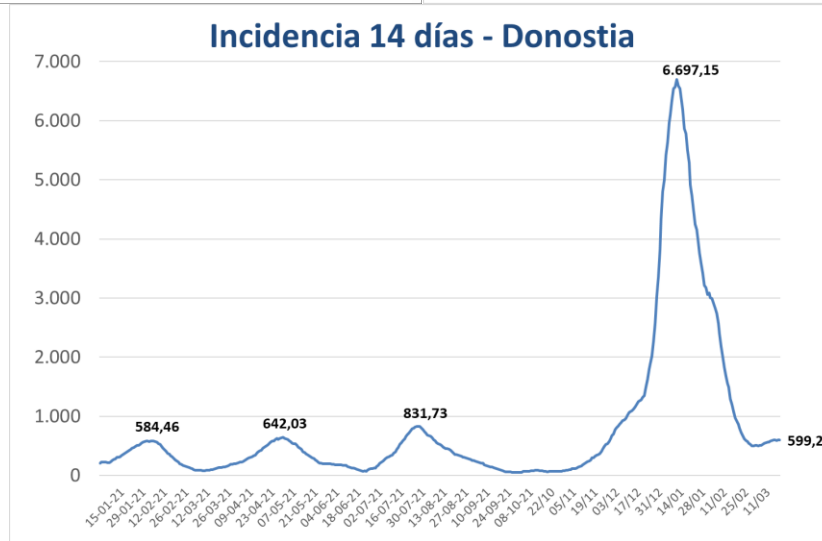
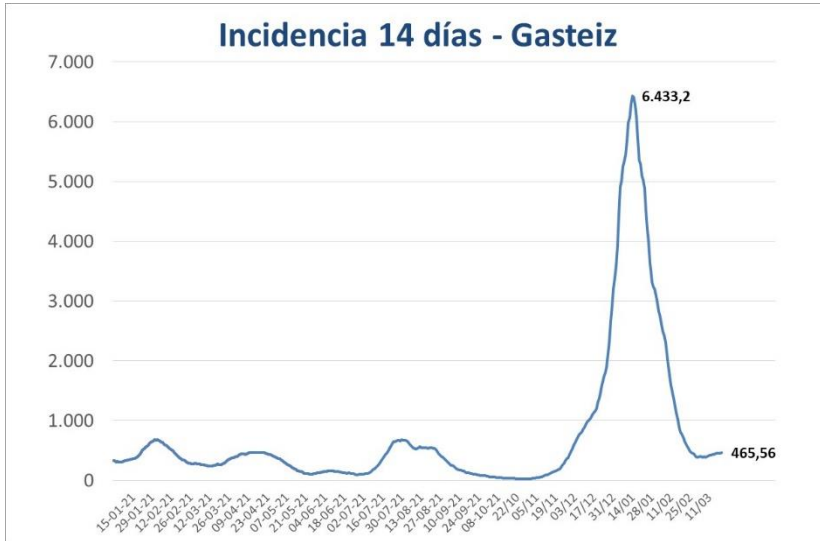

PCR POSITIBO BERRIAK EUSKADIKO UDALERRIETAN /
NUEVOS POSITIVOS PCR EN LOS MUNICIPIOS DE EUSKADI

UDALERRIA / MUNICIPIO	14/03	15/03	16/03	17/03	18/03	19/03	20/03	Tasa	I(D)/I(D-7)
Agurain/Salvatierra	0	1	1	0	3	2	1	336,26	1,20
Alegría-Dulantzi	0	2	1	0	0	2	0	350,32	0,85
Amurrio	8	6	8	4	12	5	0	745,40	1,22
Añana	1	0	0	0	0	0	0	558,66	1,00
Aramaio	0	1	1	0	1	0	0	675,68	0,91
Armiñón	0	0	0	0	1	0	0	1345,29	1,50
Arraia-Maeztu	5	1	1	3	1	0	0	3142,08	1,92
Arratzua-Ubarrundia	0	0	0	0	0	1	1	193,24	2,00
Artziniega	1	1	2	1	2	1	0	575,61	2,75
Asparrena	1	0	0	0	0	0	0	247,52	1,00
Ayala/Aiara	1	0	1	1	2	0	1	483,59	0,78
Baños de Ebro/Mañueta	1	0	0	0	0	1	0	934,58	3,00
Barrundia	0	0	0	0	1	0	0	106,27	-
Berantevilla	0	0	0	0	0	1	0	200,40	-
Bernedo	0	0	0	0	0	0	0	754,72	1,00
Campezo/Kanpezu	2	0	1	0	0	0	0	942,51	1,43
Elburgo/Burgelu	0	0	0	0	0	1	0	470,96	1,00
Elciego	0	1	0	0	0	0	0	289,86	0,75
Elvillar/Bilar	0	0	0	0	0	0	0	284,09	1,00
Erriberagoitia/Ribera Alta	0	0	0	0	0	0	0	0,00	-
Harana/Valle de Arana	0	0	0	0	1	0	0	423,73	-
Iruña Oka/Iruña de Oca	1	2	0	1	2	0	0	389,97	0,82
Iruraiz-Gauna	1	0	2	0	0	1	0	915,75	5,00
Kripan	0	0	0	0	0	0	0	0,00	-
Kuartango	1	0	0	0	0	0	0	537,63	0,33
Labastida/Bastida	0	0	0	0	0	0	0	64,06	0,25
Lagrán	0	0	0	0	0	0	0	0,00	-
Laguardia	0	0	0	0	2	1	0	325,95	0,83
Lanciego/Lantziego	0	1	0	1	0	0	0	664,01	1,67
Lantarón	0	0	1	0	1	0	0	211,64	0,67
Lapuebla de Labarca	0	0	0	0	0	0	0	113,77	1,00
Laudio/Llodio	7	6	9	4	10	4	2	425,04	0,80
Legutio	0	0	1	0	1	1	0	327,51	2,00
Leza	0	0	2	0	2	0	2	2654,87	3,00
Moreda de Álava/Moreda Araba	0	0	0	0	0	0	0	371,75	1,00
Navaridas	0	0	0	0	0	0	0	0,00	-
Okondo	1	0	2	0	0	1	0	493,02	0,75

Oyón-Oion	1	0	2	2	4	0	1	397,61	0,82
Peñacerrada-Urizaharra	0	0	0	0	0	0	0	0,00	-
Ribera Baja/Erribera Beitia	0	1	1	0	0	0	0	249,84	1,33
Samaniego	1	0	1	0	1	0	0	2074,69	2,50
San Millán/Donemiliaga	0	0	0	0	0	7	0	1101,93	4,00
Urkabustaiz	2	0	1	0	0	0	1	689,66	0,67
Valdegovía/Gaubea	2	0	2	1	0	1	0	845,86	2,25
Villabuena de Álava/Eskuernaga	0	0	0	0	0	0	0	0,00	-
Vitoria-Gasteiz	86	90	118	79	102	54	73	465,56	1,09
Yécora/Iekora	0	0	0	0	1	0	0	374,53	0,50
Zalduondo	0	0	0	0	1	0	0	1015,23	2,00
Zambrana	0	0	0	0	0	0	0	224,22	0,50
Zigoitia	3	6	4	1	3	1	2	1464,56	4,17
Zuia	0	1	5	2	1	0	0	381,03	1,80
ARABA	126	120	167	100	155	85	84	477,27	1,10

Abadiño	1	3	3	2	1	0	1	219,24	1,70
Abanto y Ciérvana-Abanto Zierbena	4	2	3	0	4	0	0	294,71	0,97
Ajangiz	0	0	1	0	0	0	0	227,27	0,33
Alonsotegi	0	0	1	0	2	0	1	248,05	0,70
Amorebieta-Etxano	5	7	2	2	11	2	5	419,91	0,74
Amoroto	0	0	0	0	0	1	0	240,96	1,00
Arakaldo	0	0	0	0	0	0	0	0,00	-
Arantzazu	0	1	1	0	0	0	0	515,46	2,00
Areatza	1	1	1	1	1	0	0	487,80	1,50
Arrankudiaga	0	1	1	0	1	1	0	687,62	1,00
Arratzu	1	0	0	0	0	0	0	731,71	1,50
Arrieta	0	0	0	0	0	0	0	177,62	1,00
Arrigorriaga	7	6	11	10	7	2	1	644,73	1,38
Artea	0	0	0	1	2	2	0	693,48	-
Artzentales	0	0	0	0	0	0	0	447,09	1,00
Atxondo	0	0	0	0	0	0	0	72,20	0,25
Aulesti	0	0	0	0	0	0	0	0,00	0,00
Bakio	2	2	2	0	3	0	0	609,06	0,76
Balmaseda	2	0	3	2	0	1	3	235,66	1,13
Barakaldo	31	38	56	37	43	31	16	452,53	1,13
Barrika	0	0	0	0	0	0	0	65,32	0,33
Basauri	9	12	11	10	11	8	7	378,33	1,06
Bedia	0	0	0	0	2	0	0	285,99	1,50
Berango	1	5	5	3	1	0	0	536,82	0,93
Bermeo	6	14	21	9	6	9	7	851,57	1,22
Berriatua	0	1	0	0	0	1	0	238,66	0,38
Berriz	2	1	2	0	2	2	0	214,50	2,50

Bilbao	107	126	126	127	141	102	54	443,03	1,00
Busturia	2	1	0	0	0	0	2	616,52	1,00
Derio	3	11	2	3	8	6	1	669,81	2,00
Dima	1	0	1	0	0	1	0	417,25	1,20
Durango	6	5	6	6	8	5	7	262,08	1,30
Ea	0	0	0	0	0	0	1	119,62	1,00
Elantxobe	0	0	0	0	0	0	0	0,00	-
Elorrio	3	1	4	1	0	1	1	241,68	1,20
Erandio	8	9	6	6	11	6	5	397,00	1,07
Ereño	0	0	0	0	0	0	0	0,00	-
Ermua	4	7	3	3	2	5	2	262,19	1,40
Errigoiti	0	1	0	0	0	0	0	204,08	-
Etxebarri	14	3	9	1	7	3	2	645,72	1,30
Etxebarria	0	0	0	0	1	0	0	134,23	-
Forua	1	0	0	0	0	1	0	442,48	1,33
Fruiz	0	0	0	0	0	0	0	357,78	1,00
Galdakao	15	13	15	10	5	10	5	427,22	1,12
Galdames	0	0	1	0	0	0	0	236,97	0,67
Gamiz-Fika	2	0	0	2	0	0	0	734,75	0,83
Garai	0	0	0	1	0	0	0	619,20	2,00
Gatika	2	0	0	0	0	0	0	303,21	0,56
Gautegiz Arteaga	0	0	0	0	1	1	0	354,19	3,00
Gernika-Lumo	5	8	6	6	5	7	3	458,12	1,18
Getxo	32	35	29	30	24	20	8	450,92	1,11
Gizaburuaga	0	0	0	0	0	0	0	500,00	0,25
Gordexola	2	0	2	0	3	0	0	406,27	7,00
Gorliz	2	1	1	5	1	1	1	421,23	1,09
Güeñes	1	3	1	1	1	0	1	304,74	0,91
Ibarrangelu	1	0	1	1	0	0	0	483,09	-
Igorre	0	2	3	1	1	0	0	332,23	1,17
Ispaster	0	0	0	0	0	0	1	134,41	-
Iurreta	0	0	1	0	3	0	1	352,49	1,30
Izurtza	0	0	0	0	0	0	0	348,43	1,00
Karrantza Harana/Valle de Carranza	0	0	0	0	0	0	0	0,00	0,00
Kortezubi	0	0	0	0	0	0	0	452,49	1,00
Lanestosa	0	1	0	0	0	0	0	363,64	-
Larrabetzu	0	0	0	0	0	0	0	48,73	0,33
Laukiz	1	1	0	0	0	0	1	501,25	0,86
Leioa	10	8	17	14	15	6	3	480,52	0,94
Lekeitio	0	3	4	2	3	1	3	456,62	1,00
Lemoa	1	3	3	2	2	1	1	523,70	1,73
Lemoiz	0	0	0	0	1	0	0	238,66	0,75
Lezama	1	1	4	0	3	0	1	745,96	1,38

Loiu	4	1	1	2	1	2	0	649,07	1,67
Mallabia	0	0	0	0	0	0	1	84,03	0,33
Mañaria	0	0	0	0	0	0	0	0,00	0,00
Markina-Xemein	1	0	5	2	3	0	0	278,61	1,40
Maruri-Jatabe	0	0	1	1	0	0	1	655,02	1,50
Mendata	0	0	1	0	0	0	0	246,91	-
Mendexa	0	0	0	0	0	0	0	211,86	1,00
Meñaka	0	0	0	0	1	0	0	142,05	1,00
Morga	0	0	0	0	0	0	0	258,40	0,33
Mundaka	0	2	0	1	3	0	1	651,11	1,20
Mungia	10	4	7	8	11	6	2	509,32	1,38
Munitibar-Arbatzegi Gerrikaitz	0	1	0	0	0	1	0	436,68	-
Murueta	0	0	0	0	0	0	0	643,09	1,00
Muskiz	12	5	4	5	5	1	0	695,28	1,86
Muxika	0	0	1	0	0	0	0	133,78	0,40
Nabarniz	0	1	0	0	0	0	1	851,06	-
Ondarroa	2	1	3	3	4	3	4	455,24	1,44
Orozko	0	5	3	1	3	4	0	874,19	0,82
Ortuella	2	4	12	10	3	0	0	577,62	1,30
Otxandio	3	0	1	0	3	2	1	1254,61	1,89
Plentzia	0	2	5	1	0	1	1	318,18	1,40
Portugalete	27	31	35	24	26	14	18	671,68	1,23
Santurtzi	26	26	20	17	29	20	5	518,03	1,23
Sestao	10	12	12	6	14	7	5	440,43	0,96
Sondika	2	0	6	2	3	2	1	529,33	1,14
Sopela	5	4	6	6	1	4	4	402,28	1,23
Sopuerta	2	0	0	0	0	0	1	358,28	1,29
Sukarrieta	0	0	0	0	0	0	0	0,00	-
Trucios-Turtzioz	1	1	0	0	0	0	0	769,23	2,00
Ubide	0	0	0	0	0	0	0	0,00	-
Ugao-Miraballes	4	5	4	6	3	3	1	827,65	2,83
Urduliz	1	2	4	3	5	2	0	509,41	1,15
Urduña/Orduña	2	1	3	2	5	2	0	472,48	0,91
Valle de Trápaga-Trapagaran	12	12	6	1	4	3	1	607,34	1,16
Zaldibar	0	0	0	1	0	0	0	98,52	0,60
Zalla	0	2	6	0	7	2	2	331,71	1,47
Zamudio	0	1	3	1	2	1	0	513,13	1,31
Zaratamo	1	1	0	1	0	0	1	425,02	2,33
Zeanuri	1	0	2	0	0	0	0	318,98	1,33
Zeberio	1	0	1	0	0	0	0	461,25	1,25
Zierbena	1	1	0	1	1	0	0	787,40	1,50
Ziortza-Bolibar	0	0	0	0	0	0	0	0,00	0,00
BIZKAIA	426	462	521	404	480	317	196	452,99	1,10

Abaltzisketa	0	0	0	0	0	0	0	0,00	-
Aduna	0	0	0	1	0	1	0	828,16	0,80
Aia	2	1	1	1	1	0	0	604,53	1,09
Aizarnazabal	1	1	0	0	0	0	0	650,20	1,25
Alegia	4	1	0	1	2	0	0	945,49	1,13
Albiztur	0	0	0	0	0	0	0	0,00	0,00
Alkiza	0	0	0	0	0	0	1	571,43	1,00
Altzaga	0	0	0	0	0	0	0	0,00	0,00
Altzo	1	0	0	0	0	0	0	769,23	1,00
Amezketza	1	1	0	1	0	0	0	760,87	1,40
Andoain	8	4	4	5	6	2	5	533,76	1,04
Anoeta	0	2	0	3	0	1	0	886,70	1,13
Antzuola	0	0	1	0	1	0	1	137,68	1,00
Arama	0	0	0	0	0	0	0	980,39	0,67
Aretxabaleta	1	0	0	2	1	2	0	169,49	1,71
Arrasate/Mondragón	3	7	7	3	10	3	1	249,07	1,20
Asteasu	1	0	0	0	2	0	1	961,54	1,00
Astigarraga	5	2	3	5	0	1	0	614,32	0,91
Ataun	0	0	1	0	2	2	0	457,93	2,00
Azkoitia	3	1	4	1	13	1	2	350,50	1,31
Azpeitia	12	12	12	4	11	6	4	709,59	1,46
Baliarrain	0	0	0	0	0	0	0	0,00	-
Beasain	0	3	7	9	6	3	14	599,10	1,29
Beizama	0	0	0	0	0	0	0	0,00	-
Belauntza	1	0	0	0	0	0	0	383,14	1,00
Berastegi	0	0	1	0	1	0	0	950,57	1,00
Bergara	6	2	2	4	0	7	2	219,47	1,27
Berrobi	0	1	0	1	0	0	0	815,66	0,50
Bidania-Goiatz	0	0	2	0	0	0	0	1250,00	0,70
Deba	1	0	0	0	2	0	0	73,35	0,57
Donostia / San Sebastián	74	98	100	76	101	42	44	596,52	1,03
Eibar	8	6	2	1	3	5	3	265,71	0,91
Elduain	0	1	0	0	1	0	0	823,05	1,00
Elgeta	0	0	0	0	0	0	0	88,42	1,00
Elgoibar	2	4	5	3	2	2	1	407,28	1,15
Errenteria	44	16	6	21	25	6	12	584,93	1,06
Errezil	0	0	1	0	0	0	0	322,06	2,00
Eskoriatza	1	0	0	0	0	0	0	121,86	0,38
Ezkio-Itsaso	0	0	0	0	1	0	0	788,64	0,83
Gabiria	1	0	0	0	0	1	0	389,86	-
Gaintza	0	0	0	0	0	0	0	0,00	-
Gaztelu	0	0	0	0	1	0	0	595,24	-
Getaria	1	1	2	2	0	0	0	318,02	1,13

Hernani	7	5	8	9	11	10	1	491,95	1,02
Hernalde	0	0	0	0	1	0	0	983,61	1,50
Hondarribia	8	10	5	4	6	3	7	547,57	1,04
Ibarra	2	2	2	4	4	4	1	975,38	0,70
Idiazabal	4	0	0	1	3	1	1	672,27	2,29
Ikaztegieta	0	0	1	0	1	0	0	411,52	2,00
Irun	25	34	27	21	24	11	15	604,57	1,03
Irura	0	0	2	2	0	0	2	993,38	0,82
Itsasondo	2	1	0	0	0	0	0	686,81	1,67
Larraul	0	0	0	0	0	0	0	0,00	-
Lasarte-Oria	8	13	9	4	13	2	5	556,58	1,33
Lazkao	0	3	1	1	6	0	0	461,65	1,30
Leaburu	0	0	0	0	0	0	0	529,10	0,33
Legazpi	5	0	6	2	4	2	1	321,08	1,59
Legorreta	0	0	0	1	4	0	2	805,37	1,50
Leintz Gatzaga	0	0	0	0	0	0	0	0,00	-
Lezo	2	2	2	1	9	1	0	509,87	1,11
Lizartza	0	0	0	0	1	0	0	770,42	0,63
Mendaro	0	0	0	0	0	0	0	94,56	1,00
Mutiloa	0	0	0	0	0	0	0	0,00	-
Mutriku	0	0	1	0	2	0	1	338,73	0,95
Oiartzun	9	6	4	5	8	3	2	829,40	0,85
Olaberria	0	2	0	0	0	0	0	436,21	1,00
Oñati	2	1	2	1	2	1	0	148,24	0,89
Ordizia	3	2	3	1	3	1	5	417,08	1,20
Orendain	0	1	0	0	0	0	0	947,87	2,00
Orexa	0	1	0	0	0	0	0	3773,58	1,00
Orio	3	1	5	2	3	2	0	521,85	1,07
Ormaiztegi	1	1	2	0	0	0	0	313,48	4,00
Pasaia	8	3	3	6	4	1	4	370,77	0,97
Segura	1	0	1	0	2	0	1	587,08	1,29
Soraluze-Placencia de las Armas	0	0	0	2	1	0	3	327,13	1,00
Tolosa	18	19	19	14	11	9	9	1340,21	0,87
Urnietta	0	5	1	2	4	1	1	499,28	1,11
Urretxu	2	3	0	0	4	0	2	322,16	1,05
Usurbil	0	6	1	5	10	1	0	634,12	1,18
Villabona	3	2	2	5	5	1	0	642,22	1,06
Zaldibia	1	0	0	0	0	0	0	301,57	0,56
Zarautz	12	7	11	10	12	5	6	531,12	0,94
Zegama	0	0	0	0	0	0	0	65,75	0,25
Zerain	0	0	0	0	0	0	0	364,96	1,00
Zestoa	0	1	1	1	2	1	1	462,25	1,00
Zizurkil	4	3	0	2	1	2	0	1186,16	1,13

Zumaia	5	5	6	3	2	1	0	630,91	0,95
Zumarraga	4	1	3	3	2	1	2	295,29	1,26
GIPUZKOA	320	304	289	256	357	149	163	535,91	1,03

OTROS	5	1	2	5	5	4	3		
--------------	---	---	---	---	---	---	---	--	--

*14 eguneko tasa 100.000 biztanleko. Tasak kalkulatzeko EUSTATen Biztanleen Udal-Erroldaren Estatistikan 2020ko urtarrilaren 1erako argitaratutako biztanleria hartzen da. / Tasa de 14 días por 100.000 habitantes. Las tasas se calculan con respecto a la población publicada por EUSTAT en la Estadística Municipal de Habitantes para el 1 de enero del 2020. https://eu.eustat.eus/bankupx/pxweb/eu/euskara/-/PX_2212_ep06b.px

** Inzidentzia tasen arrazoiak $-I(D)/I(D-7)$ - gaurko 14 eguneko inzidentzia metatuaren tasa duela astebeteko 14 eguneko inzidentzia metatuaren tasarekin konparatzen du. Tasen arrazoiaren balioa 1en azpitik dagoenean inzidentzia tasak behera egin duela esan nahi du. Duela astebeteko inzidentzia tasa zero den kasuetan “-“ agertzen da. / La razón de tasas de incidencia $-I(D)/I(D-7)$ - compara la tasa de incidencia acumulada en 14 días a fecha de hoy, con la tasa de incidencia acumulada en 14 días de hace una semana. En caso de que el valor de la ratio sea un valor por debajo de 1, significa que la incidencia ha disminuido. Cuando la tasa de incidencia de hace una semana es cero se indica con “-“.

+ Semaforoa 14 eguneko inzidentzia tasaren arabera: berdez < 60, horiz 60-99,99 bitartean, laranja 100-149,99 bitartean eta gorri >=150. / Semaforo según la tasa de incidencia acumulada en 14 días en verde <60, en amarillo entre 60-99,99, en naranja entre 100-149,99 y en rojo >= 150.

**PCR POSITIBO BERRIAK EUSKADIKO OSASUN EREMUETAN /
NUEVOS POSITIVOS PCR EN LAS ZONAS DE SALUD DE EUSKADI**

Alfabetoz ordenatuta./ Ordenado alfabéticamente.

OSASUN-EREMUAK/ZONAS DE SALUD	14/03	15/03	16/03	17/03	18/03	19/03	20/03	Tasa*+	I(D)/I(D-7)**
Abetxuko	0	2	5	0	2	0	1	393,60	1,15
Aranbizkarra I	4	4	10	6	4	5	4	397,22	1,33
Aranbizkarra II	6	5	5	6	5	2	2	437,67	1,00
Casco Viejo (Vitoria)	2	12	11	3	3	1	4	375,57	1,25
Gazalbide Txagorritxu	6	4	10	6	6	5	10	474,94	1,48
La Habana	3	2	1	3	1	3	5	282,13	0,92
Lakua - Arriaga	9	4	8	1	13	1	2	505,51	1,22
Lakuabizkarra	15	14	15	8	14	1	6	452,86	0,92
Llanada Alavesa	3	3	1	0	5	13	1	428,19	1,33
Montaña alavesa	7	1	3	2	1	0	0	1526,03	1,70
Norte-Villarreal	3	0	3	0	5	4	2	743,67	1,07
Norte-Zuya	6	5	9	3	3	1	2	721,50	1,33
Olaguibel	8	16	8	6	12	4	12	427,20	0,97
Olarizu	5	7	3	8	6	2	7	472,41	1,04
Salburua	9	4	13	2	5	6	3	489,96	1,19
San Martín	8	9	12	12	18	11	7	471,11	1,17
Sansomendi	3	2	2	2	1	3	0	268,24	1,09
Valles Alaveses I	4	1	3	2	3	1	0	529,89	0,63
Valles Alaveses II	0	1	1	0	1	1	0	371,90	1,29
Zabalgana	6	5	8	10	10	8	7	419,50	1,24
Zaramaga	0	2	9	5	4	2	3	360,01	1,02
OSI ARABA	107	103	140	85	122	74	78	446,92	1,11
Rioja	2	2	5	3	10	2	3	410,51	1,00
OSI ARABAKO ERRIOXA	2	2	5	3	10	2	3	410,51	1,00
Desierto / Urban	2	5	3	0	4	3	1	329,05	1,28
La Paz	6	9	15	8	11	7	5	421,31	1,22
Lutxana	1	4	3	3	3	1	1	484,20	1,03
Rontegi	2	4	6	4	4	3	3	396,20	1,15
San Vicente	8	6	14	8	6	5	2	500,30	1,04
Sestao Kueto	5	5	6	2	2	2	2	371,57	0,83
Sestao Markonzaga	6	8	5	4	11	5	3	454,34	1,13
Zaballa C.S.	2	2	5	6	9	5	2	459,52	0,83
Zuazo	11	6	8	9	7	7	2	456,21	1,09
OSI BARAKALDO SESTAO	43	49	65	44	57	38	21	437,25	1,06
Abadiño-Elorrio-Berriz	6	5	9	5	3	3	2	215,33	1,30
Aiala	12	8	14	8	21	8	1	624,74	1,13
Amorebieta	5	7	2	2	11	2	5	403,08	0,74
Arratia	4	6	11	5	8	4	0	422,03	1,49
Arrigorriaga	9	8	12	11	10	8	1	613,30	1,56

Basauri-Ariz	8	5	5	6	6	4	2	304,48	0,93
Basauri-Kareaga	1	8	6	4	5	4	6	496,60	1,31
Bermeo	6	16	21	10	9	9	8	816,45	1,20
Durango	6	5	7	6	11	5	8	263,13	1,28
Etxebarri	14	3	9	1	7	3	2	669,21	1,31
Galdakao	15	13	15	10	5	7	5	390,01	1,07
Gernika	6	7	8	6	5	7	4	446,38	1,15
Gernikaldea	4	5	3	1	1	3	3	420,94	1,52
Lekeitio	0	3	4	2	3	2	4	369,74	0,76
Llodio	8	11	12	5	13	7	3	458,44	0,88
Markina - Xemein	1	0	5	2	4	0	0	216,08	1,56
Ondarroa	2	2	3	3	4	4	4	439,61	1,31
OSI BARRUALDE-GALDAKAO	107	112	146	87	126	80	58	431,15	1,12
Basurto	7	9	10	3	11	8	3	461,57	1,15
Begoña	2	4	5	4	7	6	2	421,07	0,85
Bolueta	5	3	6	7	3	1	1	422,11	1,21
Bombero Etxaniz	10	15	12	17	15	8	5	438,88	1,04
Casco Viejo (Bilbao)	5	3	7	7	4	2	2	494,26	0,96
Deusto	5	11	15	7	15	10	2	448,92	0,97
Gazteleku	7	9	5	5	14	5	0	467,76	1,17
Indautxu	4	8	6	5	7	6	9	430,37	0,92
Javier Sáenz de Buruaga	5	7	6	7	9	5	3	552,05	1,15
Karmelo	7	9	5	4	6	5	2	692,29	1,31
La Peña	5	5	8	12	6	1	2	647,88	1,25
Mina del Morro	4	1	2	7	6	4	3	546,84	1,02
Miribilla-La Merced	3	6	7	6	2	7	2	373,33	0,96
Otxarkoaga	5	6	5	2	4	0	0	300,06	1,06
Rekalde	5	7	5	6	8	6	6	326,87	1,02
San Adrián	7	3	1	1	5	4	0	475,91	1,04
San Ignacio	5	6	6	6	7	6	2	315,84	0,67
Santutxu-Solokoetxe	2	4	7	2	4	4	5	380,70	0,76
Txurdinaga	10	7	5	13	2	5	3	471,02	1,05
Zorroza	2	2	4	1	4	1	4	253,49	0,79
Zurbaran	3	5	4	8	7	2	1	510,20	1,09
OSI BILBAO-BASURTO	108	130	131	130	146	96	57	433,36	1,00
Abanto-Muskiz	15	7	8	5	9	1	0	476,44	1,40
Balmaseda	3	2	3	2	0	1	3	221,24	1,00
Buenavista	14	17	5	6	6	2	9	761,44	1,27
Güeñes	3	3	3	1	4	0	1	328,91	1,42
Ortuella	2	3	12	9	3	0	0	542,90	1,31
Portugalete - Centro	10	8	13	10	12	1	7	645,89	1,15
Portugalete-Repelega	5	9	17	9	9	12	2	600,71	1,38
Santurtzi-Centro-Mamariga	10	9	6	7	13	4	2	525,85	1,32
Santurtzi Kabiezes	16	15	14	10	16	15	3	540,31	1,30

Trapagaran	13	12	7	1	4	3	1	620,65	0,90
Zalla	2	2	7	0	7	2	3	332,20	1,26
OSI EZKERRALDEA ENKARTERRI CRUCES	93	87	95	60	83	41	31	525,48	1,24
Alango	13	9	9	11	4	4	5	498,09	1,26
Algorta	9	17	11	8	13	10	1	458,41	1,10
Astrabudua	4	1	2	1	3	3	5	381,68	0,98
Erandio	4	8	4	5	7	3	0	404,34	1,12
Gorliz - Plentzia	2	3	6	7	2	2	2	360,66	1,10
Las Arenas	13	13	11	14	11	8	3	385,28	0,96
Leioa	7	5	13	9	11	3	3	452,00	0,90
Mungia	17	7	10	12	16	6	4	499,81	1,16
Sopela	7	10	15	12	7	6	3	437,71	1,09
Txorierrri	10	15	16	7	15	12	3	607,73	1,67
OSI URIBE	86	88	97	86	89	57	29	452,90	1,11
Arrasate	3	8	7	4	10	2	1	234,83	1,18
Bergara	6	2	3	3	1	7	2	193,33	1,21
Oñati	2	1	2	1	2	1	0	144,25	0,71
Valle de Leniz	2	0	0	2	1	2	0	148,60	0,63
OSI ALTO DEBA	13	11	12	10	14	12	3	192,61	0,98
Dumboa	12	21	10	9	12	4	7	586,35	1,07
Hondarribia	8	10	6	6	7	3	7	536,85	1,10
Irun - Centro	13	13	17	13	12	9	8	499,37	1,05
OSI BIDASOA	33	44	33	28	31	16	22	537,55	1,07
Deba	1	0	1	0	3	0	1	195,69	0,81
Eibar	6	3	1	0	3	3	2	251,36	1,02
Elgoibar	2	4	5	5	3	2	4	340,98	1,11
Ermua	4	7	3	3	2	5	3	243,62	1,31
Torrekua	2	3	1	1	0	2	1	244,90	0,62
OSI DEBABARRENA	15	17	11	9	11	12	11	262,43	0,99
Aiete	7	10	6	6	9	0	2	601,64	1,19
Alza-Roteta	10	13	9	9	6	7	5	576,68	1,13
Amara Berri	8	15	19	14	15	9	4	507,65	0,96
Amara Centro	3	8	9	7	8	5	5	639,00	1,36
Beraun - Erreterria	24	11	0	11	10	2	4	742,83	1,16
Bidebieta	8	2	1	0	4	0	2	624,39	0,98
Egia	5	5	7	4	6	0	5	574,87	0,97
Gros	11	12	18	9	17	10	4	594,35	0,95
Hernani - Urnieta - Astigarraga	11	12	12	16	15	12	2	487,30	1,02
Intxaurreondo	3	4	3	7	7	2	6	569,58	0,90
Iztieta - Erreterria	21	5	5	10	15	5	8	482,68	1,03
Lasarte - Usubil	9	19	11	10	23	3	5	560,34	1,32
Lezo-San Juan	3	3	2	1	9	1	0	409,93	0,95
Loiola	2	1	4	0	3	0	4	517,85	0,69
Oiartzun	9	6	4	5	8	2	2	815,78	0,91

Ondarreta	11	15	13	11	16	10	4	517,50	1,01
Parte Vieja	5	8	7	5	7	0	1	433,53	1,30
Pasai Antxo	1	0	6	7	2	1	2	505,05	1,36
Pasajes San Pedro	6	7	1	2	3	0	4	451,85	1,12
Zarautz – Orio - Aia	18	9	17	13	17	7	6	521,70	1,06
Zumaia - Zestoa - Getaria	6	8	9	6	4	2	1	528,44	0,95
OSI DONOSTIALDEA	181	173	163	153	204	78	76	547,05	1,04
Azkoitia	3	1	4	1	12	1	2	333,44	1,29
Azpeitia	11	12	13	4	12	6	4	670,86	1,44
Beasain	7	4	11	10	11	4	16	516,33	1,34
Lazkao	0	5	1	1	8	2	0	431,59	1,00
Legazpi	5	0	6	2	4	2	2	319,89	1,65
Ordizia	6	3	3	1	3	1	5	367,73	0,84
Zumarraga	7	4	3	3	7	2	4	322,88	1,11
OSI GOIERRI-ALTO UROLA	39	29	41	22	57	18	33	439,84	1,22
Alegia	6	3	2	3	7	0	2	744,60	1,09
Andoain	8	4	3	5	6	2	5	513,65	1,00
Ibarra	3	6	3	6	8	4	1	905,50	0,72
Tolosa	19	17	20	13	12	9	9	1272,88	0,94
Villabona	8	8	4	13	8	5	4	807,82	1,13
OSI TOLOSALDEA	44	38	32	40	41	20	21	890,23	0,96
Otros	14/03	15/03	16/03	17/03	18/03	19/03	20/03	Tasa*+	I(D)/I(D-7)**

*14 eguneko tasa 100.000 biztanleko/ Tasa de 14 días por 100.000 habitantes.

** Inzidentzia tasen arrazoiak **-I(D)/I(D-7)-** gaurko 14 eguneko inzidentzia metatuaren tasa duela astebeteko 14 eguneko inzidentzia metatuaren tasarekin konparatzen du. Tasen arrazoiaren balioa 1en azpitik dagoenean inzidentzia tasak behera egin duela esan nahi du. Duela astebeteko inzidentzia tasa zero den kasuetan “-“ agertzen da. / La razón de tasas de incidencia **-I(D)/I(D-7)-** compara la tasa de incidencia acumulada en 14 días a fecha de hoy, con la incidencia acumulada en 14 días de hace una semana. En caso de que el valor de la ratio sea un valor por debajo de 1, significa que la incidencia ha disminuido. Cuando la tasa de incidencia de hace una semana es cero se indica con “-“.

+ Semaforoa 14 eguneko inzidentzia tasaren arabera: berdez < 60, horiz 60-99,99 bitartean, laranja 100-149,99 bitartean eta gorri >=150. / Semaforo según la tasa de incidencia acumulada en 14 días: en verde <60, en amarillo entre 60-99,99, en naranja entre 100-149,99 y en rojo >= 150.