

## KORONABIRUSAREN EGOERA EPIDEMIOLOGIKOA EUSKADIN (COVID-19) -- 2022KO OTSAILAREN 14etik 20ra EGIAZTATUTAKO TESTEN EMAITZAK--

## SITUACIÓN EPIDEMIOLÓGICA DEL CORONAVIRUS (COVID-19) EN EUSKADI -- RESULTADOS DE TESTS VALIDADOS DEL 14 al 20 DE FEBRERO DE 2022--

Osasun Sailburuordetza / Viceconsejería de Salud  
COVID Informazio Zerbitzua / Servicio de Información COVID



### ADIERAZLE NAGUSIAK –2022/02/20 INDICADORES PRINCIPALES

Asteko positibo kopurua / Número de positivos semanal  <b>5.888</b>	14 eguneko Inzidentzia metatuaren tasa / Tasa de incidencia acumulada en 14 días  <b>741,42</b>	7 eguneko inzidentzia metatuaren tasa / Tasa de incidencia acumulada en 7 días  <b>267,67</b>
Oinarrizko birsorkuntza tasa / Número reproductivo básico  <b>0,75</b>	Tasen arrazoia / Razón de tasas  <b>0,53</b>	
Ospitaleratu kopurua / Número de personas ingresadas en planta  <b>273</b>	ZIUn ospitaleratu kopurua/ Número de personas ingresadas en UCI  <b>60</b>	Covid-aren ondorioz hildakoak / Personas fallecidas a causa del Covid  <b>84</b>

### OPEN DATA:

Informe honetan argitaratzen diren datu guztiak hurrengo webgunean dituzue eskuragarri. / Todos los datos publicados en este informe están disponibles en la siguiente página web.

<https://opendata.euskadi.eus/catalogo/-/evolucion-del-coronavirus-covid-19-en-euskadi/>

### TXOSTENEAN ORAIN ARTE ARAZTU EDO ZUZENDU DIREN AKATSAK ERRORES DEPURADOS O CORREGIDOS HASTA LA FECHA EN EL INFORME

Txosten honen informazioa etengabe berrikusten eta arazten ari da. Baliteke, gardentasunaren mesedetan, akats puntualen bat egotea, gerora zuzenduko dena. / La información de este informe está continuamente siendo revisada y depurada. En aras de la transparencia puede que haya algún error puntual que se corregirá posteriormente.

**KORONABIRUSAREN EGOERA EPIDEMIOLOGIKOA EUSKADIN (COVID-19)**  
-- 2022KO OTSAILAREN 14etik 20ra EGIATZATUTAKO TESTEN EMAITZAK--

**SITUACIÓN EPIDEMIOLÓGICA DEL CORONAVIRUS (COVID-19) EN EUSKADI**  
-- RESULTADOS DE TESTS VALIDADOS DEL 14 al 20 DE FEBRERO DE 2022--

	Egindako test diagnostiko kopurua / Número de test diagnósticos realizados:	Emaizta positibo kopurua / Número de resultados positivos:	Emaizta positiboan ehunekoa / Porcentaje de test positivos:	Antigeno testen bidez diagnostikatutako positiboan ehunekoa / Porcentaje de test positivos diagnosticados por test de antígenos
14/02	7.090	1.100	15,5%	74,5%
15/02	7.235	1.153	15,9%	71,5%
16/02	6.412	1.037	16,2%	73,2%
17/02	5.197	921	17,7%	73,3%
18/02	4.991	766	15,3%	75,1%
19/02	3.805	494	13,0%	69,2%
20/02	2.884	417	14,5%	67,1%

**14 EGUNEKO INZIDENTZIA TASA METATUA 100,000 BIZTANLEKO HERRIALDE HISTORIKOAREN ARABERA /  
TASA DE INCIDENCIA ACUMULADA DE 14 DÍAS POR 100,000 HABITANTES SEGÚN SU TERRITORIO HISTÓRICO**

	Euskadi		Araba		Bizkaia		Gipuzkoa	
	Tasa	Razón	Tasa	Razón	Tasa	Razón	Tasa	Razón
14/02	1273,71	0,55	1220,74	0,53	1183,68	0,55	1402,16	0,56
15/02	1138,65	0,53	1110,21	0,52	1065,41	0,53	1232,97	0,53
16/02	1032,54	0,53	994,22	0,52	964,19	0,53	1125,12	0,53
17/02	928,17	0,52	880,65	0,50	870,46	0,53	1019,21	0,52
18/02	841,47	0,52	790,11	0,50	792,75	0,53	922,75	0,52
19/02	788,24	0,53	751,34	0,51	747,49	0,54	853,48	0,52
20/02	741,42	0,53	701,37	0,51	708,41	0,55	796,99	0,53

**7 EGUNEKO INZIDENTZIA TASA METATUA 100,000 BIZTANLEKO HERRIALDE HISTORIKOAREN ARABERA /  
TASA DE INCIDENCIA ACUMULADA DE 7 DÍAS POR 100,000 HABITANTES SEGÚN SU TERRITORIO HISTÓRICO**

	Euskadi		Araba		Bizkaia		Gipuzkoa	
	Tasa	Razón	Tasa	Razón	Tasa	Razón	Tasa	Razón
14/02	425,06	0,50	407,32	0,50	393,81	0,50	574,91	0,52
15/02	386,91	0,51	368,25	0,50	361,78	0,51	521,20	0,50
16/02	353,23	0,52	342,81	0,53	333,23	0,53	466,23	0,52
17/02	323,36	0,53	315,25	0,56	312,17	0,56	423,62	0,51
18/02	291,13	0,53	274,67	0,53	282,06	0,55	378,23	0,51
19/02	279,99	0,55	258,93	0,53	274,84	0,58	338,81	0,52
20/02	267,67	0,57	249,84	0,55	267,87	0,61	316,19	0,53

**AZKEN EGUNeko KASU POSITIBO BERRIAK ADIN-TARTEKA /  
NUEVOS CASOS POSITIVOS DEL ÚLTIMO DÍA POR GRUPOS DE EDAD**

20/02	Kasu positibo kopurua / Número de casos positivos	100.000 biztanleko 14 eguneko intzidentzia tasa metatua/ Tasa de incidencia acumulada en 14 días por 100.000 habitantes	Tasen arrazoa/ Razón de tasas I(D)/I(D-7)
0-9	27	557,52	0,41
10-19	14	551,55	0,52
20-29	38	741,50	0,58
30-39	52	953,65	0,48
40-49	84	1020,36	0,51
50-59	68	717,70	0,60
60-69	58	463,00	0,61
70-79	42	685,59	0,61
80-89	28	799,40	0,61
>=90	6	1222,22	0,58

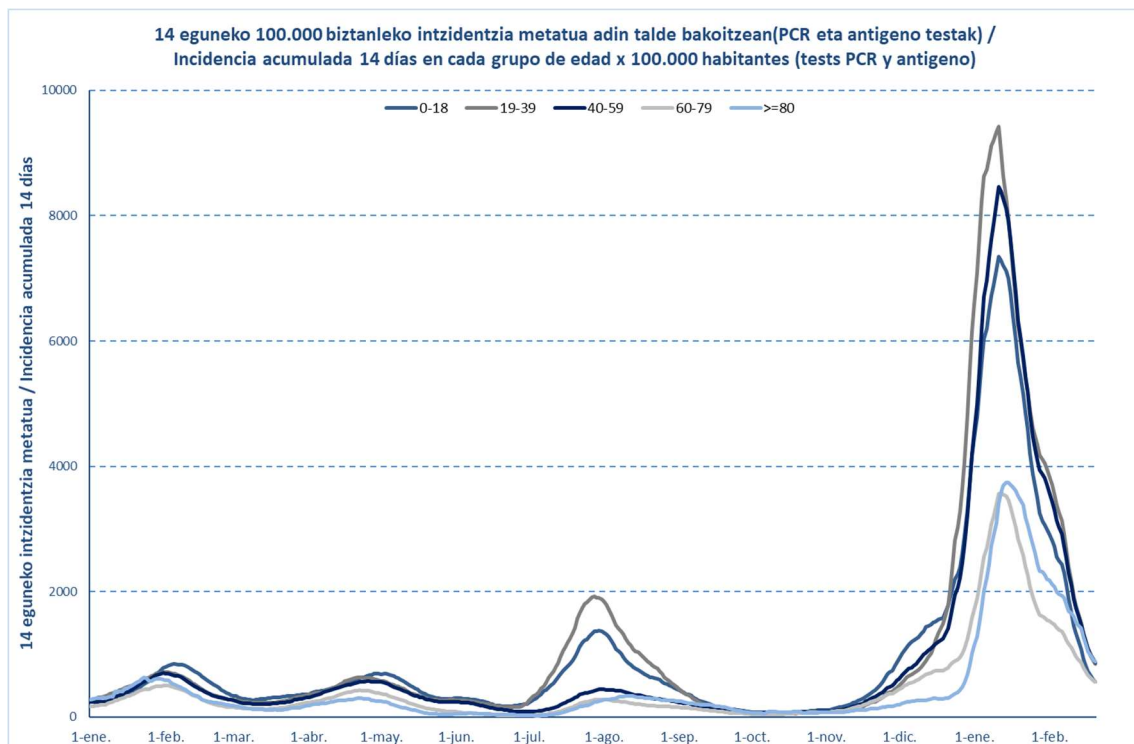

20/02	Kasu positibo kopurua / Número de casos positivos	100.000 biztanleko 14 eguneko intzidentzia tasa metatua/ Tasa de incidencia acumulada en 14 días por 100.000 habitantes	Tasen arrazoa/ Razón de tasas I(D)/I(D-7)
0-2	10	679,88	0,49
3-5	6	449,69	0,39
6-12	14	609,29	0,40
13-16	5	520,79	0,56
17-18	3	453,05	0,62

**OINARRIZKO BIRSORKUNTZA TASA /  
NÚMERO REPRODUCTIVO BÁSICO**

	Euskadi (%95 IC)	Araba	Bizkaia	Gipuzkoa
14/02	0,68 (0,66; 0,69)	0,76	0,66	0,64
15/02	0,68 (0,66; 0,69)	0,75	0,66	0,63
16/02	0,68 (0,66; 0,69)	0,76	0,67	0,62
17/02	0,69 (0,67; 0,70)	0,57	0,71	0,72
18/02	0,68 (0,66; 0,70)	0,54	0,70	0,73
19/02	0,72 (0,70; 0,73)	0,57	0,74	0,76
20/02	0,75 (0,73; 0,77)	0,63	0,78	0,76

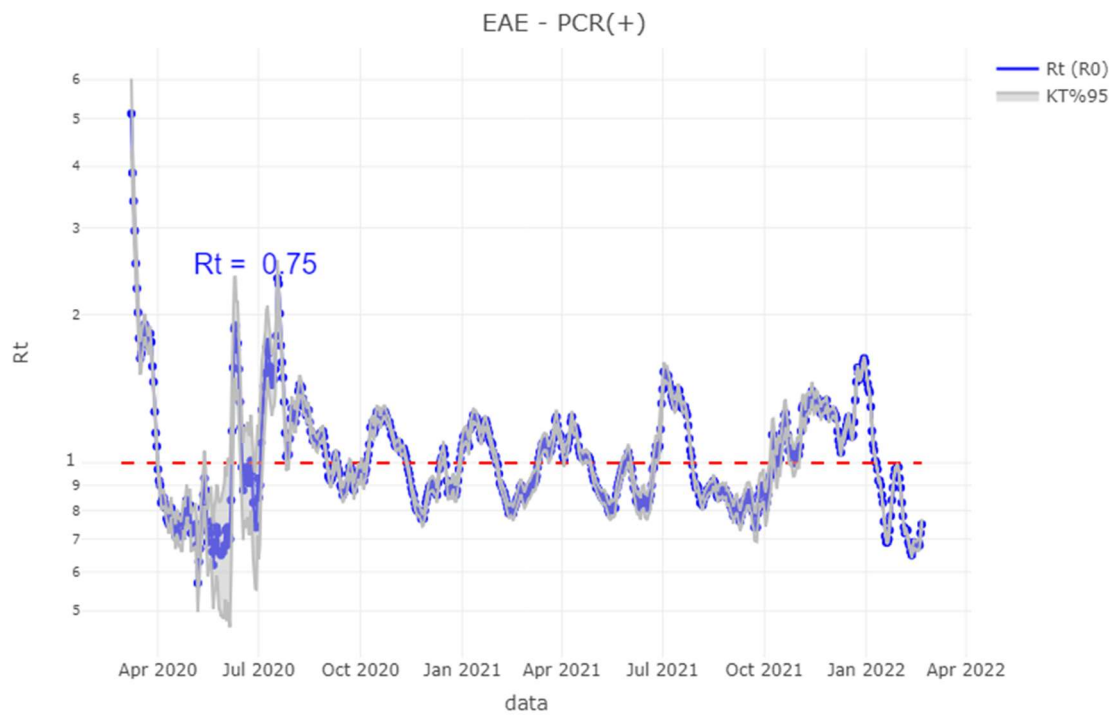

## TEST DIAGNOSTIKOA EGITEKO ARRAZOA EMAITZA POSITIBOA DUTEN KASUETAN/ MOTIVO DE REALIZACIÓN DEL TEST DIAGNÓSTICO EN CASOS CON RESULTADO POSITIVO

	Kontaktua izatea / Ser contacto *	Sintomak izatea / Ser sintomáticos *	Beste arrazoi bat / Otro motivo *
<b>14/02</b>	12,4%	67,1%	20,5%
<b>15/02</b>	12,2%	65,7%	22,1%
<b>16/02</b>	11,4%	66,0%	22,5%
<b>17/02</b>	11,3%	66,2%	22,4%
<b>18/02</b>	10,6%	66,6%	22,8%
<b>19/02</b>	10,3%	66,9%	22,8%
<b>20/02</b>	10,1%	67,9%	22,0%

\*Azken 7 egunetako emaitzen batazbestekoa / Media de los resultados de los últimos 7 días.

## BALIABIDE ASISTENTZIALEN ERABILERA / UTILIZACIÓN DE LOS RECURSOS ASISTENCIALES

	ZIUn ospitaleratuak Osakidetzan/ Personas ingresadas en UCI en Osakidetza	Ospitaleratze berriak Osakidetzan/ Nuevos ingresos en planta en Osakidetza	Osakidetzan ospitaleratuta daudenak / Personas ingresadas en planta en Osakidetza
<b>07/02</b>	88	74	462
<b>08/02</b>	82	65	425
<b>09/02</b>	81	54	375
<b>10/02</b>	80	64	373
<b>11/02</b>	88	61	357
<b>12/02</b>	90	37	365
<b>13/02</b>	76	29	374
<b>14/02</b>	72	47	357
<b>15/02</b>	66	53	339
<b>16/02</b>	65	29	312
<b>17/02</b>	65	45	297
<b>18/02</b>	67	44	251
<b>19/02</b>	67	31	268
<b>20/02</b>	60	19	273

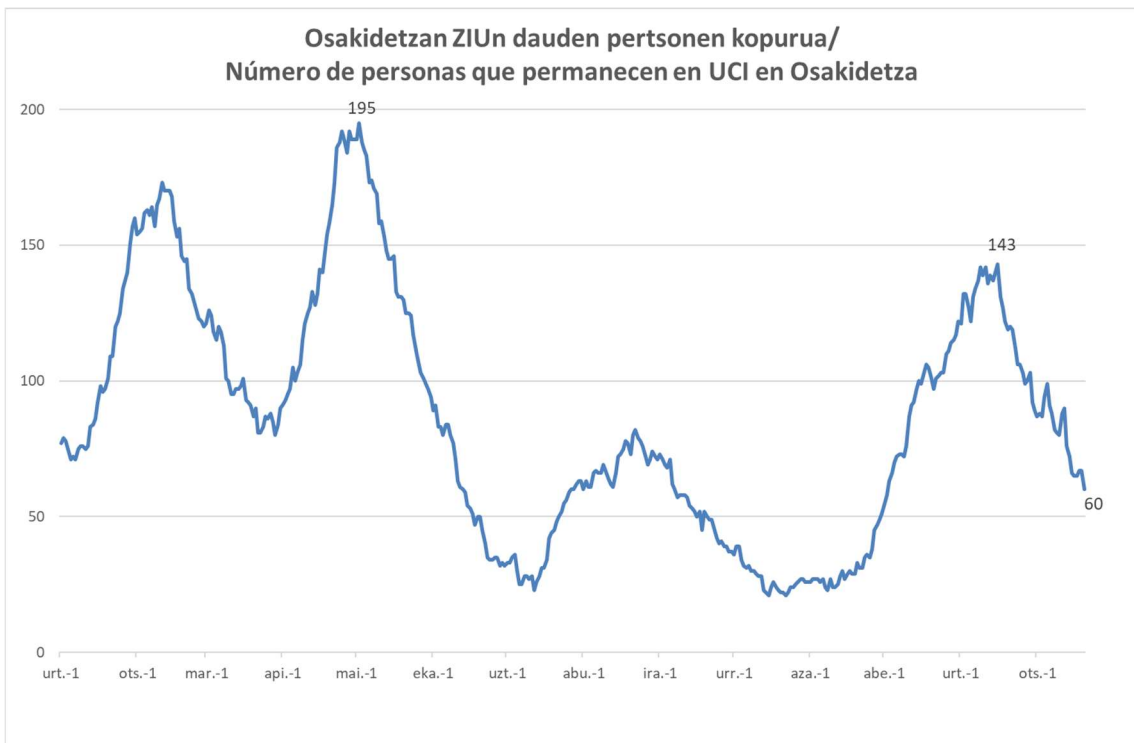
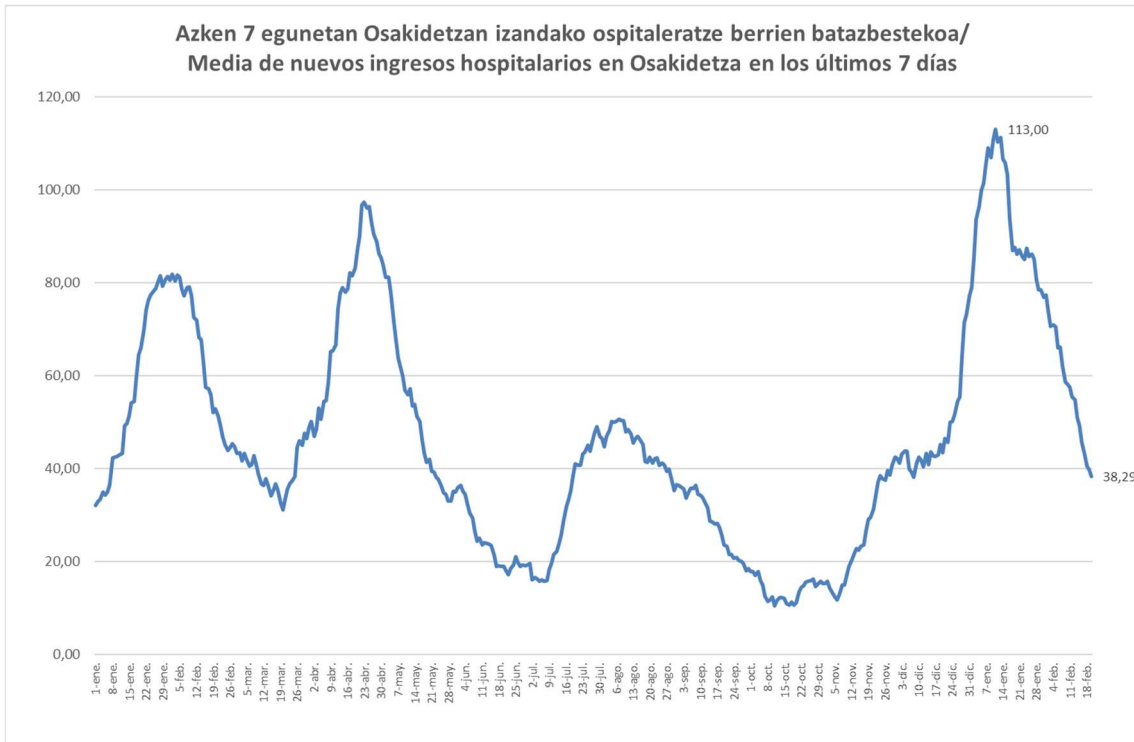

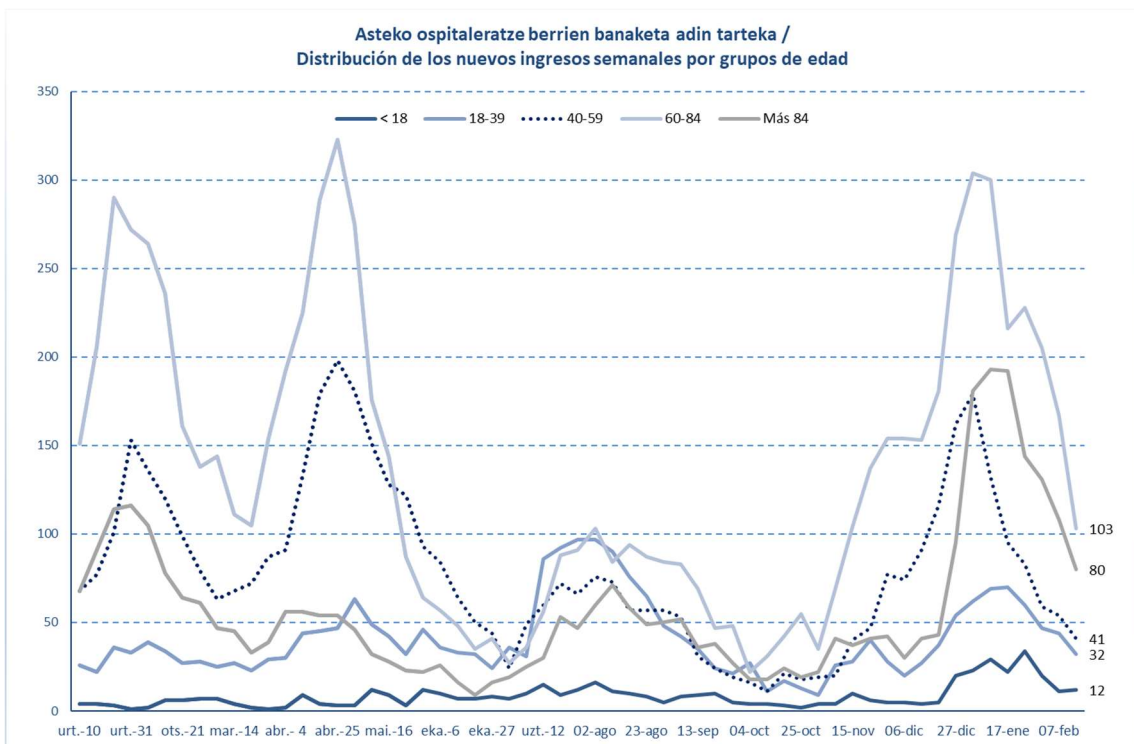
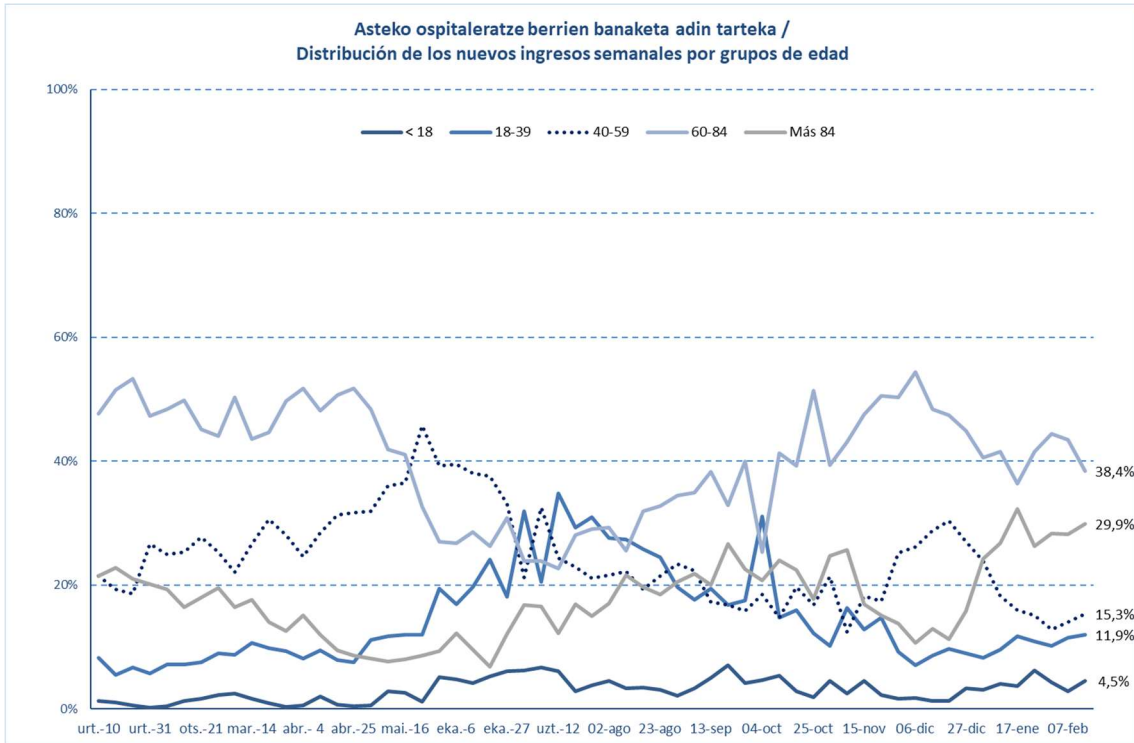

## HILGARRITASUNA / LETALIDAD

Fallecimientos totales registrados en la última semana*	<b>161</b>
Fallecimientos por Covid registrados en la última semana*	<b>84</b>

Adina Edad	Hildakoak Fallecimientos**	Hilgarritasuna Letalidad
0 - 9	2	0,0%
10 - 19	1	0,0%
20 - 29	7	0,0%
30 - 39	22	0,0%
40 - 49	63	0,0%
50 - 59	182	0,2%
60 - 69	496	1,0%
70 - 79	1.166	3,4%
80 - 89	2.376	10,1%
Más de 90 edo gehiago	1.685	18,1%
<b>GUZTIRA / TOTAL</b>	<b>6.035</b>	<b>0,9%</b>

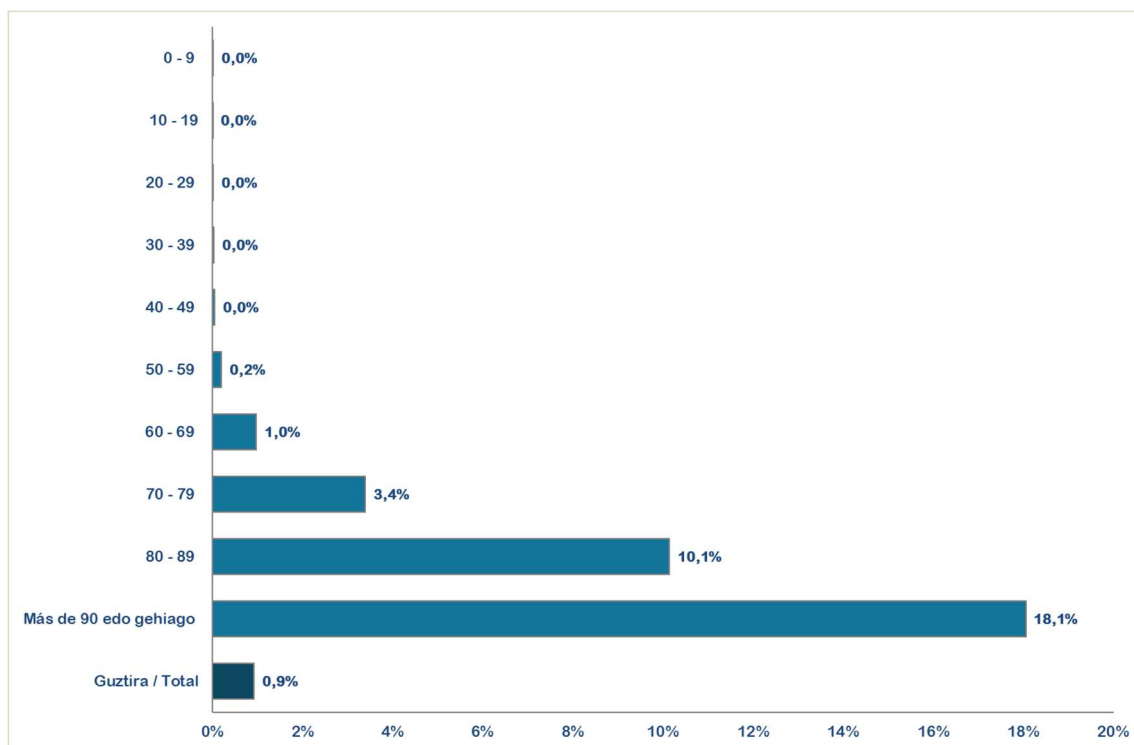

\* Ostiraletik ostegunerako hildakoaren erregistroak hartzen dira kontuan (7 egun). / Se consideran los fallecimientos registrados de viernes a jueves (7 días).

\*\*Test positibodunen azken bi hilabeteetako heriotzak hartzen dira kontutan. / Se incluyen los fallecimientos de personas con test positivas en los últimos dos meses.



14 eguneko 100.000 biztanleko intzidentzia metatua Euskadin (PCR eta antígeno testak) /  
Incidencia acumulada 14 días en Euskadi x 100.000 habitantes (tests PCR y de antígeno)

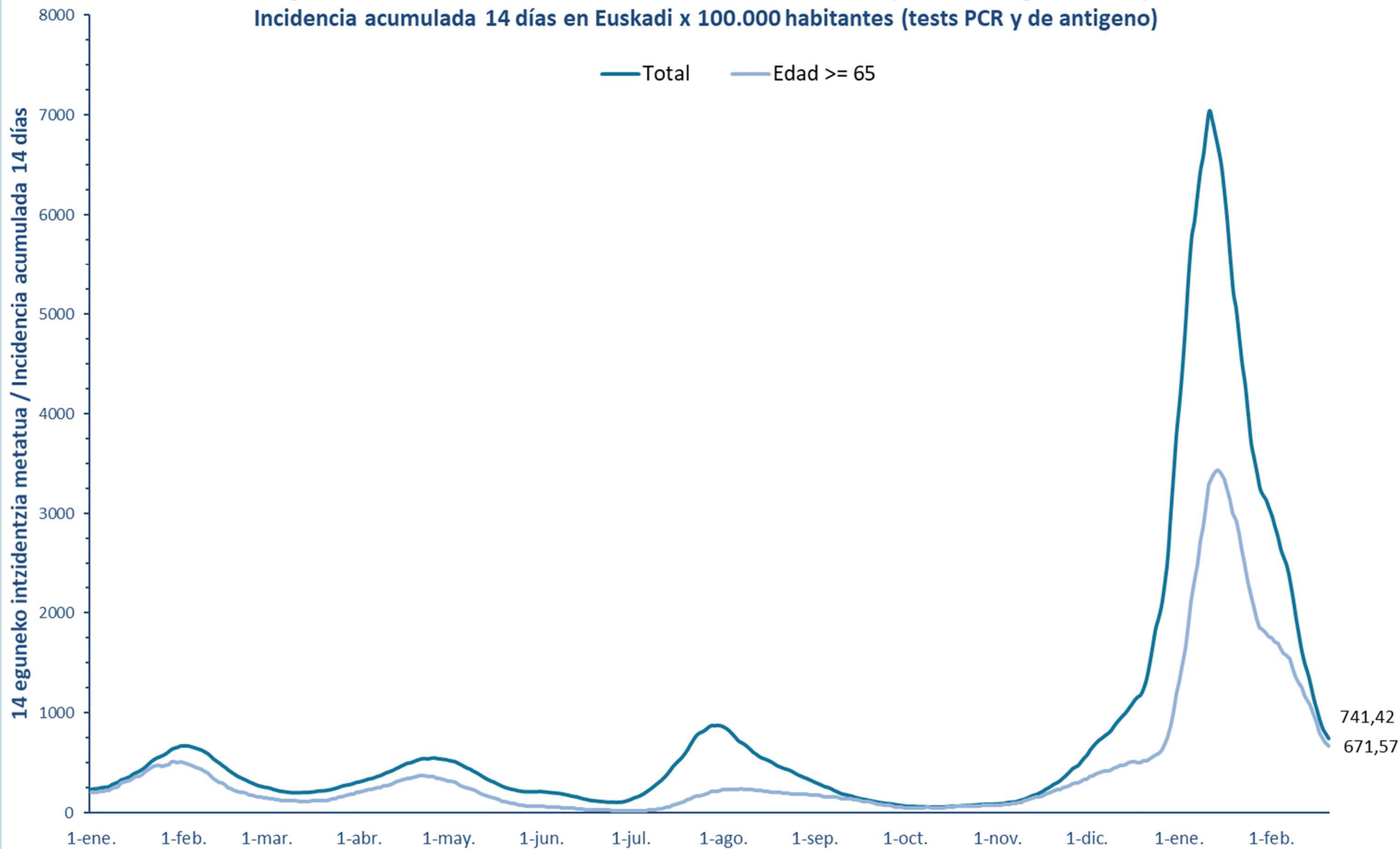

7 eguneko 100.000 biztanleko intzidentzia metatua Euskadin (PCR eta antigeno testak) /  
Incidencia acumulada 7 días en Euskadi x 100.000 habitantes (tests PCR y de antígeno)

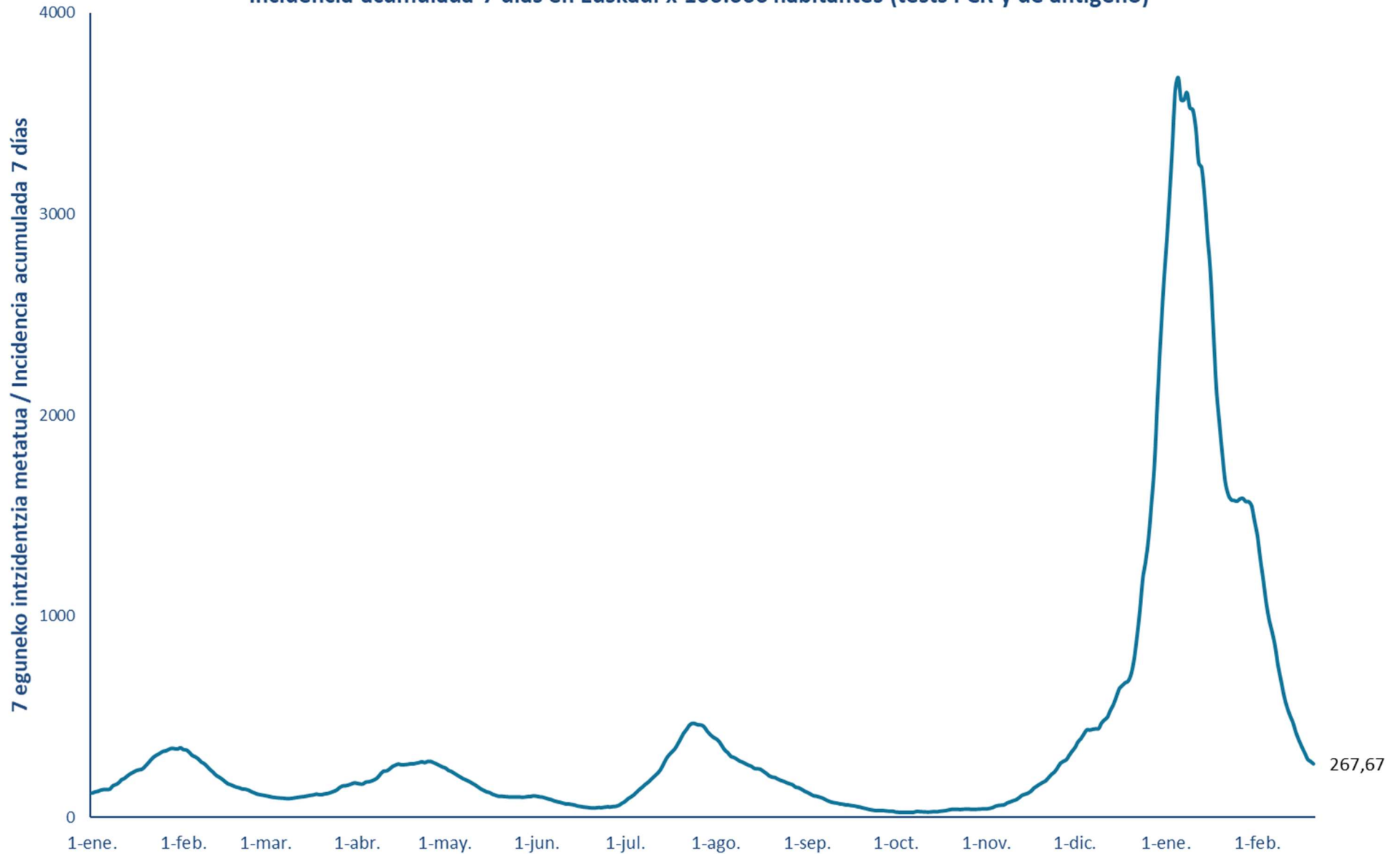

14 eguneko 100.000 biztanleko intzidentzia metatua Lurralde Historiko bakoitzean (PCR eta antígeno testak) /  
Incidencia acumulada 14 días en cada Territorio Histórico x 100.000 habitantes (tests PCR y de antígeno)

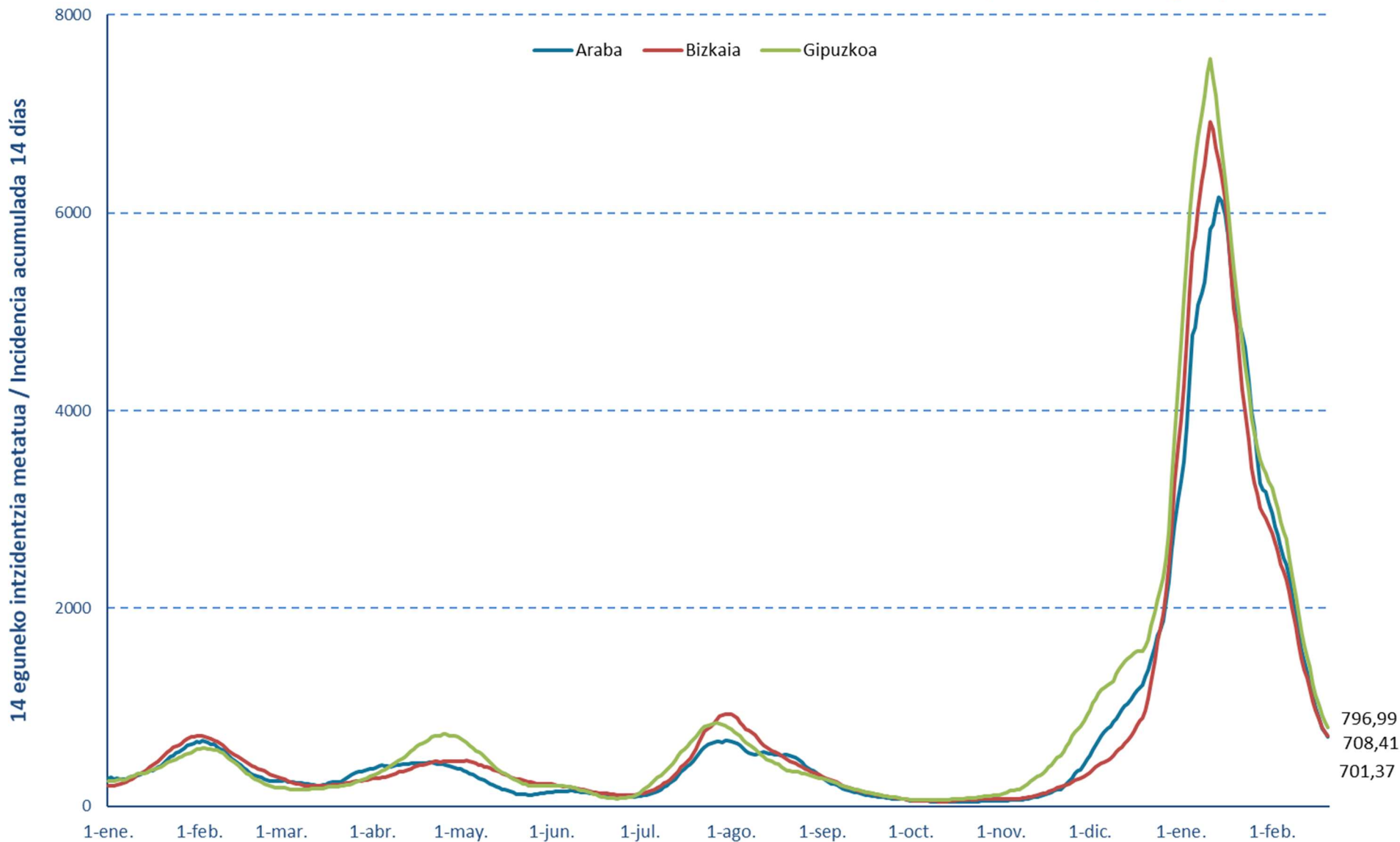

### 7 eguneko 100.000 biztanleko intzidentzia metatua Lurralde Historiko bakoitzean (PCR testak) / Incidencia acumulada 7 días en cada Territorio Histórico x 100.000 habitantes (test PCRs)

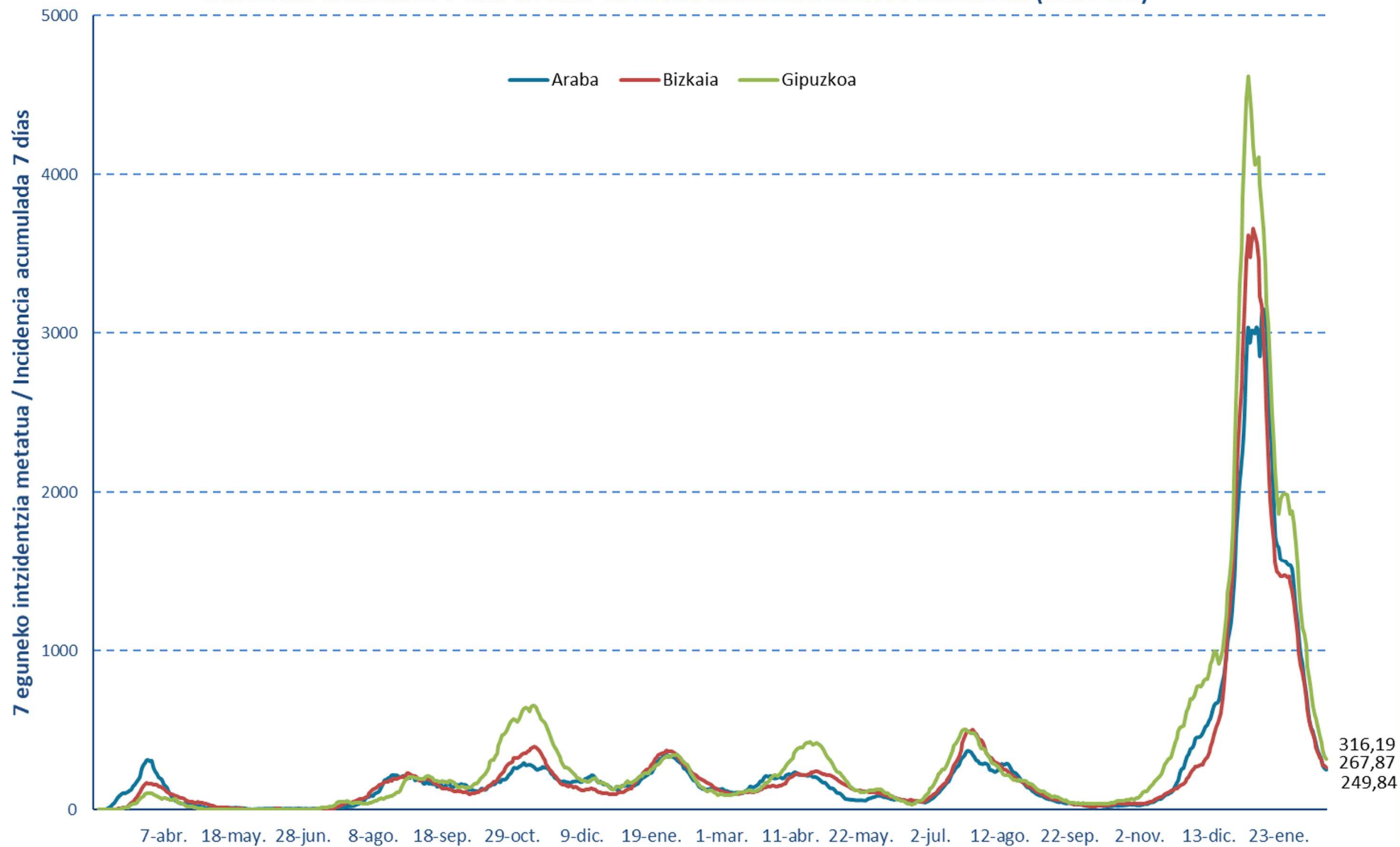

### Euskadiko 14 eguneko inzidentzia tasen arrazoia bilakaera / Evolución de la razón de tasas de 14 días en Euskadi

Tasen arrazoia / Razón de tasas

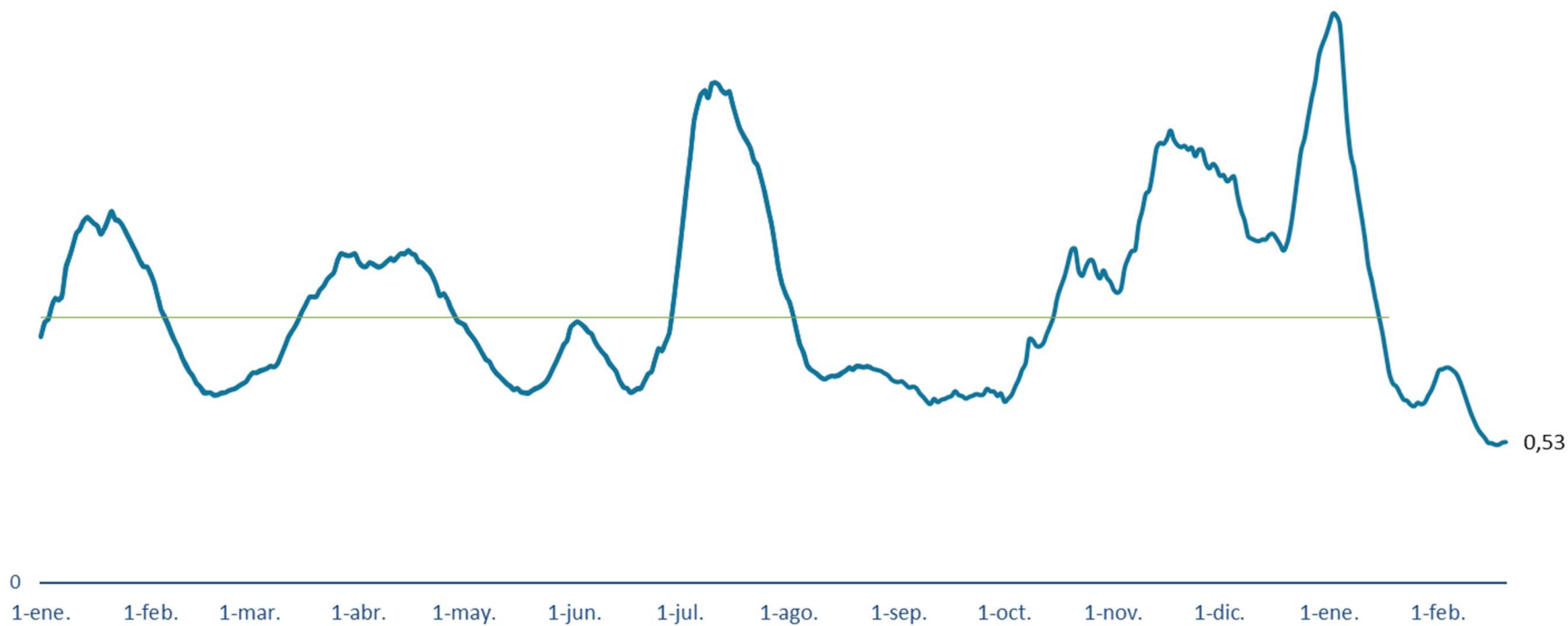

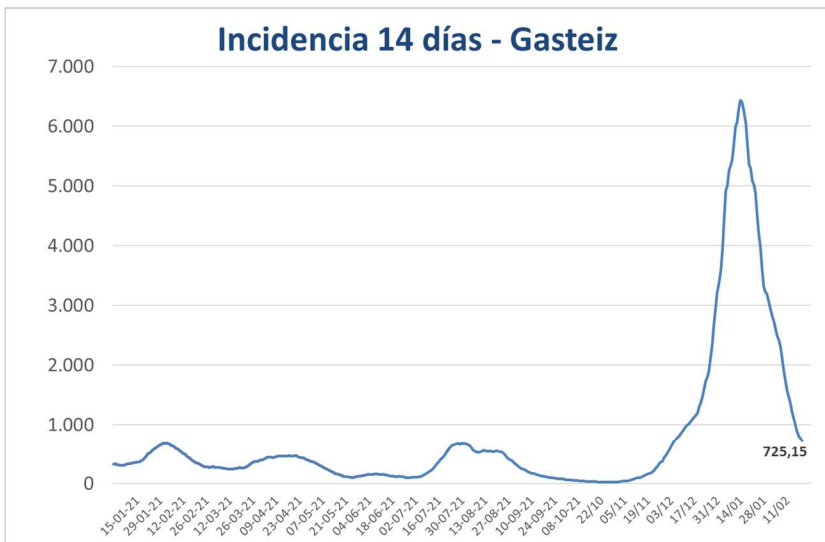

**PCR POSITIBO BERRIAK EUSKADIKO UDALERRIETAN /  
NUEVOS POSITIVOS PCR EN LOS MUNICIPIOS DE EUSKADI**

UDALERRIA / MUNICIPIO	14/02	15/02	16/02	17/02	18/02	19/02	20/02	Tasa	I(D)/I(D-7)
Agurain/Salvatierra	3	3	1	0	1	0	0	523,07	0,50
Alegría-Dulantzi	1	1	1	2	0	0	0	636,94	0,54
Amurrio	3	2	5	6	5	0	7	842,21	0,45
Añana	0	0	0	0	0	0	0	558,66	0,20
Aramaio	0	1	0	0	0	1	0	675,68	0,45
Armiñón	0	0	0	0	0	0	0	0,00	0,00
Arraia-Maeztu	1	1	0	0	0	0	0	546,45	0,40
Arratzua-Ubarrundia	0	0	0	0	0	0	0	483,09	0,38
Artziniega	0	1	0	2	0	0	1	470,96	0,45
Asparrena	0	0	0	2	0	0	0	247,52	0,33
Ayala/Aiara	0	1	1	2	1	1	0	690,85	0,59
Baños de Ebro/Mañueta	0	0	0	0	0	0	0	311,53	0,50
Barrundia	1	0	0	2	1	0	0	956,43	0,50
Berantevilla	0	0	0	1	1	0	0	601,20	0,75
Bernedo	0	0	0	0	0	0	0	0,00	-
Campezo/Kanpezu	0	0	0	1	0	0	0	282,75	0,30
Elburgo/Burgelu	0	0	0	0	0	0	0	313,97	0,20
Elciego	0	1	0	1	0	0	0	1449,28	0,71
Elvillar/Bilar	0	0	1	0	0	0	0	284,09	0,50
Erriberagoitia/Ribera Alta	0	0	0	0	1	0	0	240,96	0,50
Harana/Valle de Arana	0	0	0	0	1	0	0	1271,19	1,50
Iruña Oka/Iruña de Oca	2	5	2	0	0	0	1	779,94	0,44
Iruraiz-Gauna	1	0	0	1	0	0	0	549,45	0,43
Kripan	0	2	0	0	2	0	0	3278,69	1,00
Kuartango	0	0	0	0	0	0	0	806,45	0,75
Labastida/Bastida	0	0	0	0	0	0	0	64,06	0,17
Lagrán	0	0	0	0	0	0	0	0,00	-
Laguardia	0	0	0	2	0	0	0	325,95	1,00
Lanciego/Lantziego	0	0	0	0	0	0	0	132,80	0,17
Lantarón	0	0	0	0	0	0	0	211,64	0,08
Lapuebla de Labarca	0	0	1	0	1	0	0	341,30	0,23
Laudio/Llodio	4	10	9	7	6	5	2	719,31	0,48
Legutio	0	1	0	2	0	0	0	600,44	0,30
Leza	0	1	0	0	0	0	0	442,48	1,00
Moreda de Álava/Moreda Araba	0	0	0	0	0	0	0	371,75	1,00
Navaridas	1	0	0	0	0	0	0	1000,00	1,00
Okondo	2	1	0	0	0	0	0	1068,20	0,50

Oyón-Oion	1	6	3	0	2	0	1	681,62	0,75
Peñacerrada-Urizaharra	0	0	0	0	0	0	0	0,00	0,00
Ribera Baja/Erribera Beitia	1	0	2	1	0	0	1	437,23	0,70
Samaniego	3	0	0	0	0	0	0	1659,75	1,00
San Millán/Donemiliaga	0	0	0	0	1	0	0	413,22	0,43
Urkabustaiz	0	0	0	0	0	0	0	551,72	0,44
Valdegovía/Gaubea	0	0	0	0	0	0	0	469,92	0,42
Villabuena de Álava/Eskuernaga	0	0	0	0	0	0	0	709,22	0,67
Vitoria-Gasteiz	110	123	133	110	69	59	48	725,15	0,53
Yécora/Iekora	0	0	0	0	0	0	0	0,00	0,00
Zalduondo	0	0	0	0	0	0	0	0,00	0,00
Zambrana	1	0	0	0	1	0	0	448,43	1,00
Zigoitia	1	0	2	0	0	0	1	644,41	0,69
Zuia	1	1	0	1	0	1	1	508,04	0,63
<b>ARABA</b>	<b>137</b>	<b>161</b>	<b>161</b>	<b>143</b>	<b>93</b>	<b>67</b>	<b>63</b>	<b>701,37</b>	<b>0,51</b>

Abadiño	3	1	2	8	1	0	0	438,48	0,29
Abanto y Ciérvana-Abanto Zierbena	4	5	2	7	7	6	3	863,07	0,63
Ajangiz	0	0	0	0	0	0	0	227,27	0,25
Alonsotegi	0	5	0	1	0	0	0	708,72	0,56
Amorebieta-Etxano	10	17	16	7	6	4	4	720,58	0,55
Amoroto	0	0	0	0	0	0	0	481,93	1,00
Arakaldo	0	0	0	0	0	0	0	588,24	1,00
Arantzazu	2	1	1	0	0	0	0	2835,05	1,38
Areatza	2	1	2	2	0	0	0	894,31	0,42
Arrankudiaga	0	0	2	0	0	0	0	982,32	0,77
Arratzu	0	0	0	0	1	1	0	487,80	2,00
Arrieta	2	1	0	0	0	0	0	532,86	1,00
Arrigorriaga	11	2	8	4	4	2	4	812,19	0,49
Artea	1	0	0	1	0	1	0	1248,27	0,82
Artzentales	0	1	0	0	0	0	0	745,16	0,28
Atxondo	1	0	2	0	0	0	0	577,62	0,62
Aulesti	0	0	0	0	1	1	2	598,80	2,00
Bakio	2	1	3	1	0	1	0	837,46	0,42
Balmaseda	10	10	7	8	5	8	5	1505,63	0,84
Barakaldo	49	48	50	51	45	20	14	754,55	0,54
Barrika	0	0	1	0	0	0	0	261,27	0,36
Basauri	15	12	17	10	13	7	5	585,81	0,56
Bedia	0	1	0	1	1	0	1	476,64	0,50
Berango	7	6	4	2	3	1	0	839,64	0,54
Bermeo	8	6	3	13	3	3	1	378,47	0,55
Berriatua	1	1	0	0	0	0	0	318,22	0,25
Berriz	5	6	4	3	1	1	2	836,55	0,57



Bilbao	145	195	150	173	125	75	86	706,83	0,57
Busturia	3	0	0	1	0	0	1	1233,05	0,74
Derio	1	7	4	7	3	1	1	928,60	0,54
Dima	3	1	5	1	2	0	1	3198,89	0,88
Durango	13	5	10	7	9	1	3	554,40	0,45
Ea	0	0	0	0	1	0	0	239,23	0,33
Elantxobe	0	0	0	0	0	0	0	560,22	1,00
Elorrio	9	1	7	1	5	1	1	751,88	0,57
Erandio	15	4	16	18	11	3	3	703,97	0,49
Ereño	0	0	0	2	0	0	0	1086,96	1,50
Ermua	7	12	4	3	0	1	1	455,71	0,40
Errigoiti	0	1	0	0	0	0	0	204,08	0,33
Etxebarri	8	6	4	5	4	1	0	881,33	0,57
Etxebarria	-1	0	1	0	0	0	0	402,68	0,30
Forua	2	0	0	0	0	0	0	221,24	0,67
Fruiz	0	0	0	0	0	0	0	178,89	0,11
Galdakao	13	23	28	12	12	5	2	827,31	0,61
Galdames	0	1	0	0	0	0	1	592,42	0,45
Gamiz-Fika	1	0	0	2	0	0	0	881,70	0,52
Garai	0	0	0	0	0	0	0	309,60	0,25
Gatika	1	1	0	0	2	0	0	606,43	0,40
Gautegiz Arteaga	0	0	0	1	0	0	0	118,06	0,33
Gernika-Lumo	4	3	2	4	5	6	2	464,06	0,48
Getxo	43	32	31	23	17	13	14	622,46	0,53
Gizaburuaga	1	0	1	0	0	0	0	2500,00	0,83
Gordexola	3	1	0	3	1	1	0	1392,92	0,80
Gorliz	2	0	0	3	1	0	0	488,63	0,50
Güeñes	3	2	2	6	3	1	0	579,00	0,41
Ibarrangelu	0	1	0	1	0	0	0	483,09	0,60
Igorre	6	1	4	2	2	0	1	1115,33	0,60
Ispaster	0	0	0	1	1	0	0	403,23	1,50
Iurreta	1	3	2	0	0	0	0	704,99	0,43
Izurtza	0	0	0	0	0	0	0	0,00	0,00
Karrantza Harana/Valle de Carranza	0	1	0	0	1	1	1	776,29	0,55
Kortezubi	0	0	0	0	0	0	0	0,00	0,00
Lanestosa	0	0	0	0	0	0	0	0,00	0,00
Larrabetzu	0	4	1	2	1	0	1	828,46	0,77
Laukiz	0	0	1	0	0	0	0	250,63	0,30
Leioa	16	15	21	13	12	16	9	766,93	0,53
Lekeitio	1	0	6	2	2	1	2	636,50	0,70
Lemoa	0	3	0	1	2	3	1	771,78	0,61
Lemoiz	0	0	0	0	0	1	1	636,44	0,53
Lezama	0	1	3	1	2	1	0	538,75	0,57

Loiu	1	0	0	2	0	0	0	649,07	0,48
Mallabia	0	0	0	1	1	0	0	588,24	0,50
Mañaria	0	0	2	0	0	0	0	766,28	0,80
Markina-Xemein	13	1	2	1	2	0	0	656,72	0,58
Maruri-Jatabe	0	0	0	0	0	0	0	218,34	0,25
Mendata	0	0	0	0	1	0	0	740,74	1,00
Mendexa	0	0	0	0	0	0	0	0,00	0,00
Meñaka	0	0	0	1	1	0	0	852,27	0,35
Morga	0	0	0	0	0	0	0	0,00	0,00
Mundaka	0	1	4	0	1	1	0	705,37	0,76
Mungia	5	15	8	4	2	3	3	746,61	0,48
Munitibar-Arbatzegi Gerrikaitz	0	0	0	0	0	0	0	655,02	0,38
Murueta	0	0	0	0	0	0	0	0,00	0,00
Muskiz	7	10	2	2	3	0	1	1123,14	0,60
Muxika	0	2	1	0	1	1	0	602,01	0,64
Nabarniz	0	0	0	0	0	0	0	425,53	0,50
Ondarroa	4	1	6	5	2	1	5	630,33	0,63
Orozko	3	1	0	2	0	0	0	798,18	0,31
Ortuella	3	7	4	3	6	1	4	854,39	0,51
Otxandio	3	0	0	0	1	1	0	664,21	0,82
Plentzia	1	4	2	0	0	0	0	727,27	0,63
Portugalete	26	21	25	22	13	20	11	723,68	0,54
Santurtzi	13	19	18	16	21	5	9	581,15	0,51
Sestao	9	13	15	7	9	5	4	697,35	0,57
Sondika	2	1	1	0	0	3	1	617,56	0,47
Sopela	12	17	11	8	12	1	2	1153,70	0,68
Sopuerta	0	3	3	0	2	0	0	597,13	0,56
Sukarrieta	0	0	0	0	0	0	0	299,40	0,50
Trucios-Turtzioz	5	0	0	1	0	0	0	1153,85	3,00
Ubide	0	0	0	0	0	0	0	555,56	0,33
Ugao-Miraballes	1	4	2	2	1	0	0	681,60	0,57
Urduliz	0	4	3	2	2	2	0	885,94	0,52
Urduña/Orduña	3	3	1	0	1	0	2	992,20	0,63
Valle de Trápaga-Trapagaran	10	7	4	4	2	2	2	818,22	0,47
Zaldibar	0	0	1	0	1	0	0	361,25	0,27
Zalla	6	6	4	2	10	1	1	1066,22	0,68
Zamudio	3	3	1	0	1	0	0	814,97	0,49
Zaratamo	0	0	1	1	1	0	0	303,58	0,20
Zeanuri	0	2	0	0	0	0	1	637,96	0,73
Zeberio	2	0	0	0	0	0	0	645,76	0,64
Zierbena	0	0	3	2	0	0	0	787,40	0,55
Ziortza-Bolibar	0	0	0	0	0	0	0	683,37	0,75
<b>BIZKAIA</b>	<b>565</b>	<b>594</b>	<b>551</b>	<b>502</b>	<b>412</b>	<b>235</b>	<b>219</b>	<b>708,41</b>	<b>0,55</b>

Abaltzisketa	0	0	0	0	0	0	0	318,47	0,33
Aduna	0	0	0	0	0	0	0	621,12	0,60
Aia	0	0	1	0	0	0	0	654,91	0,41
Aizarnazabal	1	1	0	2	0	1	0	1820,55	0,64
Alegia	0	0	0	0	0	0	0	389,32	0,29
Albiztur	1	0	0	0	0	0	0	2389,08	0,58
Alkiza	0	2	0	0	0	0	1	1142,86	4,00
Altzaga	0	1	0	0	0	0	0	2185,79	1,33
Altzo	0	0	0	0	0	0	0	0,00	0,00
Amezketza	2	0	0	0	0	0	0	869,57	0,57
Andoain	8	3	9	6	8	3	4	900,72	0,50
Anoeta	1	0	1	0	1	0	0	591,13	0,63
Antzuola	3	4	4	2	0	0	0	1147,32	1,00
Arama	0	0	0	0	0	0	0	0,00	0,00
Aretxabaleta	0	0	1	2	0	1	0	621,47	0,44
Arrasate/Mondragón	12	12	14	5	7	4	2	593,24	0,46
Asteasu	1	3	1	2	0	1	0	1217,95	0,68
Astigarraga	2	6	2	8	2	0	2	958,95	0,50
Ataun	4	0	0	0	0	0	0	744,13	0,37
Azkoitia	5	2	3	2	3	3	1	425,60	0,36
Azpeitia	9	4	2	1	3	2	0	611,04	0,50
Baliarrain	0	0	0	0	0	0	0	3030,30	0,83
Beasain	7	10	7	6	5	2	1	763,14	0,53
Beizama	0	0	0	0	0	0	0	0,00	-
Belauntza	0	0	0	0	0	0	0	0,00	-
Berastegi	0	2	1	1	0	0	0	1235,74	0,72
Bergara	5	5	2	7	3	6	4	764,83	0,55
Berrobi	0	0	0	0	0	0	0	326,26	0,25
Bidania-Goiatz	0	0	0	0	0	0	0	0,00	0,00
Deba	3	1	1	5	0	3	1	440,12	0,39
Donostia / San Sebastián	93	119	98	96	72	64	37	868,46	0,56
Eibar	15	3	5	6	7	4	1	629,69	0,45
Elduain	0	0	0	1	0	0	0	1234,57	1,50
Elgeta	0	1	1	0	2	0	0	707,34	0,89
Elgoibar	5	3	6	5	6	1	3	675,91	0,49
Errenteria	32	23	15	27	15	14	10	871,17	0,57
Errezil	0	0	0	0	0	0	0	0,00	-
Eskoriatza	1	2	3	2	1	2	1	853,03	0,49
Ezkio-Itsaso	0	1	0	0	0	0	0	473,19	0,75
Gabiria	0	1	0	0	0	0	0	974,66	0,50
Gaintza	0	0	0	0	0	0	0	877,19	1,00
Gaztelu	0	0	0	0	0	0	0	0,00	-
Getaria	0	0	0	1	1	0	0	353,36	0,31

Hernani	12	17	16	11	9	6	0	1028,62	0,61
Hernalde	0	0	0	0	0	0	0	0,00	0,00
Hondarribia	14	10	17	11	7	10	6	1130,48	0,59
Ibarra	0	0	0	1	2	0	0	650,26	0,47
Idiazabal	1	3	1	2	2	1	0	2016,81	0,57
Ikaztegieta	1	0	0	0	0	0	0	1440,33	0,78
Irun	36	31	20	24	15	7	14	817,17	0,49
Irura	0	0	1	4	1	0	0	772,63	1,00
Itsasondo	2	0	0	0	0	0	0	1785,71	0,93
Larraul	0	0	0	0	0	0	0	0,00	0,00
Lasarte-Oria	11	17	6	7	6	2	2	745,60	0,54
Lazkao	4	6	3	3	2	3	2	887,78	0,46
Leaburu	0	0	0	0	0	0	0	0,00	0,00
Legazpi	2	5	0	2	3	2	1	665,95	0,48
Legorreta	2	1	0	0	2	2	1	1073,83	0,73
Leintz Gatzaga	0	0	0	0	0	0	0	1282,05	0,75
Lezo	0	3	3	3	3	6	1	838,82	0,54
Lizartza	0	0	0	0	0	0	0	462,25	0,18
Mendaro	1	1	0	0	3	0	0	330,97	0,27
Mutiloa	0	0	0	0	0	0	0	1176,47	0,27
Mutriku	3	1	3	3	3	3	1	771,55	0,57
Oiartzun	6	9	5	10	6	4	0	1012,63	0,55
Olaberria	0	1	0	0	0	0	0	763,36	0,33
Oñati	5	7	10	8	8	4	3	898,15	0,70
Ordizia	5	8	5	4	8	3	2	784,51	0,58
Orendain	0	0	0	0	0	0	0	473,93	1,00
Orexa	0	0	0	0	0	0	0	2830,19	1,00
Orio	1	1	0	4	1	0	2	619,70	0,38
Ormaiztegi	0	1	0	1	0	1	0	626,96	0,40
Pasaia	9	9	7	7	1	1	0	705,66	0,50
Segura	1	0	1	6	0	0	0	1369,86	0,54
Soraluze-Placencia de las Armas	0	0	3	0	0	0	0	478,11	0,42
Tolosa	9	6	5	4	5	7	9	628,87	0,50
Urnietta	4	0	3	2	1	2	0	692,54	0,46
Urretxu	4	6	2	3	0	0	0	556,45	0,46
Usurbil	0	4	2	1	2	2	2	697,53	0,37
Villabona	5	4	5	1	1	1	1	760,52	0,58
Zaldibia	2	0	0	2	1	1	0	723,76	0,50
Zarautz	27	12	16	15	19	8	9	968,00	0,57
Zegama	1	0	0	2	2	1	0	920,45	0,36
Zerain	0	0	1	0	1	0	0	1459,85	1,33
Zestoa	5	0	1	0	1	0	0	462,25	0,50
Zizurkil	1	1	0	0	1	0	0	658,98	0,34

Zumaia	4	4	5	0	1	1	2	651,27	0,42
Zumarraga	3	1	2	1	2	2	1	539,66	0,52
<b>GIPUZKOA</b>	391	378	320	329	255	191	127	796,99	0,53
<b>OTROS</b>	7	20	5	10	6	1	8		

\*14 eguneko tasa 100.000 biztanleko. Tasak kalkulatzeko EUSTATen Biztanleen Udal-Erroldaren Estatistikan 2020ko urtarrilaren 1erako argitaratutako biztanleria hartzen da. / Tasa de 14 días por 100.000 habitantes. Las tasas se calculan con respecto a la población publicada por EUSTAT en la Estadística Municipal de Habitantes para el 1 de enero del 2020. [https://eu.eustat.eus/bankupx/pxweb/eu/euskara/-/PX\\_2212\\_ep06b.px](https://eu.eustat.eus/bankupx/pxweb/eu/euskara/-/PX_2212_ep06b.px)

\*\* Inzidentzia tasen arrazoiak  $-I(D)/I(D-7)$ - gaurko 14 eguneko inzidentzia metatuaren tasa duela astebeteko 14 eguneko inzidentzia metatuaren tasarekin konparatzen du. Tasen arrazoiaren balioa 1en azpitik dagoenean inzidentzia tasak behera egin duela esan nahi du. Duela astebeteko inzidentzia tasa zero den kasuetan “-” agertzen da. / La razón de tasas de incidencia  $-I(D)/I(D-7)$ - compara la tasa de incidencia acumulada en 14 días a fecha de hoy, con la tasa de incidencia acumulada en 14 días de hace una semana. En caso de que el valor de la ratio sea un valor por debajo de 1, significa que la incidencia ha disminuido. Cuando la tasa de incidencia de hace una semana es cero se indica con “-”.

+ Semaforoa 14 eguneko inzidentzia tasaren arabera: berdez < 60, horiz 60-99,99 bitartean, laranja 100-149,99 bitartean eta gorri >=150. / Semaforo según la tasa de incidencia acumulada en 14 días en verde <60, en amarillo entre 60-99,99, en naranja entre 100-149,99 y en rojo >= 150.

## PCR POSITIBO BERRIAK EUSKADIKO OSASUN EREMUETAN / NUEVOS POSITIVOS PCR EN LAS ZONAS DE SALUD DE EUSKADI

Alfabetoz ordenatuta./ Ordenado alfabéticamente.

OSASUN-EREMUAK/ZONAS DE SALUD	14/02	15/02	16/02	17/02	18/02	19/02	20/02	Tasa*+	I(D)/I(D-7)**
Abetxuko	2	1	4	4	2	0	0	708,48	0,79
Aranbizkarra I	7	8	9	7	5	2	1	536,25	0,49
Aranbizkarra II	1	3	3	11	3	1	0	575,46	0,42
Casco Viejo (Vitoria)	4	2	4	8	6	7	4	489,88	0,53
Gazalbide Txagorritxu	7	8	11	6	5	2	4	795,84	0,63
La Habana	3	0	4	4	0	2	0	514,48	0,49
Lakua - Arriaga	6	9	10	7	6	4	6	745,30	0,69
Lakuabizkarra	27	12	18	11	3	9	6	749,09	0,59
Llanada Alavesa	5	4	2	7	3	0	0	592,89	0,48
Montaña alavesa	0	0	0	1	1	0	0	359,07	0,38
Norte-Villarreal	1	1	0	2	1	1	0	511,27	0,37
Norte-Zuya	2	1	2	1	1	1	2	631,31	0,63
Olaguibel	11	19	9	12	4	5	6	608,61	0,54
Olarizu	2	6	7	2	3	3	4	502,70	0,42
Salburua	4	9	7	8	7	1	0	836,52	0,42
San Martín	11	18	21	7	11	12	5	630,18	0,53
Sansomendi	3	2	2	2	0	1	3	504,29	0,50
Valles Alaveses I	0	3	2	0	0	0	1	508,69	0,30
Valles Alaveses II	1	0	2	2	2	0	1	413,22	0,38
Zabalgana	22	16	13	17	10	10	9	985,62	0,54
Zaramaga	1	8	10	2	3	0	0	519,25	0,48
<b>OSI ARABA</b>	120	130	140	121	76	61	52	650,01	0,52
Rioja	4	10	5	3	5	0	1	592,96	0,63
<b>OSI ARABAKO ERRIOXA</b>	4	10	5	3	5	0	1	592,96	0,63
Desierto / Urban	7	10	5	7	4	1	1	740,36	0,57
La Paz	16	10	13	9	7	4	5	833,56	0,63
Lutxana	6	3	4	5	4	2	0	806,99	0,64
Rontegi	1	4	1	6	2	1	0	493,04	0,40
San Vicente	11	10	7	10	10	6	3	860,52	0,52
Sestao Kueto	6	4	2	5	5	1	2	704,02	0,59
Sestao Markonzaga	5	9	13	2	4	4	2	670,15	0,56
Zaballa C.S.	0	9	11	8	4	4	2	635,67	0,50
Zuazo	9	2	9	4	14	2	3	628,69	0,49
<b>OSI BARAKALDO SESTAO</b>	61	61	65	56	54	25	18	718,45	0,54
Abadiño-Elorrio-Berriz	20	8	16	12	8	1	4	625,28	0,43
Aiala	6	7	7	9	7	1	10	817,37	0,50
Amorebieta	10	17	14	7	5	4	4	675,17	0,54
Arratia	14	10	12	8	7	4	5	1207,89	0,69
Arrigorriaga	9	4	9	7	6	2	3	733,43	0,46

Basauri-Ariz	8	8	8	6	9	2	2	563,85	0,55
Basauri-Kareaga	7	4	9	4	4	5	2	607,68	0,56
Bermeo	8	7	7	13	5	4	1	418,69	0,59
Durango	13	9	15	7	9	1	3	557,72	0,46
Etxebarri	8	7	4	5	4	1	1	920,16	0,59
Galdakao	15	27	29	14	14	5	3	833,91	0,62
Gernika	4	4	2	4	6	5	2	430,44	0,47
Gernikaldea	3	3	1	5	2	3	1	605,10	0,59
Lekeitio	1	0	7	3	5	2	4	609,57	0,73
Llodio	9	14	9	10	6	5	2	748,21	0,46
Markina - Xemein	4	1	3	1	2	0	0	463,03	0,43
Ondarroa	5	2	6	5	2	1	5	607,08	0,57
<b>OSI BARRUALDE-GALDAKAO</b>	<b>144</b>	<b>132</b>	<b>158</b>	<b>120</b>	<b>101</b>	<b>46</b>	<b>52</b>	<b>669,56</b>	<b>0,53</b>
Basurto	20	19	9	9	8	1	9	772,42	0,64
Begoña	3	7	6	5	5	2	6	604,81	0,54
Boluetza	3	5	2	5	2	1	2	854,52	0,53
Bombero Etxaniz	9	24	15	14	11	4	3	579,95	0,54
Casco Viejo (Bilbao)	3	4	4	9	5	3	3	775,61	0,55
Deusto	14	12	13	15	13	6	8	808,82	0,66
Gazteleku	12	10	6	13	7	6	2	615,72	0,51
Indautxu	8	13	12	19	9	5	5	622,16	0,56
Javier Sáenz de Buruaga	3	4	4	4	5	2	2	501,86	0,51
Karmelo	3	5	3	6	5	3	3	683,18	0,53
La Peña	9	5	9	2	0	3	2	903,11	0,71
Mina del Morro	6	6	4	5	3	1	1	717,17	0,54
Miribilla-La Merced	8	12	4	10	7	6	1	623,91	0,55
Otxarkoaga	0	9	5	5	0	2	5	661,90	0,53
Rekalde	7	16	11	7	13	6	4	639,52	0,61
San Adrián	7	5	7	5	4	1	1	703,95	0,60
San Ignacio	5	8	12	10	8	7	6	603,34	0,50
Santutxu-Solokoetxe	2	7	11	9	6	5	8	761,39	0,59
Txurdinaga	12	11	7	8	6	4	11	846,47	0,57
Zorroza	10	9	5	9	1	1	0	698,82	0,58
Zurbaran	7	10	3	4	3	5	2	895,46	0,60
<b>OSI BILBAO-BASURTO</b>	<b>151</b>	<b>201</b>	<b>152</b>	<b>173</b>	<b>121</b>	<b>74</b>	<b>84</b>	<b>688,64</b>	<b>0,57</b>
Abanto-Muskiz	10	14	4	8	12	6	4	964,65	0,61
Balmaseda	15	11	7	9	6	9	6	1242,34	0,74
Buenavista	7	6	3	5	2	2	2	578,69	0,43
Güeñes	5	3	2	9	4	2	0	743,09	0,50
Ortuella	4	7	4	4	6	1	4	849,76	0,53
Portugalete - Centro	6	8	10	7	5	9	5	716,99	0,58
Portugalete-Repelega	13	9	12	11	7	10	5	737,00	0,55
Santurtzi-Centro-Mamariga	7	4	14	9	8	1	2	591,59	0,56
Santurtzi Kabiezes	6	11	8	8	11	3	6	614,16	0,50

Trapagaran	10	8	4	4	2	2	2	838,72	0,48
Zalla	6	10	7	2	12	1	2	919,93	0,65
<b>OSI EZKERRALDEA ENKARTERRI CRUCES</b>	89	91	75	76	75	46	38	773,49	0,56
Alango	4	6	7	5	3	3	6	543,84	0,46
Algorta	22	14	15	9	9	9	5	699,68	0,55
Astrabudua	9	1	7	9	5	1	0	677,48	0,55
Erandio	8	3	9	8	5	2	3	716,46	0,44
Gorliz - Plentzia	5	4	3	3	1	1	1	590,16	0,55
Las Arenas	16	16	12	10	6	6	3	511,75	0,53
Leioa	16	11	18	11	11	11	8	812,00	0,53
Mungia	14	19	12	8	5	4	3	710,85	0,47
Sopela	21	27	18	12	17	4	3	968,39	0,63
Txorierrri	7	12	9	11	6	5	2	760,98	0,51
<b>OSI URIBE</b>	122	113	110	86	68	46	34	701,58	0,53
Arrasate	12	15	12	5	6	5	2	561,19	0,45
Bergara	8	10	7	9	5	6	4	806,45	0,61
Oñati	5	7	10	8	8	4	3	882,48	0,70
Valle de Leniz	1	1	6	4	0	3	1	690,56	0,46
<b>OSI ALTO DEBA</b>	26	33	35	26	19	18	10	707,26	0,54
Dumboa	18	20	8	16	7	5	10	788,42	0,54
Hondarribia	14	10	16	11	7	10	6	1079,30	0,57
Irun - Centro	18	11	12	8	10	3	5	721,61	0,47
<b>OSI BIDASOA</b>	50	41	36	35	24	18	21	819,07	0,52
Deba	6	2	4	8	3	6	2	605,72	0,51
Eibar	11	2	1	4	6	4	1	625,83	0,49
Elgoibar	5	4	8	5	9	2	3	571,96	0,46
Ermua	7	12	4	4	1	2	1	475,64	0,41
Torrekua	5	1	4	2	1	0	0	540,82	0,40
<b>OSI DEBABARRENA</b>	34	21	21	23	20	14	7	564,63	0,45
Aiete	5	5	4	12	8	1	4	834,27	0,57
Alza-Roteta	9	12	4	11	7	13	3	995,15	0,57
Amara Berri	20	21	22	10	17	11	5	821,46	0,57
Amara Centro	3	6	8	8	2	6	5	785,90	0,57
Beraun - Erretereria	19	6	5	9	4	9	5	953,19	0,57
Bidebieta	5	6	2	8	1	0	0	721,52	0,44
Egia	5	6	10	5	4	2	4	723,66	0,57
Gros	14	17	14	12	12	4	4	793,60	0,56
Hernani - Urnieta - Astigarraga	18	24	21	20	12	8	3	899,63	0,56
Intxaurreondo	5	11	3	5	6	5	4	806,17	0,65
Iztieta - Erretereria	13	19	12	18	10	5	5	792,98	0,58
Lasarte - Usurbil	9	21	8	8	8	4	4	699,48	0,48
Lezo-San Juan	0	5	3	4	4	7	1	773,01	0,50
Loiola	9	5	4	3	3	3	2	1076,59	0,54
Oiartzun	6	9	6	10	6	3	0	996,02	0,55



Ondarreta	13	23	19	15	8	10	2	777,95	0,52
Parte Vieja	5	3	5	6	2	5	2	534,68	0,54
Pasai Antxo	3	2	3	2	0	1	0	683,30	0,46
Pasajes San Pedro	7	6	5	6	2	0	0	734,26	0,57
Zarautz – Orio - Aia	29	13	18	19	20	8	11	861,27	0,52
Zumaia - Zestoa - Getaria	10	6	6	3	3	2	2	625,04	0,46
<b>OSI DONOSTIALDEA</b>	207	226	182	194	139	107	66	807,44	0,54
Azkoitia	4	2	3	2	3	3	2	433,48	0,36
Azpeitia	10	4	2	1	3	2	0	551,06	0,50
Beasain	10	13	11	17	10	5	1	909,09	0,51
Lazkao	8	7	3	3	2	3	2	816,52	0,44
Legazpi	2	5	0	2	3	2	1	662,63	0,47
Ordizia	9	9	4	6	9	3	2	742,52	0,60
Zumarraga	7	9	4	4	2	2	1	521,98	0,52
<b>OSI GOIERRI-ALTO UROLA</b>	50	49	27	35	32	20	9	670,60	0,49
Alegia	5	1	0	0	2	3	1	759,49	0,55
Andoain	8	3	9	6	8	3	4	864,76	0,50
Ibarra	0	2	1	3	2	0	0	612,17	0,47
Tolosa	10	6	6	4	5	8	9	629,23	0,52
Villabona	8	10	8	7	4	2	2	770,24	0,55
<b>OSI TOLOSALDEA</b>	31	22	24	20	21	16	16	728,37	0,52
<b>Otros</b>	11	23	7	16	11	3	9		

\*14 eguneko tasa 100.000 biztanleko/ Tasa de 14 días por 100.000 habitantes.

\*\* Inzidentzia tasen arrazoiak  $-I(D)/I(D-7)$ - gaurko 14 eguneko inzidentzia metatuaren tasa duela astebeteko 14 eguneko inzidentzia metatuaren tasarekin konparatzen du. Tasen arrazoiaren balioa 1en azpitik dagoenean inzidentzia tasak behera egin duela esan nahi du. Duela astebeteko inzidentzia tasa zero den kasuetan “-” agertzen da. / La razón de tasas de incidencia  $-I(D)/I(D-7)$ - compara la tasa de incidencia acumulada en 14 días a fecha de hoy, con la incidencia acumulada en 14 días de hace una semana. En caso de que el valor de la ratio sea un valor por debajo de 1, significa que la incidencia ha disminuido. Cuando la tasa de incidencia de hace una semana es cero se indica con “-”.

+ Semaforoa 14 eguneko inzidentzia tasaren arabera: berdez < 60, horiz 60-99,99 bitartean, laranja 100-149,99 bitartean eta gorri >=150. / Semaforo según la tasa de incidencia acumulada en 14 días: en verde <60, en amarillo entre 60-99,99, en naranja entre 100-149,99 y en rojo >= 150.