

## KORONABIRUSAREN EGOERA EPIDEMIOLOGIKOA EUSKADIN (COVID-19) -- 2022EKO EKAINAREN 13tik 20ra arte EGIAZTATUTAKO TESTEN EMAITZAK--

## SITUACIÓN EPIDEMIOLÓGICA DEL CORONAVIRUS (COVID-19) EN EUSKADI -- RESULTADOS DE TESTS VALIDADOS DEL 13 al 20 DE JUNIO DE 2022--

Osasun Sailburuordetza / Viceconsejería de Salud  
COVID Informazio Zerbitzua / Servicio de Información COVID



### ADIERAZLE NAGUSIAK –2022/06/20 INDICADORES PRINCIPALES

#### Populazio orokorra – Población general

Asteko positibo kopurua / Número de positivos semanal  <b>4.395</b>	7 eguneko Inzidentzia metatuaren tasa / Tasa de incidencia acumulada en 7 días  <b>200,39</b>	7 eguneko tasen arrazoia / Razón de tasas en 7 días  <b>1,17</b>
14 eguneko Inzidentzia metatuaren tasa / Tasa de incidencia acumulada en 14 días  <b>371,28</b>	14 eguneko tasen arrazoia/ Razón de tasas en 14 días  <b>1,03</b>	

#### 60 urtez gorakoen populazioa – Población de 60 o más años

Asteko positibo kopurua / Número de positivos semanal  <b>2.650</b>	7 eguneko inzidentzia metatuaren tasa / Tasa de incidencia acumulada en 7 días  <b>384,58</b>	7 eguneko tasen arrazoia / Razón de tasas en 7 días  <b>1,11</b>
14 eguneko inzidentzia metatuaren tasa / Tasa de incidencia acumulada en 14 días  <b>731,13</b>	14 eguneko tasen arrazoia/ Razón de tasas en 14 días  <b>0,99</b>	

## IMPACTO EN EL SISTEMA SANITARIO

<b>Ospitaleratu kopurua / Número de personas ingresadas en planta</b> <b>342</b>	<b>ZIUn ospitaleratu kopurua/ Número de personas ingresadas en UCI</b> <b>13</b>
---	---

## FALLECIMIENTOS

<b>Covid-aren ondorioz hildakoak / Personas fallecidas a causa del Covid</b> <b>21</b>	<b>Pandemian hildakoak guztira / Total de fallecidos en pandemia</b> <b>7.062 (+60)</b>
---	--

### OPEN DATA:

Informe honetan argitaratzen diren datu guztiak hurrengo webgunean dituzue eskuragarri. / Todos los datos publicados en este informe están disponibles en la siguiente página web.

<https://opendata.euskadi.eus/catalogo/-/evolucion-del-coronavirus-covid-19-en-euskadi/>

### TXOSTENEAN ORAIN ARTE ARAZTU EDO ZUZENDU DIREN AKATSAK ERRORES DEPURADOS O CORREGIDOS HASTA LA FECHA EN EL INFORME

Txosten honen informazioa etengabe berrikusten eta arazten ari da. Baliteke, gardentasunaren mesedetan, akats puntualen bat egotea, gerora zuzenduko dena. / La información de este informe está continuamente siendo revisada y depurada. En aras de la transparencia puede que haya algún error puntual que se corregirá posteriormente.

**KORONABIRUSAREN EGOERA EPIDEMIOLOGIKOA EUSKADIN (COVID-19)**  
-- 2022EKO EKAINAREN 13tik 20ra arte EGIAZTATUTAKO TESTEN EMAITZAK--

**SITUACIÓN EPIDEMIOLÓGICA DEL CORONAVIRUS (COVID-19) EN EUSKADI**  
-- RESULTADOS DE TESTS VALIDADOS DEL 13 al 20 DE JUNIO DE 2022--

	Egindako test diagnostiko kopurua / Número de test diagnósticos realizados:	Emaizta positibo kopurua / Número de resultados positivos:	Emaizta positiboen ehunekoa / Porcentaje de test positivos:
<b>13/06</b>	3.294	706	21,4%
<b>14/06</b>	3.753	789	21,0%
<b>15/06</b>	3.257	818	25,1%
<b>16/06</b>	2.960	739	25,0%
<b>17/06</b>	2.667	683	25,6%
<b>18/06</b>	1.823	369	20,2%
<b>19/06</b>	1.693	291	17,2%
<b>Populazio osoa / Población total</b>			
<b>13/06 - 20/06</b>	19.447	4.395	22,6%
<b>60 urtez gorakoen populazioa / Población mayor de 60 años</b>			
<b>13/06 - 20/06</b>	10.159	2.583	25,4%

**INZIDENTZIA TASA METATUA 100,000 BIZTANLEKO POPULAZIO OSOAN ETA 60 URTETIK GORAKOETAN /  
TASA DE INCIDENCIA ACUMULADA POR 100,000 HABITANTES EN EL TOTAL DE LA POBLACIÓN Y EN MAYORES DE 60 AÑOS**

	14 eguneko inzidentzia tasa metatua/ Tasa de incidencia acumulada de 14 días				7 eguneko inzidentzia tasa metatua/ Tasa de incidencia acumulada de 7 días			
	Populazio osoa/ Población total		60 urtez gorakoak/ Mayores de 60 años		Populazio osoa/ Población total		60 urtez gorakoak/ Mayores de 60 años	
	Tasa	Razón	Tasa	Razón	Tasa	Razón	Tasa	Razón
<b>13/06</b>	361,12	0,92	738,97	0,91	173,08	0,92	348,15	0,89
<b>14/06</b>	361,85	0,94	735,49	0,92	176,50	0,95	352,21	0,92
<b>15/06</b>	365,58	0,96	736,79	0,94	184,11	1,01	361,36	0,96
<b>16/06</b>	369,28	0,99	732,29	0,96	191,77	1,08	371,37	1,03
<b>17/06</b>	367,59	0,99	725,04	0,95	191,91	1,09	368,76	1,04
<b>18/06</b>	370,05	1,02	731,57	0,98	195,83	1,12	377,18	1,06
<b>19/06</b>	371,28	1,03	731,13	0,99	200,39	1,17	384,58	1,11

**7 EGUNeko INZIDENTZIA TASA METATUA 100,000 BIZTANLEKO HERRIALDE HISTORIKOAREN ARABERA / TASA DE INCIDENCIA ACUMULADA DE 7 DÍAS POR 100,000 HABITANTES SEGÚN SU TERRITORIO HISTÓRICO**

	Araba		Bizkaia		Gipuzkoa	
	Tasa	Razón	Tasa	Razón	Tasa	Razón
<b>13/06</b>	146,89	0,82	183,02	0,93	164,28	0,94
<b>14/06</b>	150,52	0,87	185,73	0,96	169,29	0,97
<b>15/06</b>	155,37	0,93	192,11	1,01	179,30	1,06
<b>16/06</b>	160,51	1,01	195,52	1,06	194,61	1,16
<b>17/06</b>	162,63	1,07	196,22	1,07	192,94	1,14
<b>18/06</b>	167,78	1,15	198,41	1,09	199,75	1,18
<b>19/06</b>	169,90	1,15	202,69	1,13	204,48	1,25

**14 EGUNeko INZIDENTZIA TASA METATUA 100,000 BIZTANLEKO HERRIALDE HISTORIKOAREN ARABERA / TASA DE INCIDENCIA ACUMULADA DE 14 DÍAS POR 100,000 HABITANTES SEGÚN SU TERRITORIO HISTÓRICO**

	Araba		Bizkaia		Gipuzkoa	
	Tasa	Razón	Tasa	Razón	Tasa	Razón
<b>13/06</b>	324,97	0,87	379,85	0,89	338,30	0,99
<b>14/06</b>	322,85	0,90	378,28	0,91	343,86	0,99
<b>15/06</b>	321,94	0,91	381,78	0,94	349,15	1,02
<b>16/06</b>	319,51	0,92	380,82	0,96	362,92	1,09
<b>17/06</b>	315,27	0,93	379,85	0,97	361,53	1,06
<b>18/06</b>	314,06	0,94	380,47	0,99	368,90	1,10
<b>19/06</b>	317,70	0,96	381,60	1,00	367,93	1,10

**AZKEN EGUNEKO KASU POSITIBO BERRIAK ADIN-TARTEKA /  
NUEVOS CASOS POSITIVOS DEL ÚLTIMO DÍA POR GRUPOS DE EDAD**

19/06	Kasu positibo kopurua / Número de casos positivos	100.000 biztanleko 14 eguneko inzidentzia tasa metatua/ Tasa de incidencia acumulada en 14 días por 100.000 habitantes	Tasen arrazoia/ Razón de tasas I(D)/I(D-7)
0-9	6	58,85	1,23
10-19	8	45,82	1,24
20-29	17	192,57	1,23
30-39	17	282,09	1,12
40-49	26	238,79	1,03
50-59	35	301,84	1,10
60-69	60	595,97	0,99
70-79	66	836,44	1,01
80-89	45	833,25	0,94
>=90	11	788,61	0,98

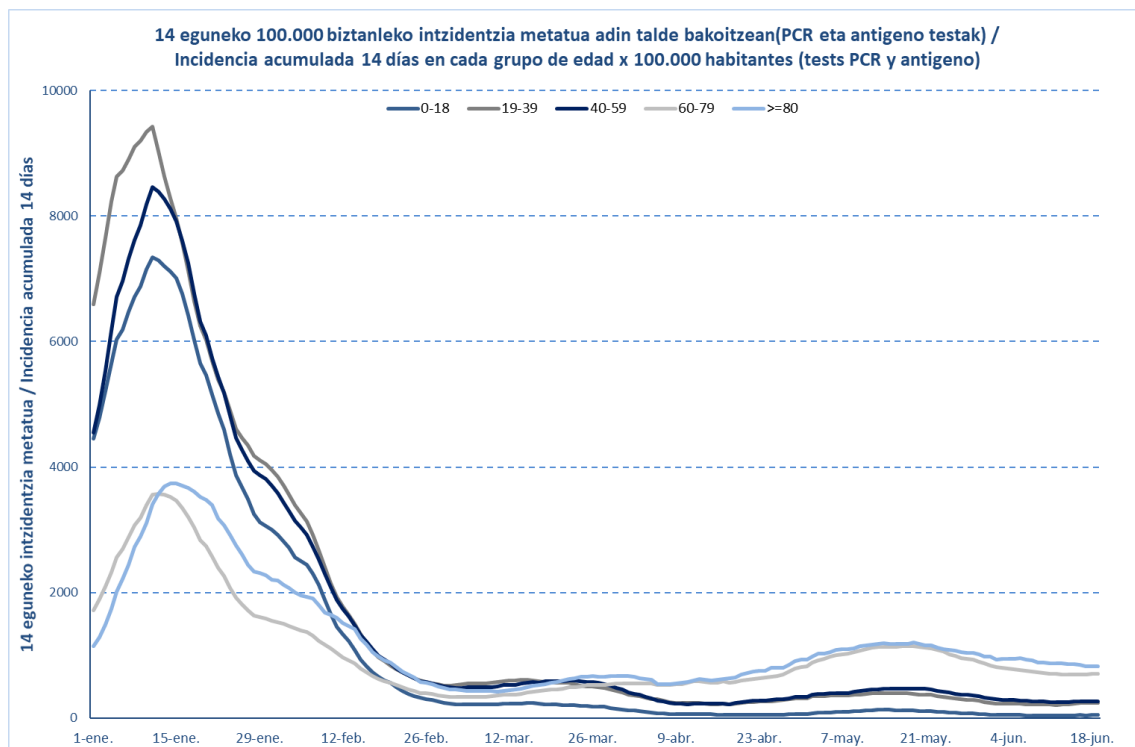

19/06	Kasu positibo kopurua / Número de casos positivos	100.000 biztanleko 14 eguneko inzidentzia tasa metatua/ Tasa de incidencia acumulada en 14 días por 100.000 habitantes	Tasen arrazoia/ Razón de tasas I(D)/I(D-7)
0-2	3	161,76	1,21
3-5	0	12,58	1,00
6-12	3	18,11	1,35
13-16	6	50,05	1,30
17-18	1	68,81	1,12

**OINARRIZKO BIRSORKUNTZA TASA /  
NÚMERO REPRODUCTIVO BÁSICO**

	<b>Euskadi (%95 IC)</b>	<b>Araba</b>	<b>Bizkaia</b>	<b>Gipuzkoa</b>
13/06	0,97 (0,94; 1,00)	0,92	0,98	0,97
14/06	1,00 (0,97; 1,03)	0,97	1,01	1,00
15/06	1,05 (1,02; 1,09)	1,025	1,05	1,07
16/06	1,09 (1,06; 1,13)	1,07	1,06	1,16
17/06	1,08 (1,05; 1,11)	1,07	1,06	1,13
18/06	1,08 (1,05; 1,12)	1,09	1,05	1,13
19/06	1,08 (1,05; 1,11)	1,08	1,05	1,12

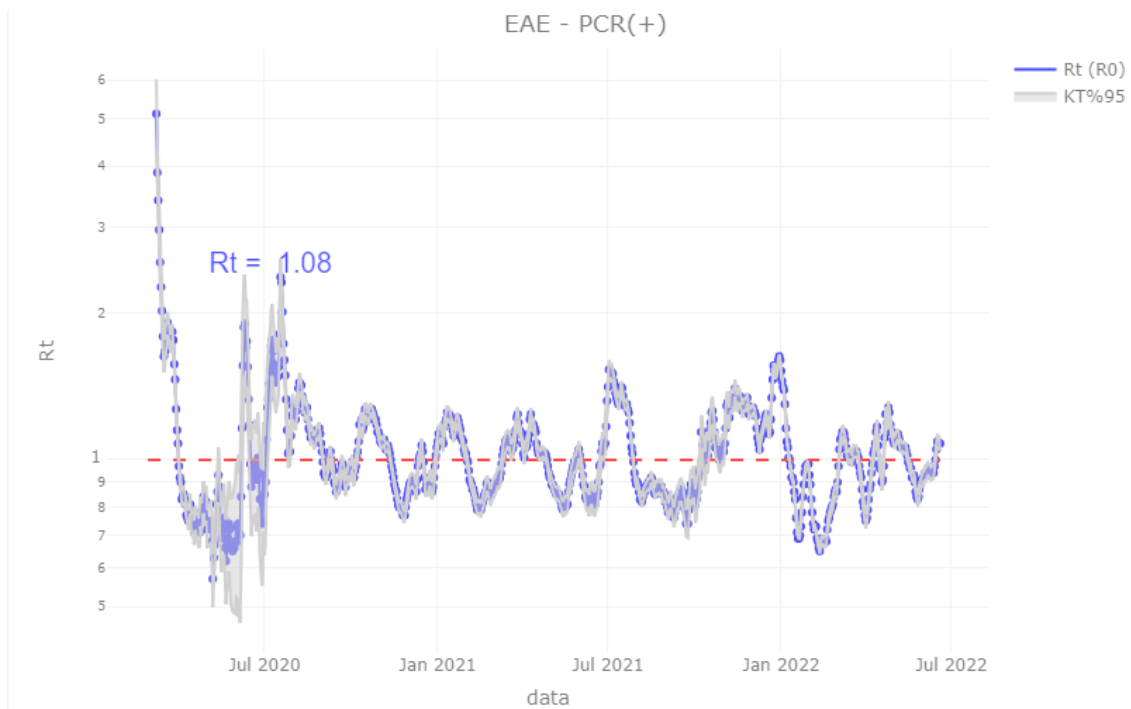

## TEST DIAGNOSTIKOA EGITEKO ARRAZOA EMAITZA POSITIBOA DUTEN KASUETAN/ MOTIVO DE REALIZACIÓN DEL TEST DIAGNÓSTICO EN CASOS CON RESULTADO POSITIVO

	Kontaktua izatea / Ser contacto *	Sintomak izatea / Ser sintomáticos *	Beste arrazoi bat / Otro motivo *
<b>13/06</b>	4,2%	70,6%	25,2%
<b>14/06</b>	4,1%	70,9%	25,1%
<b>15/06</b>	3,5%	69,7%	26,8%
<b>16/06</b>	3,9%	69,0%	27,1%
<b>17/06</b>	3,9%	70,7%	25,4%
<b>18/06</b>	4,3%	71,3%	24,4%
<b>19/06</b>	4,2%	70,9%	24,9%

\*Azken 7 egunetako emaitzen batazbestekoa / Media de los resultados de los últimos 7 días.

## BALIABIDE ASISTENTZIALEN ERABILERA / UTILIZACIÓN DE LOS RECURSOS ASISTENCIALES

	ZIUn ospitaleratuak Osakidetzan/ Personas ingresadas en UCI en Osakidetza	Ospitaleratze berriak Osakidetzan/ Nuevos ingresos en planta en Osakidetza	Osakidetzan ospitaleratuta daudenak / Personas ingresadas en planta en Osakidetza
<b>06/06</b>	12	50	336
<b>07/06</b>	10	37	314
<b>08/06</b>	11	37	295
<b>09/06</b>	13	47	274
<b>10/06</b>	11	62	257
<b>11/06</b>	9	43	272
<b>12/06</b>	9	31	295
<b>13/06</b>	10	58	297
<b>14/06</b>	9	71	314
<b>15/06</b>	12	71	323
<b>16/06</b>	11	49	319
<b>17/06</b>	12	48	295
<b>18/06</b>	9	52	325
<b>19/06</b>	13	33	342

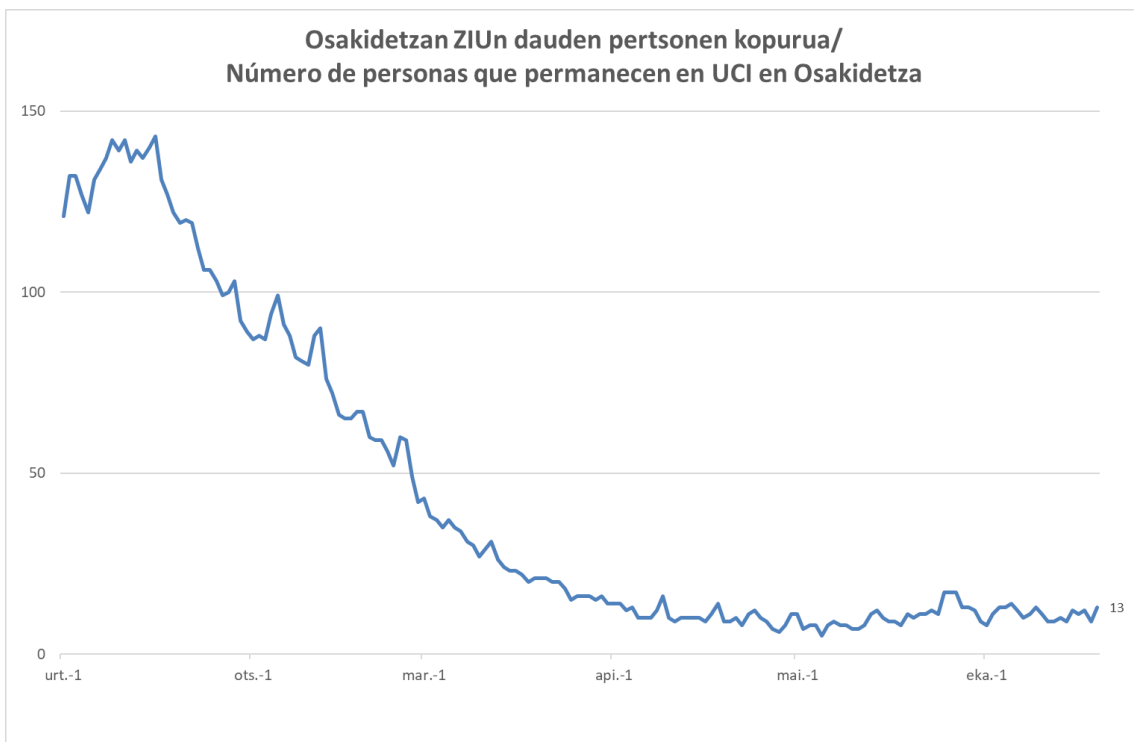
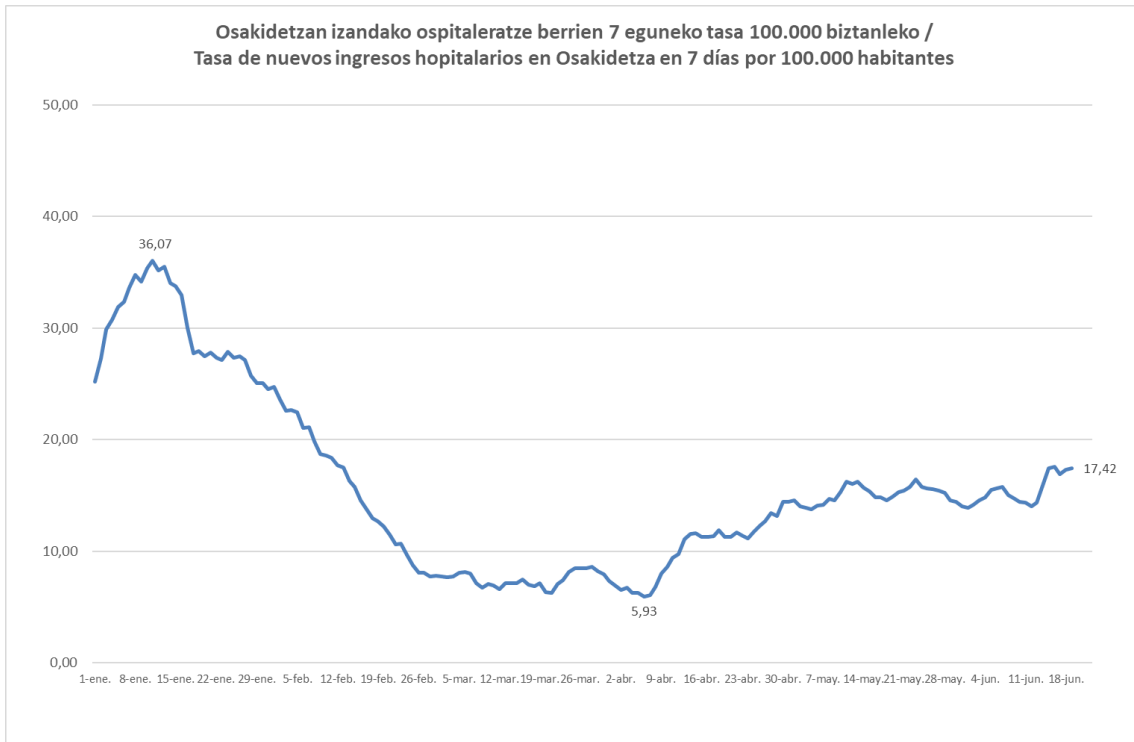



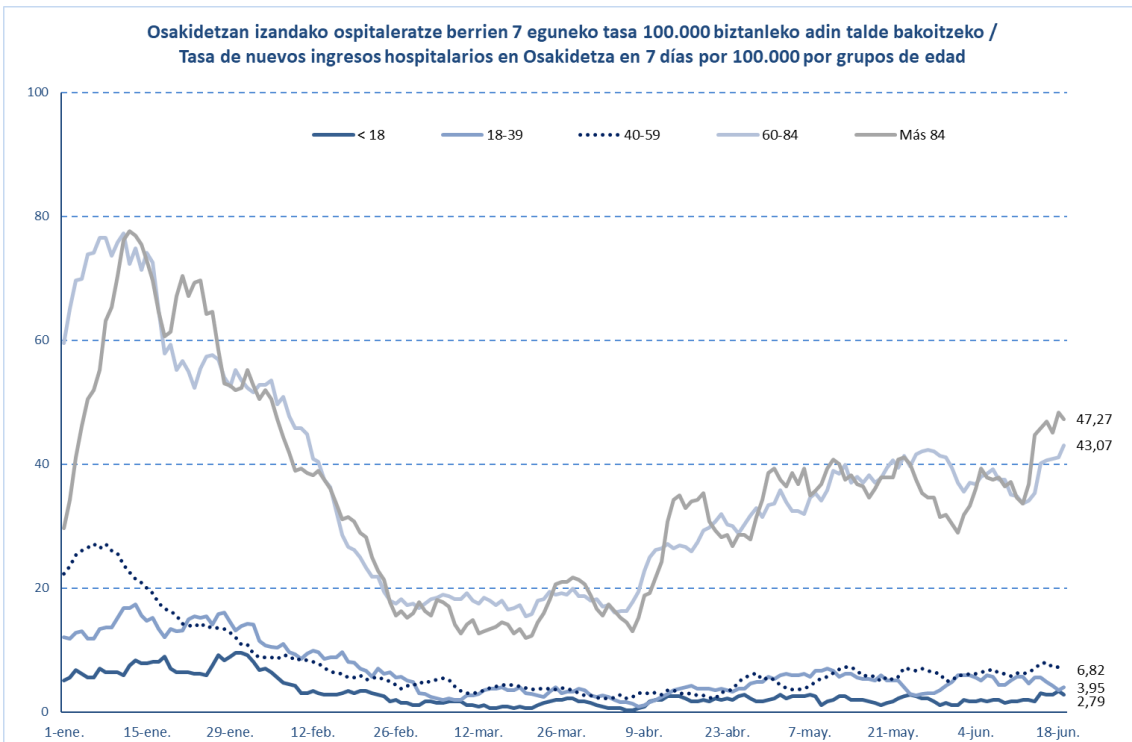
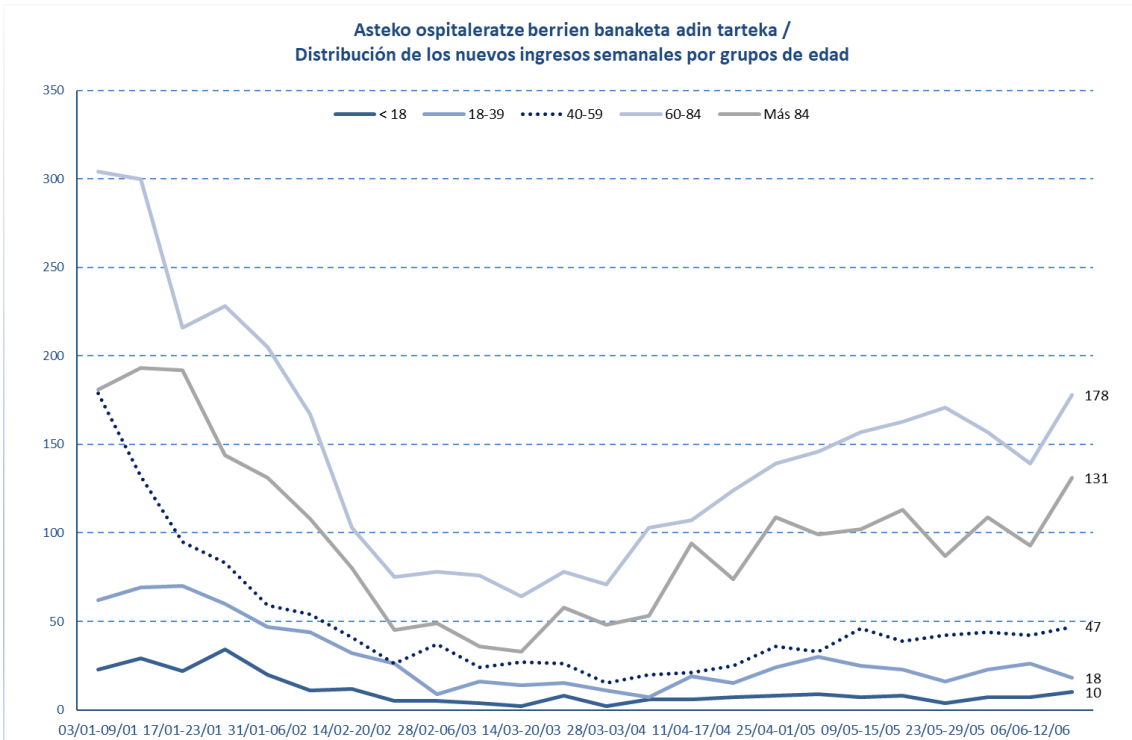

## HILGARRITASUNA / LETALIDAD

Fallecimientos totales registrados en la última semana *	60
Fallecimientos por Covid registrados en la última semana *	21

Adina Edad	Hildakoak Fallecimientos**	Hilgarritasuna Letalidad
0 - 9	2	0,0%
10 - 19	1	0,0%
20 - 29	10	0,0%
30 - 39	24	0,0%
40 - 49	80	0,1%
50 - 59	216	0,2%
60 - 69	577	0,9%
70 - 79	1.344	2,8%
80 - 89	2.757	9,0%
Más de 90 edo gehiago	2.016	18,3%
<b>GUZTIRA / TOTAL</b>	<b>7.062</b>	<b>1,0%</b>

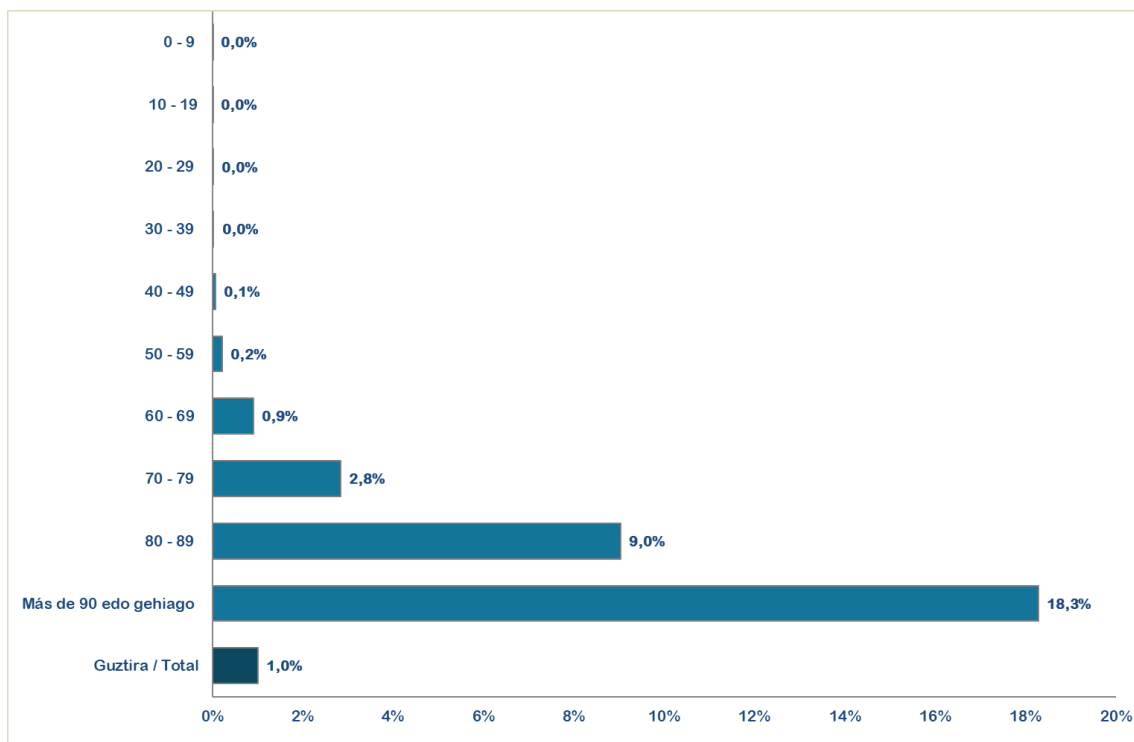

\* Ostiraletik ostegunerako hildakoaren erregistroak hartzen dira kontuan (7 egun). / Se consideran los fallecimientos registrados de viernes a jueves (7 días).

\*\*Test positibodunen azken bi hilabeteetako heriotzak hartzen dira kontutan. / Se incluyen los fallecimientos de personas con test positivas en los últimos dos meses.

14 eguneko 100.000 biztanleko intzidentzia metatua Euskadin (PCR eta antígeno testak) /  
Incidencia acumulada 14 días en Euskadi x 100.000 habitantes (tests PCR y de antígeno)

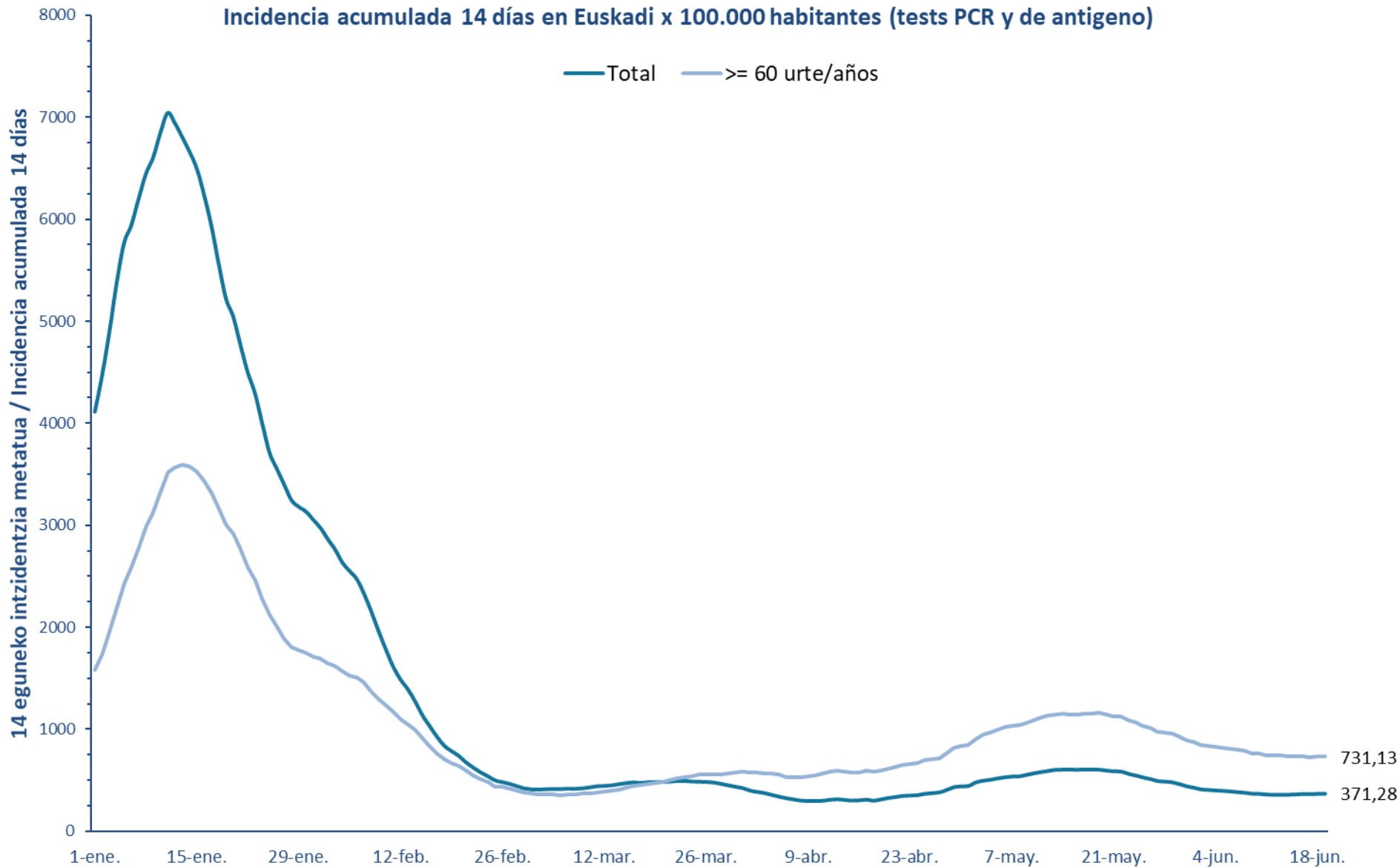

7 eguneko 100.000 biztanleko intzidentzia metatua Euskadin (PCR eta antígeno testak) /  
Incidencia acumulada 7 días en Euskadi x 100.000 habitantes (tests PCR y de antígeno)

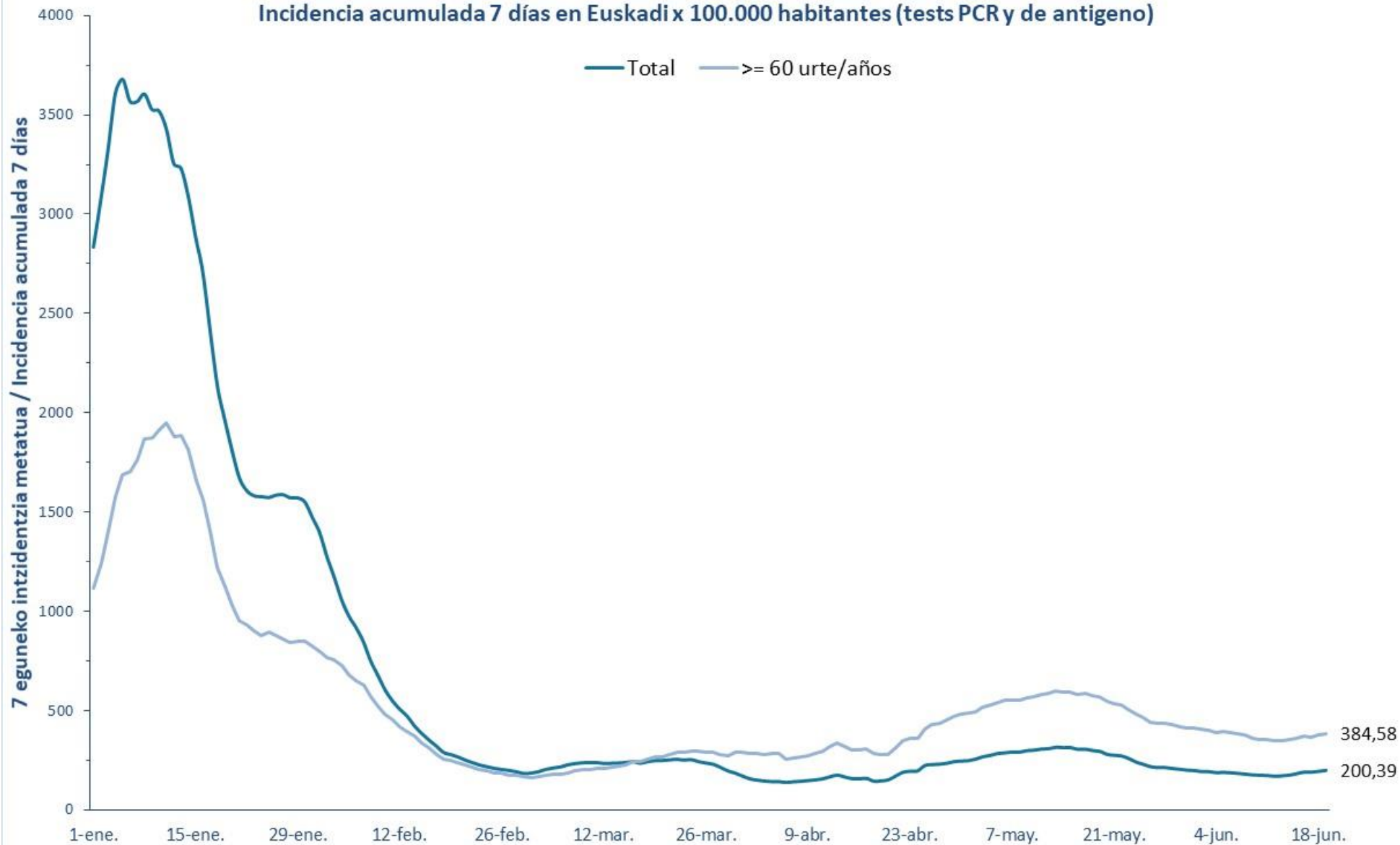

14 eguneko 100.000 biztanleko intzidentzia metatua Lurralde Historiko bakoitzean (PCR eta antígeno testak) /  
Incidencia acumulada 14 días en cada Territorio Histórico x 100.000 habitantes (tests PCR y de antígeno)

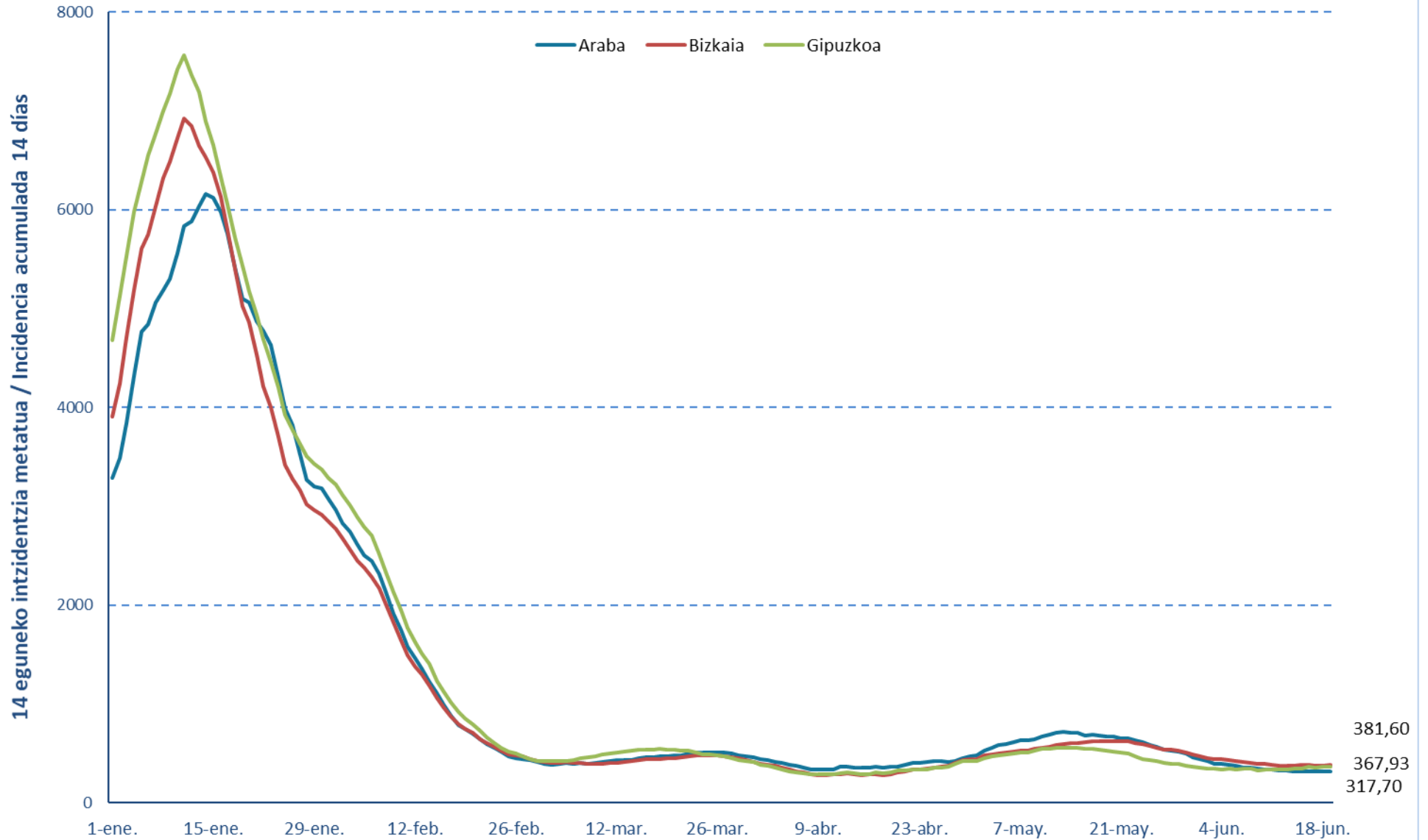

**7 eguneko 100.000 biztanleko intzidentzia metatua Lurralde Historiko bakoitzean (PCR testak) /**  
**Incidencia acumulada 7 días en cada Territorio Histórico x 100.000 habitantes (test PCRs)**

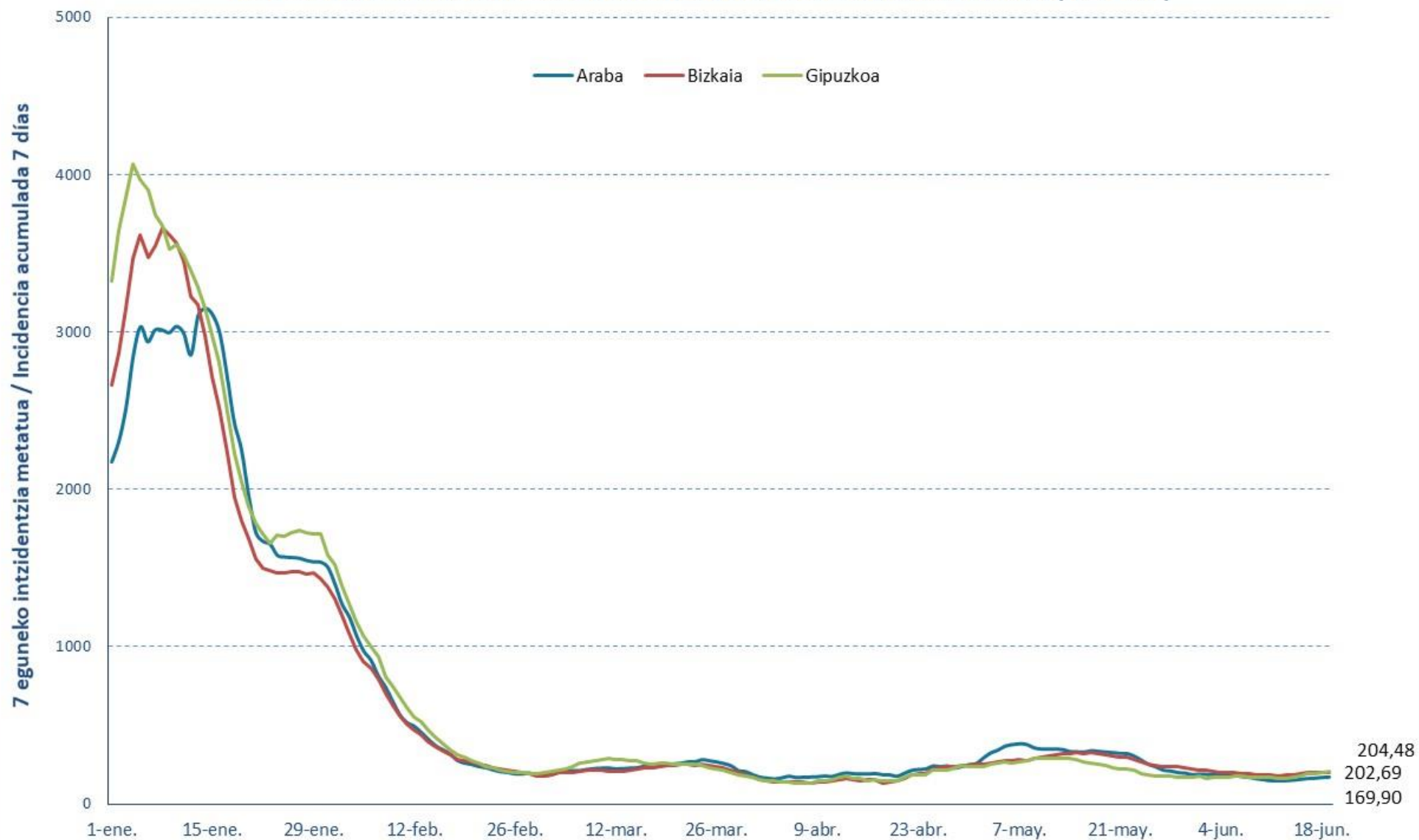

### Euskadiko 14 eguneko inzidentzia tasen arrazoiaren bilakaera/ Evolución de la razón de tasas de 14 días en Euskadi

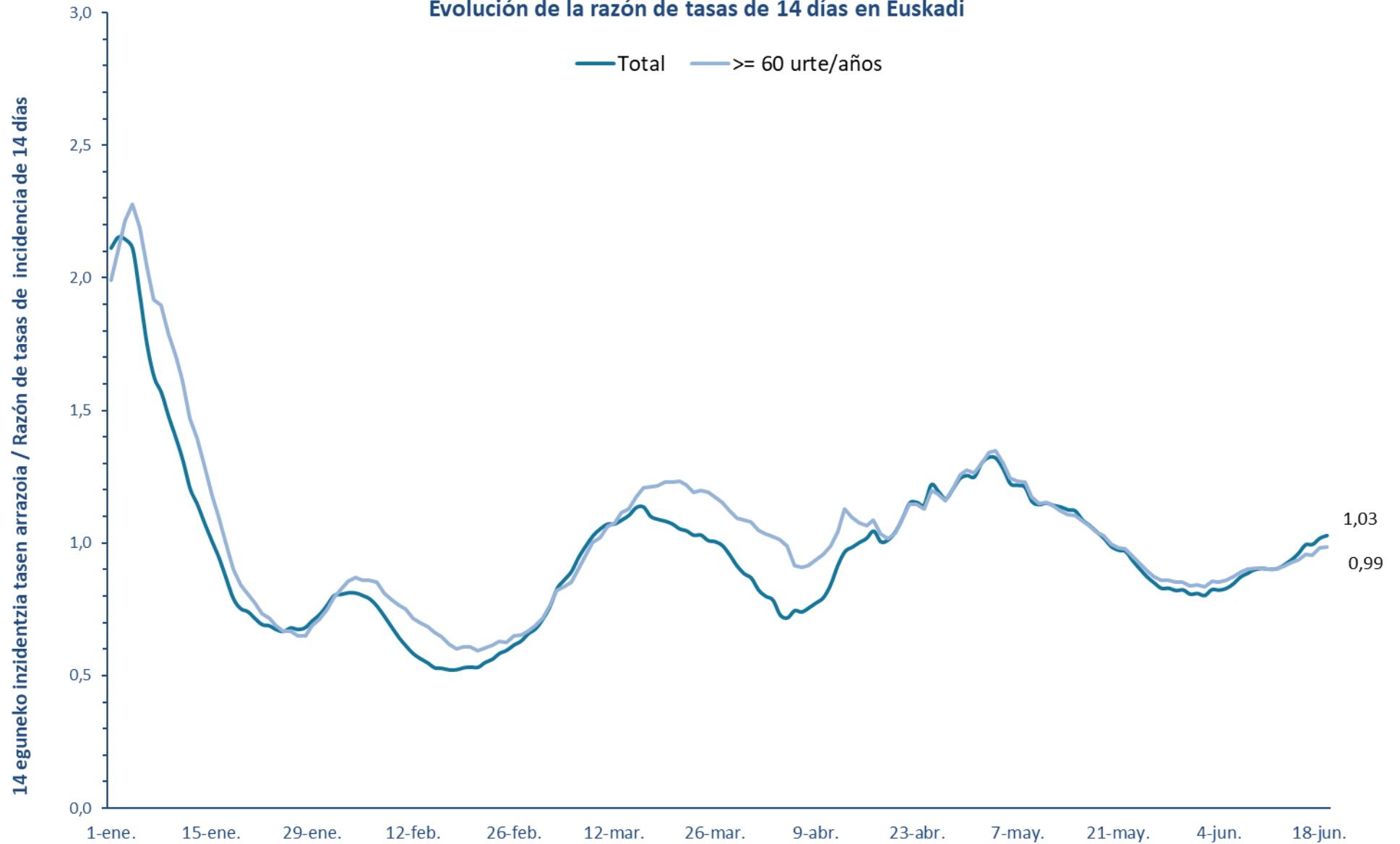

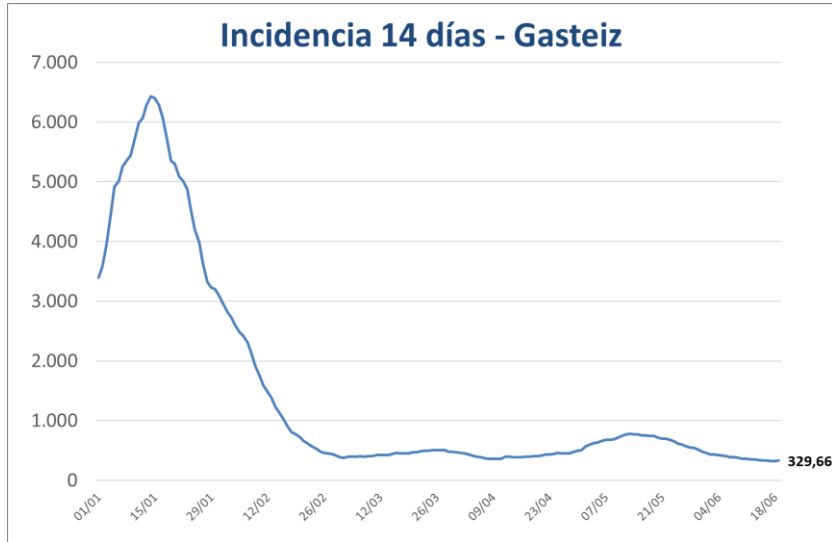



**PCR POSITIBO BERRIAK EUSKADIKO UDALERRIETAN /  
NUEVOS POSITIVOS PCR EN LOS MUNICIPIOS DE EUSKADI**

UDALERRIA / MUNICIPIO	13/06	14/06	15/06	16/06	17/06	18/06	19/06	Tasa	I(D)/I(D-7)
Agurain/Salvatierra	0	1	0	4	4	0	1	230,15	2,40
Alegría-Dulantzi	1	2	1	2	1	0	0	224,57	1,75
Amurrio	1	3	3	1	2	2	3	221,30	1,28
Añana	0	0	0	0	0	0	0	571,43	1,00
Aramaio	0	0	0	0	0	0	0	133,78	1,00
Armiñón	0	0	0	0	0	0	0	446,43	1,00
Arraia-Maeztu	0	0	1	0	0	0	0	125,79	-
Arratzua-Ubarrundia	0	0	0	0	1	0	0	188,68	0,33
Artziniega	0	0	0	1	1	0	1	161,12	1,50
Asparrena	0	0	0	1	0	0	0	120,70	2,00
Ayala/Aiara	2	0	0	0	0	0	1	240,30	1,75
Baños de Ebro/Mañueta	0	0	0	1	0	0	0	647,25	1,00
Barrundia	0	0	0	0	0	0	0	0,00	0,00
Berantevilla	1	0	0	0	0	0	0	199,20	0,20
Bernedo	0	0	1	0	0	0	1	738,01	2,00
Campezo/Kanpezu	0	1	1	0	1	0	0	363,97	4,00
Elburgo/Burgelu	0	0	0	0	0	0	0	152,91	0,33
Elciego	0	0	0	0	0	1	0	97,37	0,50
Elvillar/Bilar	0	0	4	0	2	0	0	2028,99	7,00
Erriberagoitia/Ribera Alta	0	0	1	0	0	0	0	227,79	0,40
Harana/Valle de Arana	0	5	0	0	0	0	0	2092,05	5,00
Iruña Oka/Iruña de Oca	0	1	1	0	1	0	0	169,78	1,00
Iruraiz-Gauna	0	0	1	0	0	0	0	177,30	-
Kripan	0	0	0	0	0	0	0	0,00	0,00
Kuartango	0	0	0	0	0	0	0	0,00	0,00
Labastida/Bastida	0	1	0	0	0	0	0	125,16	2,00
Lagrán	0	0	0	0	0	0	0	543,48	1,00
Laguardia	0	0	0	0	0	0	0	261,10	0,57
Lanciego/Lantziego	0	0	0	1	0	0	0	136,80	-
Lantarón	0	0	0	0	0	0	0	103,95	1,00
Lapuebla de Labarca	0	0	2	2	1	0	0	578,03	-
Laudio/Llodio	9	7	7	6	2	3	2	458,34	0,97
Legutio	0	0	0	0	0	0	0	50,56	0,50
Leza	0	0	1	0	0	0	0	460,83	-
Moreda de Álava/Moreda Araba	0	0	0	0	0	0	0	781,25	1,00
Navaridas	0	0	0	0	0	0	0	0,00	-
Okondo	0	0	0	0	0	0	1	84,96	-

Oyón-Oion	1	3	1	0	2	1	0	280,35	2,50
Peñacerrada-Urizaharra	0	0	0	0	0	0	0	0,00	-
Ribera Baja/Erribera Beitia	0	1	0	1	0	0	0	254,45	0,80
Samaniego	0	0	0	0	0	0	0	0,00	-
San Millán/Donemiliaga	1	0	0	0	0	0	0	273,22	1,00
Urkabustaiz	0	0	0	0	0	0	0	0,00	-
Valdegovía/Gaubea	0	0	0	0	0	2	0	356,51	0,80
Villabuena de Álava/Eskuernaga	0	0	0	0	0	0	0	0,00	0,00
Vitoria-Gasteiz	77	66	81	63	73	43	30	329,66	0,93
Yécora/Iekora	0	0	0	0	1	0	0	380,23	-
Zalduondo	0	0	0	0	0	0	0	0,00	0,00
Zambrana	0	0	1	1	0	0	0	913,24	2,00
Zigoitia	0	0	0	0	0	0	0	328,41	0,86
Zuia	1	0	0	1	0	0	0	170,58	0,36
<b>ARABA</b>	<b>94</b>	<b>91</b>	<b>107</b>	<b>85</b>	<b>92</b>	<b>52</b>	<b>40</b>	<b>317,70</b>	<b>0,96</b>

Abadiño	0	1	1	3	2	3	0	209,86	0,76
Abanto y Ciérvana-Abanto Zierbena	1	0	1	1	1	3	0	159,49	0,60
Ajangiz	1	0	0	1	0	0	0	429,18	-
Alonsotegi	1	2	2	0	1	1	1	644,94	1,36
Amorebieta-Etxano	8	2	4	7	5	3	2	306,89	1,11
Amoroto	0	0	0	0	0	1	0	246,31	-
Arakaldo	0	0	0	0	0	0	0	588,24	1,00
Arantzazu	0	0	0	0	2	0	0	479,62	-
Areatza	0	0	1	0	1	0	0	158,98	2,00
Arrankudiaga	0	0	0	1	0	0	1	197,82	-
Arratzu	1	0	0	0	0	0	0	966,18	1,00
Arrieta	1	0	0	0	0	0	0	355,24	2,00
Arrigorriaga	3	2	4	2	7	0	5	336,25	0,77
Artea	0	0	0	0	0	0	0	801,07	0,75
Artzentales	0	0	0	0	0	0	0	0,00	0,00
Atxondo	1	0	1	0	0	1	0	218,50	-
Aulesti	0	0	0	0	0	0	0	0,00	0,00
Bakio	2	1	2	2	0	0	0	647,25	0,95
Balmaseda	1	1	1	2	0	1	0	143,36	0,58
Barakaldo	52	38	42	33	32	18	10	422,37	0,99
Barrika	0	0	0	1	0	0	2	188,68	1,50
Basauri	9	11	15	13	6	6	10	315,69	0,98
Bedia	0	0	0	1	0	0	0	279,07	0,60
Berango	3	1	0	1	2	0	1	269,40	0,95
Bermeo	2	8	6	5	3	2	4	350,38	0,79
Berriatua	0	0	0	0	0	0	0	80,39	1,00
Berriz	2	0	0	1	0	0	0	220,22	0,83

Bilbao	136	185	153	137	132	75	45	475,10	1,04
Busturia	0	0	0	0	0	0	0	0,00	0,00
Derio	1	1	0	1	3	0	1	270,35	0,95
Dima	0	0	2	1	0	0	0	271,00	1,33
Durango	5	7	8	3	3	6	0	240,22	0,99
Ea	0	0	0	0	0	0	0	237,25	0,50
Elantxobe	0	0	0	0	0	0	0	0,00	-
Elorrio	7	2	7	2	11	0	2	562,10	1,83
Erandio	2	6	4	1	9	3	1	220,37	0,69
Ereño	0	0	0	0	0	0	0	0,00	-
Ermua	2	0	1	5	2	1	1	183,47	0,81
Errigoiti	0	0	1	0	1	0	0	410,68	-
Etxebarri	4	8	5	7	7	1	1	346,77	1,25
Etxebarria	0	0	0	0	0	0	0	0,00	0,00
Forua	0	0	1	0	0	0	0	108,70	0,50
Fruiz	0	0	0	0	0	0	1	364,96	0,67
Galdakao	11	10	6	6	8	3	7	329,61	1,08
Galdames	0	1	0	0	0	0	0	119,05	0,33
Gamiz-Fika	1	0	0	0	0	0	0	72,57	1,00
Garai	0	0	0	0	0	0	0	313,48	1,00
Gatika	0	0	1	1	3	0	2	479,62	1,60
Gautegiz Arteaga	0	1	1	0	0	0	0	229,36	-
Gernika-Lumo	4	3	0	2	1	3	0	196,13	0,60
Getxo	29	24	26	31	31	4	16	407,50	1,05
Gizaburuaga	0	0	0	0	0	0	0	0,00	-
Gordexola	0	1	0	1	0	0	0	174,93	0,33
Gorliz	4	0	4	1	0	0	1	297,08	2,00
Güeñes	1	0	2	1	1	2	2	257,11	0,68
Ibarrangelu	0	0	0	0	0	0	0	146,41	0,50
Igorre	1	5	5	2	0	0	0	402,46	1,13
Ispaster	0	1	0	0	0	0	0	132,10	-
Iurreta	0	0	1	1	0	0	0	192,36	0,88
Izurtza	0	0	0	0	0	0	0	0,00	0,00
Karrantza Harana/Valle de Carranza	0	0	0	1	0	0	0	179,60	0,83
Kortezubi	0	0	0	0	0	0	0	0,00	-
Lanestosa	0	0	0	0	0	0	0	0,00	0,00
Larrabetzu	1	0	0	0	0	1	1	142,72	1,50
Laukiz	0	0	0	0	0	0	0	160,13	1,00
Leioa	3	8	10	9	12	4	6	344,40	0,96
Lekeitio	0	6	5	3	4	2	0	552,26	1,25
Lemoa	4	0	1	2	0	0	0	396,49	1,08
Lemoiz	0	0	1	0	0	0	0	75,76	1,00
Lezama	0	0	1	2	3	0	0	374,38	0,82

Loiu	0	0	0	1	1	0	0	221,34	0,71
Mallabia	0	0	0	0	0	0	0	254,24	0,75
Mañaria	0	0	0	0	0	0	0	0,00	-
Markina-Xemein	2	2	2	4	0	0	0	258,35	1,63
Maruri-Jatabe	0	0	0	0	1	0	0	208,12	1,00
Mendata	0	0	0	0	0	0	0	0,00	-
Mendexa	0	0	0	0	0	0	0	222,22	0,20
Meñaka	0	0	0	0	0	0	0	0,00	-
Morga	0	0	0	0	0	0	0	0,00	-
Mundaka	0	0	0	0	0	0	0	159,74	0,75
Mungia	7	8	12	13	12	4	6	525,28	1,86
Munitibar-Arbatzegi Gerrickaitz	0	0	0	0	0	0	0	0,00	-
Murueta	0	0	0	2	0	0	0	632,91	-
Muskiz	3	1	0	1	1	0	0	123,47	1,29
Muxika	0	0	0	1	0	0	1	203,94	3,00
Nabarniz	0	0	0	0	0	0	0	0,00	-
Ondarroa	0	3	3	2	1	0	0	295,82	0,96
Orozko	3	0	0	0	0	0	0	329,31	0,60
Ortuella	3	4	0	0	1	2	0	228,39	0,58
Otxandio	0	0	0	0	0	0	0	74,29	1,00
Plentzia	1	0	0	2	0	0	2	221,09	1,11
Portugalete	20	20	22	12	15	12	2	420,34	0,90
Santurtzi	15	24	20	12	17	8	3	462,10	0,95
Sestao	10	13	10	8	12	7	4	405,26	1,06
Sondika	3	1	4	0	5	0	0	642,16	0,88
Sopela	4	8	4	2	5	1	2	339,03	0,96
Sopuerta	3	1	4	2	0	0	0	456,62	4,00
Sukarrieta	0	0	0	0	0	0	0	560,22	0,67
Trucios-Turtzioz	0	0	0	0	0	0	0	0,00	0,00
Ubide	0	0	0	0	0	0	0	0,00	-
Ugao-Miraballes	0	0	0	2	2	1	1	341,96	1,27
Urduliz	0	2	1	1	1	1	0	222,00	0,92
Urduña/Orduña	0	0	1	1	1	1	0	119,67	1,00
Valle de Trápaga-Trapagaran	4	2	7	0	5	0	2	331,63	1,18
Zaldibar	1	3	0	1	1	0	1	329,82	1,11
Zalla	0	1	3	1	2	1	1	227,57	1,00
Zamudio	3	0	0	0	0	1	0	279,24	1,29
Zaratamo	1	1	1	2	1	0	0	547,45	1,80
Zeanuri	3	1	0	1	0	0	0	486,62	1,50
Zeberio	0	0	0	0	0	0	0	278,29	0,60
Zierbena	1	1	0	1	0	0	1	263,68	1,33
Ziortza-Bolibar	0	0	0	0	1	0	0	234,74	-
<b>BIZKAIA</b>	<b>391</b>	<b>432</b>	<b>420</b>	<b>366</b>	<b>378</b>	<b>183</b>	<b>149</b>	<b>381,60</b>	<b>1,00</b>

Abaltzisketa	0	0	1	0	0	0	0	325,73	-
Aduna	0	0	0	0	1	0	0	209,21	-
Aia	1	0	2	1	1	1	0	344,32	3,50
Aizarnazabal	0	0	0	1	0	0	0	129,70	-
Alegia	0	0	0	0	0	0	1	110,13	0,40
Albiztur	0	0	0	1	1	0	0	1324,50	2,00
Alkiza	0	0	0	0	0	0	0	862,07	1,00
Altzaga	0	0	0	0	0	0	0	0,00	-
Altzo	0	0	0	0	0	0	0	0,00	-
Amezketza	0	0	0	0	0	1	0	107,87	-
Andoain	10	5	5	3	2	0	2	396,88	0,88
Anoeta	0	0	0	0	0	0	0	0,00	0,00
Antzuola	0	0	1	0	0	0	1	139,79	0,75
Arama	0	0	0	0	0	0	0	0,00	-
Aretxabaleta	1	1	3	0	2	2	0	238,83	0,89
Arrasate/Mondragón	6	12	13	8	5	9	5	474,02	1,21
Asteasu	1	0	1	1	1	0	0	461,13	2,33
Astigarraga	2	2	0	4	0	0	2	240,93	1,21
Ataun	1	0	0	0	0	1	0	175,75	3,00
Azkoitia	1	2	1	2	2	0	0	125,40	1,25
Azpeitia	2	3	1	1	1	1	0	169,61	0,90
Baliarrain	0	0	0	0	0	0	0	0,00	-
Beasain	14	11	11	8	11	7	8	1090,65	1,23
Beizama	0	0	0	0	0	0	0	0,00	-
Belauntza	0	0	0	0	0	0	0	0,00	-
Berastegi	0	0	0	0	0	0	0	0,00	-
Bergara	6	7	5	5	6	3	0	344,50	2,13
Berrobi	1	1	0	0	0	0	0	497,51	1,50
Bidania-Goizatz	0	0	0	0	0	0	0	0,00	-
Deba	1	0	0	1	0	0	1	91,96	0,83
Donostia / San Sebastián	51	98	109	85	69	38	24	458,02	1,03
Eibar	10	9	12	19	5	2	1	393,45	1,37
Elduain	0	0	0	0	0	0	0	0,00	-
Elgeta	1	0	1	0	0	0	0	356,82	0,80
Elgoibar	7	0	3	9	3	3	1	421,64	0,81
Errenteria	13	16	13	17	13	8	5	384,86	1,21
Errezil	0	0	0	0	0	0	0	0,00	0,00
Eskoriatza	1	0	1	2	1	0	1	193,66	1,33
Ezkio-Itsaso	0	0	1	0	0	1	0	313,48	0,67
Gabiria	0	0	0	0	0	0	0	0,00	-
Gaintza	0	0	0	0	0	0	0	0,00	-
Gaztelu	0	0	0	0	0	0	0	558,66	1,00
Getaria	2	0	1	2	2	0	0	528,36	1,25

Hernani	6	7	3	8	7	6	5	291,43	1,58
Hernalde	0	0	0	0	0	0	0	0,00	-
Hondarribia	5	6	5	3	3	5	1	317,39	0,68
Ibarra	2	1	2	1	2	1	1	454,65	1,19
Idiazabal	1	1	3	4	3	0	0	642,12	3,75
Ikaztegieta	0	0	0	0	0	0	0	630,25	0,75
Irun	13	9	17	23	7	22	9	302,37	1,06
Irura	0	0	0	0	1	1	0	108,87	1,00
Itsasondo	0	0	0	0	1	0	0	296,30	2,00
Larraul	0	0	0	0	0	0	0	0,00	0,00
Lasarte-Oria	16	15	4	12	12	3	2	549,39	1,29
Lazkao	2	1	0	1	1	0	0	154,91	1,13
Leaburu	0	0	0	0	0	0	0	271,74	1,00
Legazpi	3	2	3	3	0	2	1	335,89	1,17
Legorreta	0	0	0	0	0	0	0	0,00	0,00
Leintz Gatzaga	0	0	0	0	0	0	0	0,00	-
Lezo	0	2	3	1	3	0	0	295,71	1,13
Lizartza	0	0	0	1	0	0	0	154,32	1,00
Mendaro	0	0	1	3	0	0	0	199,80	1,33
Mutiloa	1	0	1	0	0	0	0	2500,00	1,50
Mutriku	0	2	1	0	0	0	0	150,55	1,14
Oiartzun	3	3	4	5	4	1	4	388,46	1,67
Olaberria	0	0	0	0	0	0	0	105,26	0,33
Oñati	0	4	5	6	7	2	0	316,71	1,29
Ordizia	2	3	4	3	1	3	1	357,96	1,00
Orendain	0	0	0	0	0	0	1	888,89	1,00
Orexa	0	0	0	0	0	0	0	0,00	0,00
Orio	3	0	1	2	1	0	0	229,25	1,75
Ormaiztegi	0	1	2	1	0	0	0	638,98	1,00
Pasaia	3	3	2	5	2	3	2	373,22	0,75
Segura	0	1	0	1	1	0	1	745,26	1,10
Soraluze-Placencia de las Armas	3	1	1	2	0	0	0	208,44	1,60
Tolosa	4	5	8	6	11	3	2	380,94	1,23
Urnietta	3	4	1	1	2	0	0	291,64	1,20
Urretxu	2	0	1	1	1	0	1	234,09	0,76
Usurbil	3	6	5	3	5	2	0	488,12	2,14
Villabona	0	3	4	0	1	0	0	225,89	1,18
Zaldibia	2	0	1	0	0	0	1	427,87	1,40
Zarautz	4	5	7	6	3	1	1	163,49	1,09
Zegama	1	0	0	0	1	0	0	128,53	2,00
Zerain	1	0	0	0	0	0	0	358,42	-
Zestoa	0	0	2	2	0	0	0	132,24	1,67
Zizurkil	0	2	1	1	1	0	1	239,23	1,17

Zumaia	2	3	0	2	0	0	0	130,22	1,30
Zumarraga	2	2	3	4	1	1	4	322,04	0,67
<b>GIPUZKOA</b>	219	259	280	281	208	133	90	367,93	1,10
<b>OTROS</b>	2	7	11	7	5	1	12		

\*14 eguneko tasa 100.000 biztanleko. Tasak kalkulatzeko EUSTATen Biztanleen Udal-Erroldaren Estatistikan 2021eko urtarrilaren 1erako argitaratutako biztanleria hartzen da. / Tasa de 14 días por 100.000 habitantes. Las tasas se calculan con respecto a la población publicada por EUSTAT en la Estadística Municipal de Habitantes para el 1 de enero del 2021. [https://eu.eustat.eus/bankupx/pxweb/eu/DB/-/PX\\_010154\\_cepv1\\_ep10b.px](https://eu.eustat.eus/bankupx/pxweb/eu/DB/-/PX_010154_cepv1_ep10b.px)

\*\* Inzidentzia tasen arrazoiak  $-I(D)/I(D-7)$ - gaurko 14 eguneko inzidentzia metatuaren tasa duela astebeteko 14 eguneko inzidentzia metatuaren tasarekin konparatzen du. Tasen arrazoiaren balioa 1en azpitik dagoenean inzidentzia tasak behera egin duela esan nahi du. Duela astebeteko inzidentzia tasa zero den kasuetan “-“ agertzen da. / La razón de tasas de incidencia  $-I(D)/I(D-7)$ - compara la tasa de incidencia acumulada en 14 días a fecha de hoy, con la tasa de incidencia acumulada en 14 días de hace una semana. En caso de que el valor de la ratio sea un valor por debajo de 1, significa que la incidencia ha disminuido. Cuando la tasa de incidencia de hace una semana es cero se indica con “-“.

+ Semaforoa 14 eguneko inzidentzia tasaren arabera: berdez < 60, horiz 60-99,99 bitartean, laranja 100-149,99 bitartean eta gorri >=150. / Semaforo según la tasa de incidencia acumulada en 14 días en verde <60, en amarillo entre 60-99,99, en naranja entre 100-149,99 y en rojo >= 150.

## PCR POSITIBO BERRIAK EUSKADIKO OSASUN EREMUETAN / NUEVOS POSITIVOS PCR EN LAS ZONAS DE SALUD DE EUSKADI

Alfabetoz ordenatuta./ Ordenado alfabéticamente.

OSASUN-EREMUAK/ZONAS DE SALUD	13/06	14/06	15/06	16/06	17/06	18/06	19/06	Tasa*+	I(D)/I(D-7)**
Abetxuko	2	2	4	0	4	0	1	603,52	1,64
Aranbizkarra I	5	5	3	3	8	6	2	377,36	0,98
Aranbizkarra II	8	4	2	8	5	0	0	332,31	1,32
Casco Viejo (Vitoria)	3	3	1	6	0	4	5	255,82	1,09
Gazalvide Txagorritxu	4	2	7	6	4	0	2	346,58	0,83
La Habana	2	1	0	2	2	2	0	199,15	0,62
Lakua - Arriaga	13	2	13	1	3	0	0	343,49	0,91
Lakuabizkarra	4	2	4	4	5	2	3	200,89	0,69
Llanada Alavesa	1	3	2	7	5	0	1	197,63	1,33
Montaña alavesa	0	6	3	0	1	0	1	718,13	2,67
Norte-Villarreal	0	0	0	0	1	0	0	92,96	0,50
Norte-Zuya	1	0	0	1	0	0	0	144,30	0,38
Olaguibel	11	13	11	9	13	6	6	351,12	1,02
Olarizu	1	8	8	5	3	6	1	339,17	0,77
Salburua	4	1	0	2	0	2	0	155,35	0,81
San Martín	10	16	11	12	12	8	6	425,22	1,03
Sansomendi	3	2	3	1	3	1	0	257,51	1,00
Valles Alaveses I	0	1	1	0	1	2	0	296,74	0,74
Valles Alaveses II	1	1	2	3	0	0	0	537,19	1,00
Zabalgana	4	2	6	2	6	3	1	191,42	1,15
Zaramaga	4	3	10	3	5	3	2	332,32	0,86
<b>OSI ARABA</b>	81	77	91	75	81	45	31	297,17	0,94
Rioja	1	4	8	5	6	2	0	328,41	1,57
<b>OSI ARABAKO ERRIOXA</b>	1	4	8	5	6	2	0	328,41	1,57
Desierto / Urban	2	0	1	2	0	1	0	215,94	0,66
La Paz	13	15	15	5	5	4	4	462,08	1,11
Lutxana	0	1	2	5	4	3	3	443,85	0,75
Rontegi	11	6	6	7	3	0	1	572,28	1,10
San Vicente	14	8	8	7	9	6	0	490,29	1,15
Sestao Kueto	5	9	2	3	5	2	2	381,34	1,00
Sestao Markonzaga	5	4	8	5	7	4	2	391,87	1,06
Zaballa C.S.	4	0	2	2	4	1	2	336,98	0,80
Zuazo	7	7	8	5	7	3	0	300,43	0,93
<b>OSI BARAKALDO SESTAO</b>	61	50	52	41	44	24	14	405,57	0,99
Abadiño-Elorrio-Berriz	11	6	10	8	15	4	3	360,26	1,28
Aiala	4	4	4	2	4	3	5	203,04	1,34
Amorebieta	8	2	3	7	5	3	2	287,20	1,10
Arratia	8	6	9	7	3	0	0	400,20	1,10
Arrigorriaga	2	1	5	6	8	1	5	347,75	0,95



Basauri-Ariz	5	9	9	8	4	4	7	274,41	1,03
Basauri-Kareaga	4	2	5	4	2	2	3	346,31	0,87
Bermeo	2	7	6	5	3	2	4	329,72	0,77
Durango	5	7	8	4	3	6	0	208,79	0,95
Etxebarri	4	7	5	6	7	1	1	362,49	1,18
Galdakao	12	10	6	7	8	4	7	307,57	1,09
Gernika	5	4	3	3	1	3	0	207,25	0,71
Gernikaldea	1	0	1	3	1	0	1	157,85	1,33
Lekeitio	0	7	5	3	4	3	0	449,69	1,07
Llodio	10	7	7	6	2	3	3	393,56	0,89
Markina - Xemein	2	2	2	4	1	0	0	216,08	1,56
Ondarroa	0	3	3	2	1	0	0	272,14	0,96
<b>OSI BARRUALDE-GALDAKAO</b>	<b>83</b>	<b>84</b>	<b>91</b>	<b>85</b>	<b>72</b>	<b>39</b>	<b>41</b>	<b>299,39</b>	<b>1,00</b>
Basurto	7	6	7	10	7	4	0	414,47	0,94
Begoña	1	6	4	0	7	5	1	421,07	0,81
Boluetza	6	3	2	2	1	3	2	391,23	1,00
Bombero Etxaniz	20	22	20	19	18	8	3	543,38	1,11
Casco Viejo (Bilbao)	2	3	4	5	14	5	1	395,41	1,11
Deusto	12	11	9	9	11	2	4	379,26	0,86
Gazteleku	8	10	6	13	8	6	2	496,40	1,01
Indautxu	14	9	12	4	9	4	4	552,00	1,19
Javier Sáenz de Buruaga	5	11	11	5	7	5	4	695,44	1,07
Karmelo	6	13	9	4	3	5	3	674,08	1,10
La Peña	4	8	3	2	2	0	3	353,39	0,92
Mina del Morro	4	7	3	3	8	2	2	430,30	1,12
Miribilla-La Merced	7	6	7	8	6	1	0	317,07	0,79
Otxarkoaga	0	3	2	4	1	2	1	264,76	0,79
Rekalde	5	10	12	6	6	7	4	333,97	1,29
San Adrián	6	11	9	6	2	1	0	664,29	0,93
San Ignacio	9	23	12	11	8	1	7	522,35	1,03
Santutxu-Solokoetxe	5	1	3	3	3	2	0	270,17	0,94
Txurdinaga	8	7	9	12	5	5	5	525,63	1,26
Zorroza	5	7	4	0	6	2	1	404,22	1,09
Zurbaran	5	6	4	5	3	5	1	645,56	1,15
<b>OSI BILBAO-BASURTO</b>	<b>139</b>	<b>183</b>	<b>152</b>	<b>131</b>	<b>135</b>	<b>75</b>	<b>48</b>	<b>457,05</b>	<b>1,03</b>
Abanto-Muskiz	4	1	1	2	2	3	0	135,29	0,72
Balmaseda	1	1	1	2	1	1	0	127,64	0,54
Buenavista	8	6	6	3	4	2	0	449,25	0,82
Güeñes	1	1	2	2	1	2	2	255,82	0,58
Ortuella	3	4	0	0	1	2	0	224,24	0,58
Portugalete - Centro	5	11	6	4	6	4	2	343,68	1,23
Portugalete-Repelega	8	4	12	4	6	6	0	434,12	0,74
Santurtzi-Centro-Mamariga	8	15	9	10	6	5	0	547,77	1,09
Santurtzi Kabieztes	6	9	9	4	9	3	3	392,60	0,93

Trapagaran	4	2	7	0	5	0	2	327,10	1,18
Zalla	3	3	7	2	2	1	1	255,54	1,30
<b>OSI EZKERRALDEA ENKARTERRI CRUCES</b>	51	57	60	33	43	29	10	338,25	0,89
Alango	10	3	6	8	9	0	3	365,95	1,18
Algorta	15	13	10	13	13	0	6	389,05	1,23
Astrabudua	0	1	0	1	3	0	1	124,05	0,42
Erandio	2	5	4	0	6	1	0	290,84	0,84
Gorliz - Plentzia	5	0	6	4	0	0	5	262,30	1,68
Las Arenas	4	13	13	11	11	5	9	405,87	0,82
Leioa	3	4	7	6	10	4	3	324,00	1,08
Mungia	11	9	15	16	16	4	9	466,49	1,52
Sopela	7	11	4	4	8	2	3	286,64	0,95
Txorierrri	7	3	5	4	12	2	1	375,20	0,95
<b>OSI URIBE</b>	64	62	70	67	88	18	40	352,60	1,04
Arrasate	6	12	14	9	5	9	5	425,87	1,23
Bergara	7	7	7	5	6	3	1	309,32	1,81
Oñati	0	4	4	6	7	2	0	296,99	1,25
Valle de Leniz	2	1	3	1	3	2	2	209,79	0,96
<b>OSI ALTO DEBA</b>	15	24	28	21	21	16	8	334,07	1,30
Dumboa	2	4	3	8	4	4	3	195,45	0,91
Hondarribia	5	6	6	3	3	5	1	307,57	0,68
Irun - Centro	11	4	14	15	3	18	7	326,81	1,16
<b>OSI BIDASOA</b>	18	14	23	26	10	27	11	276,89	0,94
Deba	1	2	1	1	0	0	1	121,14	1,00
Eibar	9	7	8	11	5	2	0	374,47	1,55
Elgoibar	10	1	5	13	2	3	1	318,98	0,87
Ermua	2	0	1	5	2	1	1	179,81	0,79
Torrekua	1	1	4	8	0	0	1	326,53	1,07
<b>OSI DEBABARRENA</b>	23	11	19	38	9	6	4	274,36	1,06
Aiete	1	4	10	1	4	3	2	401,09	0,85
Alza-Roteta	5	8	7	7	9	3	3	428,68	1,14
Amara Berri	9	25	27	21	18	12	5	559,95	1,22
Amara Centro	3	6	5	3	2	0	2	249,72	1,00
Beraun - Errenteria	7	2	1	4	4	2	2	249,80	1,12
Bidebieta	0	4	5	3	1	1	0	471,76	0,83
Egia	4	16	6	4	3	4	1	473,42	0,89
Gros	5	13	23	18	8	6	2	452,52	1,03
Hernani - Urnieta - Astigarraga	11	13	4	13	9	6	7	271,04	1,42
Intxaurrenondo	3	6	9	6	0	3	1	473,19	1,13
Iztietia - Errenteria	5	14	11	12	9	6	3	417,56	1,22
Lasarte - Usurbil	18	22	9	15	18	5	2	518,97	1,41
Lezo-San Juan	1	3	3	4	3	0	0	363,08	1,15
Loiola	3	1	3	3	2	0	1	367,95	0,82

Oiartzun	3	3	4	5	4	1	4	379,43	1,67
Ondarreta	12	11	11	8	13	4	6	361,91	1,05
Parte Vieja	6	5	4	8	8	1	0	382,95	1,13
Pasai Antxo	4	2	1	2	0	0	1	371,36	0,89
Pasajes San Pedro	0	0	2	1	2	3	2	310,65	0,66
Zarautz – Orio - Aia	8	4	10	8	5	1	1	172,87	1,22
Zumaia - Zestoa - Getaria	4	3	3	7	2	1	0	198,87	1,40
<b>OSI DONOSTIALDEA</b>	112	165	158	153	124	62	45	374,85	1,11
Azkoitia	1	2	1	2	2	0	0	125,04	1,25
Azpeitia	2	3	1	1	1	1	0	155,74	0,84
Beasain	18	15	16	14	16	6	9	860,55	1,28
Lazkao	3	1	0	1	1	1	0	139,97	1,09
Legazpi	3	2	3	3	0	2	1	319,89	1,12
Ordizia	4	3	5	3	2	4	2	325,30	1,10
Zumarraga	4	2	5	6	2	2	5	269,06	0,74
<b>OSI GOIERRI-ALTO UROLA</b>	35	28	31	30	24	16	17	366,86	1,09
Alegia	0	0	2	1	1	1	2	208,49	1,00
Andoain	10	6	5	3	2	0	2	390,12	0,88
Ibarra	3	2	2	2	2	1	1	306,08	1,14
Tolosa	4	5	8	6	11	3	2	360,25	1,19
Villabona	1	4	6	2	5	1	1	200,39	1,07
<b>OSI TOLOSALDEA</b>	18	17	23	14	21	6	8	307,24	1,05
<b>Otros</b>	5	13	12	5	5	4	14		

\*14 eguneko tasa 100.000 biztanleko/ Tasa de 14 días por 100.000 habitantes.

\*\* Inzidentzia tasen arrazoiak  $-I(D)/I(D-7)$ - gaurko 14 eguneko inzidentzia metatuaren tasa duela astebeteko 14 eguneko inzidentzia metatuaren tasarekin konparatzen du. Tasen arrazoiaren balioa 1en azpitik dagoenean inzidentzia tasak behera egin duela esan nahi du. Duela astebeteko inzidentzia tasa zero den kasuetan “-“ agertzen da. / La razón de tasas de incidencia  $-I(D)/I(D-7)$ - compara la tasa de incidencia acumulada en 14 días a fecha de hoy, con la incidencia acumulada en 14 días de hace una semana. En caso de que el valor de la ratio sea un valor por debajo de 1, significa que la incidencia ha disminuido. Cuando la tasa de incidencia de hace una semana es cero se indica con “-“.

+ Semaforoa 14 eguneko inzidentzia tasaren arabera: berdez < 60, horiz 60-99,99 bitartean, laranja 100-149,99 bitartean eta gorri >=150. / Semaforo según la tasa de incidencia acumulada en 14 días: en verde <60, en amarillo entre 60-99,99, en naranja entre 100-149,99 y en rojo >= 150.