

## KORONABIRUSAREN EGOERA EPIDEMIOLOGIKOA EUSKADIN (COVID-19) -- 2022EKO APIRILAREN 11tik 18ra EGIATZATUTAKO TESTEN EMAITZAK--

## SITUACIÓN EPIDEMIOLÓGICA DEL CORONAVIRUS (COVID-19) EN EUSKADI -- RESULTADOS DE TESTS VALIDADOS DEL 11 al 18 DE ABRIL DE 2022--

Osasun Sailburuordetza / Viceconsejería de Salud  
COVID Informazio Zerbitzua / Servicio de Información COVID



### ADIERAZLE NAGUSIAK –2022/04/19 INDICADORES PRINCIPALES

#### Populazio orokorra – Población general

Asteko positibo kopurua / Número de positivos semanal  <b>3.202</b>	7 eguneko Inzidentzia metatuaren tasa / Tasa de incidencia acumulada en 7 días  <b>146,00</b>	7 eguneko tasen arrazoia / Razón de tasas en 7 días  <b>0,70</b>
14 eguneko Inzidentzia metatuaren tasa / Tasa de incidencia acumulada en 14 días  <b>304,08</b>	14 eguneko tasen arrazoia/ Razón de tasas en 14 días  <b>1,00</b>	

#### 60 urtez gorakoen populazioa – Población de 60 o más años

Asteko positibo kopurua / Número de positivos semanal  <b>1.980</b>	7 eguneko inzidentzia metatuaren tasa / Tasa de incidencia acumulada en 7 días  <b>287,34</b>	7 eguneko tasen arrazoia / Razón de tasas en 7 días  <b>0,98</b>
14 eguneko inzidentzia metatuaren tasa / Tasa de incidencia acumulada en 14 días  <b>581,07</b>	14 eguneko tasen arrazoia/ Razón de tasas en 14 días  <b>1,03</b>	

## IMPACTO EN EL SISTEMA SANITARIO

<b>Ospitaleratu kopurua / Número de personas ingresadas en planta</b> <b>301</b>	<b>ZIUn ospitaleratu kopurua/ Número de personas ingresadas en UCI</b> <b>14</b>
---	---

## FALLECIMIENTOS

<b>Covid-aren ondorioz hildakoak / Personas fallecidas a causa del Covid</b> <b>17</b>	<b>Pandemian hildakoak guztira / Total de fallecidos en pandemia</b> <b>6.573 (+32)</b>
---	--

### OPEN DATA:

Informe honetan argitaratzen diren datu guztiak hurrengo webgunean dituzue eskuragarri. / Todos los datos publicados en este informe están disponibles en la siguiente página web.

<https://opendata.euskadi.eus/catalogo/-/evolucion-del-coronavirus-covid-19-en-euskadi/>

### TXOSTENEAN ORAIN ARTE ARAZTU EDO ZUZENDU DIREN AKATSAK ERRORES DEPURADOS O CORREGIDOS HASTA LA FECHA EN EL INFORME

Txosten honen informazioa etengabe berrikusten eta arazten ari da. Baliteke, gardentasunaren mesedetan, akats puntualen bat egotea, gerora zuzenduko dena. / La información de este informe está continuamente siendo revisada y depurada. En aras de la transparencia puede que haya algún error puntual que se corregirá posteriormente.

**KORONABIRUSAREN EGOERA EPIDEMIOLOGIKOA EUSKADIN (COVID-19)**  
-- 2022EKO APIRILAREN 11tik 18ra EGIAZTATUTAKO TESTEN EMAITZAK--

**SITUACIÓN EPIDEMIOLÓGICA DEL CORONAVIRUS (COVID-19) EN EUSKADI**  
-- RESULTADOS DE TESTS VALIDADOS DEL 11 al 18 DE ABRIL DE 2022--

	Egindako test diagnostiko kopurua / Número de test diagnósticos realizados:	Emaizta positibo kopurua / Número de resultados positivos:	Emaizta positiboen ehunekoa / Porcentaje de test positivos:
<b>11/04</b>	3.678	659	17,9%
<b>12/04</b>	4.348	783	18,0%
<b>13/04</b>	3.460	748	21,6%
<b>14/04</b>	2.178	347	15,9%
<b>15/04</b>	1.729	333	19,3%
<b>16/04</b>	1.809	319	17,6%
<b>17/04</b>	1.832	326	17,8%
<b>18/04</b>	2.399	346	14,4%
<b>Populazio osoa / Población total</b>			
<b>12/04 - 18/04</b>	17.755	3.202	18,0%
<b>60 urtez gorakoen populazioa / Población mayor de 60 años</b>			
<b>12/04 - 18/04</b>	8.389	1.925	22,9%

**INZIDENTZIA TASA METATUA 100,000 BIZTANLEKO POPULAZIO OSOAN ETA 60 URTETIK GORAKOETAN /  
TASA DE INCIDENCIA ACUMULADA POR 100,000 HABITANTES EN EL TOTAL DE LA POBLACIÓN Y EN MAYORES DE 60 AÑOS**

	14 eguneko inzidentzia tasa metatua/ Tasa de incidencia acumulada de 14 días				7 eguneko inzidentzia tasa metatua/ Tasa de incidencia acumulada de 7 días			
	Populazio osoa/ Población total		60 urtez gorakoak/ Mayores de 60 años		Populazio osoa/ Población total		60 urtez gorakoak/ Mayores de 60 años	
	Tasa	Razón	Tasa	Razón	Tasa	Razón	Tasa	Razón
<b>11/04</b>	302,75	0,84	562,21	0,99	158,08	1,17	293,73	1,02
<b>12/04</b>	312,42	0,91	585,72	1,05	168,34	1,23	320,00	1,13
<b>13/04</b>	316,71	0,97	595,15	1,13	176,73	1,20	337,56	1,31
<b>14/04</b>	310,55	0,98	581,22	1,10	167,29	1,11	320,72	1,23
<b>15/04</b>	304,58	1,00	571,50	1,08	159,08	1,08	303,74	1,13
<b>16/04</b>	306,77	1,02	575,85	1,07	157,44	1,07	301,42	1,10
<b>17/04</b>	313,15	1,04	593,41	1,09	160,27	0,95	309,84	1,09
<b>18/04</b>	304,08	1,00	581,07	1,03	146,00	0,70	287,34	0,98

**7 EGUNeko INZIDENTZIA TASA METATUA 100,000 BIZTANLEKO HERRIALDE HISTORIKOAREN ARABERA / TASA DE INCIDENCIA ACUMULADA DE 7 DÍAS POR 100,000 HABITANTES SEGÚN SU TERRITORIO HISTÓRICO**

	Araba		Bizkaia		Gipuzkoa	
	Tasa	Razón	Tasa	Razón	Tasa	Razón
<b>11/04</b>	338,29	0,83	286,33	0,81	291,28	0,86
<b>12/04</b>	362,52	0,94	290,00	0,86	303,94	0,95
<b>13/04</b>	363,13	0,98	296,30	0,92	307,14	1,00
<b>14/04</b>	360,10	1,02	291,58	0,94	297,27	0,99
<b>15/04</b>	358,58	1,06	284,06	0,98	291,42	1,01
<b>16/04</b>	360,70	1,08	286,42	1,01	293,65	1,00
<b>17/04</b>	369,18	1,10	288,69	1,03	305,05	1,04
<b>18/04</b>	358,28	1,06	279,25	0,98	297,13	1,02

**14 EGUNeko INZIDENTZIA TASA METATUA 100,000 BIZTANLEKO HERRIALDE HISTORIKOAREN ARABERA / TASA DE INCIDENCIA ACUMULADA DE 14 DÍAS POR 100,000 HABITANTES SEGÚN SU TERRITORIO HISTÓRICO**

	Araba		Bizkaia		Gipuzkoa	
	Tasa	Razón	Tasa	Razón	Tasa	Razón
<b>11/04</b>	173,23	1,05	145,53	1,04	153,57	1,12
<b>12/04</b>	187,47	1,07	153,04	1,12	166,51	1,21
<b>13/04</b>	195,95	1,17	159,86	1,17	177,36	1,37
<b>14/04</b>	191,10	1,13	151,38	1,08	164,28	1,24
<b>15/04</b>	188,68	1,11	149,02	1,10	158,02	1,18
<b>16/04</b>	188,68	1,10	150,95	1,11	149,95	1,04
<b>17/04</b>	192,31	1,09	151,64	1,11	155,66	1,04
<b>18/04</b>	185,05	1,07	133,73	0,92	143,56	0,93

**AZKEN EGUNEKO KASU POSITIBO BERRIAK ADIN-TARTEKA /  
NUEVOS CASOS POSITIVOS DEL ÚLTIMO DÍA POR GRUPOS DE EDAD**

18/04	Kasu positibo kopurua / Número de casos positivos	100.000 biztanleko 14 eguneko inzidentzia tasa metatua/ Tasa de incidencia acumulada en 14 días por 100.000 habitantes	Tasen arrazoia/ Razón de tasas I(D)/I(D-7)
0-9	2	60,69	0,83
10-19	5	52,30	0,93
20-29	14	163,06	0,95
30-39	31	254,82	0,91
40-49	25	210,85	0,93
50-59	44	233,11	1,08
60-69	83	490,14	1,00
70-79	74	663,71	1,03
80-89	49	613,06	1,11
>=90	19	674,89	1,05

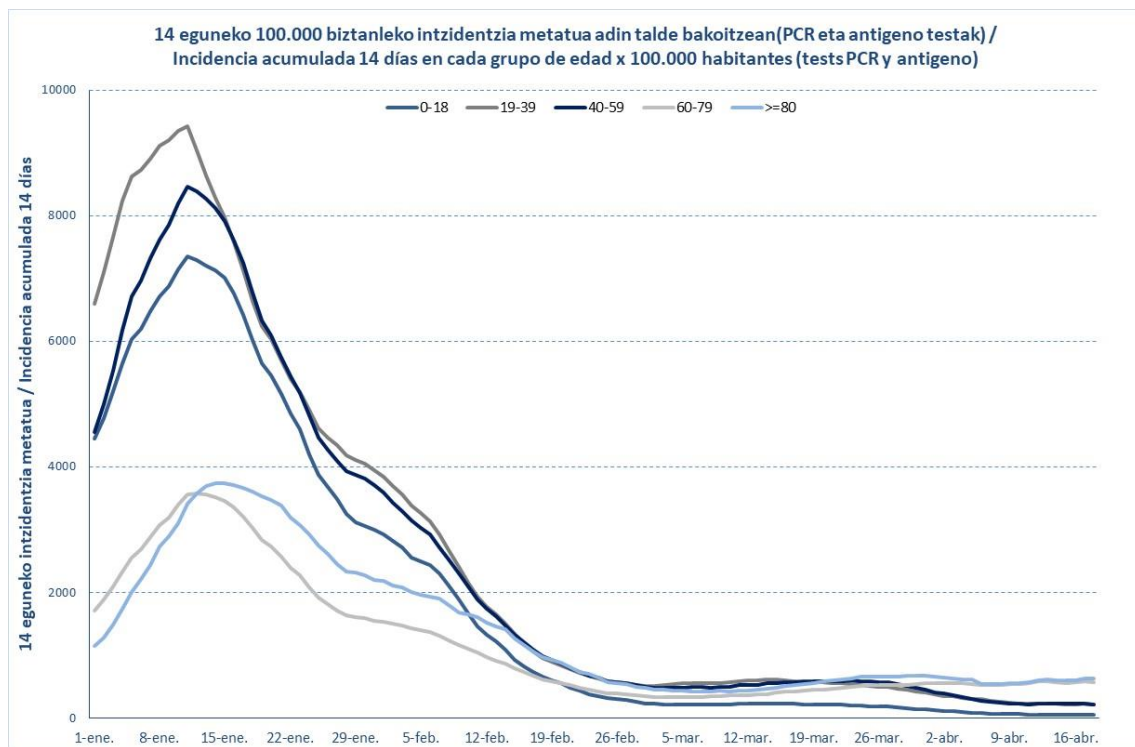

18/04	Kasu positibo kopurua / Número de casos positivos	100.000 biztanleko 14 eguneko inzidentzia tasa metatua/ Tasa de incidencia acumulada en 14 días por 100.000 habitantes	Tasen arrazoia/ Razón de tasas I(D)/I(D-7)
0-2	2	153,13	0,92
3-5	0	21,56	0,75
6-12	1	28,84	0,72
13-16	3	52,38	1,05
17-18	1	59,32	0,93

## OINARRIZKO BIRSORKUNTZA TASA / NÚMERO REPRODUCTIVO BÁSICO

	Euskadi (%95 IC)	Araba	Bizkaia	Gipuzkoa
11/04	1,08 (1,05; 0,12)	1,02	1,09	1,12
12/04	1,14 (1,10; 1,18)	1,09	1,13	1,19
13/04	1,17 (1,13; 1,21)	1,13	1,15	1,22
14/04	1,07 (1,04; 1,11)	1,08	1,06	1,09
15/04	0,98 (0,95; 1,02)	1,03	0,96	1,00
16/04	0,96 (0,92; 0,99)	1,02	0,96	0,93
17/04	0,97 (0,94; 1,00)	1,03	0,97	0,96
18/04	0,90 (0,86; 0,93)	0,98	0,86	0,90

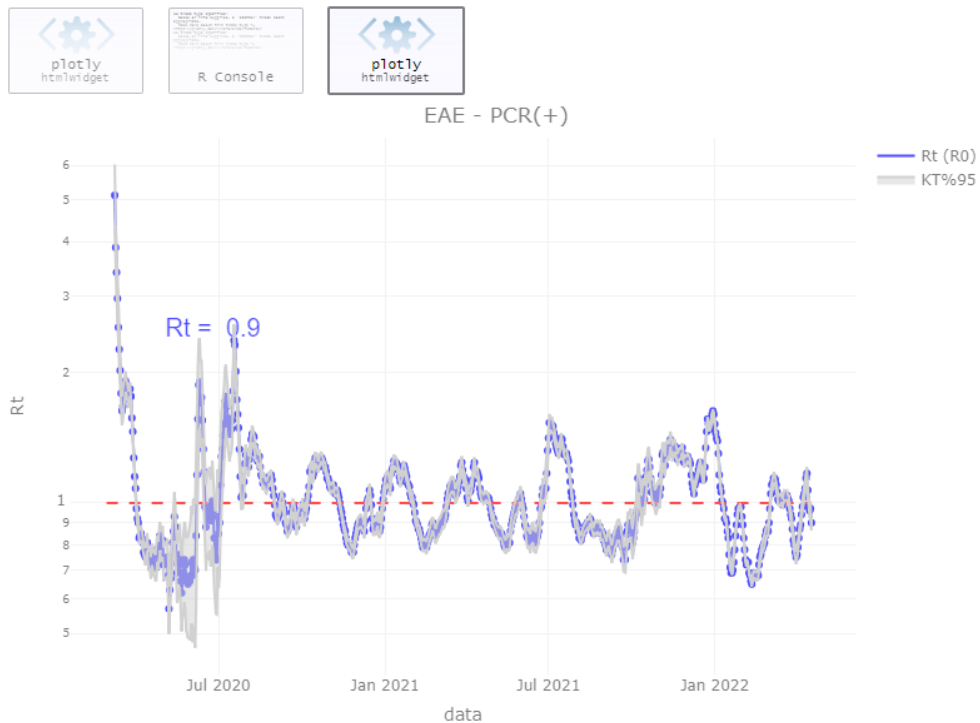

## TEST DIAGNOSTIKOA EGITEKO ARRAZOIA EMAITZA POSITIBOA DUTEN KASUETAN/ MOTIVO DE REALIZACIÓN DEL TEST DIAGNÓSTICO EN CASOS CON RESULTADO POSITIVO

	Kontaktua izatea / Ser contacto *	Sintomak izatea / Ser sintomáticos *	Beste arrazoi bat / Otro motivo *
<b>11/04</b>	8,1%	74,0%	17,8%
<b>12/04</b>	7,8%	72,0%	20,1%
<b>13/04</b>	8,0%	72,2%	19,8%
<b>14/04</b>	8,5%	71,2%	20,3%
<b>15/04</b>	7,9%	71,5%	20,6%
<b>16/04</b>	7,5%	72,3%	20,2%
<b>17/04</b>	7,0%	63,8%	29,2%
<b>18/04</b>	6,9%	62,2%	30,9%

\*Azken 7 egunetako emaitzen batzbestekoa / Media de los resultados de los últimos 7 días.

## BALIABIDE ASISTENTZIALEN ERABILERA / UTILIZACIÓN DE LOS RECURSOS ASISTENCIALES

	ZIUn ospitaleratutak Osakidetzan/ Personas ingresadas en UCI en Osakidetza	Ospitaleratze berriak Osakidetzan/ Nuevos ingresos en planta en Osakidetza	Osakidetzan ospitaleratuta daudenak / Personas ingresadas en planta en Osakidetza
<b>05/04</b>	10	22	127
<b>06/04</b>	10	20	129
<b>07/04</b>	10	26	128
<b>08/03</b>	12	34	138
<b>09/04</b>	16	39	174
<b>10/04</b>	10	31	203
<b>11/04</b>	9	34	210
<b>12/04</b>	10	29	207
<b>13/04</b>	10	50	205
<b>14/04</b>	10	36	234
<b>15/04</b>	10	36	246
<b>16/04</b>	9	31	254
<b>17/04</b>	11	31	275
<b>18/04</b>	14	36	301

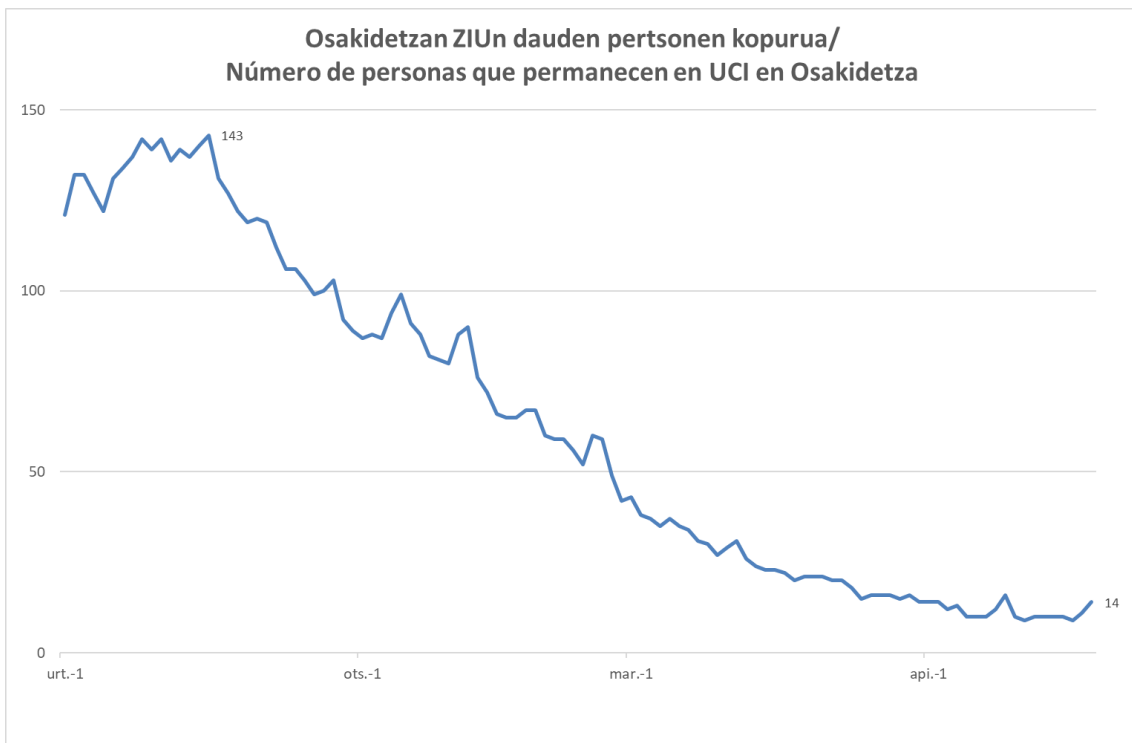
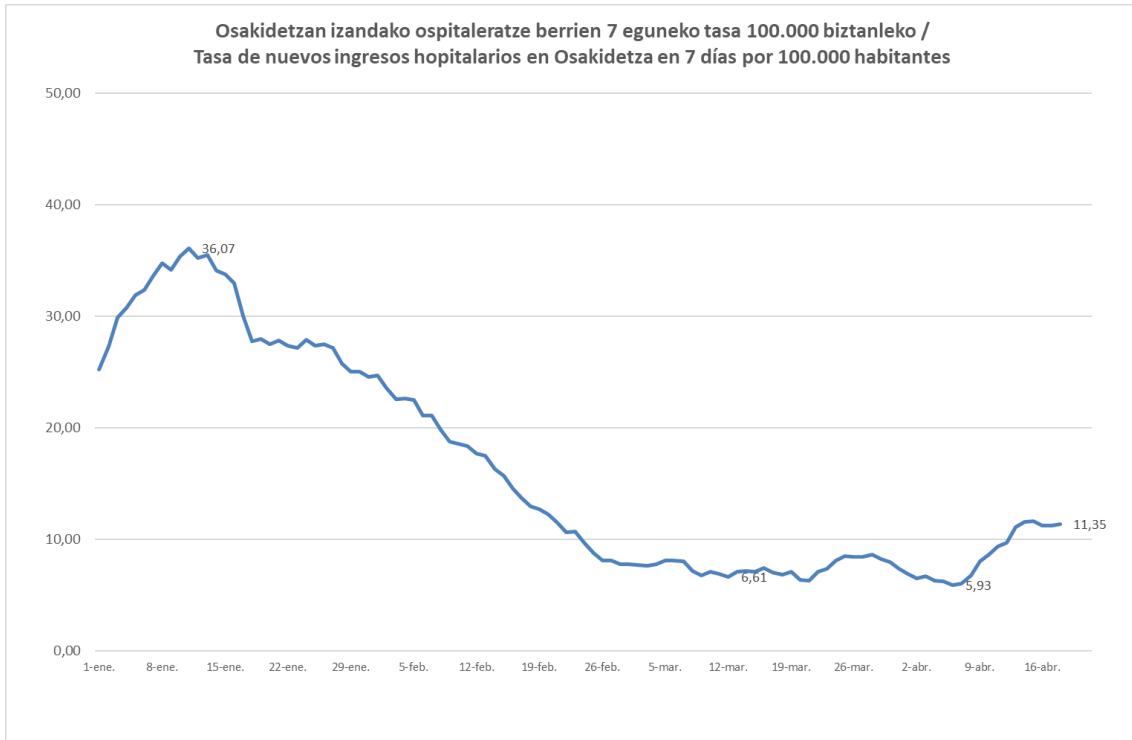



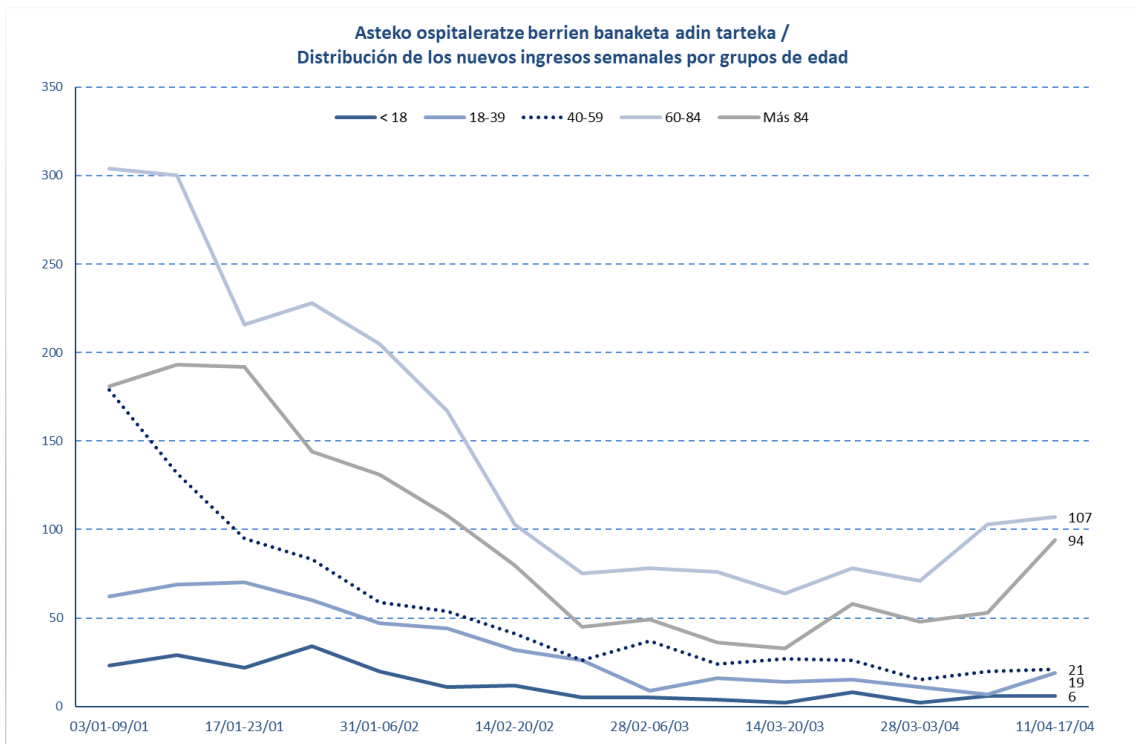
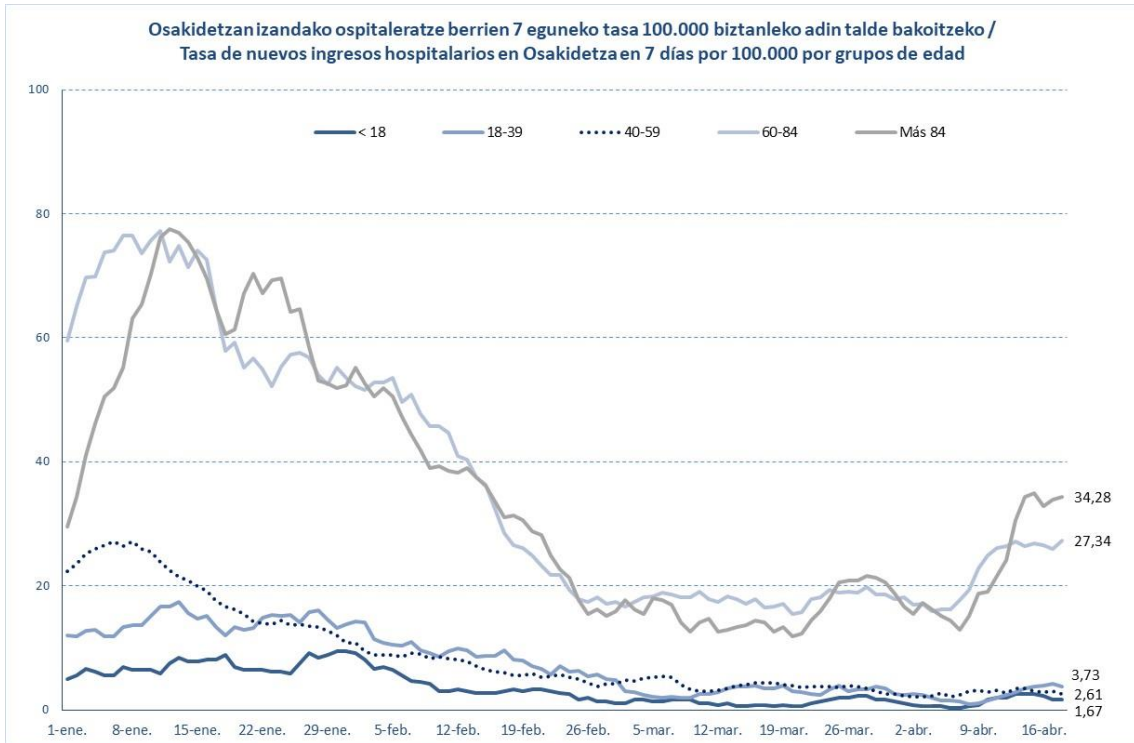

## HILGARRITASUNA / LETALIDAD

Fallecimientos totales registrados en la última semana *	<b>32</b>
Fallecimientos por Covid registrados en la última semana *	<b>17</b>

Adina Edad	Hildakoak Fallecimientos**	Hilgarritasuna Letalidad
0 - 9	2	0,0%
10 - 19	1	0,0%
20 - 29	9	0,0%
30 - 39	24	0,0%
40 - 49	76	0,1%
50 - 59	200	0,2%
60 - 69	540	1,0%
70 - 79	1.255	3,3%
80 - 89	2.566	10,4%
Más de 90 edo gehiago	1.865	19,6%
<b>GUZTIRA / TOTAL</b>	<b>6.573</b>	<b>1,0%</b>

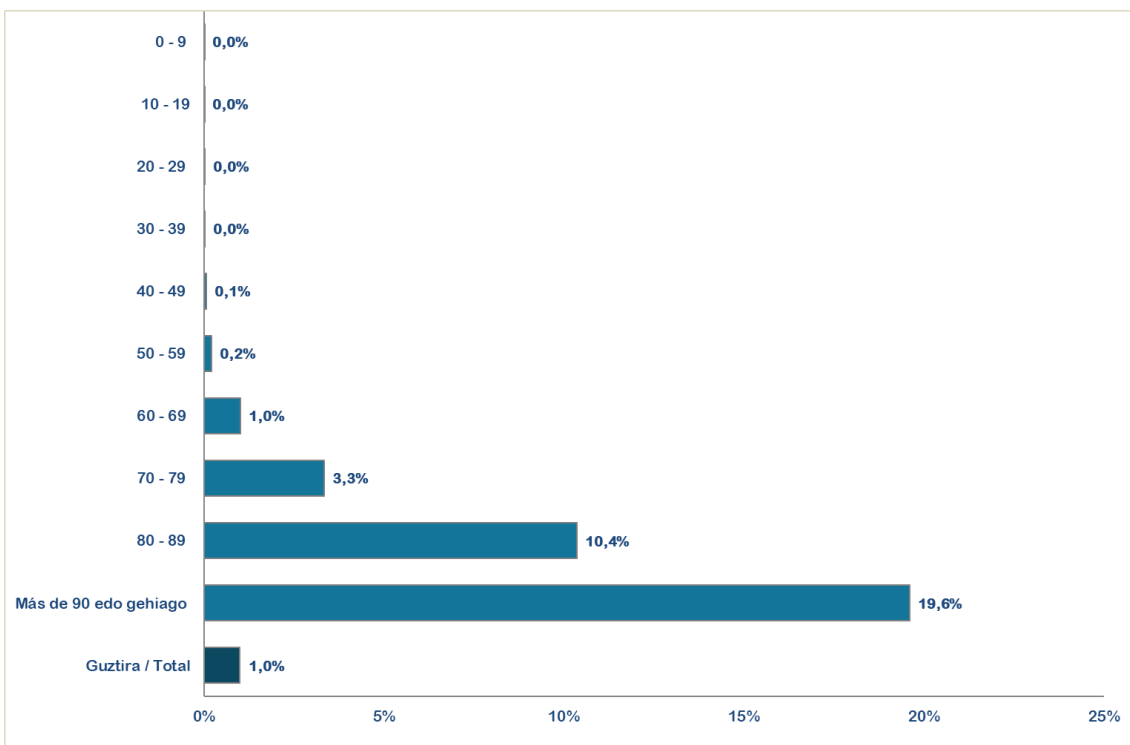

\* Apirilaren 8tik 12rarteko hildakoen datuak hartzen dira txosten honetan jai egunak direla eta. Debido a la festividad, en el informe se incluyen los datos de fallecidos del 8 al 12 de abril.

\*\*Test positibodunen azken bi hilabeteetako heriotzak hartzen dira kontutan. / Se incluyen los fallecimientos de personas con test positivas en los últimos dos meses.

### 14 eguneko 100.000 biztanleko intzidentzia metatua Euskadin (PCR eta antígeno testak) / Incidencia acumulada 14 días en Euskadi x 100.000 habitantes (tests PCR y de antígeno)

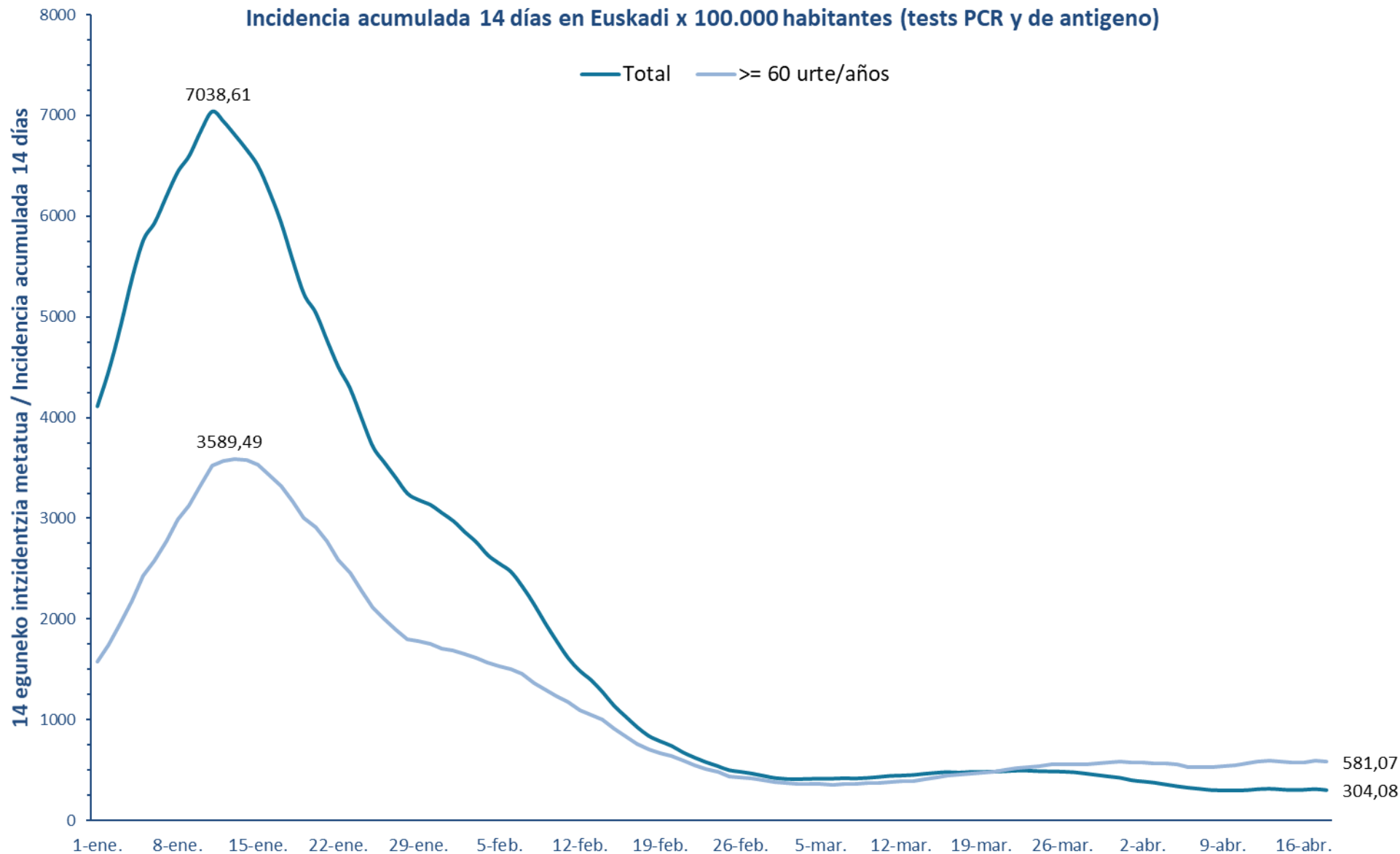

7 eguneko 100.000 biztanleko intzidentzia metatua Euskadin (PCR eta antigeno testak) /  
Incidencia acumulada 7 días en Euskadi x 100.000 habitantes (tests PCR y de antígeno)

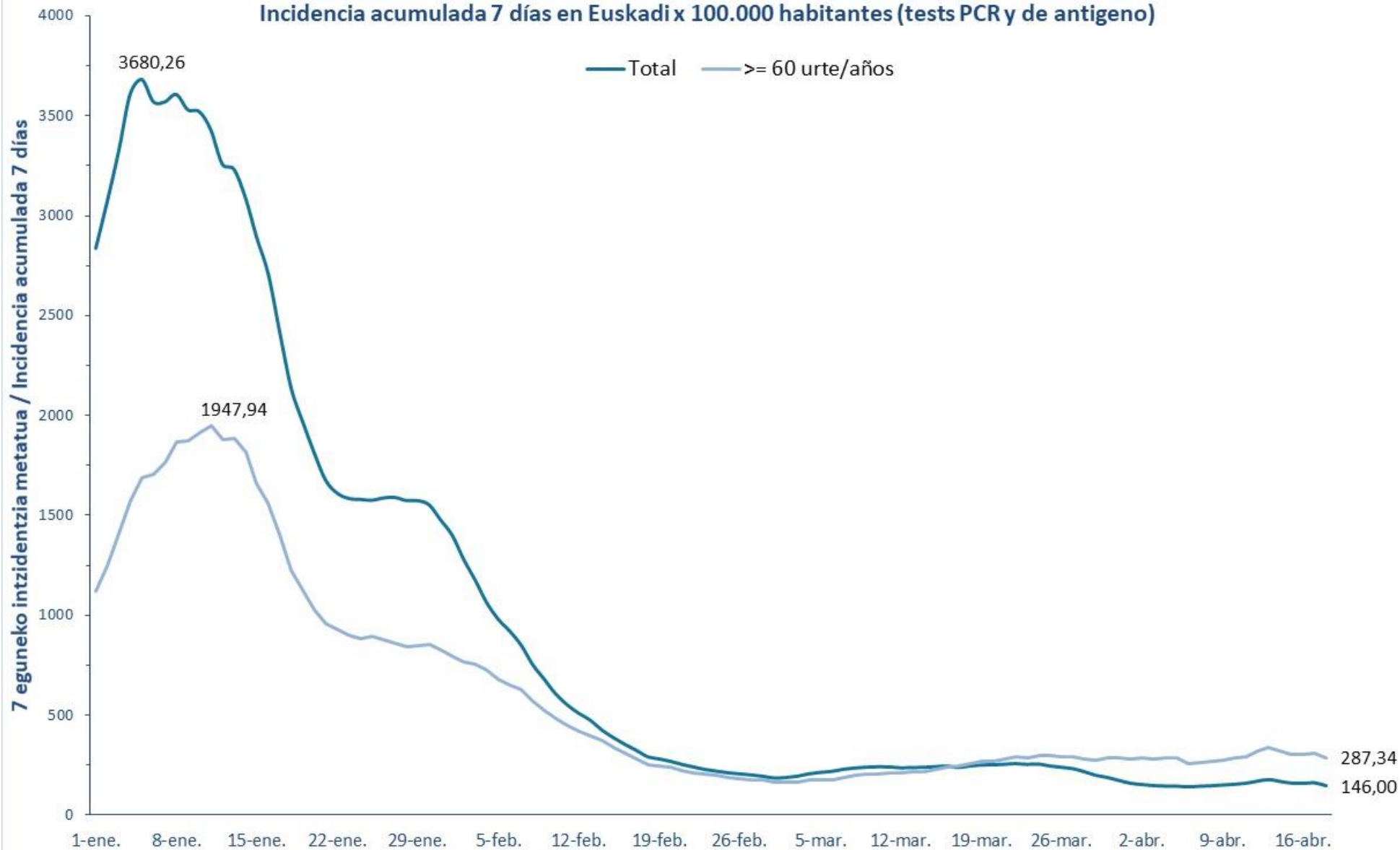

**14 eguneko 100.000 biztanleko intzidentzia metatua Lurralde Historiko bakoitzean (PCR eta antígeno testak) /**  
**Incidencia acumulada 14 días en cada Territorio Histórico x 100.000 habitantes (tests PCR y de antígeno)**

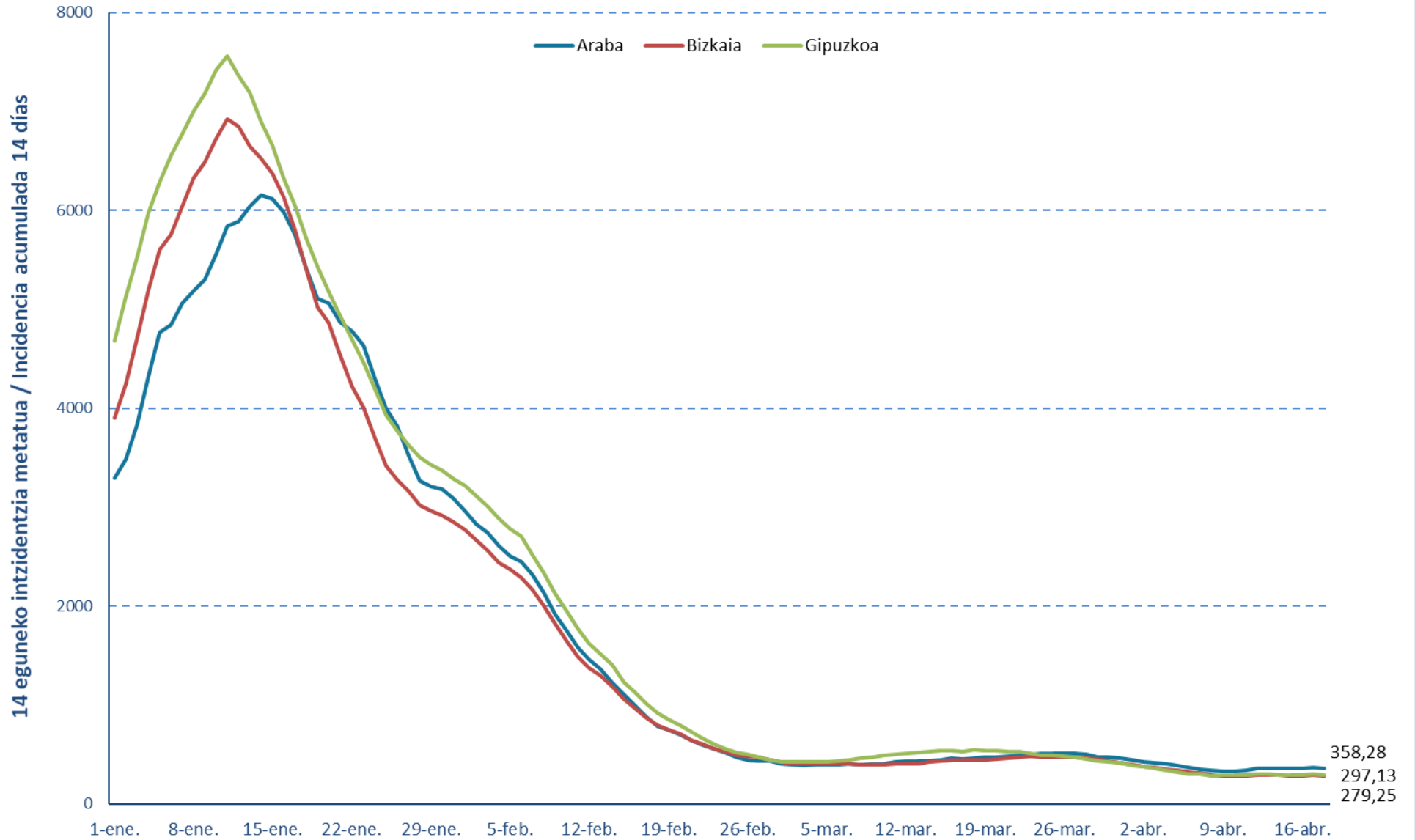

**7 eguneko intzidentzia metatua Lurralde Historiko bakoitzean (PCR testak) /**  
**Incidencia acumulada 7 días en cada Territorio Histórico x 100.000 habitantes (test PCRs)**

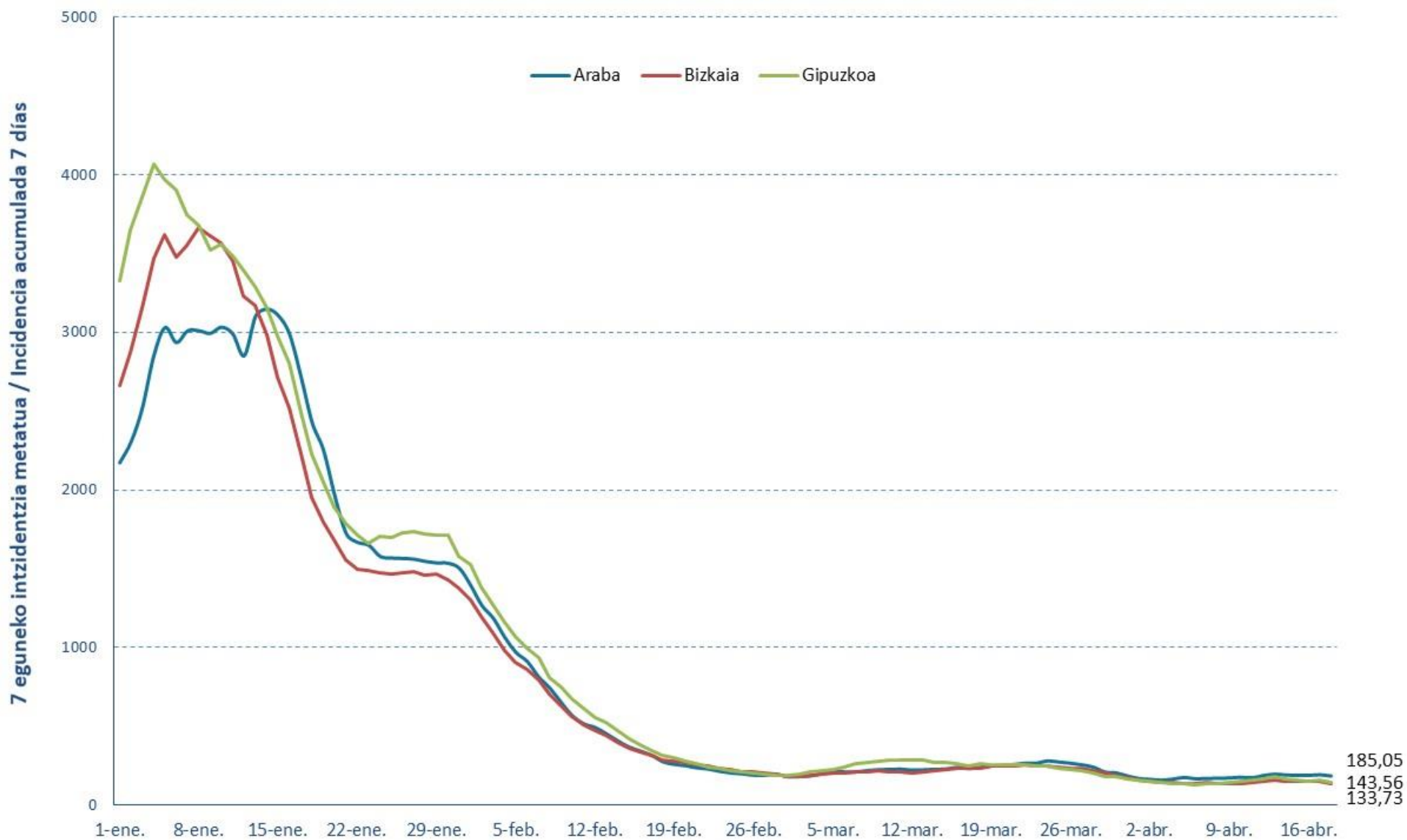

### Euskadiko 14 eguneko inzidentzia tasen arrazoiaren bilakaera/ Evolución de la razón de tasas de 14 días en Euskadi

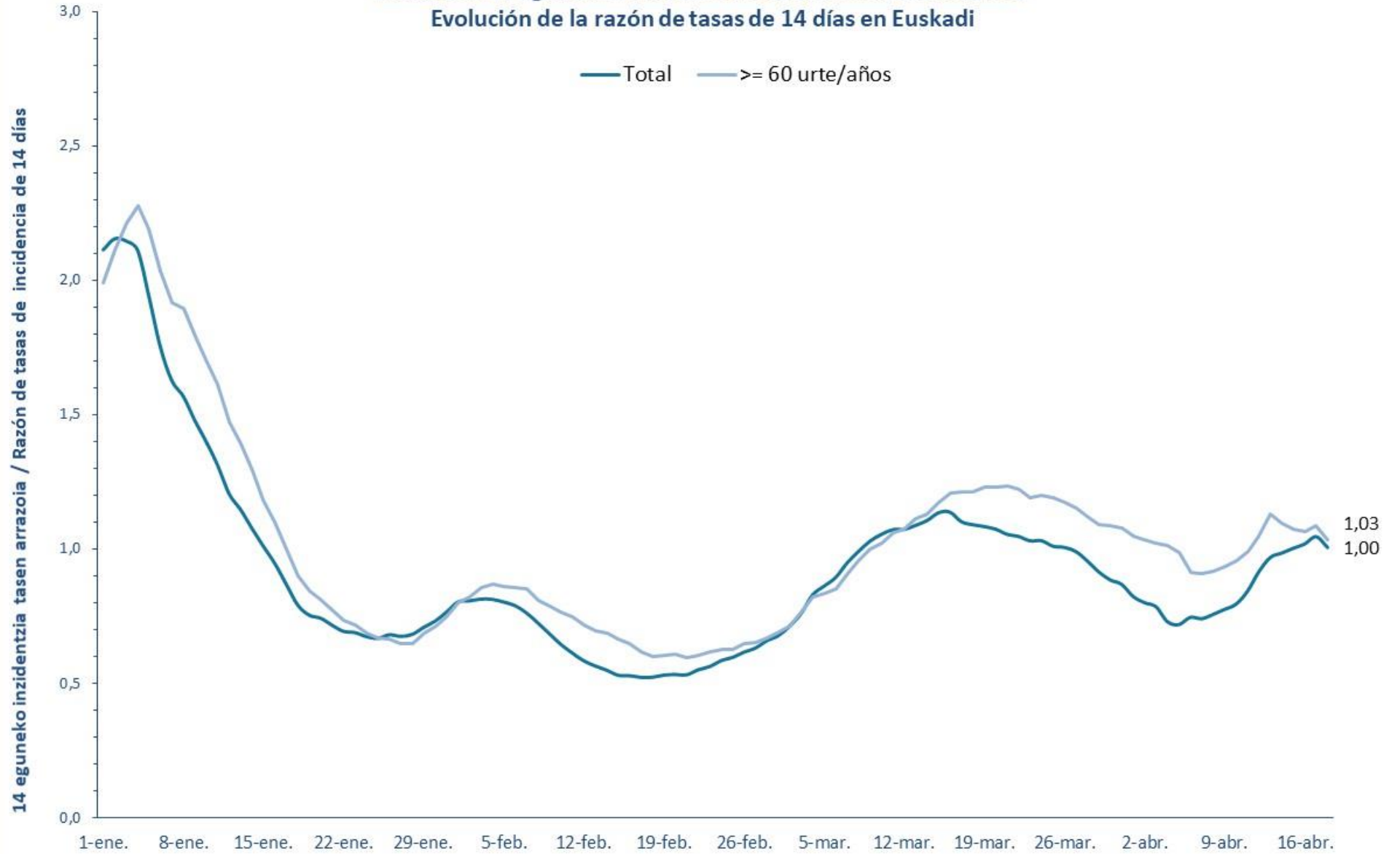





**PCR POSITIBO BERRIAK EUSKADIKO UDALERRIETAN /**  
**NUEVOS POSITIVOS PCR EN LOS MUNICIPIOS DE EUSKADI**

UDALERRIA / MUNICIPIO	11/04	12/04	13/04	14/04	15/04	16/04	17/04	18/04	Tasa	I(D)/I(D-7)
Agurain/Salvatierra	1	1	1	0	2	2	1	1	230,15	1,50
Alegría-Dulantzi	2	0	0	0	0	0	1	0	320,82	0,91
Amurrio	1	1	4	1	0	0	1	1	134,71	0,70
Añana	0	0	1	0	0	1	0	0	2857,14	1,67
Aramaio	0	0	0	0	0	0	0	1	66,89	1,00
Armiñón	0	0	0	0	0	0	0	0	0,00	-
Arraia-Maeztu	0	0	2	1	0	0	0	0	377,36	-
Arratzua-Ubarrundia	1	0	1	1	0	3	1	0	660,38	3,50
Artziniega	0	0	0	0	0	1	0	0	107,41	0,67
Asparrena	0	1	0	0	0	0	2	0	241,40	2,00
Ayala/Aiara	1	0	0	0	0	0	0	2	102,99	0,75
Baños de Ebro/Mañueta	0	0	0	0	0	0	0	0	0,00	-
Barrundia	2	0	0	1	0	0	0	0	323,28	1,50
Berantevilla	0	0	0	0	0	0	0	0	0,00	0,00
Bernedo	2	0	0	0	0	0	0	0	369,00	0,40
Campezo/Kanpezu	0	0	0	1	0	0	0	2	272,98	1,50
Elburgo/Burgelu	0	0	1	0	0	0	0	0	152,91	-
Elciego	0	0	0	0	0	0	0	0	389,48	0,57
Elvillar/Bilar	0	0	2	0	0	0	0	0	579,71	-
Erriberagoitia/Ribera Alta	0	0	0	0	0	0	0	0	113,90	1,00
Harana/Valle de Arana	0	0	0	0	0	0	0	0	0,00	-
Iruña Oka/Iruña de Oca	1	0	0	0	0	0	0	1	198,08	1,00
Iruraiz-Gauna	0	0	0	2	0	0	0	0	354,61	-
Kripan	0	0	0	0	0	0	0	0	0,00	-
Kuartango	0	0	0	4	0	0	0	0	1015,23	-
Labastida/Bastida	0	0	0	0	0	0	1	0	125,16	2,00
Lagrán	0	0	0	0	0	0	0	0	543,48	0,50
Laguardia	0	0	0	0	0	0	0	0	0,00	0,00
Lanciego/Lantziego	0	0	0	0	0	0	0	0	0,00	0,00
Lantarón	0	0	0	0	0	0	0	0	0,00	0,00
Lapuebla de Labarca	0	0	0	0	0	0	0	0	0,00	-
Laudio/Llodio	10	8	10	2	3	3	3	5	392,07	1,31
Legutio	0	0	0	0	0	0	0	1	101,11	1,00
Leza	0	0	0	0	0	0	0	0	921,66	1,00
Moreda de Álava/Moreda Araba	0	0	0	0	0	0	0	0	0,00	-
Navaridas	0	0	0	0	0	0	0	0	0,00	-
Okondo	0	0	0	0	0	0	0	0	84,96	1,00

Oyón-Oion	1	0	0	0	0	0	0	0	112,14	0,36
Peñacerrada-Urizaharra	0	0	0	0	0	0	0	0	0,00	0,00
Ribera Baja/Erribera Beitia	0	0	0	0	0	0	0	0	63,61	1,00
Samaniego	0	0	0	0	0	0	0	0	0,00	0,00
San Millán/Donemiliaga	0	0	2	0	0	1	0	0	409,84	-
Urkabustaiz	0	0	0	0	2	0	0	1	345,30	2,50
Valdegovía/Gaubea	0	1	1	0	1	0	0	0	267,38	3,00
Villabuena de Álava/Eskuernaga	0	0	0	0	0	0	0	0	0,00	-
Vitoria-Gasteiz	78	107	124	58	64	38	53	63	393,41	1,09
Yécora/Iekora	0	0	0	0	0	0	0	0	0,00	-
Zalduondo	0	0	0	0	0	0	0	0	0,00	-
Zambrana	0	0	0	0	0	0	0	0	228,31	1,00
Zigoitia	3	2	1	0	0	0	0	0	602,08	0,65
Zuia	1	3	2	0	0	0	0	2	469,08	0,25
<b>ARABA</b>	<b>104</b>	<b>124</b>	<b>152</b>	<b>71</b>	<b>72</b>	<b>49</b>	<b>63</b>	<b>80</b>	<b>358,28</b>	<b>1,06</b>

Abadiño	0	1	0	0	0	1	2	0	104,93	0,67
Abanto y Ciérvana-Abanto Zierbena	6	2	3	2	0	5	1	0	276,45	1,53
Ajangiz	0	0	1	0	0	0	0	0	214,59	1,00
Alonsotegi	0	0	0	1	0	0	0	1	169,72	0,36
Amorebieta-Etxano	4	4	2	1	0	2	5	2	130,04	0,86
Amoroto	0	0	0	0	0	0	0	0	0,00	0,00
Arakaldo	0	0	0	0	0	0	0	0	0,00	0,00
Arantzazu	0	0	0	0	0	0	0	0	239,81	1,00
Areatza	1	0	0	0	0	0	0	0	79,49	0,50
Arrankudiaga	1	0	0	0	0	0	0	1	296,74	1,00
Arratzu	0	0	0	0	0	0	0	0	0,00	0,00
Arrieta	0	0	0	0	0	0	0	0	0,00	-
Arrigorriaga	2	3	1	1	2	1	3	0	210,15	0,89
Artea	0	0	0	0	0	0	1	0	133,51	1,00
Artzentales	1	1	1	0	0	0	0	0	561,80	0,80
Atxondo	0	0	0	0	0	0	0	0	72,83	0,50
Aulesti	0	0	0	0	0	0	0	0	0,00	-
Bakio	0	0	4	0	0	0	0	0	431,50	1,50
Balmaseda	3	1	1	0	0	0	1	1	117,29	0,82
Barakaldo	46	34	25	13	11	2	9	7	322,09	0,79
Barrika	10	26	0	0	10	0	0	0	3270,44	3,06
Basauri	13	9	9	6	3	4	6	6	209,64	1,01
Bedia	1	0	0	0	0	0	0	0	93,02	1,00
Berango	5	0	0	3	2	0	0	0	202,05	0,68
Bermeo	4	2	5	3	1	0	1	2	219,73	0,71
Berriatua	0	1	1	0	0	0	0	0	160,77	-
Berriz	0	2	5	0	0	2	0	0	242,24	1,57

Bilbao	100	139	112	74	47	62	39	64	332,40	1,05
Busturia	1	0	1	0	0	0	0	0	242,42	0,50
Derio	0	2	1	0	1	2	2	0	213,43	1,07
Dima	0	1	0	0	0	0	0	0	67,75	0,33
Durango	2	4	8	3	0	0	1	4	146,80	1,02
Ea	0	0	0	0	2	0	0	0	237,25	2,00
Elantxobe	0	0	0	0	0	0	0	0	0,00	0,00
Elorrio	1	1	0	1	0	1	0	0	107,07	0,73
Erandio	6	6	11	4	2	2	0	1	228,69	1,12
Ereño	0	0	0	0	0	0	0	0	0,00	-
Ermua	3	6	5	2	4	0	3	2	297,36	1,24
Errigoiti	0	0	0	0	0	0	0	0	0,00	0,00
Etxebarri	0	3	0	0	0	3	3	0	164,72	0,90
Etxebarria	2	0	0	0	0	0	0	0	423,73	1,00
Forua	1	1	0	0	0	0	0	0	326,09	1,00
Fruiz	0	0	0	0	0	0	0	0	0,00	-
Galdakao	3	12	8	4	4	3	1	4	197,08	1,12
Galdames	0	1	0	0	0	0	0	0	119,05	0,50
Gamiz-Fika	1	0	1	0	0	0	0	0	145,14	2,00
Garai	0	1	0	0	0	1	0	0	626,96	-
Gatika	0	0	0	0	0	2	0	0	179,86	1,00
Gautegiz Arteaga	0	0	0	0	0	1	0	0	229,36	0,67
Gernika-Lumo	4	7	2	1	4	4	0	3	273,39	0,66
Getxo	31	25	24	10	13	17	13	13	326,26	1,10
Gizaburuaga	0	0	0	0	0	0	0	0	0,00	-
Gordexola	0	1	0	1	0	0	0	0	174,93	0,75
Gorliz	0	0	1	0	1	0	0	1	82,52	0,83
Güeñes	1	3	5	2	1	3	1	2	347,85	1,53
Ibarrangelu	0	0	0	0	1	0	1	0	292,83	2,00
Igorre	1	3	1	0	1	0	1	1	402,46	1,70
Ispaster	0	0	1	0	1	0	0	0	1585,20	0,71
Iurreta	1	0	1	0	1	1	0	1	164,88	2,00
Izurtza	0	0	0	0	0	0	0	0	0,00	-
Karrantza Harana/Valle de Carranza	0	0	0	0	0	0	1	1	143,68	2,00
Kortezubi	0	0	0	0	0	0	0	0	449,44	0,67
Lanestosa	0	0	0	0	0	0	0	0	352,11	1,00
Larrabetzu	0	1	0	0	0	0	0	0	95,15	0,40
Laukiz	1	0	1	0	1	0	0	0	240,19	1,50
Leioa	6	4	6	3	4	4	6	2	184,72	0,87
Lekeitio	0	1	1	3	3	4	0	1	276,13	1,25
Lemoa	0	0	0	1	1	0	0	0	141,60	0,83
Lemoiz	0	0	1	0	0	1	0	0	151,52	2,00
Lezama	0	0	0	0	1	0	0	0	124,79	1,00

Loiu	1	0	0	0	0	0	1	1	221,34	1,00
Mallabia	0	0	0	0	0	0	0	0	84,75	0,50
Mañaria	0	0	0	0	0	0	0	0	0,00	0,00
Markina-Xemein	1	1	3	0	0	0	0	0	317,97	1,07
Maruri-Jatabe	0	0	0	0	0	1	0	0	104,06	-
Mendata	0	0	0	0	0	0	0	1	495,05	2,00
Mendexa	0	0	0	0	0	0	0	0	0,00	0,00
Meñaka	0	0	0	0	0	0	0	0	0,00	0,00
Morga	0	0	0	0	0	0	0	0	0,00	-
Mundaka	0	0	0	0	0	0	0	0	106,50	0,33
Mungia	7	1	2	2	3	2	2	4	173,17	0,86
Munitibar-Arbatzegi Gerrickaitz	0	0	0	0	0	0	0	0	205,76	0,25
Murueta	0	0	0	0	0	0	0	0	0,00	-
Muskiz	6	1	4	0	0	3	0	1	411,58	0,70
Muxika	2	0	0	0	0	0	0	0	135,96	0,25
Nabarniz	0	0	0	0	0	0	0	0	0,00	-
Ondarroa	6	3	2	0	4	0	1	2	366,82	0,89
Orozko	0	0	0	0	4	1	1	0	292,72	1,33
Ortuella	6	4	11	1	0	1	0	0	384,66	1,23
Otxandio	0	0	0	0	0	0	0	0	0,00	0,00
Plentzia	0	3	5	2	1	1	0	0	442,18	1,33
Portugalete	22	14	25	9	4	13	1	13	369,99	0,95
Santurtzi	18	19	20	17	2	9	3	4	392,02	0,88
Sestao	7	20	5	5	5	2	6	3	338,34	0,86
Sondika	1	0	0	1	1	0	1	1	177,15	1,33
Sopela	9	9	13	1	3	4	3	1	482,18	1,16
Sopuerta	0	1	0	0	0	0	0	0	228,31	1,00
Sukarrieta	0	0	0	0	0	0	0	0	0,00	-
Trucios-Turtzioz	0	0	0	0	0	0	1	0	194,93	-
Ubide	0	0	0	0	0	0	0	0	0,00	-
Ugao-Miraballes	0	0	1	0	0	1	0	1	97,70	1,33
Urduliz	0	2	2	2	1	0	0	0	201,82	2,00
Urduña/Orduña	0	0	0	0	0	1	0	0	143,61	0,46
Valle de Trápaga-Trapagaran	6	7	8	2	0	4	0	1	340,14	1,29
Zaldibar	0	0	1	0	0	0	0	0	65,96	2,00
Zalla	2	2	1	1	0	2	0	0	131,75	0,61
Zamudio	1	0	0	1	0	0	0	0	93,08	0,60
Zaratamo	1	0	0	0	0	0	0	0	121,65	0,50
Zeanuri	0	0	0	0	0	0	0	0	0,00	0,00
Zeberio	0	1	0	0	1	0	0	0	185,53	2,00
Zierbena	0	0	0	0	0	1	0	0	65,92	0,33
Ziortza-Bolibar	0	0	0	0	0	0	0	0	0,00	-
<b>BIZKAIA</b>	<b>358</b>	<b>396</b>	<b>352</b>	<b>183</b>	<b>151</b>	<b>174</b>	<b>121</b>	<b>153</b>	<b>287,99</b>	<b>0,98</b>

Abaltzisketa	0	0	0	0	0	0	0	0	0,00	0,00
Aduna	0	0	0	0	0	0	0	0	0,00	-
Aia	0	1	0	0	0	1	1	0	147,57	3,00
Aizarnazabal	0	0	0	0	0	0	0	0	0,00	-
Alegia	0	0	0	0	0	1	0	0	55,07	-
Albiztur	0	0	0	0	0	0	0	0	0,00	0,00
Alkiza	0	0	0	0	0	0	0	0	0,00	-
Altzaga	0	0	0	0	0	0	0	0	0,00	-
Altzo	0	0	0	0	0	1	0	0	252,53	-
Amezketza	0	0	0	0	0	0	0	0	0,00	0,00
Andoain	4	3	8	1	0	0	2	2	208,53	0,97
Anoeta	0	1	0	0	1	0	0	0	236,74	1,67
Antzuola	2	2	1	0	1	0	0	0	326,19	1,17
Arama	0	1	0	0	0	1	0	0	1463,41	3,00
Aretxabaleta	1	4	8	5	2	0	2	1	421,47	2,00
Arrasate/Mondragón	4	8	12	6	5	5	0	3	289,94	1,50
Asteasu	0	0	0	1	1	0	0	0	263,50	1,33
Astigarraga	5	2	0	3	0	0	1	1	269,27	1,19
Ataun	0	0	0	0	0	0	0	1	58,58	0,50
Azkoitia	1	2	2	1	2	0	4	0	142,12	1,21
Azpeitia	3	8	4	1	2	1	3	5	273,99	1,27
Baliarrain	0	0	0	0	0	0	0	0	0,00	-
Beasain	4	5	6	0	1	1	2	2	245,58	0,67
Beizama	0	0	0	0	0	0	0	0	0,00	-
Belauntza	0	0	0	0	0	0	0	0	0,00	-
Berastegi	0	1	0	0	0	0	0	0	279,59	1,50
Bergara	6	10	11	1	2	4	1	6	466,09	1,19
Berrobi	0	0	0	0	0	0	0	0	0,00	-
Bidania-Goiatz	0	0	0	0	0	0	0	0	0,00	0,00
Deba	0	2	0	0	0	0	3	0	165,53	1,50
Donostia / San Sebastián	52	79	65	28	27	29	34	32	360,81	1,01
Eibar	7	11	14	1	9	3	10	0	297,85	1,42
Elduain	0	0	0	0	0	0	0	0	0,00	-
Elgeta	1	0	0	0	0	0	1	0	446,03	0,71
Elgoibar	0	3	1	0	0	3	4	1	122,98	2,80
Errenteria	7	13	11	3	5	3	6	5	256,57	0,82
Errezil	0	0	0	0	0	0	0	0	0,00	0,00
Eskoriatza	0	0	0	0	0	0	0	1	72,62	0,38
Ezkio-Itsaso	0	0	0	2	0	0	2	0	940,44	1,50
Gabiria	0	0	0	0	0	0	0	0	0,00	-
Gaintza	0	0	0	0	0	0	0	0	0,00	-
Gaztelu	0	0	0	0	0	0	0	0	0,00	0,00
Getaria	3	0	0	0	0	0	0	0	176,12	0,71

Hernani	3	4	2	3	3	0	2	1	179,72	0,70
Hernalde	0	0	0	0	0	0	0	0	0,00	-
Hondarribia	4	8	7	2	5	3	4	5	335,02	0,95
Ibarra	2	3	2	0	1	1	2	1	311,08	1,44
Idiazabal	2	1	1	0	2	0	2	1	470,89	1,22
Ikaztegieta	0	0	0	0	0	0	0	0	210,08	0,20
Irun	20	14	14	9	12	8	6	9	297,41	0,93
Irura	0	0	1	0	0	0	0	0	54,44	0,50
Itsasondo	1	0	2	0	0	0	0	0	592,59	0,80
Larraul	0	0	0	0	0	0	0	0	0,00	-
Lasarte-Oria	4	9	7	6	1	2	2	4	352,44	1,13
Lazkao	2	2	1	0	3	2	3	0	292,60	1,06
Leaburu	0	0	0	0	0	0	0	0	0,00	-
Legazpi	12	11	25	1	3	4	5	5	1223,61	1,62
Legorreta	1	0	0	0	0	2	0	0	202,02	1,50
Leintz Gatzaga	0	0	0	0	0	0	0	0	0,00	-
Lezo	4	1	2	0	0	0	0	0	180,71	1,10
Lizartza	0	1	0	1	0	0	0	0	925,93	1,50
Mendaro	0	0	0	0	0	0	1	0	249,75	0,56
Mutiloa	0	0	0	0	0	0	0	0	416,67	1,00
Mutriku	0	2	0	0	1	1	1	0	150,55	1,33
Oiartzun	3	7	1	2	0	0	0	1	359,33	1,16
Olaberria	0	0	0	0	0	0	0	0	0,00	-
Oñati	3	4	6	0	1	0	3	4	237,53	1,29
Ordizia	1	5	4	0	1	3	1	3	278,41	1,08
Orendain	0	0	0	0	0	0	0	0	0,00	-
Orexa	0	0	0	0	0	0	0	0	0,00	-
Orio	0	1	0	2	0	1	0	1	180,12	0,50
Ormaiztegi	0	0	0	0	1	0	0	0	159,74	1,00
Pasaia	6	7	6	3	0	2	1	0	300,99	1,25
Segura	1	0	0	0	0	0	0	0	271,00	0,44
Soraluze-Placencia de las Armas	2	1	1	2	2	1	0	1	521,10	0,61
Tolosa	6	2	3	0	0	0	1	0	182,85	0,61
Urnieta	0	1	1	0	2	1	1	0	145,82	0,75
Urretxu	1	1	1	1	0	1	2	4	263,35	1,20
Usurbil	6	1	2	1	1	0	0	1	292,87	0,69
Villabona	0	3	2	0	1	3	1	0	191,14	1,83
Zaldibia	0	0	0	0	0	0	1	0	122,25	2,00
Zarautz	3	5	3	0	5	3	16	2	258,14	0,94
Zegama	0	0	0	0	0	0	0	0	128,53	1,00
Zerain	0	0	0	0	0	0	0	0	0,00	0,00
Zestoa	0	0	1	1	0	0	0	1	132,24	0,71
Zizurkil	0	2	0	0	1	0	1	0	205,06	1,00

Zumaia	3	3	1	0	1	1	2	0	230,39	0,96
Zumarraga	4	4	1	2	1	2	3	3	280,49	1,50
<b>GIPUZKOA</b>	194	259	240	89	106	94	137	107	297,13	1,02
<b>OTROS</b>	3	4	4	4	4	2	5	6		

\*14 eguneko tasa 100.000 biztanleko. Tasak kalkulatzeko EUSTATen Biztanleen Udal-Erroldaren Estatistikan 2021eko urtarrilaren 1erako argitaratutako biztanleria hartzen da. / Tasa de 14 días por 100.000 habitantes. Las tasas se calculan con respecto a la población publicada por EUSTAT en la Estadística Municipal de Habitantes para el 1 de enero del 2021. [https://eu.eustat.eus/bankupx/pxweb/eu/DB/-/PX\\_010154\\_cepv1\\_ep10b.px](https://eu.eustat.eus/bankupx/pxweb/eu/DB/-/PX_010154_cepv1_ep10b.px)

\*\* Inzidentzia tasen arazoiak **-I(D)/I(D-7)-** gaurko 14 eguneko inzidentzia metatuaren tasa duela astebeteko 14 eguneko inzidentzia metatuaren tasarekin konparatzen du. Tasen arazoiaren balioa 1en azpitik dagoenean inzidentzia tasak behera egin duela esan nahi du. Duela astebeteko inzidentzia tasa zero den kasuetan “-“ agertzen da. / La razón de tasas de incidencia **-I(D)/I(D-7)-** compara la tasa de incidencia acumulada en 14 días a fecha de hoy, con la tasa de incidencia acumulada en 14 días de hace una semana. En caso de que el valor de la ratio sea un valor por debajo de 1, significa que la incidencia ha disminuido. Cuando la tasa de incidencia de hace una semana es cero se indica con “-“.

+ Semaforoa 14 eguneko inzidentzia tasaren arabera: berdez < 60, horiz 60-99,99 bitartean, laranja 100-149,99 bitartean eta gorri >=150. / Semaforo según la tasa de incidencia acumulada en 14 días en verde <60, en amarillo entre 60-99,99, en naranja entre 100-149,99 y en rojo >= 150.

**PCR POSITIBO BERRIAK EUSKADIKO OSASUN EREMUETAN /  
NUEVOS POSITIVOS PCR EN LAS ZONAS DE SALUD DE EUSKADI**

Alfabetoz ordenatuta./ Ordenado alfabéticamente.

OSASUN-EREMUAK/ZONAS DE SALUD	11/04	12/04	13/04	14/04	15/04	16/04	17/04	18/04	Tasa*+	I(D)/I(D-7)**
Abetxuko	2	0	2	0	0	0	0	0	341,12	0,81
Aranbizkarra I	5	9	8	5	6	3	5	3	463,42	1,19
Aranbizkarra II	8	9	12	6	2	0	5	5	494,41	1,45
Casco Viejo (Vitoria)	2	5	3	2	3	5	3	6	239,49	0,94
Gazalbide Txagorritxu	5	7	11	3	2	3	7	7	430,01	1,20
La Habana	3	3	8	1	5	0	3	3	365,11	1,33
Lakua - Arriaga	4	4	6	7	2	2	4	0	395,33	0,98
Lakuabizkarra	10	17	11	4	6	5	3	3	367,73	1,23
Llanada Alavesa	5	2	4	2	2	3	4	1	263,50	1,45
Montaña alavesa	2	0	2	2	0	0	0	2	403,95	0,90
Norte-Villarreal	1	0	1	1	0	2	1	1	185,92	0,62
Norte-Zuya	4	3	4	4	2	0	0	3	523,09	0,50
Olaguibel	10	19	15	3	4	4	10	9	368,68	1,19
Olarizu	5	8	7	0	8	2	3	7	357,34	1,16
Salburua	2	5	4	4	3	1	0	3	233,03	1,15
San Martín	6	5	13	16	10	10	8	8	412,98	0,86
Sansomendi	3	3	3	2	1	0	0	1	246,78	0,96
Valles Alaveses I	1	1	2	0	1	1	0	1	317,93	1,07
Valles Alaveses II	0	0	0	0	0	0	0	0	165,29	0,67
Zabalgana	3	6	11	2	7	2	0	5	256,59	1,03
Zaramaga	10	8	8	2	5	3	3	3	429,24	1,27
<b>OSI ARABA</b>	91	114	135	66	69	46	59	71	355,15	1,06
Rioja	1	0	2	0	0	0	1	0	118,59	0,52
<b>OSI ARABAKO ERRIOXA</b>	1	0	2	0	0	0	1	0	118,59	0,52
Desierto / Urban	9	3	2	1	1	0	0	0	308,48	0,83
La Paz	4	13	3	3	4	1	1	0	226,51	0,72
Lutxana	1	1	2	1	0	0	1	1	282,45	1,24
Rontegi	7	1	2	3	0	0	0	0	228,91	0,79
San Vicente	12	7	7	1	2	1	2	3	445,27	0,75
Sestao Kueto	1	8	4	1	1	1	3	1	273,79	1,17
Sestao Markonzaga	6	12	1	4	4	1	3	2	357,79	0,77
Zaballa C.S.	4	3	4	1	1	0	1	0	321,67	0,63
Zuazo	9	6	5	3	3	0	4	3	333,82	0,95
<b>OSI BARAKALDO SESTAO</b>	53	54	30	18	16	4	15	10	315,96	0,80
Abadiño-Elorrio-Berriz	1	5	8	1	0	5	2	0	136,65	1,06
Aiala	2	1	4	1	0	2	1	2	119,74	0,58
Amorebieta	3	4	2	1	0	2	5	2	120,93	0,86
Arratia	4	4	1	1	2	0	2	1	203,74	1,08
Arrigorriaga	3	2	2	1	2	2	3	2	151,75	1,09



Basauri-Ariz	5	5	6	4	2	5	3	3	195,47	1,02
Basauri-Kareaga	8	4	3	2	1	0	2	3	222,16	1,00
Bermeo	4	2	5	2	1	0	1	2	198,88	0,67
Durango	3	4	7	3	1	1	1	5	140,14	1,04
Etxebarri	0	3	0	0	0	3	3	0	167,30	0,90
Galdakao	3	12	8	4	4	2	1	4	183,91	1,05
Gernika	5	7	3	1	3	4	0	3	255,07	0,65
Gernikaldea	3	1	1	0	2	1	1	0	210,47	0,47
Lekeitio	0	1	2	3	6	4	0	1	339,76	0,94
Llodio	10	8	10	2	5	3	4	5	333,02	1,24
Markina - Xemein	3	1	3	0	0	0	0	0	293,26	1,06
Ondarroa	6	4	3	0	4	0	1	2	345,41	0,94
<b>OSI BARRUALDE-GALDAKAO</b>	63	68	68	26	33	34	30	35	198,29	0,91
Basurto	5	9	5	6	2	4	2	5	292,01	1,38
Begoña	5	8	6	6	3	3	3	3	428,72	1,30
Bolueta	1	2	3	4	3	2	1	3	329,46	1,39
Bombero Etxaniz	8	18	10	7	8	11	4	3	373,57	1,04
Casco Viejo (Bilbao)	3	2	3	0	0	4	1	3	205,31	0,96
Deusto	10	13	13	5	2	12	3	7	383,13	0,97
Gazteleku	4	10	7	6	1	3	6	5	324,57	1,11
Indautxu	1	5	7	2	4	4	3	3	276,00	1,02
Javier Sáenz de Buruaga	6	3	7	1	3	3	0	7	344,14	0,91
Karmelo	3	3	3	1	1	1	0	4	391,69	0,81
La Peña	7	4	1	3	1	1	0	0	314,13	0,84
Mina del Morro	3	2	6	6	0	0	0	1	286,87	0,94
Miribilla-La Merced	3	8	6	5	3	3	0	4	281,27	1,49
Otxarkoaga	4	6	5	1	3	2	2	1	282,41	1,10
Rekalde	6	12	6	10	0	1	2	1	234,49	0,90
San Adrián	2	1	3	0	1	0	0	0	208,21	0,81
San Ignacio	13	9	6	5	4	2	5	7	348,23	1,12
Santutxu-Solokoetxe	5	5	2	0	1	1	1	2	214,91	0,88
Txurdinaga	3	8	6	3	3	2	3	1	430,06	1,00
Zorroza	5	5	4	3	1	0	0	1	267,20	0,81
Zurbaran	3	7	2	2	4	2	2	2	489,38	1,42
<b>OSI BILBAO-BASURTO</b>	100	140	111	76	48	61	38	63	319,10	1,04
Abanto-Muskiz	12	2	7	1	0	7	1	1	299,98	0,88
Balmaseda	4	2	2	0	0	0	3	2	161,67	1,00
Buenavista	8	6	13	4	2	3	1	8	434,02	1,33
Güeñes	1	4	5	3	1	3	1	2	316,73	1,37
Ortuella	6	4	11	1	0	2	0	0	401,27	1,17
Portugaleta - Centro	5	7	11	5	0	6	0	3	343,68	1,05
Portugaleta-Repelega	10	4	4	2	2	5	0	2	343,26	0,78
Santurtzi-Centro-Mamariga	10	5	6	8	0	3	0	2	427,26	0,81
Santurtzi Kabiezés	6	12	10	8	2	6	3	2	353,73	0,87

Trapagaran	6	7	8	2	0	4	0	1	327,10	1,34
Zalla	2	4	1	1	0	2	0	0	153,32	0,69
<b>OSI EZKERRALDEA ENKARTERRI CRUCES</b>	70	57	78	35	7	41	9	23	330,88	0,95
Alango	8	5	6	2	3	6	1	1	289,71	1,02
Algorta	12	9	10	4	6	6	2	9	304,60	1,04
Astrabudua	2	4	3	3	1	0	0	0	200,38	1,24
Erandio	4	2	8	1	1	2	0	1	241,19	1,10
Gorliz - Plentzia	8	30	7	2	12	2	0	1	647,54	2,14
Las Arenas	14	11	11	4	3	6	12	4	308,81	1,17
Leioa	5	3	3	2	4	3	4	1	172,00	0,86
Mungia	8	1	8	2	4	5	2	4	185,12	1,00
Sopela	14	10	15	6	6	4	3	1	337,00	1,07
Txorierri	3	2	1	2	3	2	4	2	179,68	1,00
<b>OSI URIBE</b>	78	77	72	28	43	36	28	24	277,27	1,13
Arrasate	4	9	12	6	5	5	0	4	262,69	1,47
Bergara	9	12	12	1	3	4	2	6	452,94	1,15
Oñati	3	4	6	0	1	0	3	4	229,10	1,23
Valle de Leniz	1	3	7	5	2	0	2	2	253,50	1,45
<b>OSI ALTO DEBA</b>	17	28	37	12	11	9	7	16	306,98	1,29
Dumboa	4	8	5	2	3	3	2	7	235,20	0,89
Hondarribia	5	8	7	2	4	3	4	5	318,76	0,92
Irun - Centro	15	7	9	7	9	5	4	4	295,44	0,97
<b>OSI BIDASOA</b>	24	23	21	11	16	11	10	16	279,20	0,93
Deba	0	4	0	0	1	1	5	0	158,42	1,55
Eibar	5	7	9	1	8	2	5	0	256,49	1,52
Elgoibar	2	4	2	2	2	4	5	2	214,49	0,83
Ermua	3	6	5	2	4	0	3	2	284,22	1,20
Torrekua	2	4	5	0	1	1	5	0	326,53	1,28
<b>OSI DEBABARRENA</b>	12	25	21	5	16	8	23	4	247,85	1,19
Aiete	2	6	5	2	2	0	3	1	336,92	0,91
Alza-Roteta	0	5	1	1	1	3	3	6	229,65	0,76
Amara Berri	11	10	14	9	4	5	5	5	409,19	1,02
Amara Centro	4	10	2	4	3	2	1	1	389,28	1,04
Beraun - Errenteria	4	4	4	2	2	0	0	2	262,95	0,69
Bidebieta	4	0	0	1	0	0	0	1	208,13	0,60
Egia	3	6	5	2	1	3	3	0	270,53	1,05
Gros	9	15	11	4	4	4	5	7	351,21	1,03
Hernani - Urnieta - Astigarraga	8	7	3	6	5	1	4	2	187,42	0,82
Intxaurrondo	5	1	2	1	3	4	1	2	271,64	0,91
Iztietia - Errenteria	3	9	8	1	3	3	6	3	241,34	0,98
Lasarte - Usurbil	10	10	9	7	2	2	2	5	323,42	1,00
Lezo-San Juan	5	3	2	0	0	0	0	0	163,97	0,93
Loiola	2	1	1	0	0	1	0	3	272,55	0,80

Oiartzun	3	7	1	2	0	0	0	1	360,46	1,15
Ondarreta	7	15	16	4	7	3	5	4	334,86	1,19
Parte Vieja	4	9	9	1	2	4	6	2	476,88	1,35
Pasai Antxo	3	0	0	1	0	1	0	0	89,13	0,75
Pasajes San Pedro	4	5	6	2	0	1	1	0	414,20	1,22
Zarautz – Orio - Aia	3	7	3	2	5	5	17	3	231,52	0,87
Zumaia - Zestoa - Getaria	6	3	2	0	1	1	2	1	170,46	0,83
<b>OSI DONOSTIALDEA</b>	100	133	104	52	45	43	64	49	291,11	0,97
Azkoitia	1	2	2	1	2	0	4	0	150,05	1,20
Azpeitia	3	8	4	1	2	1	3	5	245,58	1,21
Beasain	7	6	7	0	4	1	4	3	238,31	0,71
Lazkao	2	3	1	0	3	2	3	1	221,63	1,12
Legazpi	12	11	25	1	3	4	5	5	1165,31	1,62
Ordizia	2	6	6	0	1	4	2	3	261,65	1,09
Zumarraga	5	5	2	5	1	3	7	7	279,83	1,37
<b>OSI GOIERRI-ALTO UROLA</b>	32	41	47	8	16	15	28	24	318,54	1,17
Alegia	1	0	0	0	0	4	0	0	89,35	0,38
Andoain	4	3	8	1	0	0	2	2	208,06	0,94
Ibarra	2	5	2	1	1	1	2	1	280,58	1,22
Tolosa	6	2	3	0	0	0	1	0	172,92	0,65
Villabona	0	6	3	1	4	3	2	0	169,08	1,35
<b>OSI TOLOSALDEA</b>	13	16	16	3	5	8	7	3	184,34	0,86
<b>Otros</b>	5	7	6	7	8	3	7	8		

\*14 eguneko tasa 100.000 biztanleko/ Tasa de 14 días por 100.000 habitantes.

\*\* Inzidentzia tasen arrazoiak **-I(D)/I(D-7)-** gaurko 14 eguneko inzidentzia metatuaren tasa duela astebeteko 14 eguneko inzidentzia metatuaren tasarekin konparatzen du. Tasen arrazoiaren balioa 1en azpitik dagoenean inzidentzia tasak behera egin duela esan nahi du. Duela astebeteko inzidentzia tasa zero den kasuetan “-“ agertzen da. / La razón de tasas de incidencia **-I(D)/I(D-7)-** compara la tasa de incidencia acumulada en 14 días a fecha de hoy, con la incidencia acumulada en 14 días de hace una semana. En caso de que el valor de la ratio sea un valor por debajo de 1, significa que la incidencia ha disminuido. Cuando la tasa de incidencia de hace una semana es cero se indica con “-“.

+ Semaforoa 14 eguneko inzidentzia tasaren arabera: berdez < 60, horiz 60-99,99 bitartean, laranja 100-149,99 bitartean eta gorri >=150. / Semaforo según la tasa de incidencia acumulada en 14 días: en verde <60, en amarillo entre 60-99,99, en naranja entre 100-149,99 y en rojo >= 150.