

KORONABIRUSAREN EGOERA EPIDEMIOLOGIKOA EUSKADIN (COVID-19) -- 2022EKO UZTAILAREN 11tik 17ra arte EGIAZTATUTAKO TESTEN EMAITZAK--

SITUACIÓN EPIDEMIOLÓGICA DEL CORONAVIRUS (COVID-19) EN EUSKADI -- RESULTADOS DE TESTS VALIDADOS DEL 11 AL 17 DE JULIO DE 2022--

Osasun Sailburuordetza / Viceconsejería de Salud
COVID Informazio Zerbitzua / Servicio de Información COVID



ADIERAZLE NAGUSIAK –2022/07/18 INDICADORES PRINCIPALES

Populazio orokorra – Población general

Asteko positibo kopurua / Número de positivos semanal 6.828	7 eguneko Inzidentzia metatuaren tasa / Tasa de incidencia acumulada en 7 días 311,33	7 eguneko tasen arrazoia / Razón de tasas en 7 días 0,72
14 eguneko Inzidentzia metatuaren tasa / Tasa de incidencia acumulada en 14 días 745,90	14 eguneko tasen arrazoia/ Razón de tasas en 14 días 0,94	

60 urtez gorakoen populazioa – Población de 60 o más años

Asteko positibo kopurua / Número de positivos semanal 4.431	7 eguneko inzidentzia metatuaren tasa / Tasa de incidencia acumulada en 7 días 643,04	7 eguneko tasen arrazoia / Razón de tasas en 7 días 0,70
14 eguneko inzidentzia metatuaren tasa / Tasa de incidencia acumulada en 14 días 1.561,24	14 eguneko tasen arrazoia/ Razón de tasas en 14 días 0,94	

IMPACTO EN EL SISTEMA SANITARIO

Ospitaleratu kopurua / Número de personas ingresadas en planta 666	ZIUn ospitaleratu kopurua/ Número de personas ingresadas en UCI 34
---	---

FALLECIMIENTOS

Covid-aren ondorioz hildakoak / Personas fallecidas a causa del Covid 37	Pandemian hildakoak guztira / Total de fallecidos en pandemia 7.351 (+86)
---	--

OPEN DATA:

Informe honetan argitaratzen diren datu guztiak hurrengo webgunean dituzue eskuragarri. / Todos los datos publicados en este informe están disponibles en la siguiente página web.

<https://opendata.euskadi.eus/catalogo/-/evolucion-del-coronavirus-covid-19-en-euskadi/>

TXOSTENEAN ORAIN ARTE ARAZTU EDO ZUZENDU DIREN AKATSAK ERRORES DEPURADOS O CORREGIDOS HASTA LA FECHA EN EL INFORME

Txosten honen informazioa etengabe berrikusten eta arazten ari da. Baliteke, gardentasunaren mesedetan, akats puntualen bat egotea, gerora zuzenduko dena. / La información de este informe está continuamente siendo revisada y depurada. En aras de la transparencia puede que haya algún error puntual que se corregirá posteriormente.

KORONABIRUSAREN EGOERA EPIDEMIOLOGIKOA EUSKADIN (COVID-19) -- 2022EKO UZTAILAREN 11tik 17ra arte EGIATZATUTAKO TESTEN EMAITZAK--

SITUACIÓN EPIDEMIOLÓGICA DEL CORONAVIRUS (COVID-19) EN EUSKADI -- RESULTADOS DE TESTS VALIDADOS DEL 11 AL 17 DE JULIO DE 2022--

	Egindako test diagnostiko kopurua / Número de test diagnósticos realizados:	Emaitsa positibo kopurua / Número de resultados positivos:	Emaitsa positiboen ehunekoa / Porcentaje de test positivos:
11/07	3.985	1.397	35,1%
12/07	4.605	1.355	29,4%
13/07	3.912	1.266	32,4%
14/07	3.684	1.096	29,8%
15/07	3.339	945	28,3%
16/07	1.921	430	22,4%
17/07	1.740	339	19,5%
Populazio osoa / Población total			
11/07 - 17/07	23.186	6.828	29,4%
60 urtez gorakoen populazioa / Población mayor de 60 años			
11/07 -17/07	12.708	4.332	34,1%

INZIDENTZIA TASA METATUA 100,000 BIZTANLEKO POPULAZIO OSOAN ETA 60 URTETIK GORAKOETAN / TASA DE INCIDENCIA ACUMULADA POR 100,000 HABITANTES EN EL TOTAL DE LA POBLACIÓN Y EN MAYORES DE 60 AÑOS

	14 eguneko inzidentzia tasa metatua/ Tasa de incidencia acumulada de 14 días				7 eguneko inzidentzia tasa metatua/ Tasa de incidencia acumulada de 7 días			
	Populazio osoa/ Población total		60 urtez gorakoak/ Mayores de 60 años		Populazio osoa/ Población total		60 urtez gorakoak/ Mayores de 60 años	
	Tasa	Razón	Tasa	Razón	Tasa	Razón	Tasa	Razón
11/07	806,08	1,30	1681,11	1,32	449,98	1,26	945,19	1,28
12/07	808,68	1,23	1693,01	1,25	427,59	1,12	906,44	1,15
13/07	806,40	1,15	1696,49	1,17	397,27	0,97	841,43	0,98
14/07	799,15	1,08	1673,13	1,10	369,41	0,86	775,68	0,86
15/07	772,57	0,99	1624,08	1,00	330,80	0,75	692,67	0,74
16/07	757,52	0,96	1590,12	0,97	319,40	0,73	664,52	0,72
17/07	745,90	0,94	1561,24	0,94	311,33	0,72	643,04	0,70

7 EGUNeko INZIDENTZIA TASA METATUA 100,000 BIZTANLEKO HERRIALDE HISTORIKOAREN ARABERA / TASA DE INCIDENCIA ACUMULADA DE 7 DÍAS POR 100,000 HABITANTES SEGÚN SU TERRITORIO HISTÓRICO

	Araba		Bizkaia		Gipuzkoa	
	Tasa	Razón	Tasa	Razón	Tasa	Razón
11/07	426,42	1,42	403,10	1,27	525,12	1,20
12/07	410,67	1,26	393,58	1,20	478,80	1,00
13/07	384,93	1,06	368,14	1,04	439,01	0,86
14/07	365,55	0,95	341,75	0,92	404,65	0,76
15/07	338,29	0,85	307,22	0,80	354,44	0,65
16/07	318,00	0,79	295,77	0,78	345,81	0,65
17/07	309,22	0,76	290,88	0,78	332,04	0,62

14 EGUNeko INZIDENTZIA TASA METATUA 100,000 BIZTANLEKO HERRIALDE HISTORIKOAREN ARABERA / TASA DE INCIDENCIA ACUMULADA DE 14 DÍAS POR 100,000 HABITANTES SEGÚN SU TERRITORIO HISTÓRICO

	Araba		Bizkaia		Gipuzkoa	
	Tasa	Razón	Tasa	Razón	Tasa	Razón
11/07	725,95	1,37	720,03	1,25	961,07	1,34
12/07	735,64	1,31	722,21	1,20	959,26	1,23
13/07	748,06	1,22	721,08	1,12	947,99	1,14
14/07	748,66	1,18	712,07	1,07	939,23	1,07
15/07	734,73	1,10	691,36	0,99	896,80	0,96
16/07	720,50	1,05	676,06	0,95	880,67	0,93
17/07	715,05	1,03	665,23	0,93	864,95	0,91

**AZKEN EGUNEKO KASU POSITIBO BERRIAK ADIN-TARTEKA /
NUEVOS CASOS POSITIVOS DEL ÚLTIMO DÍA POR GRUPOS DE EDAD**

17/07	Kasu positibo kopurua / Número de casos positivos	100.000 biztanleko 14 eguneko inzidentzia tasa metatua/ Tasa de incidencia acumulada en 14 días por 100.000 habitantes	Tasen arrazoia/ Razón de tasas I(D)/I(D-7)
0-9	6	135,48	1,03
10-19	5	66,65	0,87
20-29	20	367,14	0,95
30-39	28	520,29	0,95
40-49	35	401,25	0,88
50-59	35	553,37	0,94
60-69	64	1225,85	0,93
70-79	79	1680,02	0,93
80-89	48	1986,98	0,95
>=90	19	1928,26	1,03

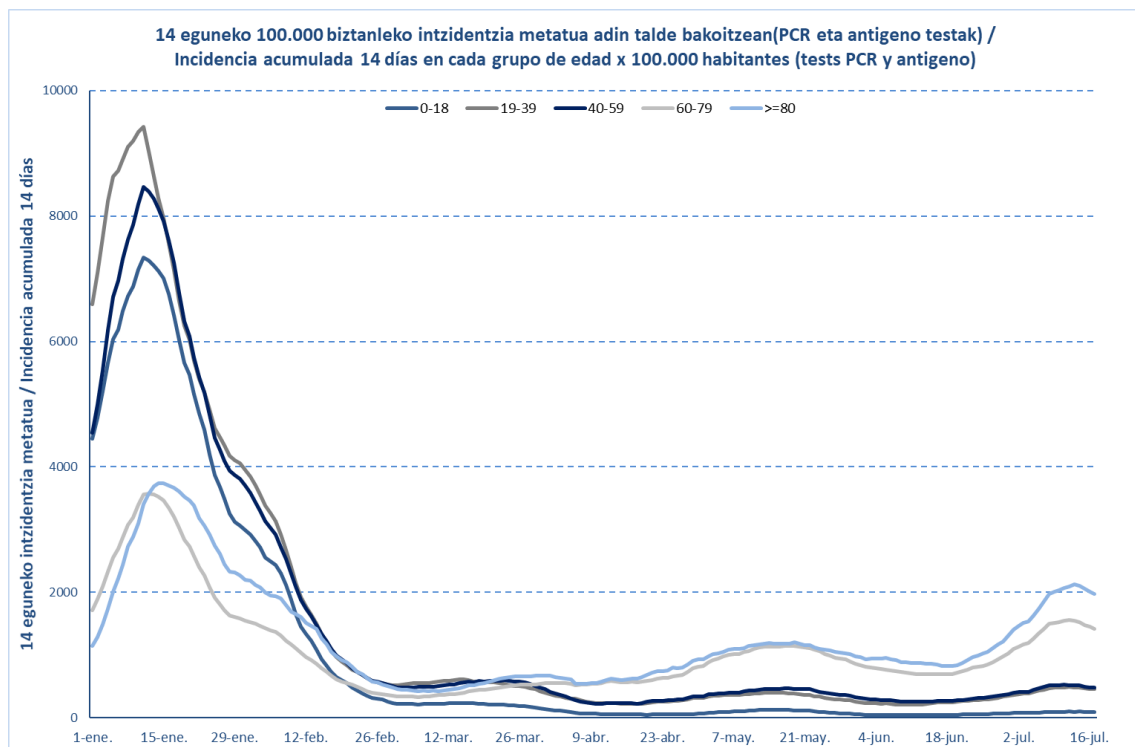

17/07	Kasu positibo kopurua / Número de casos positivos	100.000 biztanleko 14 eguneko inzidentzia tasa metatua/ Tasa de incidencia acumulada en 14 días por 100.000 habitantes	Tasen arrazoia/ Razón de tasas I(D)/I(D-7)
0-2	6	351,56	1,04
3-5	0	32,34	0,75
6-12	2	44,94	0,97
13-16	1	46,56	0,75
17-18	2	121,01	1,13

**OINARRIZKO BIRSORKUNTZA TASA /
NÚMERO REPRODUCTIVO BÁSICO**

	Euskadi (%95 IC)	Araba	Bizkaia	Gipuzkoa
11/07	1,08 (1,05; 1,10)	1,14	1,11	1,02
12/07	1,00 (0,98; 1,02)	1,06	1,06	0,92
13/07	0,92 (0,90; 0,94)	0,97	0,97	0,84
14/07	0,85 (0,83; 0,87)	0,91	0,89	0,79
15/07	0,78 (0,76; 0,80)	0,84	0,81	0,72
16/07	0,78 (0,76; 0,80)	0,81	0,80	0,74
17/07	0,80 (0,78; 0,82)	0,82	0,82	0,77

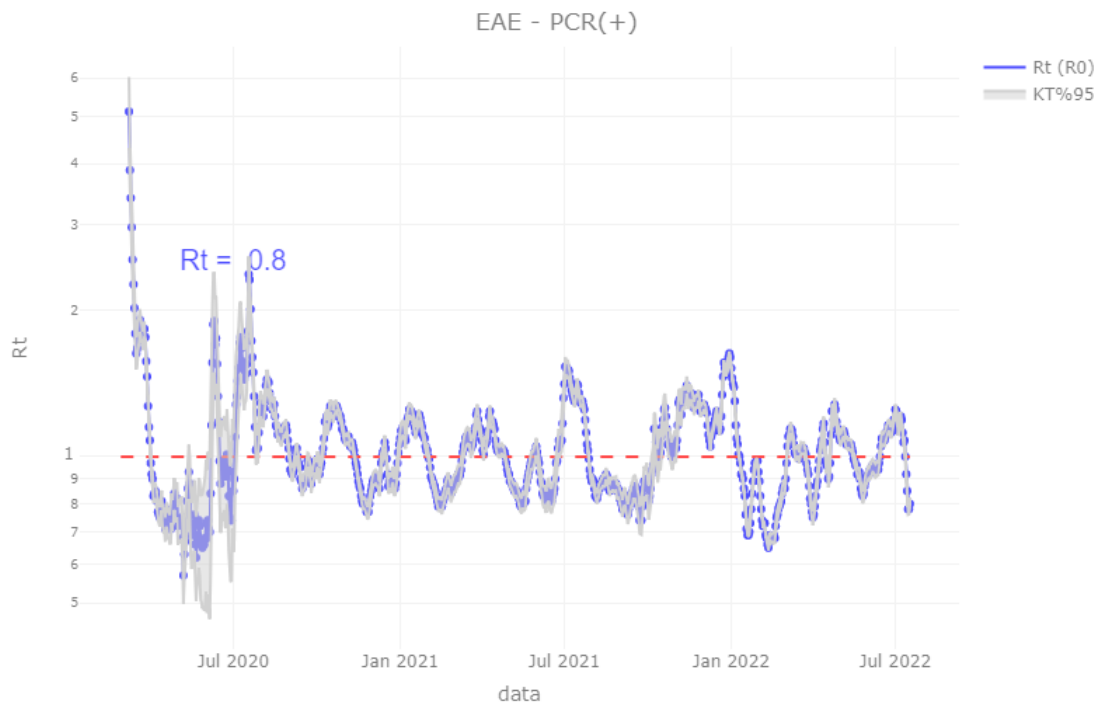

TEST DIAGNOSTIKOA EGITEKO ARRAZOA EMAITZA POSITIBOA DUTEN KASUETAN/ MOTIVO DE REALIZACIÓN DEL TEST DIAGNÓSTICO EN CASOS CON RESULTADO POSITIVO

	Kontaktua izatea / Ser contacto *	Sintomak izatea / Ser sintomáticos *	Beste arrazoi bat / Otro motivo *
11/07	4,3%	73,0%	22,6%
12/07	4,4%	71,7%	23,9%
13/07	4,5%	70,7%	24,8%
14/07	4,5%	69,8%	25,7%
15/07	4,7%	68,8%	26,5%
16/07	4,4%	69,1%	26,6%
17/07	4,3%	69,2%	26,5%

*Azken 7 egunetako emaitzen batazbestekoa / Media de los resultados de los últimos 7 días.

BALIABIDE ASISTENTZIALEN ERABILERA / UTILIZACIÓN DE LOS RECURSOS ASISTENCIALES

	ZIUn ospitaleratua Osakidetzan/ Personas ingresadas en UCI en Osakidetza	Ospitaleratze berriak Osakidetzan/ Nuevos ingresos en planta en Osakidetza	Osakidetzan ospitaleratuta daudenak / Personas ingresadas en planta en Osakidetza
04/07	24	88	554
05/07	22	118	592
06/07	25	98	608
07/07	22	103	624
08/07	24	96	587
09/07	29	73	641
10/07	32	55	675
11/07	37	104	655
12/07	37	104	660
13/07	36	97	659
14/07	32	95	650
15/07	33	85	604
16/07	33	73	634
17/07	34	49	666

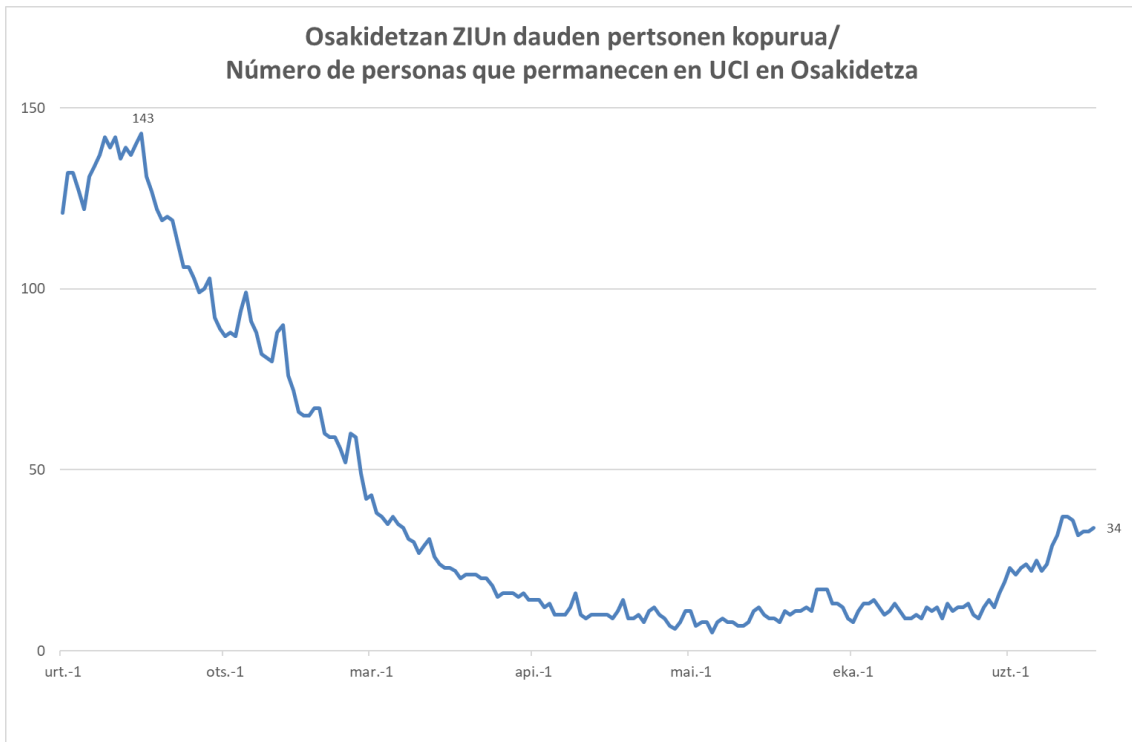
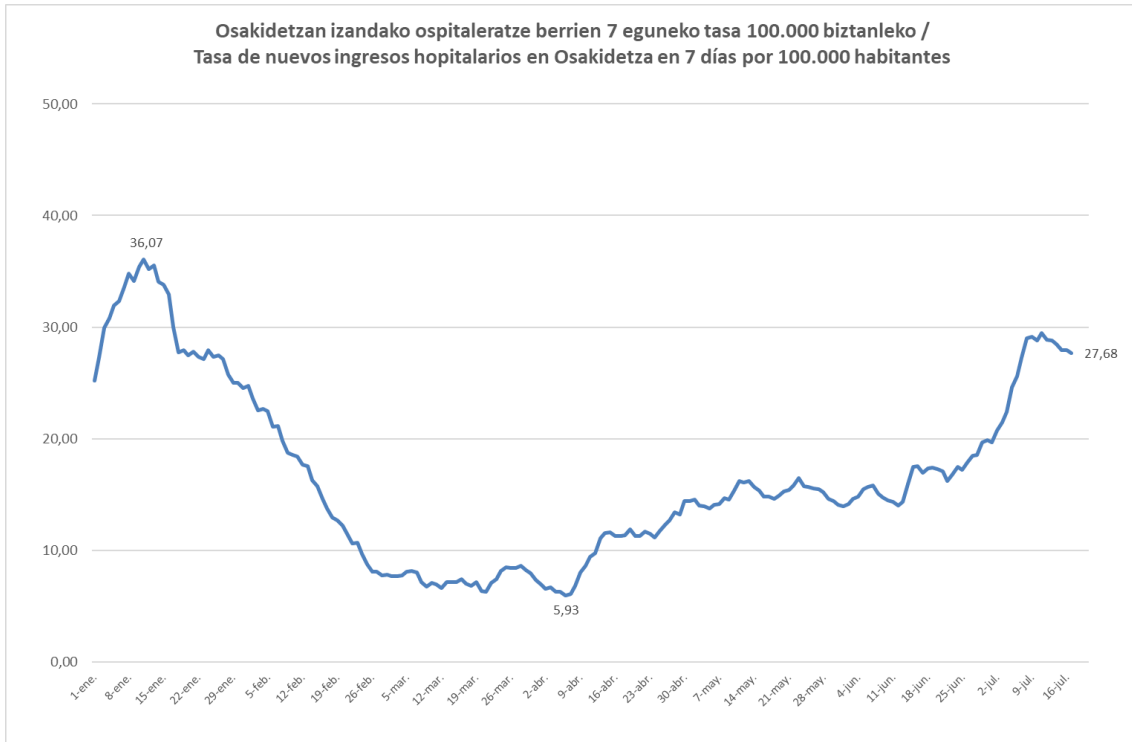

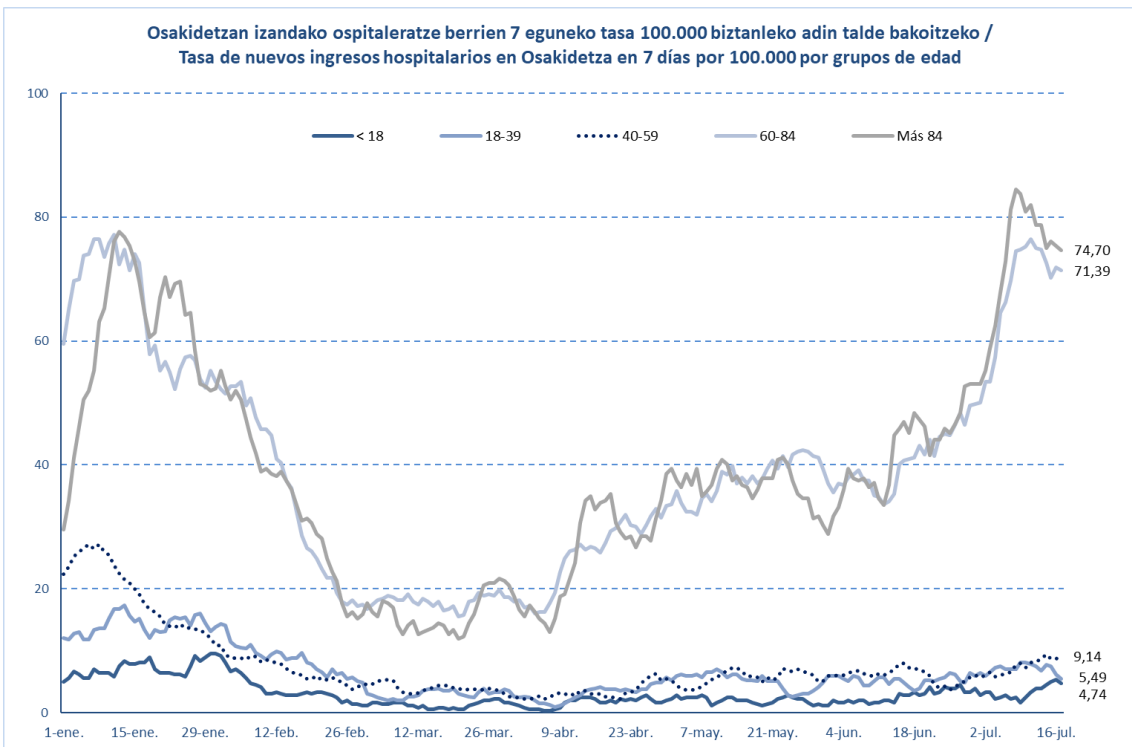
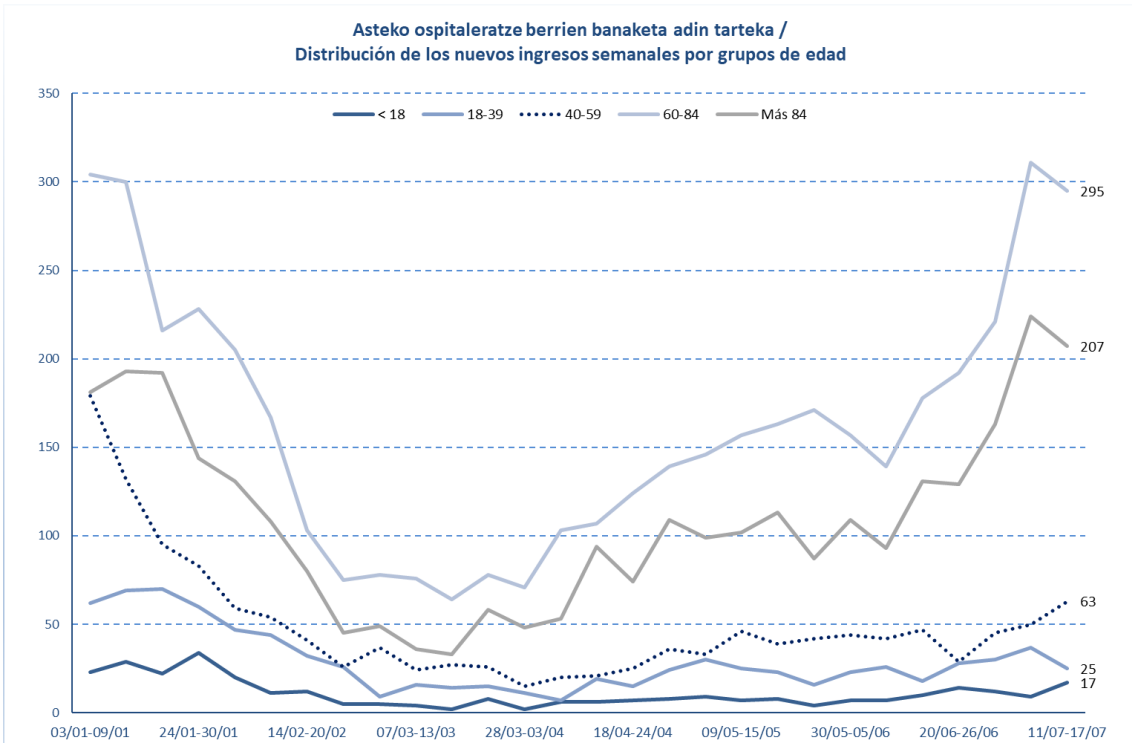

HILGARRITASUNA / LETALIDAD

Fallecimientos totales registrados en la última semana*	86
Fallecimientos por Covid registrados en la última semana*	37

Adina Edad	Hildakoak Fallecimientos**	Hilgarritasuna Letalidad
0 - 9	2	0,0%
10 - 19	2	0,0%
20 - 29	11	0,0%
30 - 39	25	0,0%
40 - 49	82	0,1%
50 - 59	225	0,2%
60 - 69	601	0,9%
70 - 79	1.408	2,6%
80 - 89	2.849	8,2%
Más de 90 edo gehiago	2.111	17,4%
GUZTIRA / TOTAL	7.351	1,0%

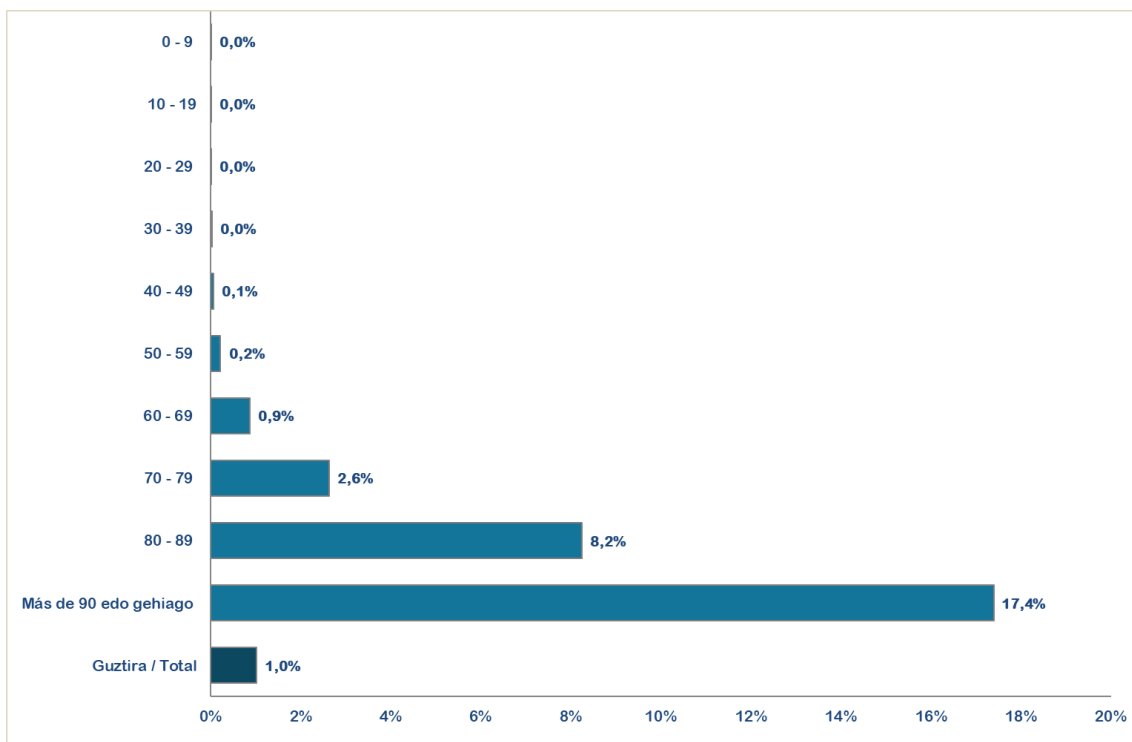

* Ostiraletik ostegunerako hildakoen erregistroak hartzen dira kontuan (7 egun). / Se consideran los fallecimientos registrados de viernes a jueves (7 días).

**Test positibodunen azken bi hilabeteetako heriotzak hartzen dira kontutan. / Se incluyen los fallecimientos de personas con test positivas en los últimos dos meses.

14 eguneko 100.000 biztanleko intzidentzia metatua Euskadin (PCR eta antígeno testak) /
Incidencia acumulada 14 días en Euskadi x 100.000 habitantes (tests PCR y de antígeno)

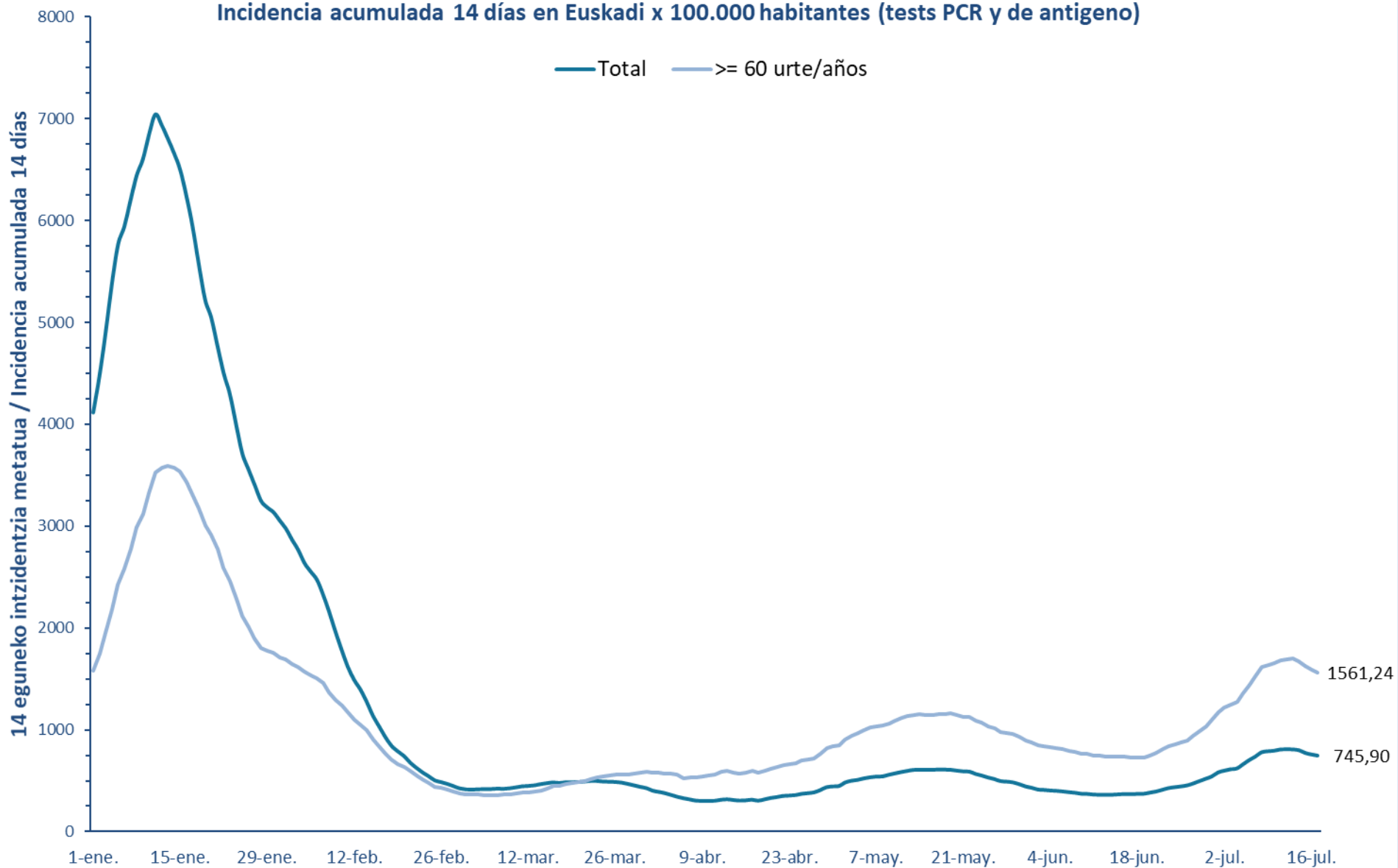

7 eguneko 100.000 biztanleko intzidentzia metatua Euskadin (PCR eta antigeno testak) /
Incidencia acumulada 7 días en Euskadi x 100.000 habitantes (tests PCR y de antígeno)

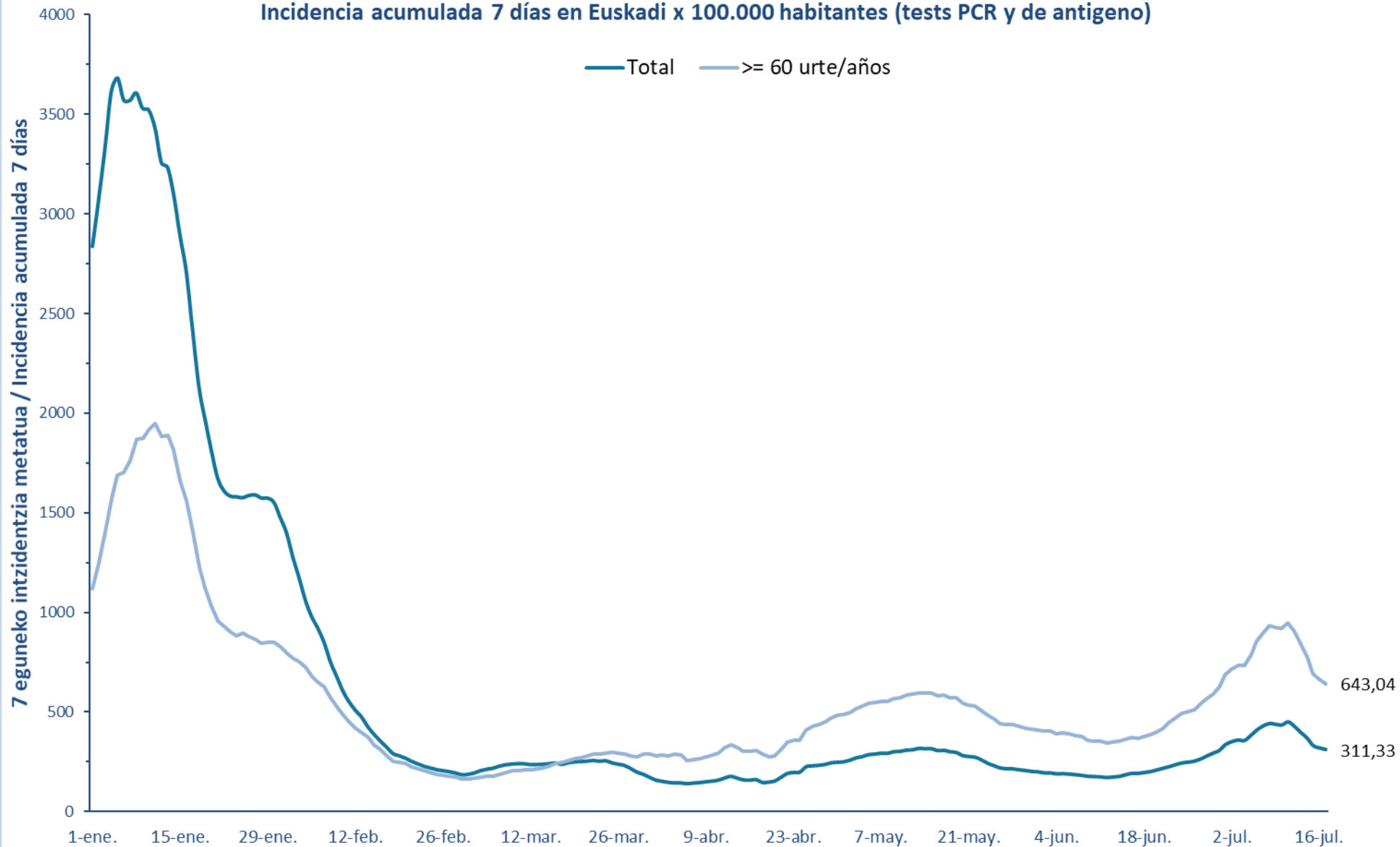

**14 eguneko 100.000 biztanleko intzidentzia metatua Lurralde Historiko bakoitzean (PCR eta antígeno testak) /
 Incidencia acumulada 14 días en cada Territorio Histórico x 100.000 habitantes (tests PCR y de antígeno)**

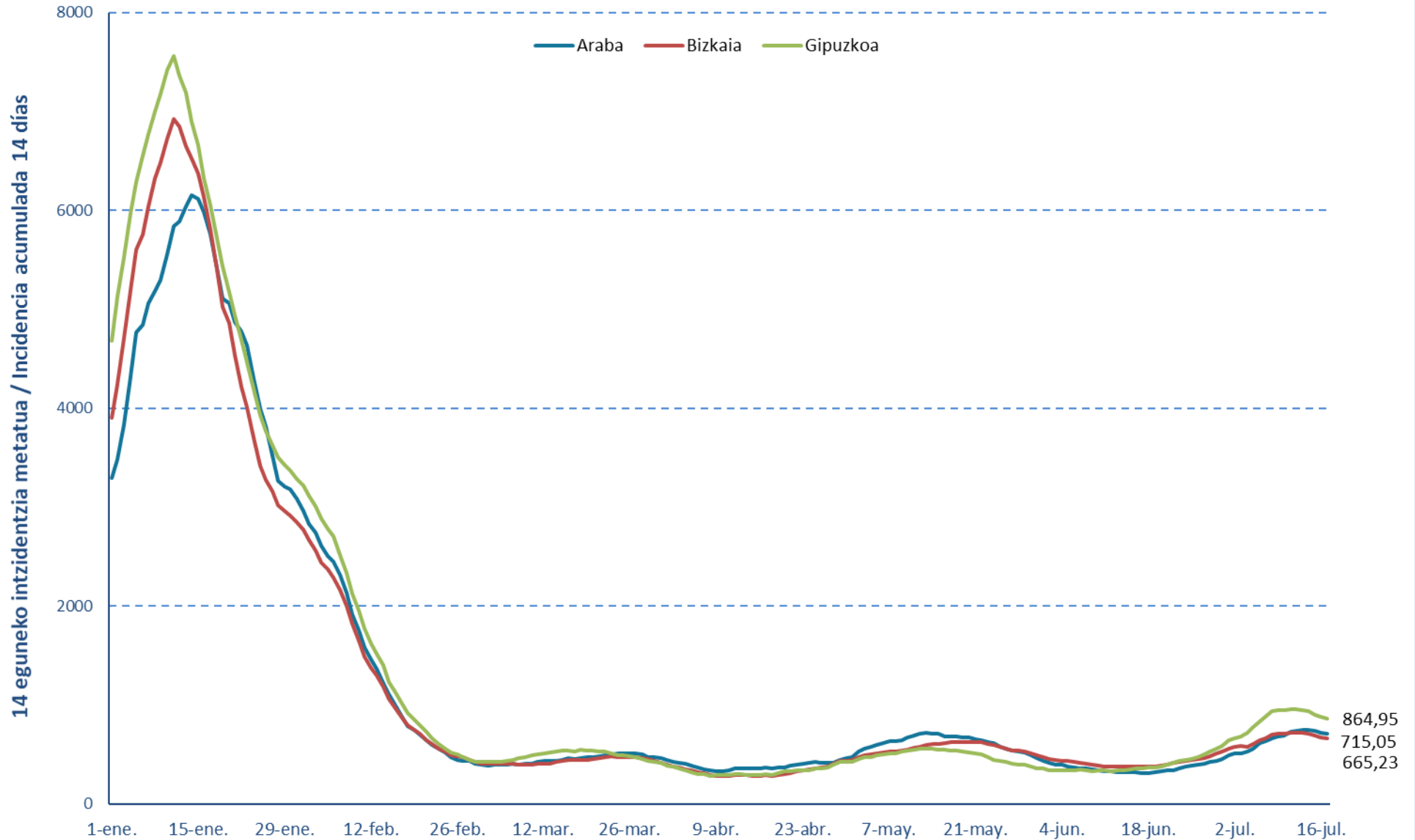

7 eguneko 100.000 biztanleko intzidentzia metatua Lurralde Historiko bakoitzean (PCR testak) / Incidencia acumulada 7 días en cada Territorio Histórico x 100.000 habitantes (test PCRs)

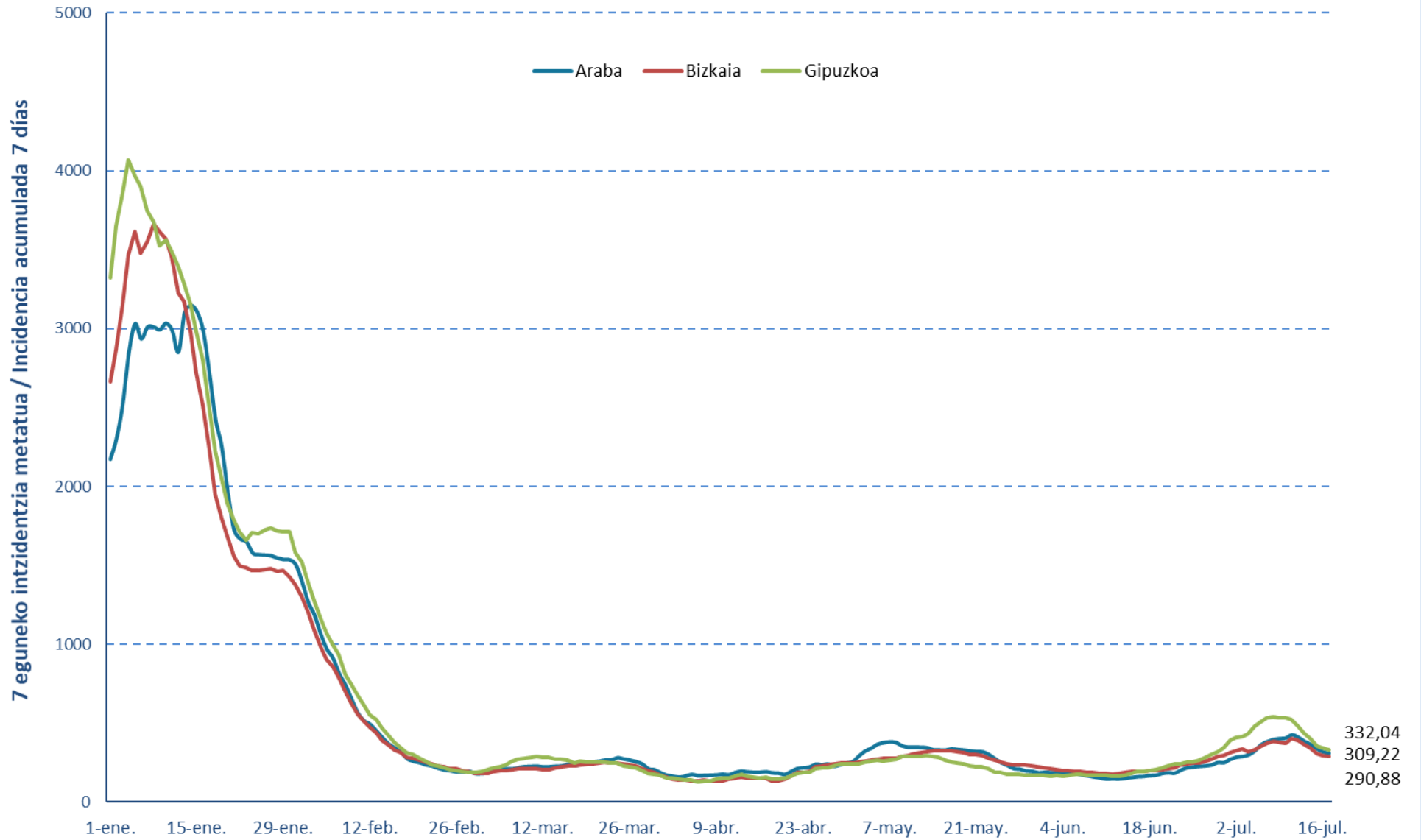

Euskadiko 14 eguneko inzidentzia taseen arrazoiaren bilakaera/ Evolución de la razón de tasas de 14 días en Euskadi

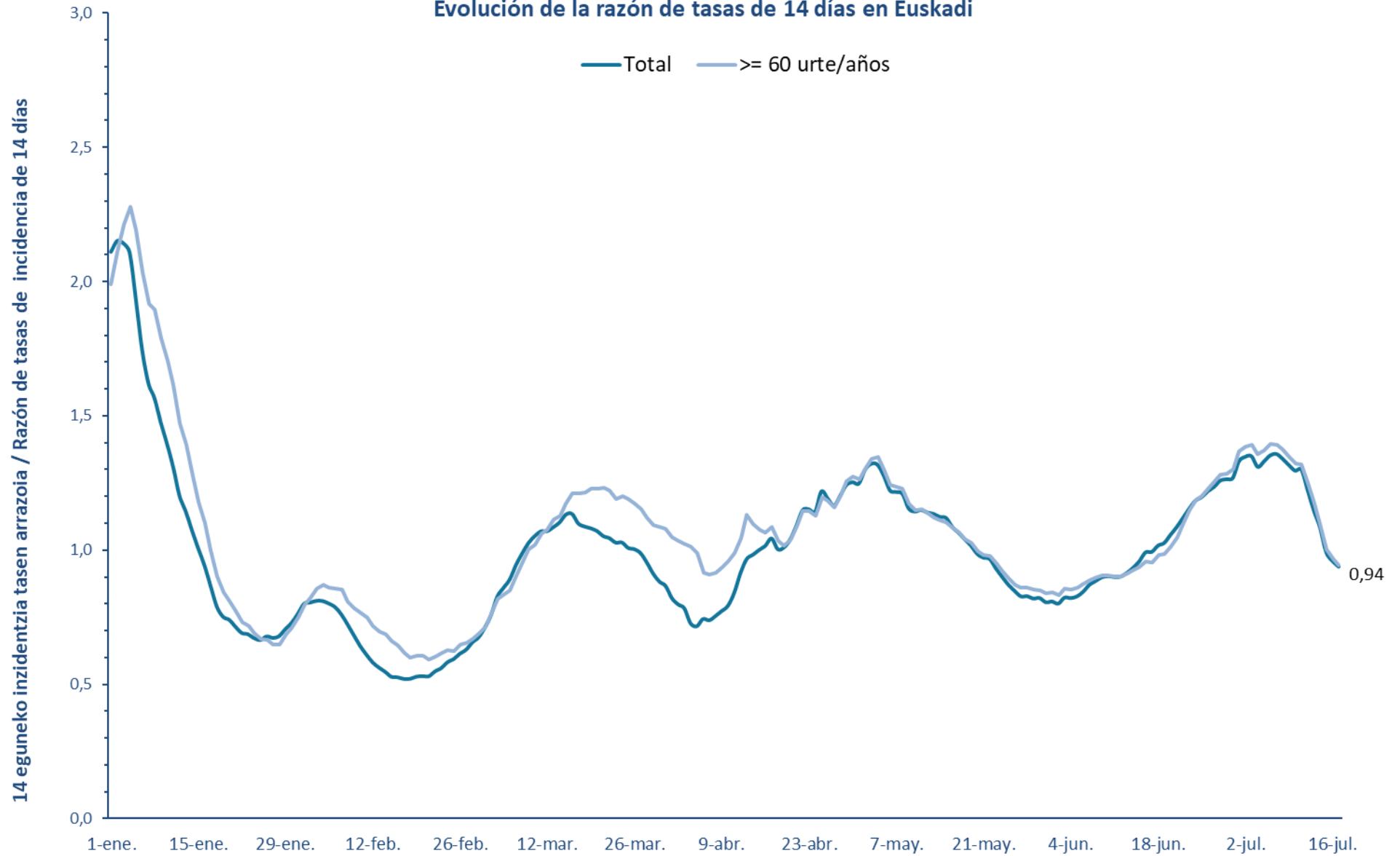

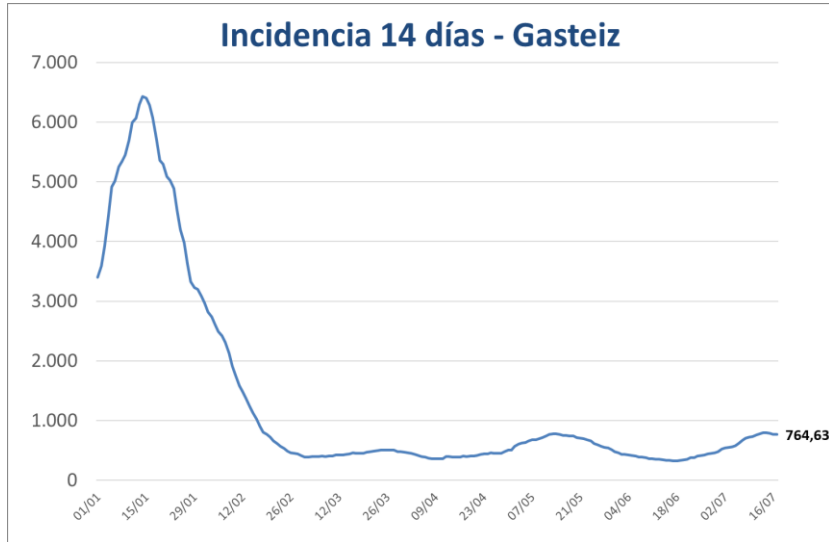

**PCR POSITIBO BERRIAK EUSKADIKO UDALERRIETAN /
NUEVOS POSITIVOS PCR EN LOS MUNICIPIOS DE EUSKADI**

UDALERRIA / MUNICIPIO	11/07	12/07	13/07	14/07	15/07	16/07	17/07	Tasa	I(D)/I(D-7)
Agurain/Salvatierra	3	4	1	2	0	1	1	517,84	1,23
Alegría-Dulantzi	1	0	0	1	2	0	0	256,66	0,80
Amurrio	6	5	10	3	1	1	3	538,82	1,37
Añana	0	0	0	0	0	0	0	571,43	1,00
Aramaio	0	1	1	1	0	0	0	668,90	1,25
Armiñón	0	0	0	0	0	1	0	892,86	2,00
Arraia-Maeztu	1	1	2	1	0	0	0	880,50	1,00
Arratzua-Ubarrundia	1	0	0	0	0	1	1	660,38	1,75
Artziniega	0	0	1	0	0	0	0	322,23	0,60
Asparrena	0	0	0	1	3	1	1	784,55	1,63
Ayala/Aiara	3	0	0	0	0	0	0	240,30	0,88
Baños de Ebro/Mañueta	0	1	1	1	1	0	0	1618,12	5,00
Barrundia	0	0	1	0	2	0	1	2262,93	1,17
Berantevilla	0	0	1	0	0	0	0	199,20	-
Bernedo	1	0	0	1	0	0	0	1107,01	1,20
Campezo/Kanpezu	1	0	0	1	0	0	0	727,93	1,33
Elburgo/Burgelu	0	0	0	0	0	0	0	0,00	-
Elciego	0	3	0	0	0	0	0	1557,94	0,73
Elvillar/Bilar	0	0	0	0	0	0	0	869,57	1,00
Erriberagoitia/Ribera Alta	0	0	1	2	1	0	0	569,48	1,67
Harana/Valle de Arana	0	0	0	0	0	0	0	0,00	-
Iruña Oka/Iruña de Oca	2	1	1	2	1	0	0	565,93	0,69
Iruraiz-Gauna	2	0	0	0	1	0	0	709,22	4,00
Kripan	0	0	0	0	0	0	0	552,49	1,00
Kuartango	0	0	0	0	0	0	0	253,81	0,50
Labastida/Bastida	1	0	1	0	0	0	0	312,89	1,25
Lagrán	0	0	1	1	0	0	0	1086,96	-
Laguardia	0	1	1	1	1	2	0	783,29	1,20
Lanciego/Lantziego	0	0	0	0	1	0	0	547,20	0,44
Lantarón	3	1	0	0	0	0	0	1455,30	1,00
Lapuebla de Labarca	2	0	0	0	1	0	0	1271,68	0,73
Laudio/Llodio	10	3	6	4	5	1	2	513,56	0,80
Legutio	0	0	0	1	1	0	0	252,78	0,63
Leza	1	0	0	0	0	0	0	460,83	0,14
Moreda de Álava/Moreda Araba	0	0	0	1	0	0	0	781,25	2,00
Navaridas	0	0	0	0	0	0	0	0,00	0,00
Okondo	0	0	0	0	0	0	1	84,96	-

Oyón-Oion	0	1	1	1	4	1	0	476,59	1,42
Peñacerrada-Urizaharra	0	1	1	0	0	0	0	1246,11	2,00
Ribera Baja/Erribera Beitia	0	0	1	0	0	0	1	190,84	0,50
Samaniego	0	0	0	0	0	0	0	1712,33	0,50
San Millán/Donemiliaga	2	0	0	2	0	0	0	1092,90	1,14
Urkabustaiz	1	0	0	0	1	0	0	138,12	0,40
Valdegovía/Gaubea	3	2	0	0	0	0	1	623,89	2,33
Villabuena de Álava/Eskuernaga	0	0	0	0	0	0	0	1712,33	0,83
Vitoria-Gasteiz	196	133	152	118	141	58	35	764,63	1,04
Yécora/Iekora	0	0	0	0	0	0	0	0,00	-
Zalduondo	0	0	0	0	0	0	0	0,00	-
Zambrana	1	0	1	0	0	0	0	456,62	1,00
Zigoitia	3	2	1	1	0	0	0	875,75	0,76
Zuia	1	0	1	1	1	0	0	511,73	1,20
ARABA	245	160	187	147	168	67	47	715,05	1,03

Abadiño	5	4	4	6	2	0	3	773,87	0,83
Abanto y Ciérvana-Abanto Zierbena	0	1	0	3	0	0	0	276,45	0,70
Ajangiz	0	0	0	0	0	0	0	0,00	-
Alonsotegi	2	2	3	0	0	1	0	339,44	2,00
Amorebieta-Etxano	16	9	11	6	5	4	3	566,97	1,01
Amoroto	0	0	0	0	1	0	0	492,61	2,00
Arakaldo	0	0	0	0	0	0	0	0,00	-
Arantzazu	0	0	0	0	0	0	0	1199,04	1,00
Areatza	0	0	1	0	4	0	0	556,44	1,17
Arrankudiaga	1	0	0	0	0	0	0	296,74	0,60
Arratzu	0	1	0	0	0	0	0	241,55	-
Arrieta	0	0	0	0	0	0	0	355,24	0,50
Arrigorriaga	5	5	5	3	9	1	1	647,28	0,88
Artea	0	0	0	0	1	0	0	400,53	1,00
Artzentales	0	0	1	1	1	0	0	421,35	3,00
Atxondo	0	0	0	0	0	0	0	291,33	0,50
Aulesti	0	0	0	1	0	0	1	469,48	0,75
Bakio	3	2	3	0	0	0	0	683,21	0,73
Balmaseda	3	3	5	0	0	0	0	469,18	0,95
Barakaldo	64	63	55	64	33	25	12	671,54	0,96
Barrika	1	0	0	0	0	0	0	440,25	0,88
Basauri	18	19	17	15	14	8	4	532,73	0,95
Bedia	0	0	0	1	0	0	0	558,14	0,67
Berango	3	4	0	4	2	0	3	579,20	0,93
Bermeo	4	10	10	2	6	0	3	528,53	0,96
Berriatua	0	0	0	0	0	0	0	401,93	0,50
Berriz	4	0	3	2	0	1	0	462,45	0,91

Bilbao	212	226	242	177	166	80	71	757,89	0,91
Busturia	1	2	0	0	0	3	0	424,24	1,75
Derio	2	4	3	7	2	2	0	483,78	1,13
Dima	0	0	0	1	0	0	0	406,50	0,67
Durango	10	11	7	8	8	5	4	447,08	0,88
Ea	0	1	0	0	0	0	0	355,87	0,50
Elantxobe	0	0	0	0	0	0	0	578,03	0,67
Elorrio	2	4	4	2	1	0	0	508,57	0,78
Erandio	8	16	15	6	5	1	1	503,12	1,10
Ereño	0	1	1	0	0	0	0	2189,78	1,50
Ermua	5	1	3	3	2	1	2	335,32	0,66
Errigoiti	0	0	0	1	0	0	0	410,68	0,50
Etxebarri	3	3	7	6	2	5	2	554,83	0,84
Etxebarria	2	1	0	0	0	0	0	988,70	1,00
Forua	0	1	0	4	0	0	0	760,87	1,75
Fruiz	0	1	0	0	0	1	0	364,96	2,00
Galdakao	19	15	17	11	19	5	8	628,63	0,93
Galdames	0	0	0	0	0	0	0	595,24	0,42
Gamiz-Fika	2	0	1	2	0	1	0	725,69	0,83
Garai	0	0	0	0	0	0	0	0,00	-
Gatika	1	2	2	0	0	1	1	1139,09	0,86
Gautegiz Arteaga	0	0	1	0	0	0	0	229,36	2,00
Gernika-Lumo	11	11	2	2	5	2	4	570,55	0,99
Getxo	37	41	37	39	30	13	13	665,63	0,95
Gizaburuaga	0	1	0	2	0	0	0	1941,75	4,00
Gordexola	2	0	2	0	0	0	0	816,33	1,27
Gorliz	7	3	2	6	1	0	1	594,16	1,24
Güeñes	1	3	1	2	2	0	0	438,60	0,76
Ibarrangelu	0	0	2	0	0	0	0	439,24	0,75
Igorre	2	6	2	0	2	0	0	686,55	0,97
Ispaster	0	0	1	0	2	0	0	1188,90	1,00
Iurreta	1	2	1	1	2	0	3	439,68	1,14
Izurtza	0	2	0	0	0	0	0	787,40	-
Karrantza Harana/Valle de Carranza	1	1	2	0	0	0	0	359,20	0,83
Kortezubi	0	0	0	0	0	0	0	449,44	1,00
Lanestosa	1	0	0	0	1	0	0	704,23	-
Larrabetzu	1	2	0	1	0	0	0	475,74	1,25
Laukiz	0	0	1	2	0	0	0	400,32	1,67
Leioa	19	21	15	7	15	8	1	735,75	0,89
Lekeitio	0	13	12	8	2	1	2	1090,71	1,10
Lemoa	3	7	2	1	2	0	0	849,62	1,03
Lemoiz	0	0	1	0	0	1	0	681,82	1,00
Lezama	1	1	0	0	1	1	0	332,78	0,67

Loiu	0	2	0	1	1	0	0	973,88	0,96
Mallabia	0	1	0	0	1	0	0	338,98	0,80
Mañaria	1	1	0	0	0	0	0	581,40	3,00
Markina-Xemein	2	5	9	4	3	0	0	834,66	1,31
Maruri-Jatabe	0	0	1	2	3	0	0	832,47	4,00
Mendata	1	0	0	0	0	0	0	247,52	-
Mendexa	0	0	0	0	0	0	0	222,22	0,50
Meñaka	0	0	0	0	0	0	0	273,97	1,00
Morga	0	0	1	0	0	0	0	717,70	0,75
Mundaka	2	1	2	2	1	1	0	958,47	1,50
Mungia	5	10	8	3	7	4	3	767,72	0,85
Munitibar-Arbatzegi Gerrikaitz	0	1	1	1	0	0	0	1028,81	1,67
Murueta	0	0	0	0	0	0	0	0,00	-
Muskiz	3	1	2	2	2	0	1	439,02	1,03
Muxika	0	1	0	0	0	0	0	271,92	0,50
Nabarniz	0	0	0	0	0	0	0	0,00	-
Ondarroa	15	9	14	4	7	1	2	1100,46	1,26
Orozko	1	0	1	0	0	1	0	512,26	1,00
Ortuella	2	6	5	4	3	1	1	504,87	0,93
Otxandio	0	2	1	0	0	0	0	668,65	1,50
Plentzia	1	2	1	0	0	0	0	265,31	0,63
Portugalete	33	32	17	17	10	6	3	626,14	0,86
Santurtzi	33	46	41	19	26	9	1	786,23	0,95
Sestao	17	18	15	9	2	7	5	791,94	0,92
Sondika	2	4	1	4	3	0	1	1085,03	0,80
Sopela	7	3	6	10	3	2	0	572,59	0,87
Sopuerta	1	3	0	3	2	1	0	761,04	1,18
Sukarrieta	0	0	0	0	0	0	0	280,11	0,50
Trucios-Turtzioz	0	0	0	1	0	0	0	1169,59	1,00
Ubide	0	0	0	0	0	0	0	0,00	0,00
Ugao-Miraballes	2	2	1	3	6	0	1	683,93	1,56
Urduliz	2	2	4	2	2	2	0	363,27	2,00
Urduña/Orduña	0	1	4	0	2	0	0	263,28	1,10
Valle de Trápaga-Trapagaran	9	7	7	3	4	0	1	603,74	0,99
Zaldibar	5	4	3	0	1	1	3	1253,30	1,09
Zalla	6	5	1	2	5	4	1	598,87	1,11
Zamudio	2	3	1	0	5	0	0	620,54	1,33
Zaratamo	1	2	1	1	4	1	0	1581,51	1,24
Zeanuri	0	0	0	0	2	0	1	648,82	0,73
Zeberio	0	2	0	0	1	0	0	1020,41	0,79
Zierbena	0	0	1	0	0	0	0	593,28	0,75
Ziortza-Bolibar	0	0	0	0	0	0	0	938,97	1,00
BIZKAIA	636	702	653	504	454	212	167	665,23	0,93

Abaltzisketa	0	0	0	0	0	0	0	0,00	0,00
Aduna	0	0	0	0	0	0	0	418,41	0,67
Aia	1	1	0	0	0	0	0	295,13	0,86
Aizarnazabal	0	2	2	0	0	0	0	907,91	1,17
Alegia	2	0	0	1	0	0	0	1046,26	0,76
Albiztur	2	1	0	1	1	0	0	2649,01	1,33
Alkiza	0	0	0	0	0	0	0	0,00	0,00
Altzaga	0	0	0	0	0	0	0	588,24	1,00
Altzo	0	0	0	0	0	0	0	0,00	0,00
Amezketza	2	2	1	0	1	0	0	1078,75	2,00
Andoain	8	9	13	8	11	5	1	955,20	0,78
Anoeta	0	3	0	3	0	1	1	662,88	0,88
Antzuola	0	1	2	0	1	0	1	652,38	1,17
Arama	0	0	0	0	0	0	0	0,00	-
Aretxabaleta	2	5	4	4	4	0	0	646,25	1,12
Arrasate/Mondragón	13	14	16	10	10	9	4	1007,87	0,72
Asteasu	2	0	1	2	0	2	0	922,27	1,40
Astigarraga	1	2	1	5	6	0	0	510,20	0,72
Ataun	3	1	0	1	0	0	0	410,08	1,75
Azkoitia	5	3	4	4	1	2	0	409,63	0,70
Azpeitia	6	5	5	11	5	2	1	561,03	1,08
Baliarrain	0	0	0	0	0	0	0	645,16	1,00
Beasain	6	6	5	2	5	1	1	353,92	0,89
Beizama	0	0	0	0	0	0	0	847,46	1,00
Belauntza	0	0	0	1	0	0	0	367,65	-
Berastegi	1	1	0	0	0	0	0	559,18	0,86
Bergara	6	3	7	5	5	2	0	675,49	0,86
Berrobi	0	0	0	0	1	0	0	331,67	2,00
Bidania-Goiatz	0	0	0	0	0	0	0	186,22	1,00
Deba	2	0	1	1	2	1	0	257,49	0,78
Donostia / San Sebastián	129	113	106	158	102	37	42	868,81	0,94
Eibar	18	31	12	11	7	5	3	856,78	0,92
Elduain	0	0	0	0	0	0	0	0,00	-
Elgeta	2	1	0	0	0	0	0	356,82	2,00
Elgoibar	10	11	5	3	8	0	1	834,50	0,90
Errenteria	25	30	31	27	19	6	10	970,95	0,88
Errezil	0	0	0	0	0	0	0	0,00	-
Eskoriatza	3	2	2	2	2	1	1	774,63	1,19
Ezkio-Itsaso	1	0	0	1	0	1	0	626,96	1,00
Gabiria	1	0	0	0	0	0	0	570,34	1,50
Gaintza	0	0	0	0	0	0	0	0,00	-
Gaztelu	0	0	0	0	0	0	0	0,00	-
Getaria	2	2	0	1	3	0	0	634,03	0,95

Hernani	10	7	10	7	9	2	5	733,44	0,77
Hernalde	0	0	0	0	0	0	0	0,00	-
Hondarribia	7	14	9	6	4	7	5	1016,81	0,88
Ibarra	3	2	2	0	2	1	0	765,73	0,60
Idiazabal	0	0	1	3	1	0	0	385,27	0,56
Ikaztegieta	0	1	2	0	0	0	0	840,34	1,00
Irun	77	37	45	44	19	22	17	1564,72	0,89
Irura	0	0	0	1	1	0	0	272,18	0,83
Itsasondo	0	0	0	0	2	0	0	296,30	0,67
Larraul	0	0	0	0	0	0	0	0,00	-
Lasarte-Oria	26	35	18	13	16	5	2	1497,87	1,01
Lazkao	2	0	1	0	0	0	0	292,60	0,77
Leaburu	0	0	0	1	0	0	0	1358,70	0,83
Legazpi	7	5	6	1	3	0	0	599,81	0,79
Legorreta	0	2	0	1	0	0	0	269,36	1,33
Leintz Gatzaga	0	1	0	0	0	0	0	1769,91	0,67
Lezo	5	6	1	2	1	2	0	804,99	0,98
Lizartza	0	0	0	1	0	0	0	462,96	1,50
Mendaro	0	1	3	0	0	1	0	499,50	1,43
Mutiloa	0	1	0	0	0	0	0	833,33	2,00
Mutriku	1	1	2	2	1	0	0	414,00	0,76
Oiartzun	7	7	4	6	1	6	4	738,08	0,92
Olaberria	0	0	0	0	0	1	0	105,26	1,00
Oñati	9	10	10	7	8	1	2	1002,90	1,15
Ordizia	2	1	1	3	1	0	0	348,02	0,76
Orendain	1	1	1	0	0	0	0	1777,78	4,00
Orexa	0	0	0	0	0	0	1	900,90	-
Orio	4	5	3	4	1	0	0	769,61	1,09
Ormaiztegi	2	0	0	0	1	0	0	479,23	1,00
Pasaia	20	15	25	11	10	2	2	933,06	1,17
Segura	0	0	0	0	0	0	0	135,50	0,50
Soraluze-Placencia de las Armas	1	0	1	0	0	0	0	104,22	0,57
Tolosa	12	19	7	19	5	6	4	1081,88	0,80
Urnietta	2	6	6	4	6	1	1	729,10	1,10
Urretxu	8	8	8	2	3	2	1	1243,60	0,91
Usurbil	10	10	8	4	2	0	0	1399,28	1,01
Villabona	6	5	2	1	3	0	2	781,93	1,36
Zaldibia	0	0	0	0	0	0	0	305,62	0,63
Zarautz	9	6	7	11	8	1	2	395,82	0,92
Zegama	0	0	0	0	0	0	0	64,27	1,00
Zerain	0	0	0	0	0	0	0	0,00	0,00
Zestoa	2	3	1	1	1	1	0	528,96	1,43
Zizurkil	1	2	1	2	1	0	0	956,94	0,85

Zumaia	5	4	6	3	4	1	0	400,68	1,43
Zumarraga	13	10	3	7	4	1	3	1277,79	0,95
GIPUZKOA	505	474	412	429	312	138	117	864,95	0,91
OTROS	11	19	14	16	11	13	8		

*14 eguneko tasa 100.000 biztanleko. Tasak kalkulatzeko EUSTATen Biztanleen Udal-Erroldaren Estatistikan 2021eko urtarrilaren 1erako argitaratutako biztanleria hartzen da. / Tasa de 14 días por 100.000 habitantes. Las tasas se calculan con respecto a la población publicada por EUSTAT en la Estadística Municipal de Habitantes para el 1 de enero del 2021. https://eu.eustat.eus/bankupx/pxweb/eu/DB/-/PX_010154_cepv1_ep10b.px

** Inzidentzia tasen arrazoiak **-I(D)/I(D-7)-** gaurko 14 eguneko inzidentzia metatuaren tasa duela astebeteko 14 eguneko inzidentzia metatuaren tasarekin konparatzen du. Tasen arrazoiaren balioa 1en azpitik dagoenean inzidentzia tasak behera egin duela esan nahi du. Duela astebeteko inzidentzia tasa zero den kasuetan “-“ agertzen da. / La razón de tasas de incidencia **-I(D)/I(D-7)-** compara la tasa de incidencia acumulada en 14 días a fecha de hoy, con la tasa de incidencia acumulada en 14 días de hace una semana. En caso de que el valor de la ratio sea un valor por debajo de 1, significa que la incidencia ha disminuido. Cuando la tasa de incidencia de hace una semana es cero se indica con “-“.

+ Semaforoa 14 eguneko inzidentzia tasaren arabera: berdez < 60, horiz 60-99,99 bitartean, laranja 100-149,99 bitartean eta gorri >=150. / Semaforo según la tasa de incidencia acumulada en 14 días en verde <60, en amarillo entre 60-99,99, en naranja entre 100-149,99 y en rojo >= 150.

**PCR POSITIBO BERRIAK EUSKADIKO OSASUN EREMUETAN /
NUEVOS POSITIVOS PCR EN LAS ZONAS DE SALUD DE EUSKADI**

Alfabetoz ordenatuta./ Ordenado alfabéticamente.

OSASUN-EREMUAK/ZONAS DE SALUD	11/07	12/07	13/07	14/07	15/07	16/07	17/07	Tasa*+	I(D)/I(D-7)**
Abetxuko	7	0	3	0	9	2	1	1102,07	1,40
Aranbizkarra I	16	13	9	13	10	3	2	1012,91	1,09
Aranbizkarra II	13	13	9	5	4	2	1	883,45	1,20
Casco Viejo (Vitoria)	13	8	12	10	15	4	2	745,70	1,15
Gazalvide Txagorritxu	11	13	9	17	9	14	2	1001,22	0,99
La Habana	7	5	3	4	8	2	4	655,55	1,03
Lakua - Arriaga	15	12	10	5	6	1	3	674,01	1,07
Lakuabizkarra	17	9	11	6	11	4	6	517,55	0,96
Llanada Alavesa	9	4	2	6	8	2	3	683,47	1,24
Montaña alavesa	3	1	3	4	0	0	0	1077,20	1,26
Norte-Villarreal	1	2	1	0	1	0	1	371,83	0,94
Norte-Zuya	5	2	4	3	3	0	0	685,43	1,00
Olaguibel	26	16	21	13	15	8	2	731,51	0,96
Olarizu	9	10	13	16	8	4	4	823,69	1,03
Salburua	8	3	8	6	3	4	0	388,38	1,12
San Martín	23	19	20	16	23	6	2	792,32	1,02
Sansomendi	6	4	2	1	4	1	1	622,32	1,00
Valles Alaveses I	7	3	1	2	2	0	1	784,23	0,90
Valles Alaveses II	1	1	4	0	0	0	1	454,55	0,92
Zabalgana	11	5	3	5	5	1	3	350,26	0,99
Zaramaga	12	4	16	5	13	4	2	768,49	1,19
OSI ARABA	220	147	164	137	157	62	41	697,71	1,05
Rioja	4	6	4	3	8	3	0	784,53	0,84
OSI ARABAKO ERRIOXA	4	6	4	3	8	3	0	784,53	0,84
Desierto / Urban	7	3	2	7	4	3	1	555,27	0,96
La Paz	15	11	11	11	10	5	6	697,65	0,95
Lutxana	5	11	2	12	2	1	0	806,99	1,07
Rontegi	6	4	7	6	2	3	1	563,48	0,88
San Vicente	12	11	17	13	8	6	1	710,43	0,96
Sestao Kueto	8	3	4	2	0	4	2	733,35	0,91
Sestao Markonzaga	8	15	12	7	2	3	3	778,06	0,93
Zaballa C.S.	7	14	8	8	3	4	1	635,67	0,98
Zuazo	11	7	6	7	3	4	2	561,92	0,91
OSI BARAKALDO SESTAO	79	79	69	73	34	33	17	672,09	0,94
Abadiño-Elorrio-Berriz	16	11	16	10	3	1	6	637,71	0,87
Aiala	9	6	15	3	2	1	4	411,29	1,14
Amorebieta	15	9	10	6	5	4	3	534,09	1,00
Arratia	6	13	5	2	11	0	1	669,43	0,94
Arrigorriaga	9	9	6	7	18	2	2	834,60	1,01

Basauri-Ariz	10	8	12	9	12	4	4	484,91	0,94
Basauri-Kareaga	7	11	4	6	4	4	0	561,94	0,97
Bermeo	6	11	12	4	7	1	3	549,54	1,02
Durango	12	16	7	9	10	5	7	440,45	0,93
Etxebarri	3	3	7	6	2	5	2	566,97	0,85
Galdakao	19	15	18	12	17	5	8	618,30	0,92
Gernika	10	11	2	3	5	2	4	515,46	0,97
Gernikaldea	2	7	6	5	1	3	1	578,80	1,19
Lekeitio	0	15	13	12	5	1	3	1009,29	1,07
Llodio	12	3	7	5	5	2	2	475,74	0,84
Markina - Xemein	4	5	9	3	3	0	0	802,59	1,18
Ondarroa	15	10	14	4	7	1	2	1036,22	1,19
OSI BARRUALDE-GALDAKAO	155	163	163	106	117	41	52	585,74	0,97
Basurto	18	11	18	11	17	7	3	758,29	1,05
Begoña	8	8	5	7	8	0	1	650,74	0,88
Boluetza	15	3	10	4	10	4	5	875,12	1,06
Bombero Etxaniz	13	25	25	27	14	4	5	700,12	0,90
Casco Viejo (Bilbao)	14	13	8	6	9	1	3	729,98	1,08
Deusto	19	23	20	13	11	8	7	975,23	0,84
Gazteleku	8	11	14	10	12	7	2	663,45	0,88
Indautxu	11	14	21	9	4	4	6	589,42	1,00
Javier Sáenz de Buruaga	8	8	11	8	7	4	3	788,64	0,77
Karmelo	7	5	9	6	9	1	2	856,26	0,88
La Peña	6	4	6	3	1	2	0	500,64	0,80
Mina del Morro	7	9	10	8	5	2	0	824,74	0,74
Miribilla-La Merced	6	18	9	7	6	7	0	629,03	0,98
Otxarkoaga	4	4	3	3	5	0	2	556,00	0,94
Rekalde	14	17	19	9	13	9	7	600,44	1,22
San Adrián	4	3	10	10	0	1	1	813,01	0,91
San Ignacio	24	18	13	14	8	5	8	850,34	0,98
Santutxu-Solokoetxe	8	9	7	7	4	1	1	497,36	0,89
Txurdinaga	5	13	10	4	11	3	10	928,39	0,83
Zorroza	12	8	11	3	4	5	2	554,95	0,88
Zurbaran	4	6	5	4	7	5	3	874,64	0,75
OSI BILBAO-BASURTO	215	230	244	173	165	80	71	721,25	0,91
Abanto-Muskiz	3	2	2	5	2	0	1	347,04	0,86
Balmaseda	5	4	8	2	2	0	0	485,02	1,00
Buenavista	6	10	7	4	2	2	1	593,92	0,93
Güeñes	4	4	3	2	2	0	0	548,18	0,90
Ortuella	2	7	5	4	3	1	1	519,30	0,96
Portugalete - Centro	12	11	5	6	5	3	0	562,93	0,93
Portugalete-Repelega	18	14	9	8	5	2	2	701,67	0,83
Santurtzi-Centro-Mamariga	14	19	14	8	14	4	0	870,95	0,98
Santurtzi Kabieztes	15	22	24	10	10	4	1	703,57	0,88

Trapagaran	8	7	7	3	3	0	1	578,71	0,96
Zalla	7	8	1	5	7	5	1	630,32	1,01
OSI EZKERRALDEA ENKARTERRI CRUCES	94	108	85	57	55	21	8	613,88	0,92
Alango	6	5	7	6	5	6	2	559,09	0,90
Algorta	13	16	18	12	14	1	3	542,86	0,87
Astrabudua	0	5	3	4	0	0	0	381,68	0,98
Erandio	8	10	12	2	6	1	1	567,50	1,18
Gorliz - Plentzia	9	5	4	6	1	1	1	516,39	0,98
Las Arenas	17	27	18	22	15	6	8	799,98	0,97
Leioa	16	16	11	5	12	7	1	700,00	0,96
Mungia	11	15	16	10	10	7	4	744,17	0,88
Sopela	12	9	8	16	7	3	3	515,18	0,96
Txorierrri	8	14	5	12	11	3	1	708,13	0,96
OSI URIBE	100	122	102	95	81	35	24	629,88	0,94
Arrasate	13	15	17	11	10	9	4	907,46	0,73
Bergara	9	5	9	5	6	2	1	657,31	0,92
Oñati	9	10	10	7	8	1	2	967,33	1,14
Valle de Leniz	5	8	6	5	6	1	0	690,56	1,08
OSI ALTO DEBA	36	38	42	28	30	13	7	812,59	0,88
Dumboa	31	13	17	16	9	5	6	1318,45	0,89
Hondarribia	7	14	9	6	4	7	5	978,64	0,88
Irun - Centro	46	27	28	27	11	17	11	1440,60	0,90
OSI BIDASOA	84	54	54	49	24	29	22	1302,18	0,89
Deba	3	1	3	3	2	1	0	326,16	0,73
Eibar	8	21	7	7	5	4	2	779,73	0,87
Elgoibar	10	12	9	3	9	1	1	599,46	0,92
Ermua	5	2	3	3	4	2	2	342,23	0,69
Torrekua	10	11	5	4	2	1	1	836,73	1,08
OSI DEBABARRENA	36	47	27	20	22	9	6	579,21	0,87
Aiete	15	12	11	17	10	3	3	1090,97	1,11
Alza-Roteta	12	4	15	9	11	1	2	566,47	0,96
Amara Berri	15	23	23	25	26	13	11	1018,37	0,89
Amara Centro	7	4	5	16	7	1	5	705,10	0,91
Beraun - Errearteria	11	7	14	11	11	2	2	959,77	0,88
Bidebieta	2	6	2	6	4	2	0	846,40	1,02
Egia	9	12	5	5	10	3	3	642,50	0,94
Gros	24	15	19	33	12	5	5	938,81	0,98
Hernani - Urnieta - Astigarraga	13	16	17	16	20	3	7	680,49	0,80
Intxaurrenondo	7	2	7	11	4	3	0	639,68	0,96
Iztietia - Errearteria	13	23	17	16	9	4	8	923,23	0,88
Lasarte - Usurbil	36	45	26	17	18	5	2	1421,53	1,01
Lezo-San Juan	9	10	5	6	3	2	0	913,56	1,00
Loiola	4	3	4	7	3	4	0	681,38	0,85

Oiartzun	7	7	4	6	1	6	4	720,93	0,92
Ondarreta	20	18	11	20	11	0	6	710,30	0,93
Parte Vieja	9	8	4	6	2	2	3	650,29	0,75
Pasai Antxo	12	9	10	4	7	2	1	1114,08	1,21
Pasajes San Pedro	7	7	11	4	4	0	2	743,67	1,14
Zarautz – Orio - Aia	14	13	10	16	9	1	2	450,70	0,97
Zumaia - Zestoa - Getaria	9	10	10	4	8	2	0	471,62	1,28
OSI DONOSTIALDEA	255	254	230	255	190	64	66	805,61	0,94
Azkoitia	5	3	4	4	1	2	0	408,47	0,70
Azpeitia	6	5	5	11	5	2	1	515,12	1,09
Beasain	8	7	6	5	7	1	1	313,33	0,82
Lazkao	5	1	0	1	0	1	0	268,28	0,92
Legazpi	7	5	6	1	3	0	0	582,66	0,80
Ordizia	1	1	2	3	3	0	0	297,01	0,75
Zumarraga	24	18	11	10	7	4	4	1151,59	0,95
OSI GOIERRI-ALTO UROLA	56	40	34	35	26	10	6	528,59	0,88
Alegia	7	6	4	3	2	0	0	714,82	1,14
Andoain	8	9	13	8	11	5	1	910,27	0,77
Ibarra	4	3	2	5	3	1	1	663,18	0,72
Tolosa	12	20	7	19	5	6	4	1032,71	0,81
Villabona	9	10	5	9	5	3	3	676,31	1,04
OSI TOLOSALDEA	40	48	31	44	26	15	9	843,77	0,84
Otros	23	19	17	21	10	15	10		

*14 eguneko tasa 100.000 biztanleko/ Tasa de 14 días por 100.000 habitantes.

** Inzidentzia tasen arrazoiak $-I(D)/I(D-7)$ - gaurko 14 eguneko inzidentzia metatuaren tasa duela astebeteko 14 eguneko inzidentzia metatuaren tasarekin konparatzen du. Tasen arrazoiaren balioa 1en azpitik dagoenean inzidentzia tasak behera egin duela esan nahi du. Duela astebeteko inzidentzia tasa zero den kasuetan “-“ agertzen da. / La razón de tasas de incidencia $-I(D)/I(D-7)$ - compara la tasa de incidencia acumulada en 14 días a fecha de hoy, con la incidencia acumulada en 14 días de hace una semana. En caso de que el valor de la ratio sea un valor por debajo de 1, significa que la incidencia ha disminuido. Cuando la tasa de incidencia de hace una semana es cero se indica con “-“.

+ Semaforoa 14 eguneko inzidentzia tasaren arabera: berdez < 60, horiz 60-99,99 bitartean, laranja 100-149,99 bitartean eta gorri >=150. / Semaforo según la tasa de incidencia acumulada en 14 días: en verde <60, en amarillo entre 60-99,99, en naranja entre 100-149,99 y en rojo >= 150.