

## KORONABIRUSAREN EGOERA EPIDEMIOLOGIKOA EUSKADIN (COVID-19) -- 2022EKO OTSAILAREN 10etik 16ra EGIATZATUTAKO TESTEN EMAITZAK--

## SITUACIÓN EPIDEMIOLÓGICA DEL CORONAVIRUS (COVID-19) EN EUSKADI -- RESULTADOS DE TESTS VALIDADOS DEL 10 al 16 DE FEBRERO DE 2022--

Osasun Sailburuordetza / Viceconsejería de Salud  
COVID Informazio Zerbitzua / Servicio de Información COVID



### ADIERAZLE NAGUSIAK –2022/02/17 INDICADORES PRINCIPALES

<b>Asteko positibo kopurua / Número de positivos semanal</b>  <b>7.770</b>	<b>14 eguneko Inzidentzia metatuaren tasa / Tasa de incidencia acumulada en 14 días</b>  <b>1.032,54</b>	<b>7 eguneko inzidentzia metatuaren tasa / Tasa de incidencia acumulada en 7 días</b>  <b>353,23</b>
<b>Oinarrizko birsorkuntza tasa / Número reproductivo básico</b>  <b>0,68</b>	<b>Tasen arrazoia / Razón de tasas</b>  <b>0,53</b>	
<b>Ospitaleratu kopurua / Número de personas ingresadas en planta</b>  <b>312</b>	<b>ZIUn ospitaleratu kopurua/ Número de personas ingresadas en UCI</b>  <b>65</b>	

### OPEN DATA:

Informe honetan argitaratzen diren datu guztiak hurrengo webgunean dituzue eskuragarri. / Todos los datos publicados en este informe están disponibles en la siguiente página web.

<https://opendata.euskadi.eus/catalogo/-/evolucion-del-coronavirus-covid-19-en-euskadi/>

### TXOSTENEAN ORAIN ARTE ARAZTU EDO ZUZENDU DIREN AKATSAK ERRORES DEPURADOS O CORREGIDOS HASTA LA FECHA EN EL INFORME

Txosten honen informazioa etengabe berrikusten eta arazten ari da. Baliteke, gardentasunaren mesedetan, akats puntualen bat egotea, gerora zuzenduko dena. / La información de este informe está continuamente siendo revisada y depurada. En aras de la transparencia puede que haya algún error puntual que se corregirá posteriormente.

**KORONABIRUSAREN EGOERA EPIDEMIOLOGIKOA EUSKADIN (COVID-19)**  
-- 2022EKO OTSAILAREN 10etik 16ra EGIATZATUTAKO TESTEN EMAITZAK--

**SITUACIÓN EPIDEMIOLÓGICA DEL CORONAVIRUS (COVID-19) EN EUSKADI**  
-- RESULTADOS DE TESTS VALIDADOS DEL 10 al 16 DE FEBRERO DE 2022

	Egindako test diagnostiko kopurua / Número de test diagnósticos realizados:	Emaizta positibo kopurua / Número de resultados positivos:	Emaizta positiboen ehunekoa / Porcentaje de test positivos:	Antigeno testen bidez diagnostikatutako positiboen ehunekoa / Porcentaje de test positivos diagnosticados por test de antígenos
<b>10/02</b>	6.869	1.578	23,0%	69,1%
<b>11/02</b>	6.951	1.475	21,2%	65,0%
<b>12/02</b>	4.406	739	16,8%	68,5%
<b>13/02</b>	3.747	688	18,4%	69,6%
<b>14/02</b>	7.090	1.100	15,5%	74,5%
<b>15/02</b>	7.235	1.153	15,9%	71,5%
<b>16/02</b>	6.412	1.037	16,2%	73,2%

**14 EGUNEKO INZIDENTZIA TASA METATUA 100,000 BIZTANLEKO HERRIALDE HISTORIKOAREN ARABERA /  
TASA DE INCIDENCIA ACUMULADA DE 14 DÍAS POR 100,000 HABITANTES SEGÚN SU TERRITORIO HISTÓRICO**

	Euskadi		Araba		Bizkaia		Gipuzkoa	
	Tasa	Razón	Tasa	Razón	Tasa	Razón	Tasa	Razón
<b>10/02</b>	1778,78	0,64	1751,01	0,64	1647,11	0,64	1951,26	0,65
<b>11/02</b>	1611,76	0,61	1581,12	0,61	1492,11	0,61	1770,40	0,61
<b>12/02</b>	1487,38	0,58	1461,50	0,58	1380,10	0,58	1625,91	0,58
<b>13/02</b>	1393,32	0,56	1362,77	0,56	1298,91	0,57	1515,01	0,56
<b>14/02</b>	1273,71	0,55	1220,74	0,53	1183,68	0,55	1402,16	0,56
<b>15/02</b>	1138,65	0,53	1110,21	0,52	1065,41	0,53	1232,97	0,53
<b>16/02</b>	1032,54	0,53	994,22	0,52	964,19	0,53	1125,12	0,53

**7 EGUNEKO INZIDENTZIA TASA METATUA 100,000 BIZTANLEKO HERRIALDE HISTORIKOAREN ARABERA /  
TASA DE INCIDENCIA ACUMULADA DE 7 DÍAS POR 100,000 HABITANTES SEGÚN SU TERRITORIO HISTÓRICO**

	Euskadi		Araba		Bizkaia		Gipuzkoa	
	Tasa	Razón	Tasa	Razón	Tasa	Razón	Tasa	Razón
<b>10/02</b>	604,81	0,52	565,40	0,48	558,29	0,51	827,95	0,54
<b>11/02</b>	550,35	0,52	515,43	0,48	510,69	0,52	742,31	0,53
<b>12/02</b>	508,25	0,52	492,42	0,51	472,65	0,52	650,70	0,52
<b>13/02</b>	473,74	0,52	451,53	0,50	440,54	0,51	594,76	0,52
<b>14/02</b>	425,06	0,50	407,32	0,50	393,81	0,50	574,91	0,52
<b>15/02</b>	386,91	0,51	368,25	0,50	361,78	0,51	521,20	0,50
<b>16/02</b>	353,23	0,52	342,81	0,53	333,23	0,53	466,23	0,52

**AZKEN EGUNeko KASU POSITIBO BERRIAK ADIN-TARTEKA /  
NUEVOS CASOS POSITIVOS DEL ÚLTIMO DÍA POR GRUPOS DE EDAD**

16/02	Kasu positibo kopurua / Número de casos positivos	100.000 biztanleko 14 eguneko intzidentzia tasa metatua/ Tasa de incidencia acumulada en 14 días por 100.000 habitantes	Tasen arrazoa/ Razón de tasas I(D)/I(D-7)
0-9	47	857,52	0,38
10-19	72	767,33	0,52
20-29	121	979,16	0,56
30-39	174	1415,95	0,47
40-49	226	1470,60	0,50
50-59	144	940,70	0,59
60-69	86	607,24	0,61
70-79	82	892,78	0,63
80-89	67	1037,29	0,68
>=90	17	1669,84	0,71

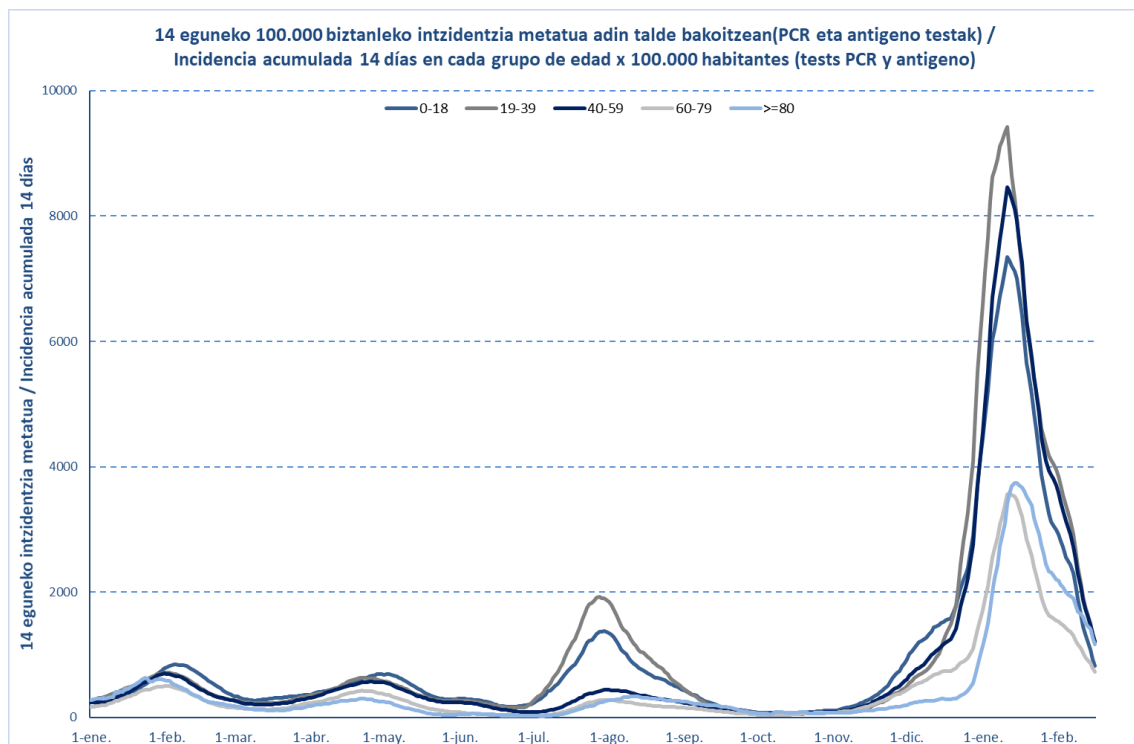

16/02	Kasu positibo kopurua / Número de casos positivos	100.000 biztanleko 14 eguneko intzidentzia tasa metatua/ Tasa de incidencia acumulada en 14 días por 100.000 habitantes	Tasen arrazoa/ Razón de tasas I(D)/I(D-7)
0-2	10	916,81	0,44
3-5	13	719,50	0,33
6-12	52	965,77	0,42
13-16	22	676,67	0,53
17-18	18	627,86	0,63

## OINARRIZKO BIRSORKUNTZA TASA / NÚMERO REPRODUCTIVO BÁSICO

	Euskadi (%95 IC)	Araba	Bizkaia	Gipuzkoa
10/02	0,66 (0,64; 0,67)	0,74	0,65	0,63
11/02	0,65 (0,64; 0,67)	0,75	0,65	0,62
12/02	0,67 (0,65; 0,68)	0,78	0,67	0,62
13/02	0,69 (0,67; 0,70)	0,78	0,69	0,64
14/02	0,68 (0,66; 0,69)	0,76	0,66	0,64
15/02	0,68 (0,66; 0,69)	0,75	0,66	0,63
16/02	0,68 (0,66; 0,69)	0,76	0,67	0,62

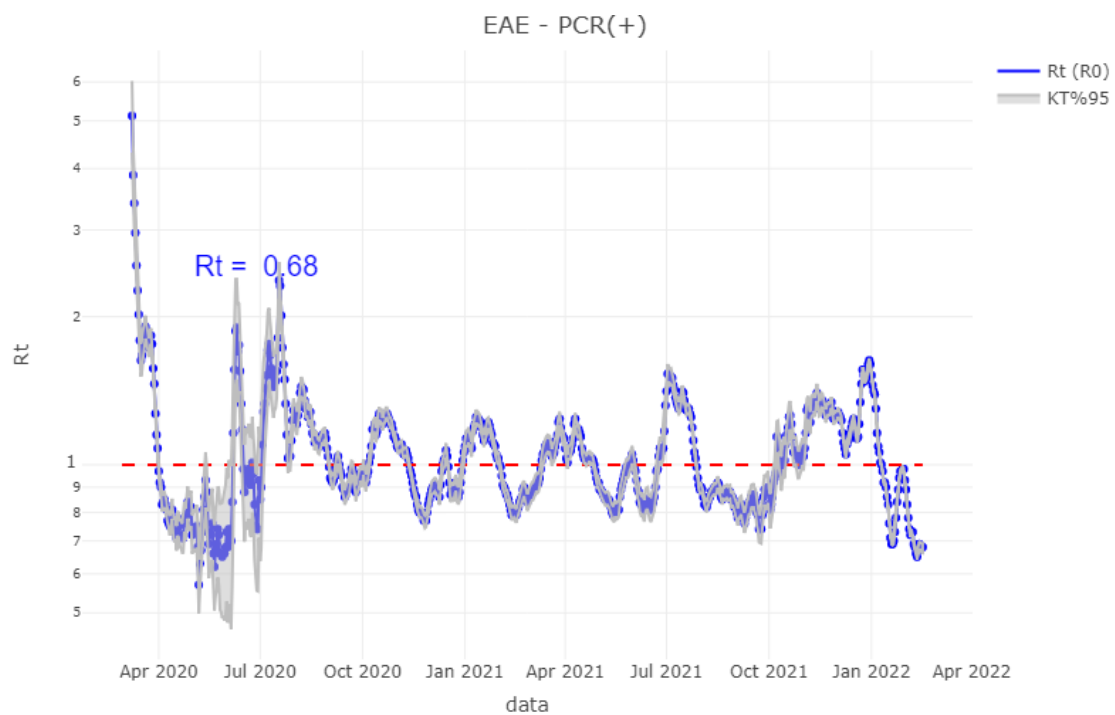

## TEST DIAGNOSTIKOA EGITEKO ARRAZOA EMAITZA POSITIBOA DUTEN KASUETAN/ MOTIVO DE REALIZACIÓN DEL TEST DIAGNÓSTICO EN CASOS CON RESULTADO POSITIVO

	Kontaktua izatea / Ser contacto *	Sintomak izatea / Ser sintomáticos *	Beste arrazoi bat / Otro motivo *
<b>10/02</b>	12,1%	67,3%	20,6%
<b>11/02</b>	12,6%	66,5%	20,8%
<b>12/02</b>	12,1%	66,7%	21,1%
<b>13/02</b>	12,2%	66,9%	20,9%
<b>14/02</b>	12,4%	67,1%	20,5%
<b>15/02</b>	12,2%	65,7%	22,1%
<b>16/02</b>	11,4%	66,0%	22,5%

\*Azken 7 egunetako emaitzen batazbestekoa / Media de los resultados de los últimos 7 días.

## BALIABIDE ASISTENTZIALEN ERABILERA / UTILIZACIÓN DE LOS RECURSOS ASISTENCIALES

	ZIUn ospitaleratuak Osakidetzan/ Personas ingresadas en UCI en Osakidetza	Ospitaleratze berriak Osakidetzan/ Nuevos ingresos en planta en Osakidetza	Osakidetzan ospitaleratuta daudenak / Personas ingresadas en planta en Osakidetza
<b>03/02</b>	87	68	515
<b>04/02</b>	94	65	465
<b>05/02</b>	99	52	491
<b>06/02</b>	91	33	488
<b>07/02</b>	88	74	462
<b>08/02</b>	82	65	425
<b>09/02</b>	81	54	375
<b>10/02</b>	80	64	373
<b>11/02</b>	88	61	357
<b>12/02</b>	90	37	365
<b>13/02</b>	76	29	374
<b>14/02</b>	72	47	357
<b>15/02</b>	66	53	339
<b>16/02</b>	65	29	312

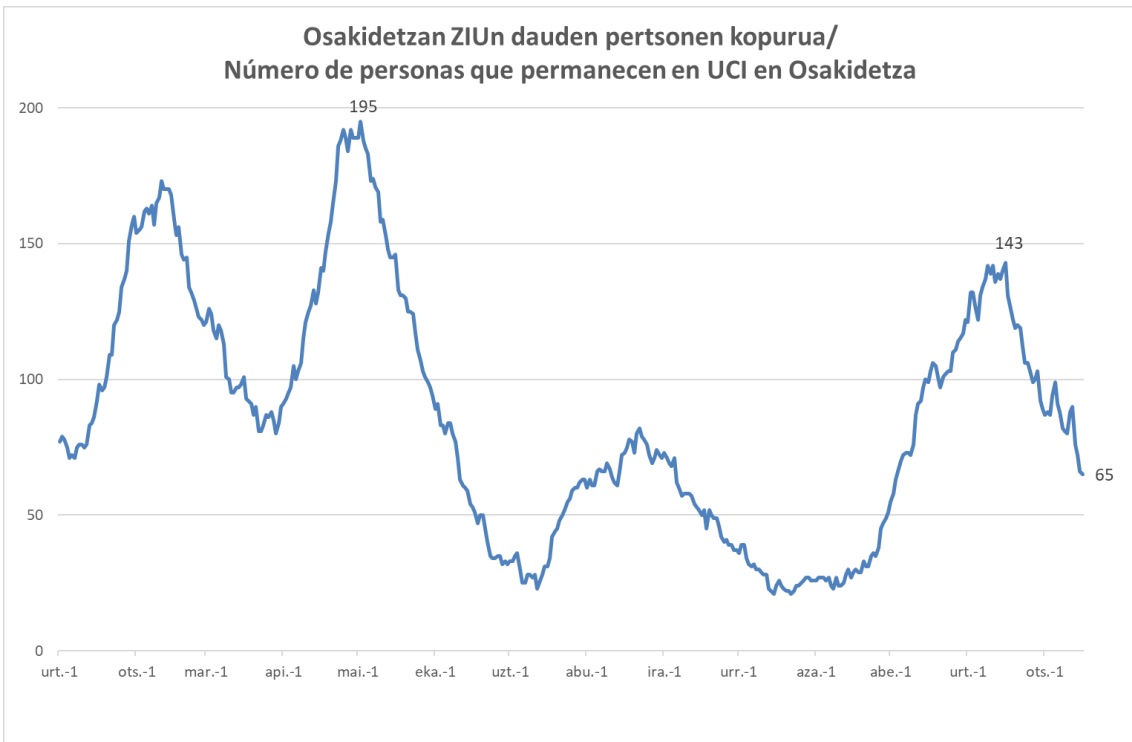
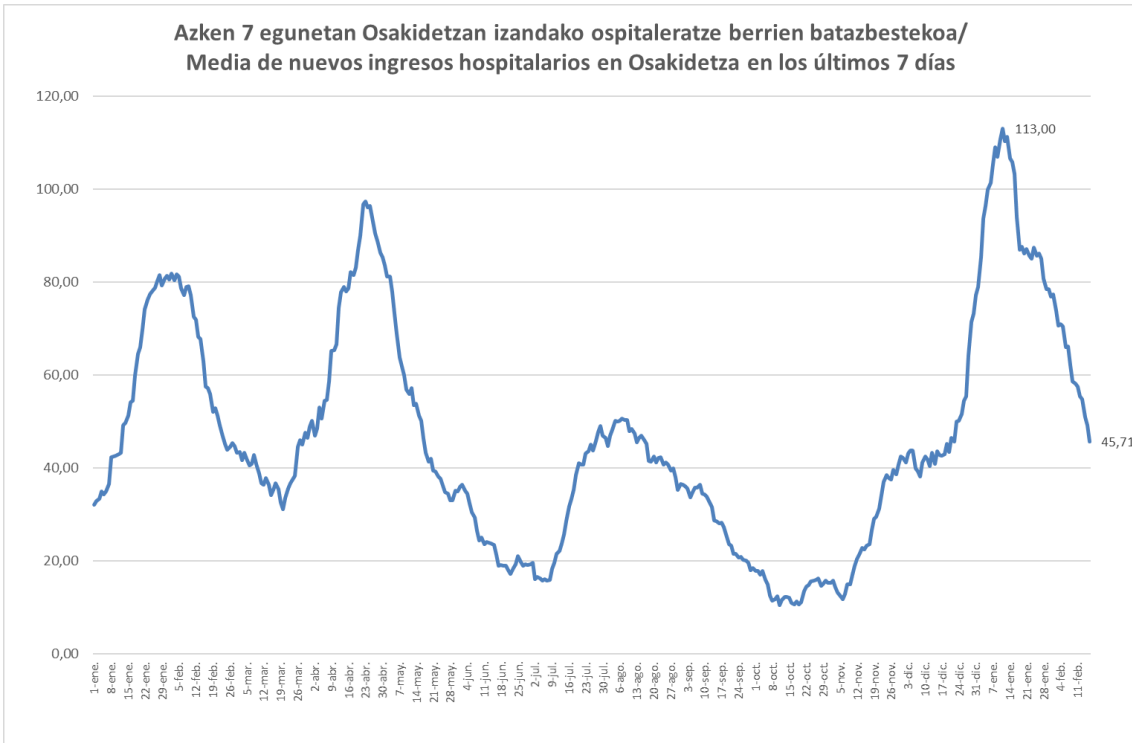

14 eguneko 100.000 biztanleko intzidentzia metatua Euskadin (PCR eta antigeno testak) /  
Incidencia acumulada 14 días en Euskadi x 100.000 habitantes (tests PCR y de antígeno)

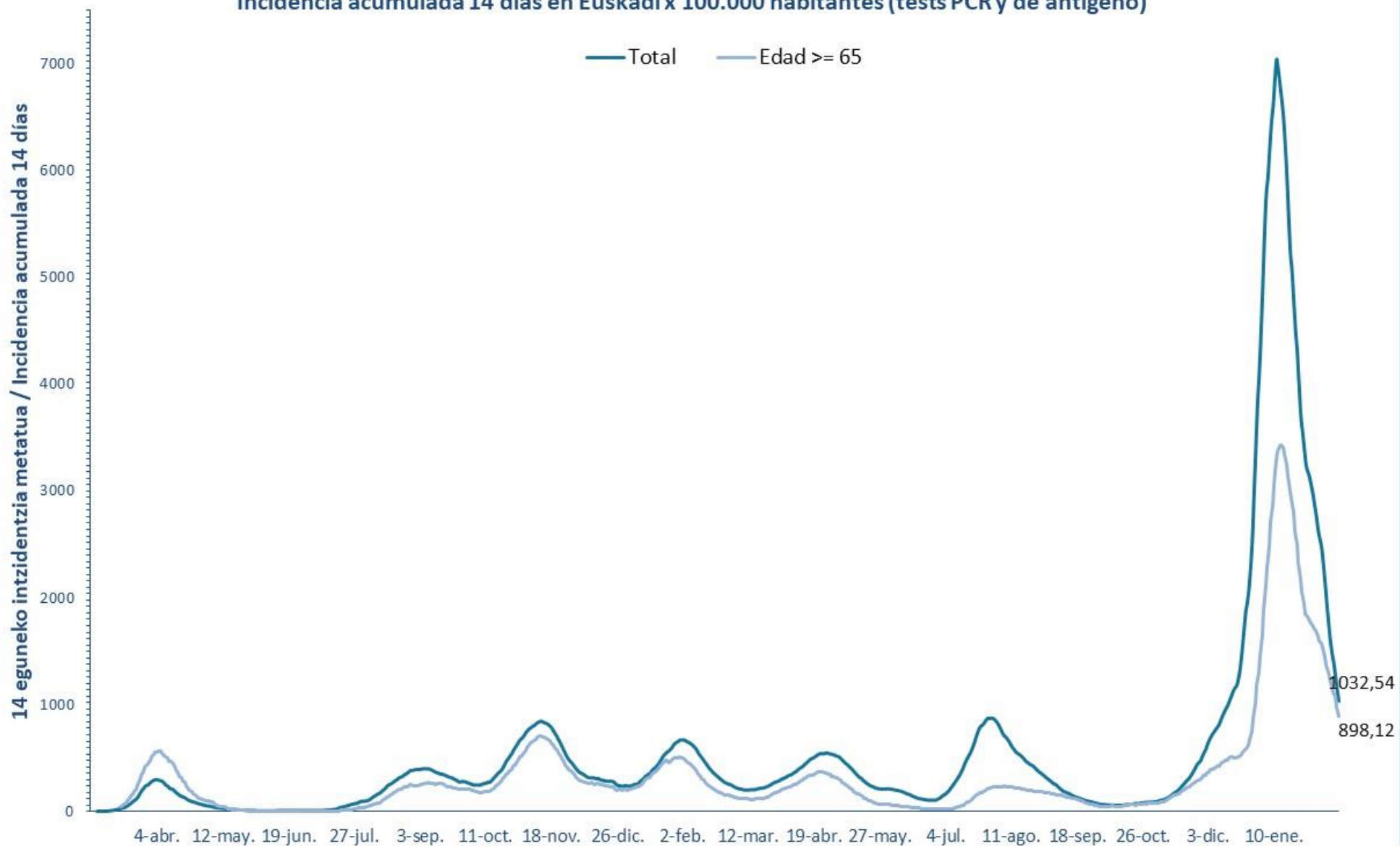

7 eguneko 100.000 biztanleko intzidentzia metatua Euskadin (PCR eta antigeno testak) /  
Incidencia acumulada 7 días en Euskadi x 100.000 habitantes (tests PCR y de antígeno)

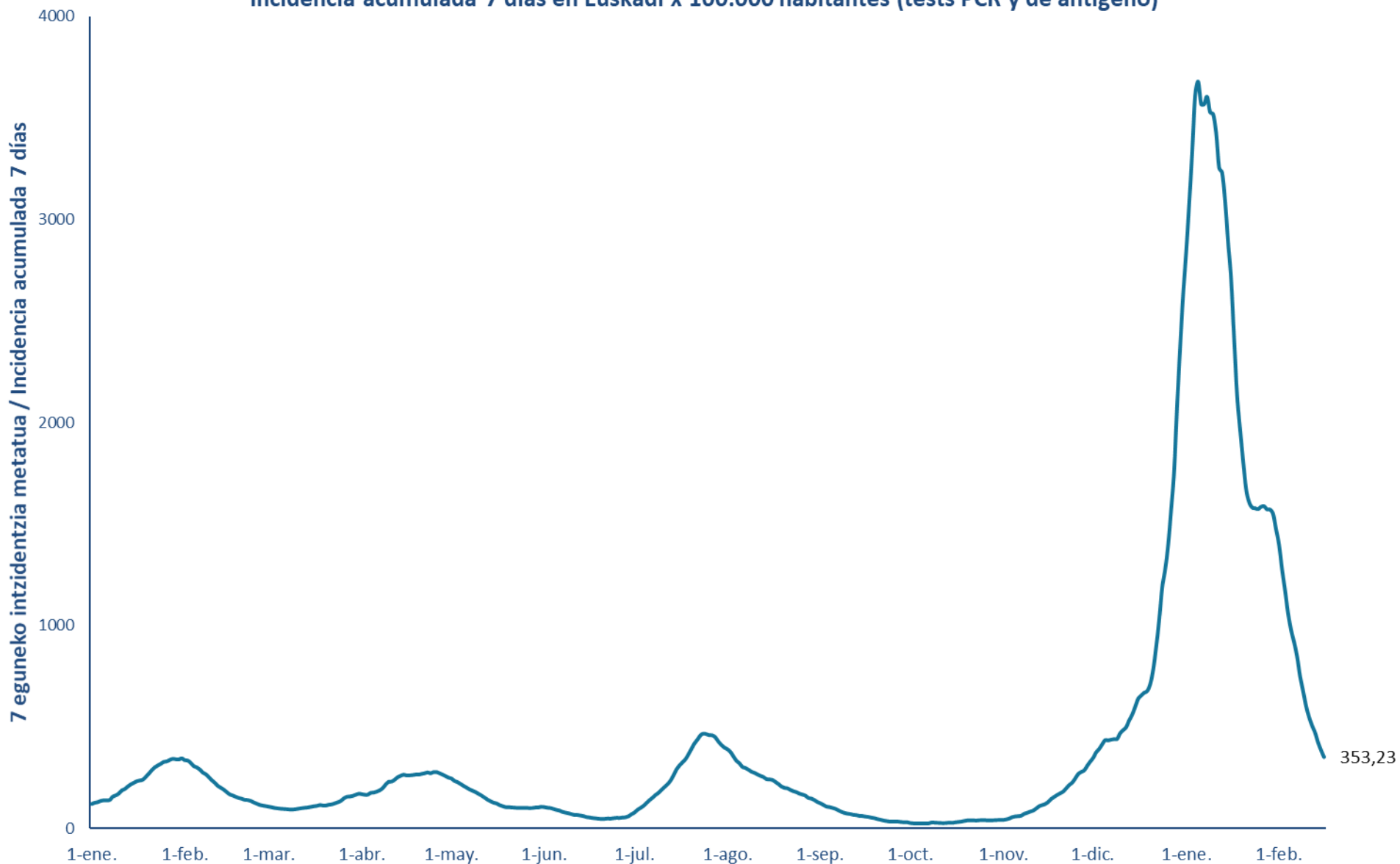



14 eguneko 100.000 biztanleko intzidentzia metatua Lurralde Historiko bakoitzean (PCR eta antigeno testak) /  
Incidencia acumulada 14 días en cada Territorio Histórico x 100.000 habitantes (tests PCR y de antígeno)

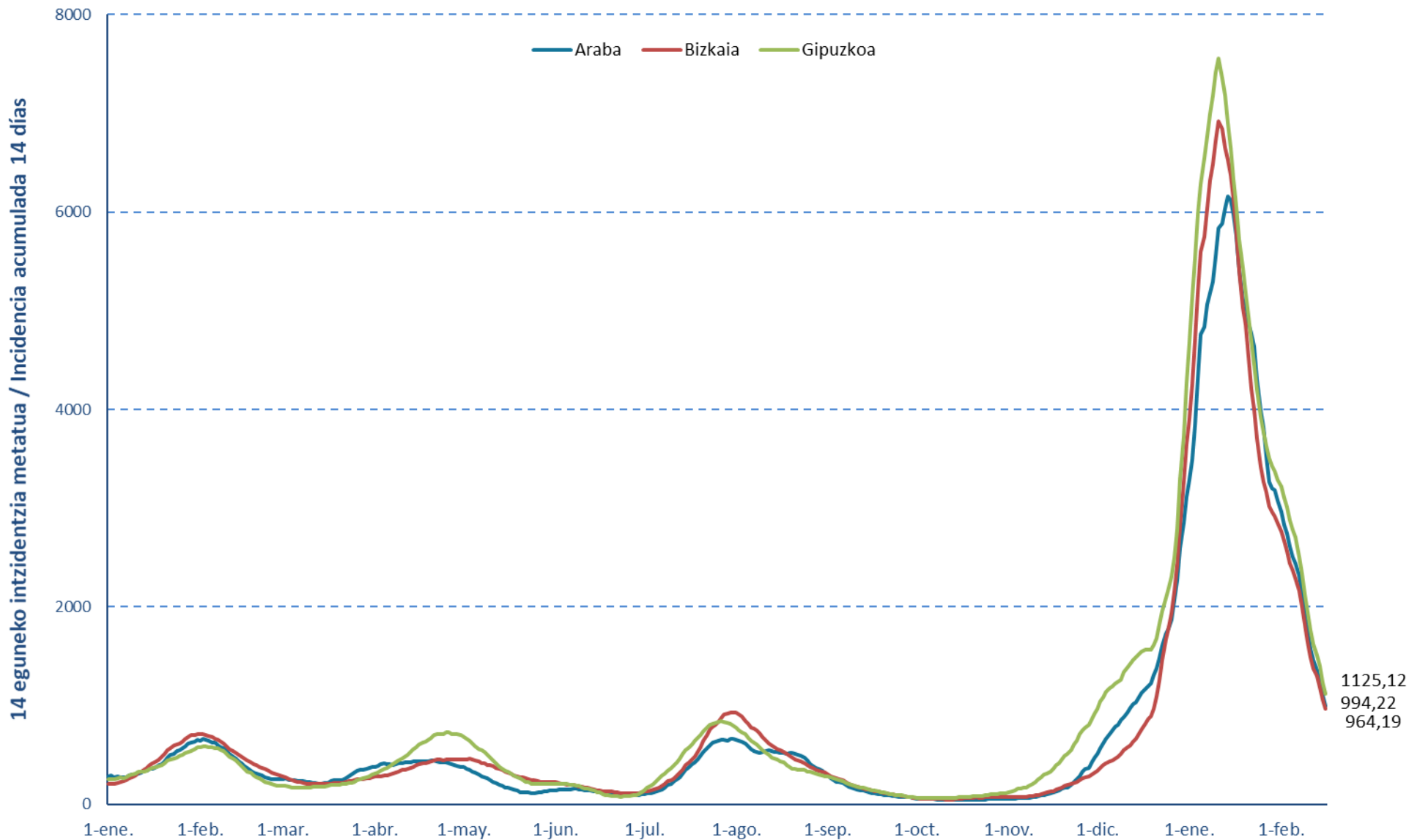

**7 eguneko intzidentzia metatua Lurralde Historiko bakoitzean (PCR testak) /**  
**Incidencia acumulada 7 días en cada Territorio Histórico x 100.000 habitantes (test PCRs)**

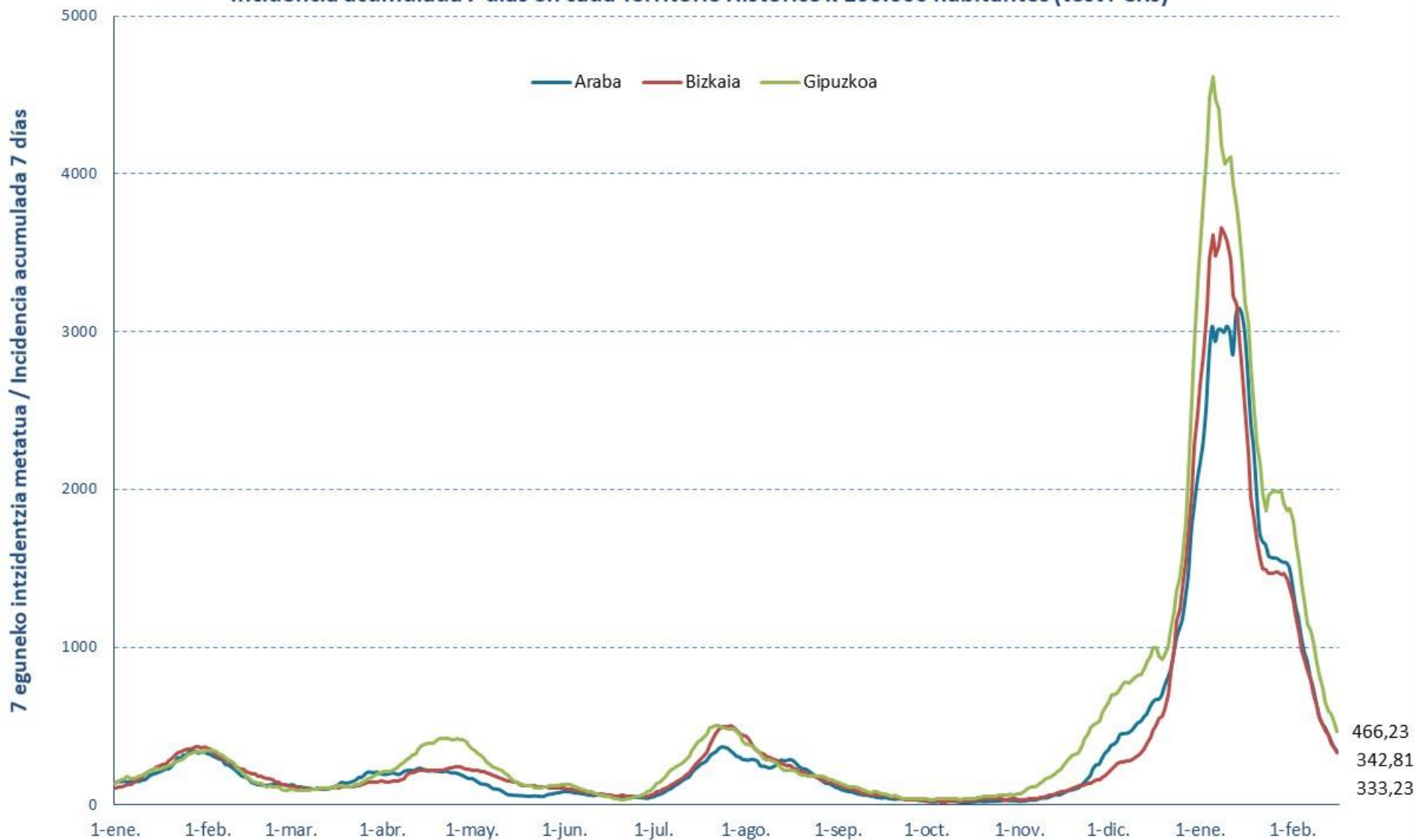

### Euskadiko 14 eguneko inzidentzia tasen arrazoiaren bilakaera / Evolución de la razón de tasas de 14 días en Euskadi

Tasen arrazoia / Razón de tasas

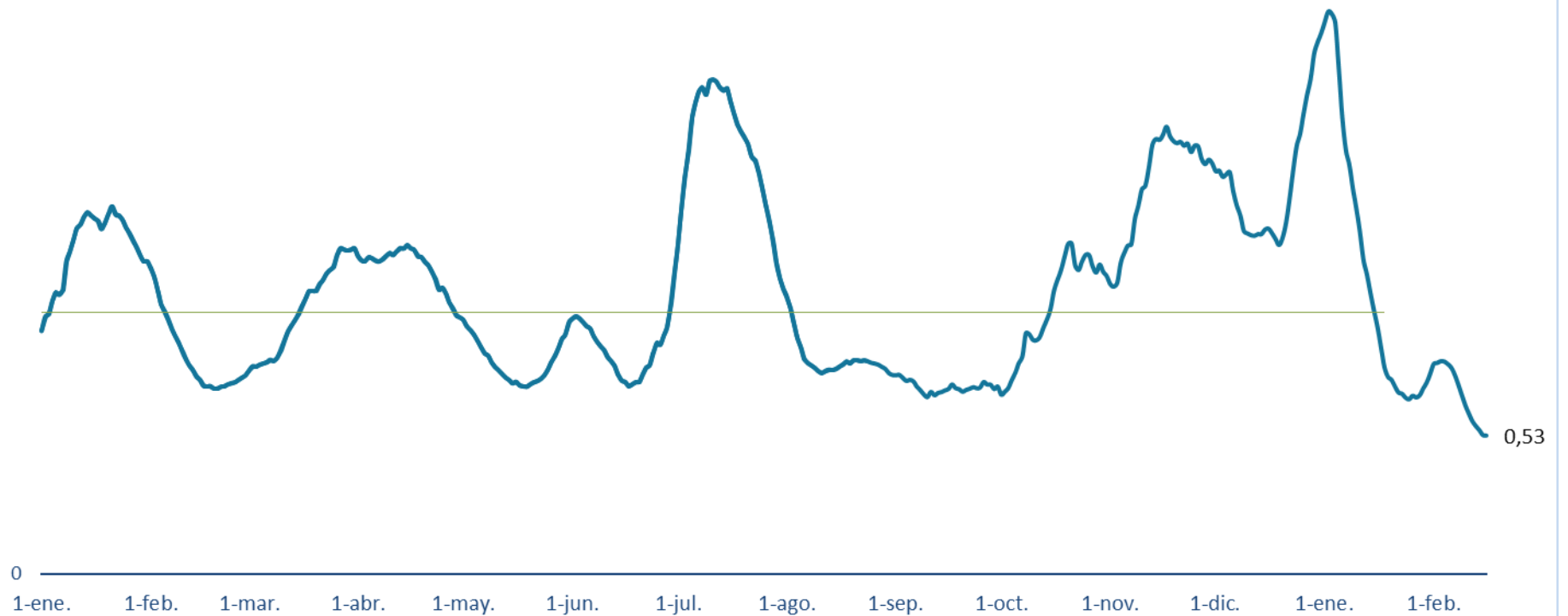



**PCR POSITIBO BERRIAK EUSKADIKO UDALERRIETAN /  
NUEVOS POSITIVOS PCR EN LOS MUNICIPIOS DE EUSKADI**

UDALERRIA / MUNICIPIO	10/02	11/02	12/02	13/02	14/02	15/02	16/02	Tasa	I(D)/I(D-7)
Agurain/Salvatierra	7	2	2	3	3	3	1	859,33	0,53
Alegría-Dulantzi	3	1	4	0	1	1	1	923,57	0,43
Amurrio	6	8	4	3	3	2	5	1229,43	0,42
Añana	0	1	0	0	0	0	0	1675,98	0,75
Aramaio	2	2	0	0	0	1	0	1081,08	0,53
Armiñón	0	0	0	0	0	0	0	448,43	0,50
Arraia-Maeztu	0	0	0	0	1	1	0	819,67	0,40
Arratzua-Ubarrundia	0	1	1	0	0	0	0	676,33	0,39
Artziniega	1	1	0	1	0	1	0	523,29	0,33
Asparrena	0	0	0	0	0	0	0	371,29	0,29
Ayala/Aiara	0	1	1	1	0	1	1	725,39	0,37
Baños de Ebro/Mañueta	1	0	0	0	0	0	0	623,05	0,67
Barrundia	1	0	1	1	1	0	0	1062,70	0,48
Berantevilla	0	0	0	0	0	0	0	400,80	0,40
Bernedo	0	0	0	0	0	0	0	0,00	-
Campezo/Kanpezu	0	0	0	0	0	0	0	565,50	0,50
Elburgo/Burgelu	0	0	0	0	0	0	0	1569,86	0,71
Elciego	2	1	0	1	0	1	0	1545,89	0,64
Elvillar/Bilar	0	0	0	0	0	0	1	284,09	0,17
Erriberagoitia/Ribera Alta	0	0	0	0	0	0	0	240,96	0,40
Harana/Valle de Arana	2	0	0	0	0	0	0	847,46	1,00
Iruña Oka/Iruña de Oca	2	4	1	2	2	5	2	1253,48	0,41
Iruraiz-Gauna	0	0	0	1	1	0	0	915,75	0,56
Kripan	0	1	0	0	0	2	0	3825,14	1,40
Kuartango	1	0	0	0	0	0	0	1075,27	1,00
Labastida/Bastida	0	0	0	0	0	0	0	192,18	0,15
Lagrán	0	0	0	0	0	0	0	0,00	0,00
Laguardia	0	0	0	0	0	0	0	260,76	0,36
Lanciego/Lantziego	0	0	0	0	0	0	0	265,60	0,20
Lantarón	0	0	0	0	0	0	0	846,56	0,28
Lapuebla de Labarca	1	0	0	0	0	0	1	682,59	0,40
Laudio/Llodio	17	23	4	4	4	10	9	1057,16	0,52
Legutio	2	1	1	0	0	1	0	873,36	0,36
Leza	0	0	0	0	0	1	0	442,48	0,50
Moreda de Álava/Moreda Araba	0	1	0	0	0	0	0	371,75	1,00
Navaridas	0	0	0	0	1	0	0	1500,00	1,50
Okondo	1	2	1	0	2	1	0	1807,72	0,71

Oyón-Oion	0	2	1	0	1	6	3	823,63	0,71
Peñacerrada-Urizaharra	0	0	0	0	0	0	0	347,22	1,00
Ribera Baja/Erribera Beitia	0	0	0	0	1	0	2	437,23	0,37
Samaniego	0	0	0	0	3	0	0	2489,63	0,67
San Millán/Donemiliaga	2	0	0	0	0	0	0	688,71	0,33
Urkabustaiz	3	2	0	0	0	0	0	827,59	0,39
Valdegavía/Gaubea	0	1	0	1	0	0	0	657,89	0,54
Villabuena de Álava/Eskuernaga	1	0	0	0	0	0	0	709,22	0,50
Vitoria-Gasteiz	178	167	96	73	110	123	133	1023,83	0,53
Yécora/Iekora	0	0	0	0	0	0	0	0,00	0,00
Zalduondo	0	0	0	0	0	0	0	0,00	0,00
Zambrana	0	0	0	0	1	0	0	224,22	0,25
Zigoitia	1	3	0	1	1	0	2	820,15	0,61
Zuia	0	2	2	1	1	1	0	635,06	0,60
<b>ARABA</b>	<b>234</b>	<b>227</b>	<b>119</b>	<b>93</b>	<b>137</b>	<b>161</b>	<b>161</b>	<b>994,22</b>	<b>0,52</b>

Abadiño	1	1	0	0	3	1	2	735,10	0,28
Abanto y Ciérvana-Abanto Zierbena	6	8	4	5	4	5	2	989,37	0,58
Ajangiz	0	1	0	0	0	0	0	227,27	0,25
Alonsotegi	1	2	0	1	0	5	0	1063,08	0,61
Amorebieta-Etxano	9	15	7	7	10	17	16	1062,73	0,53
Amoroto	0	0	0	0	0	0	0	481,93	0,50
Arakaldo	0	0	0	0	0	0	0	588,24	0,20
Arantzazu	0	1	2	0	2	1	1	2835,05	2,20
Areatza	1	1	0	0	2	1	2	1544,72	0,58
Arrankudiaga	3	1	1	0	0	0	2	1080,55	0,85
Arratzu	0	0	0	0	0	0	0	243,90	1,00
Arrieta	0	0	0	0	2	1	0	1065,72	1,20
Arrigorriaga	8	6	2	5	11	2	8	1096,88	0,45
Artea	0	0	0	0	1	0	0	1525,66	0,92
Artzentales	1	0	0	0	0	1	0	1937,41	0,59
Atxondo	1	0	1	0	1	0	2	866,43	0,55
Aulesti	0	0	0	0	0	0	0	149,70	0,17
Bakio	2	0	1	1	2	1	3	1789,11	0,70
Balmaseda	11	7	8	5	10	10	7	1649,65	0,79
Barakaldo	64	57	43	36	49	48	50	994,95	0,49
Barrika	1	0	0	1	0	0	1	587,85	0,45
Basauri	21	24	9	7	15	12	17	783,52	0,54
Bedia	0	0	0	1	0	1	0	667,30	0,47
Berango	4	5	2	0	7	6	4	1128,70	0,48
Bermeo	5	3	2	2	8	6	3	461,27	0,45
Berriatua	0	0	0	0	1	1	0	715,99	0,47
Berriz	2	4	1	1	5	6	4	1222,65	0,63

Bilbao	222	269	81	90	145	195	150	941,76	0,54
Busturia	0	4	0	0	3	0	0	1356,35	0,71
Derio	5	6	0	3	1	7	4	1233,06	0,47
Dima	4	12	1	0	3	1	5	3616,13	0,95
Durango	11	21	7	4	13	5	10	836,64	0,46
Ea	0	1	0	0	0	0	0	598,09	0,71
Elantxobe	1	0	0	0	0	0	0	560,22	2,00
Elorrio	4	6	1	2	9	1	7	1006,98	0,57
Erandio	15	9	5	6	15	4	16	1068,23	0,55
Ereño	0	0	0	0	0	0	0	362,32	0,25
Ermua	5	5	4	1	7	12	4	755,35	0,43
Errigoiti	0	0	0	0	0	1	0	612,24	0,75
Etxebarri	15	8	9	4	8	6	4	1178,01	0,60
Etxebarria	0	2	0	0	-1	0	1	805,37	0,46
Forua	0	0	0	0	2	0	0	221,24	0,20
Fruiz	0	0	0	0	0	0	0	1073,35	0,46
Galdakao	28	19	6	7	13	23	28	1115,52	0,57
Galdames	1	0	0	0	0	1	0	1066,35	0,75
Gamiz-Fika	1	0	0	2	1	0	0	1175,61	0,57
Garai	0	0	0	0	0	0	0	1238,39	0,44
Gatika	0	0	0	2	1	1	0	1152,21	0,66
Gautegiz Arteaga	0	0	0	0	0	0	0	118,06	0,07
Gernika-Lumo	10	10	2	6	4	3	2	636,60	0,42
Getxo	55	44	15	19	43	32	31	855,07	0,50
Gizaburuaga	1	0	0	0	1	0	1	4000,00	1,14
Gordexola	0	3	2	0	3	1	0	1392,92	0,60
Gorliz	0	1	3	2	2	0	0	606,57	0,38
Güeñes	4	2	0	2	3	2	2	853,27	0,42
Ibarrangelu	0	0	0	0	0	1	0	805,15	0,63
Igorre	3	3	0	1	6	1	4	1732,32	0,78
Ispaster	0	0	0	0	0	0	0	268,82	0,50
Iurreta	3	4	0	0	1	3	2	1165,94	0,57
Izurtza	0	0	0	0	0	0	0	0,00	0,00
Karrantza Harana/Valle de Carranza	2	5	1	0	0	1	0	1129,15	0,58
Kortezubi	0	0	0	0	0	0	0	452,49	0,50
Lanestosa	0	0	0	0	0	0	0	363,64	0,50
Larrabetzu	2	0	0	0	0	4	1	877,19	0,44
Laukiz	0	0	1	1	0	0	1	417,71	0,36
Leioa	26	11	14	5	16	15	21	1034,24	0,50
Lekeitio	1	7	0	3	1	0	6	761,04	0,57
Lemoa	1	1	3	3	0	3	0	937,16	0,51
Lemoiz	1	1	0	0	0	0	0	795,54	0,43
Lezama	1	1	0	1	0	1	3	787,40	0,63

Loiu	0	2	0	1	1	0	0	908,70	0,58
Mallabia	1	1	1	0	0	0	0	672,27	0,44
Mañaria	0	1	0	0	0	0	2	766,28	0,50
Markina-Xemein	4	1	0	0	13	1	2	855,72	0,46
Maruri-Jatabe	0	0	0	0	0	0	0	545,85	0,45
Mendata	1	0	0	0	0	0	0	493,83	0,67
Mendexa	0	0	0	0	0	0	0	0,00	0,00
Meñaka	0	0	0	1	0	0	0	1846,59	0,59
Morga	0	0	0	0	0	0	0	516,80	0,50
Mundaka	1	0	1	1	0	1	4	976,67	0,95
Mungia	17	9	7	6	5	15	8	1134,39	0,55
Munitibar-Arbatzegi Gerrikaitz	1	1	0	0	0	0	0	873,36	0,57
Murueta	0	0	0	0	0	0	0	643,09	0,40
Muskiz	13	5	3	5	7	10	2	1350,45	0,57
Muxika	0	0	0	0	0	2	1	869,57	0,57
Nabarniz	0	0	0	0	0	0	0	851,06	0,67
Ondarroa	5	3	4	1	4	1	6	840,43	0,55
Orozko	1	3	0	0	3	1	0	1140,25	0,36
Ortuella	2	9	1	1	3	7	4	1107,10	0,50
Otxandio	0	0	0	1	3	0	0	811,81	0,69
Plentzia	1	4	4	3	1	4	2	1000,00	0,67
Portugalete	31	30	16	9	26	21	25	990,18	0,51
Santurtzi	28	29	13	9	13	19	18	846,70	0,54
Sestao	22	23	7	5	9	13	15	957,94	0,57
Sondika	1	5	0	2	2	1	1	948,39	0,51
Sopela	14	11	9	7	12	17	11	1404,17	0,56
Sopuerta	2	0	0	1	0	3	3	915,61	0,62
Sukarrieta	0	0	0	0	0	0	0	299,40	0,33
Trucios-Turtzioz	0	0	0	0	5	0	0	961,54	1,67
Ubide	1	0	0	0	0	0	0	555,56	0,50
Ugao-Miraballes	5	2	1	0	1	4	2	852,00	0,44
Urduliz	4	2	4	1	0	4	3	1262,46	0,50
Urduña/Orduña	4	7	0	1	3	3	1	1393,81	0,66
Valle de Trápaga-Trapagaran	10	4	4	1	10	7	4	1248,42	0,56
Zaldibar	0	1	0	1	0	0	1	689,66	0,28
Zalla	8	7	2	5	6	6	4	1374,24	0,70
Zamudio	1	5	1	1	3	3	1	1177,18	0,53
Zaratamo	0	0	0	0	0	0	1	789,31	0,25
Zeanuri	1	0	0	0	0	2	0	956,94	0,63
Zeberio	1	0	0	0	2	0	0	922,51	0,53
Zierbena	1	0	2	0	0	0	3	1049,87	0,48
Ziortza-Bolibar	0	2	0	0	0	0	0	683,37	0,50
<b>BIZKAIA</b>	<b>744</b>	<b>758</b>	<b>318</b>	<b>299</b>	<b>565</b>	<b>594</b>	<b>551</b>	<b>964,19</b>	<b>0,53</b>



Abaltzisketa	0	0	0	1	0	0	0	318,47	0,50
Aduna	0	0	0	0	0	0	0	621,12	0,33
Aia	2	1	0	0	0	0	1	856,42	0,37
Aizarnazabal	1	0	2	0	1	1	0	1820,55	0,61
Alegia	1	0	1	1	0	0	0	889,88	0,43
Albiztur	2	0	1	0	1	0	0	4095,56	1,33
Alkiza	0	0	1	0	0	2	0	857,14	1,50
Alzaga	0	0	0	1	0	1	0	2185,79	1,00
Altzo	0	0	0	0	0	0	0	769,23	0,50
Amezketza	0	0	0	0	2	0	0	1195,65	0,58
Andoain	22	14	8	3	8	3	9	1234,32	0,52
Anoeta	4	2	0	0	1	0	1	738,92	0,48
Antzuola	2	1	3	1	3	4	4	1193,21	1,00
Arama	0	0	0	0	0	0	0	490,20	0,33
Aretxabaleta	9	3	4	2	0	0	1	875,71	0,39
Arrasate/Mondragón	13	9	11	6	12	12	14	896,66	0,47
Asteasu	2	1	2	2	1	3	1	1602,56	0,81
Astigarraga	8	4	6	2	2	6	2	1408,45	0,42
Ataun	2	2	0	0	4	0	0	1545,51	0,55
Azkoitia	3	4	0	0	5	2	3	751,06	0,42
Azpeitia	8	18	1	3	9	4	2	946,12	0,65
Baliarrain	0	0	1	0	0	0	0	3636,36	1,00
Beasain	10	11	1	2	7	10	7	1012,77	0,57
Beizama	0	0	0	0	0	0	0	0,00	0,00
Belauntza	0	0	0	0	0	0	0	0,00	0,00
Berastegi	2	0	1	1	0	2	1	1330,80	0,70
Bergara	13	8	4	7	5	5	2	990,96	0,49
Berrobi	0	0	0	0	0	0	0	326,26	0,25
Bidania-Goiatz	0	0	0	0	0	0	0	357,14	0,20
Deba	2	3	0	0	3	1	1	770,22	0,37
Donostia / San Sebastián	160	117	70	90	93	119	98	1207,30	0,55
Eibar	19	19	11	6	15	3	5	993,67	0,53
Elduain	0	1	0	0	0	0	0	823,05	0,67
Elgeta	0	1	2	0	0	1	1	795,76	0,39
Elgoibar	10	7	3	5	5	3	6	883,88	0,46
Errenteria	36	30	15	25	32	23	15	1164,87	0,61
Errezil	0	0	0	0	0	0	0	0,00	-
Eskoriatza	3	3	2	4	1	2	3	1242,99	0,44
Ezkio-Itsaso	0	1	0	0	0	1	0	630,91	0,67
Gabiria	0	0	0	0	0	1	0	1364,52	0,41
Gaintza	0	1	0	0	0	0	0	877,19	-
Gaztelu	0	0	0	0	0	0	0	0,00	0,00
Getaria	0	0	0	3	0	0	0	565,37	0,38

Hernani	20	24	12	11	12	17	16	1381,44	0,59
Hernialde	0	0	0	0	0	0	0	983,61	0,60
Hondarribia	14	16	18	10	14	10	17	1524,96	0,59
Ibarra	2	2	3	0	0	0	0	836,04	0,47
Idiazabal	7	3	0	2	1	3	1	3025,21	0,87
Ikaztegieta	1	0	0	0	1	0	0	1851,85	0,75
Irun	48	40	31	32	36	31	20	1268,93	0,52
Irura	1	1	1	0	0	0	1	551,88	0,42
Itsasondo	3	0	0	0	2	0	0	2197,80	1,14
Larraul	0	0	0	0	0	0	0	796,81	0,67
Lasarte-Oria	18	8	6	8	11	17	6	1071,15	0,53
Lazkao	2	4	3	4	4	6	3	1544,74	0,62
Leaburu	0	0	0	0	0	0	0	0,00	0,00
Legazpi	6	3	6	1	2	5	0	880,01	0,42
Legorreta	3	1	1	0	2	1	0	805,37	0,38
Leintz Gatzaga	1	1	0	0	0	0	0	1282,05	0,60
Lezo	7	7	4	4	0	3	3	1052,63	0,49
Lizartza	1	0	0	0	0	0	0	924,50	0,27
Mendaro	2	0	0	0	1	1	0	425,53	0,16
Mutiloa	0	0	1	0	0	0	0	1568,63	0,29
Mutriku	3	5	0	6	3	1	3	1035,00	0,55
Oiartzun	21	7	2	4	6	9	5	1398,40	0,54
Olaberria	1	0	1	0	0	1	0	1962,92	0,67
Oñati	11	7	7	5	5	7	10	1020,23	0,57
Ordizia	7	6	2	4	5	8	5	1002,98	0,58
Orendain	0	0	0	0	0	0	0	473,93	0,33
Orexa	0	0	0	0	0	0	0	2830,19	1,00
Orio	2	3	3	2	1	1	0	864,32	0,43
Ormaiztegi	0	1	0	1	0	1	0	1175,55	0,68
Pasaia	6	17	6	4	9	9	7	1094,37	0,50
Segura	1	1	0	0	1	0	1	1696,02	0,49
Soraluze-Placencia de las Armas	2	3	1	1	0	0	3	780,07	0,45
Tolosa	8	12	4	1	9	6	5	855,67	0,46
Urnietta	3	1	1	1	4	0	3	1143,50	0,46
Urretxu	4	4	0	4	4	6	2	790,75	0,46
Usurbil	5	5	6	1	0	4	2	1284,08	0,43
Villabona	3	4	5	1	5	4	5	1064,73	0,57
Zaldibia	0	0	2	0	2	0	0	965,02	0,41
Zarautz	17	14	9	9	27	12	16	1165,03	0,50
Zegama	0	0	0	0	1	0	0	1314,92	0,30
Zerain	0	1	0	0	0	0	1	1094,89	0,50
Zestoa	1	3	0	1	5	0	1	667,69	0,47
Zizurkil	4	1	0	1	1	1	0	1449,75	0,67

Zumaia	5	3	1	1	4	4	5	1088,84	0,51
Zumarraga	8	6	4	3	3	1	2	814,58	0,55
<b>GIPUZKOA</b>	582	475	290	287	391	378	320	1125,12	0,53

<b>OTROS</b>	18	15	12	9	7	20	5		
--------------	----	----	----	---	---	----	---	--	--

\*14 eguneko tasa 100.000 biztanleko. Tasak kalkulatzeko EUSTATen Biztanleen Udal-Erroldaren Estatistikan 2020ko urtarrilaren 1erako argitaratutako biztanleria hartzen da. / Tasa de 14 días por 100.000 habitantes. Las tasas se calculan con respecto a la población publicada por EUSTAT en la Estadística Municipal de Habitantes para el 1 de enero del 2020. [https://eu.eustat.eus/bankupx/pxweb/eu/euskara/-/PX\\_2212\\_ep06b.px](https://eu.eustat.eus/bankupx/pxweb/eu/euskara/-/PX_2212_ep06b.px)

\*\* Inzidentzia tasen arrazoiak  $-I(D)/I(D-7)$ - gaurko 14 eguneko inzidentzia metatuaren tasa duela astebeteko 14 eguneko inzidentzia metatuaren tasarekin konparatzen du. Tasen arrazoiaren balioa 1en azpitik dagoenean inzidentzia tasak behera egin duela esan nahi du. Duela astebeteko inzidentzia tasa zero den kasuetan “-“ agertzen da. / La razón de tasas de incidencia  $-I(D)/I(D-7)$ - compara la tasa de incidencia acumulada en 14 días a fecha de hoy, con la tasa de incidencia acumulada en 14 días de hace una semana. En caso de que el valor de la ratio sea un valor por debajo de 1, significa que la incidencia ha disminuido. Cuando la tasa de incidencia de hace una semana es cero se indica con “-“.

+ Semaforoa 14 eguneko inzidentzia tasaren arabera: berdez < 60, horiz 60-99,99 bitartean, laranja 100-149,99 bitartean eta gorri >=150. / Semaforo según la tasa de incidencia acumulada en 14 días en verde <60, en amarillo entre 60-99,99, en naranja entre 100-149,99 y en rojo >= 150.

**PCR POSITIBO BERRIAK EUSKADIKO OSASUN EREMUETAN /  
NUEVOS POSITIVOS PCR EN LAS ZONAS DE SALUD DE EUSKADI**

Alfabetoz ordenatuta./ Ordenado alfabéticamente.

OSASUN-EREMUAK/ZONAS DE SALUD	10/02	11/02	12/02	13/02	14/02	15/02	16/02	Tasa*+	I(D)/I(D-7)**
Abetxuko	3	2	2	3	2	1	4	787,19	0,59
Aranbizkarra I	7	2	6	2	7	8	9	854,02	0,53
Aranbizkarra II	8	9	5	5	1	3	3	810,50	0,42
Casco Viejo (Vitoria)	10	8	7	3	4	2	4	625,95	0,55
Gazalbide Txagorritxu	13	20	3	2	7	8	11	1071,82	0,67
La Habana	4	6	3	3	3	0	4	730,23	0,53
Lakua - Arriaga	8	9	8	5	6	9	10	900,84	0,62
Lakuabizkarra	17	27	7	8	27	12	18	1028,30	0,56
Llanada Alavesa	13	4	7	6	5	4	2	922,27	0,49
Montaña alavesa	2	0	0	0	0	0	0	583,48	0,45
Norte-Villarreal	4	0	2	1	1	1	0	720,43	0,39
Norte-Zuya	5	6	2	1	2	1	2	829,73	0,55
Olaguibel	29	17	9	6	11	19	9	839,77	0,53
Olarizu	7	4	1	3	2	6	7	829,75	0,47
Salburua	13	18	13	7	4	9	7	1368,31	0,48
San Martín	20	17	11	12	11	18	21	887,15	0,53
Sansomendi	4	5	1	3	3	2	2	708,15	0,56
Valles Alaveses I	1	4	0	3	0	3	2	974,99	0,41
Valles Alaveses II	0	0	0	0	1	0	2	371,90	0,24
Zabalgana	22	18	16	9	22	16	13	1413,27	0,53
Zaramaga	12	7	4	1	1	8	10	720,02	0,53
<b>OSI ARABA</b>	202	183	107	83	120	130	140	923,33	0,52
Rioja	5	5	1	1	4	10	5	738,92	0,52
<b>OSI ARABAKO ERRIOXA</b>	5	5	1	1	4	10	5	738,92	0,52
Desierto / Urban	3	7	5	4	7	10	5	966,58	0,51
La Paz	19	14	10	11	16	10	13	1010,24	0,55
Lutxana	5	8	3	1	6	3	4	914,59	0,52
Rontegi	8	2	6	3	1	4	1	704,35	0,39
San Vicente	12	10	9	6	11	10	7	1155,69	0,50
Sestao Kueto	7	6	2	4	6	4	2	899,58	0,55
Sestao Markonzaga	14	17	6	1	5	9	13	959,79	0,60
Zaballa C.S.	9	9	2	3	0	9	11	919,05	0,51
Zuazo	8	7	8	7	9	2	9	879,05	0,43
<b>OSI BARAKALDO SESTAO</b>	85	80	51	40	61	61	65	954,07	0,51
Abadiño-Elorrio-Berriz	8	11	4	4	20	8	16	956,56	0,43
Aiala	11	16	5	6	6	7	7	1134,94	0,46
Amorebieta	9	15	7	7	10	17	14	1002,67	0,52
Arratia	11	17	6	5	14	10	12	1593,54	0,74
Arrigorriaga	14	9	3	4	9	4	9	992,67	0,41

Basauri-Ariz	11	15	9	4	8	8	8	778,11	0,55
Basauri-Kareaga	12	9	1	3	7	4	9	784,11	0,54
Bermeo	7	4	3	3	8	7	7	507,67	0,49
Durango	15	26	6	4	13	9	15	838,00	0,47
Etxebarri	15	8	8	3	8	7	4	1217,59	0,63
Galdakao	29	19	6	7	15	27	29	1100,26	0,56
Gernika	10	10	2	6	4	4	2	600,49	0,42
Gernikaldea	3	5	0	0	3	3	1	776,11	0,53
Lekeitio	2	8	0	3	1	0	7	709,50	0,57
Llodio	19	29	5	4	9	14	9	1089,87	0,51
Markina - Xemein	4	5	0	0	4	1	3	663,68	0,38
Ondarroa	5	3	4	1	5	2	6	847,81	0,54
<b>OSI BARRUALDE-GALDAKAO</b>	<b>185</b>	<b>209</b>	<b>69</b>	<b>64</b>	<b>144</b>	<b>132</b>	<b>158</b>	<b>925,58</b>	<b>0,51</b>
Basurto	13	16	3	6	20	19	9	1007,91	0,56
Begoña	6	5	3	5	3	7	6	880,42	0,53
Bolueta	12	8	3	1	3	5	2	1173,68	0,57
Bombero Etxaniz	16	31	4	13	9	24	15	804,62	0,53
Casco Viejo (Bilbao)	15	14	8	3	3	4	4	1003,73	0,54
Deusto	21	25	8	7	14	12	13	986,84	0,60
Gazteleku	10	17	5	5	12	10	6	840,06	0,49
Indautxu	11	6	4	7	8	13	12	832,67	0,54
Javier Sáenz de Buruaga	4	8	6	3	3	4	4	681,10	0,51
Karmelo	10	8	2	3	3	5	3	883,59	0,56
La Peña	6	10	1	5	9	5	9	1089,62	0,62
Mina del Morro	7	8	4	2	6	6	4	959,21	0,52
Miribilla-La Merced	14	15	3	3	8	12	4	854,05	0,50
Otxarkoaga	4	14	2	2	0	9	5	900,19	0,53
Rekalde	9	25	9	3	7	16	11	820,72	0,56
San Adrián	9	5	0	2	7	5	7	971,64	0,61
San Ignacio	17	3	9	9	5	8	12	797,70	0,46
Santutxu-Solokoetxe	14	18	5	2	2	7	11	957,88	0,50
Txurdinaga	10	10	1	6	12	11	7	1133,18	0,55
Zorroza	5	13	1	1	10	9	5	972,87	0,55
Zurbaran	11	9	1	2	7	10	3	1270,30	0,66
<b>OSI BILBAO-BASURTO</b>	<b>224</b>	<b>268</b>	<b>82</b>	<b>90</b>	<b>151</b>	<b>201</b>	<b>152</b>	<b>914,94</b>	<b>0,54</b>
Abanto-Muskiz	18	13	7	9	10	14	4	1129,35	0,57
Balmaseda	13	12	9	5	15	11	7	1480,60	0,72
Buenavista	12	2	6	2	7	6	3	944,19	0,47
Güeñes	4	5	2	2	5	3	2	962,36	0,46
Ortuella	2	9	1	2	4	7	4	1085,80	0,51
Portugalete - Centro	12	16	1	2	6	8	10	912,54	0,52
Portugalete-Repelega	8	12	8	4	13	9	12	989,40	0,51
Santurtzi-Centro-Mamariga	16	13	5	3	7	4	14	799,74	0,54
Santurtzi Kabiezes	12	15	10	6	6	11	8	925,13	0,56

Trapagaran	11	4	4	1	10	8	4	1266,46	0,56
Zalla	11	7	2	5	6	10	7	1226,58	0,68
<b>OSI EZKERRALDEA ENKARTERRI CRUCES</b>	119	108	55	41	89	91	75	1037,45	0,55
Alango	23	11	4	0	4	6	7	742,06	0,46
Algorta	22	18	8	13	22	14	15	968,09	0,49
Astrabudua	5	4	2	1	9	1	7	916,03	0,49
Erandio	10	5	3	5	8	3	9	1191,74	0,61
Gorliz - Plentzia	3	6	6	6	5	4	3	786,89	0,49
Las Arenas	11	16	6	8	16	16	12	720,57	0,55
Leioa	21	10	10	4	16	11	18	1092,00	0,50
Mungia	18	8	11	13	14	19	12	1177,34	0,59
Sopela	20	15	15	8	21	27	18	1231,79	0,53
Txorierrri	8	19	0	8	7	12	9	1067,48	0,51
<b>OSI URIBE</b>	141	112	65	66	122	113	110	990,65	0,52
Arrasate	16	11	12	6	12	15	12	863,68	0,48
Bergara	15	10	9	7	8	10	7	994,26	0,52
Oñati	11	7	7	6	5	7	10	1001,27	0,57
Valle de Leniz	12	7	5	6	1	1	6	987,76	0,41
<b>OSI ALTO DEBA</b>	54	35	33	25	26	33	35	945,01	0,49
Dumboa	24	16	11	4	18	20	8	1149,50	0,54
Hondarribia	14	16	18	8	14	10	16	1476,34	0,57
Irun - Centro	26	28	20	32	18	11	12	1163,46	0,52
<b>OSI BIDASOA</b>	64	60	49	44	50	41	36	1223,40	0,54
Deba	5	8	0	6	6	2	4	838,69	0,44
Eibar	16	15	5	4	11	2	1	959,27	0,59
Elgoibar	14	10	4	6	5	4	8	764,45	0,40
Ermua	6	7	5	1	7	12	4	754,06	0,43
Torrekua	3	4	6	2	5	1	4	887,76	0,44
<b>OSI DEBABARRENA</b>	44	44	20	19	34	21	21	838,99	0,46
Aiete	10	11	3	3	5	5	4	1123,05	0,59
Alza-Roteta	30	20	5	7	9	12	4	1286,04	0,60
Amara Berri	22	14	9	15	20	21	22	1159,89	0,56
Amara Centro	14	7	5	7	3	6	8	1042,97	0,57
Beraun - Erretereria	10	9	5	10	19	6	5	1255,59	0,56
Bidebieta	1	3	3	4	5	6	2	1179,41	0,49
Egia	3	12	10	5	5	6	10	1007,71	0,48
Gros	23	17	10	29	14	17	14	1114,41	0,56
Hernani - Urnieta - Astigarraga	31	28	20	14	18	24	21	1286,01	0,52
Intxaurreondo	9	4	3	4	5	11	3	1016,47	0,53
Iztietia - Erretereria	26	21	9	14	13	19	12	1080,29	0,65
Lasarte - Usubil	23	13	11	12	9	21	8	1086,83	0,50
Lezo-San Juan	8	12	4	4	0	5	3	983,84	0,48
Loiola	8	7	3	0	9	5	4	1648,95	0,65
Oiartzun	23	6	2	4	6	9	6	1394,42	0,55

Ondarreta	29	17	11	8	13	23	19	1163,54	0,56
Parte Vieja	7	5	4	5	5	3	5	751,45	0,47
Pasai Antxo	5	5	4	1	3	2	3	1143,79	0,52
Pasajes San Pedro	2	7	4	3	7	6	5	1054,32	0,50
Zarautz – Orio - Aia	20	17	12	11	29	13	18	1074,27	0,48
Zumaia - Zestoa - Getaria	7	6	3	6	10	6	6	943,24	0,51
<b>OSI DONOSTIALDEA</b>	311	241	140	166	207	226	182	1129,27	0,54
Azkoitia	3	4	0	0	4	2	3	758,59	0,42
Azpeitia	8	18	1	3	10	4	2	850,55	0,63
Beasain	18	16	2	5	10	13	11	1266,55	0,57
Lazkao	5	6	4	4	8	7	3	1504,72	0,60
Legazpi	6	3	5	1	2	5	0	902,55	0,42
Ordizia	10	7	4	4	9	9	4	954,67	0,60
Zumarraga	11	11	5	7	7	9	4	737,23	0,50
<b>OSI GOIERRI-ALTO UROLA</b>	61	65	21	24	50	49	27	986,18	0,54
Alegia	6	1	4	2	5	1	0	997,77	0,52
Andoain	20	14	8	3	8	3	9	1157,35	0,51
Ibarra	3	3	4	1	0	2	1	765,21	0,44
Tolosa	10	13	4	1	10	6	6	826,17	0,47
Villabona	19	10	9	4	8	10	8	1120,92	0,62
<b>OSI TOLOSALDEA</b>	58	41	29	11	31	22	24	983,15	0,51
<b>Otros</b>	25	24	17	14	11	23	7		

\*14 eguneko tasa 100.000 biztanleko/ Tasa de 14 días por 100.000 habitantes.

\*\* Inzidentzia tasen arrazoiak  $-I(D)/I(D-7)$ - gaurko 14 eguneko inzidentzia metatuaren tasa duela astebeteko 14 eguneko inzidentzia metatuaren tasarekin konparatzen du. Tasen arrazoiaren balioa 1en azpitik dagoenean inzidentzia tasak behera egin duela esan nahi du. Duela astebeteko inzidentzia tasa zero den kasuetan “-” agertzen da. / La razón de tasas de incidencia  $-I(D)/I(D-7)$ - compara la tasa de incidencia acumulada en 14 días a fecha de hoy, con la incidencia acumulada en 14 días de hace una semana. En caso de que el valor de la ratio sea un valor por debajo de 1, significa que la incidencia ha disminuido. Cuando la tasa de incidencia de hace una semana es cero se indica con “-”.

+ Semaforoa 14 eguneko inzidentzia tasaren arabera: berdez < 60, horiz 60-99,99 bitartean, laranja 100-149,99 bitartean eta gorri >=150. / Semaforo según la tasa de incidencia acumulada en 14 días: en verde <60, en amarillo entre 60-99,99, en naranja entre 100-149,99 y en rojo >= 150.