

KORONABIRUSAREN EGOERA EPIDEMIOLOGIKOA EUSKADIN (COVID-19) -- 2022EKO MARTXOAREN 7tik 13ra EGIATZATUTAKO TESTEN EMAITZAK--

SITUACIÓN EPIDEMIOLÓGICA DEL CORONAVIRUS (COVID-19) EN EUSKADI -- RESULTADOS DE TESTS VALIDADOS DEL 7 al 13 DE MARZO DE 2022--

Osasun Sailburuordetza / Viceconsejería de Salud
COVID Informazio Zerbitzua / Servicio de Información COVID



ADIERAZLE NAGUSIAK –2022/03/14 INDICADORES PRINCIPALES

Asteko positibo kopurua / Número de positivos semanal 5.197	14 eguneko Inzidentzia metatuaren tasa / Tasa de incidencia acumulada en 14 días 453,79	7 eguneko inzidentzia metatuaren tasa / Tasa de incidencia acumulada en 7 días 236,26
Oinarrizko birsorkuntza tasa / Número reproductivo básico 1,01	Tasen arrazoa / Razón de tasas 1,09	
Ospitaleratu kopurua / Número de personas ingresadas en planta 176	ZIUn ospitaleratu kopurua/ Número de personas ingresadas en UCI 26	Covid-aren ondorioz hildakoak / Personas fallecidas a causa del Covid 31

OPEN DATA:

Informe honetan argitaratzen diren datu guztiak hurrengo webgunean dituzue eskuragarri. / Todos los datos publicados en este informe están disponibles en la siguiente página web.

<https://opendata.euskadi.eus/catalogo/-/evolucion-del-coronavirus-covid-19-en-euskadi/>

TXOSTENEAN ORAIN ARTE ARAZTU EDO ZUZENDU DIREN AKATSAK ERRORES DEPURADOS O CORREGIDOS HASTA LA FECHA EN EL INFORME

Txosten honen informazioa etengabe berrikusten eta arazten ari da. Baliteke, gardentasunaren mesedetan, akats puntualen bat egotea, gerora zuzenduko dena. / La información de este informe está continuamente siendo revisada y depurada. En aras de la transparencia puede que haya algún error puntual que se corregirá posteriormente.

KORONABIRUSAREN EGOERA EPIDEMIOLOGIKOA EUSKADIN (COVID-19)
-- 2022EKO MARTXOAREN 7tik 13ra EGIATZATUTAKO TESTEN EMAITZAK--

SITUACIÓN EPIDEMIOLÓGICA DEL CORONAVIRUS (COVID-19) EN EUSKADI
-- RESULTADOS DE TESTS VALIDADOS DEL 7 al 13 DE MARZO DE 2022--

	Egindako test diagnostiko kopurua / Número de test diagnósticos realizados:	Emaitsa positibo kopurua / Número de resultados positivos:	Emaitsa positiboen ehunekoa / Porcentaje de test positivos:	Antigeno testen bidez diagnostikatutako positiboen ehunekoa / Porcentaje de test positivos diagnosticados por test de antígenos
07/03	5.428	846	15,6%	78,7%
08/03	5.795	821	14,2%	76,2%
09/03	6.252	898	14,4%	78,3%
10/03	5.180	927	17,9%	80,4%
11/03	4.748	825	17,4%	77,8%
12/03	3.305	452	13,7%	68,6%
13/03	3.039	428	14,1%	69,9%

14 EGUNEKO INZIDENTZIA TASA METATUA 100,000 BIZTANLEKO HERRIALDE HISTORIKOAREN ARABERA / TASA DE INCIDENCIA ACUMULADA DE 14 DÍAS POR 100,000 HABITANTES SEGÚN SU TERRITORIO HISTÓRICO

	Euskadi		Araba		Bizkaia		Gipuzkoa	
	Tasa	Razón	Tasa	Razón	Tasa	Razón	Tasa	Razón
07/03	421,65	0,95	406,41	0,94	402,25	0,90	448,46	1,00
08/03	419,37	0,99	399,44	0,98	392,67	0,93	460,12	1,07
09/03	425,15	1,03	405,50	1,03	393,11	0,96	473,73	1,11
10/03	433,97	1,05	411,56	1,06	397,03	0,98	491,49	1,16
11/03	444,88	1,07	427,00	1,07	405,47	1,00	504,26	1,19
12/03	447,92	1,07	432,76	1,08	407,30	0,99	507,59	1,19
13/03	453,79	1,09	434,57	1,09	411,56	1,02	518,14	1,19

7 EGUNEKO INZIDENTZIA TASA METATUA 100,000 BIZTANLEKO HERRIALDE HISTORIKOAREN ARABERA / TASA DE INCIDENCIA ACUMULADA DE 7 DÍAS POR 100,000 HABITANTES SEGÚN SU TERRITORIO HISTÓRICO

	Euskadi		Araba		Bizkaia		Gipuzkoa	
	Tasa	Razón	Tasa	Razón	Tasa	Razón	Tasa	Razón
07/03	228,17	1,18	210,78	1,08	208,70	1,08	289,54	1,28
08/03	234,76	1,27	218,95	1,21	212,61	1,18	303,28	1,37
09/03	238,53	1,28	224,71	1,24	213,39	1,19	319,52	1,38
10/03	240,49	1,24	226,52	1,22	212,87	1,16	326,60	1,37
11/03	239,76	1,17	227,73	1,14	210,00	1,07	324,38	1,32
12/03	235,35	1,11	222,28	1,06	205,65	1,02	310,08	1,27
13/03	236,26	1,09	223,80	1,06	208,78	1,03	307,03	1,23

**AZKEN EGUNeko KASU POSITIBO BERRIAK ADIN-TARTEKA /
NUEVOS CASOS POSITIVOS DEL ÚLTIMO DÍA POR GRUPOS DE EDAD**

13/03	Kasu positibo kopurua / Número de casos positivos	100.000 biztanleko 14 eguneko intzidentzia tasa metatua/ Tasa de incidencia acumulada en 14 días por 100.000 habitantes	Tasen arrazoa/ Razón de tasas I(D)/I(D-7)
0-9	14	185,14	1,07
10-19	7	285,49	1,05
20-29	31	585,89	1,01
30-39	73	625,31	1,15
40-49	83	547,26	1,06
50-59	93	515,19	1,11
60-69	43	323,45	1,11
70-79	39	441,89	1,15
80-89	32	430,14	1,09
>=90	13	561,90	1,02

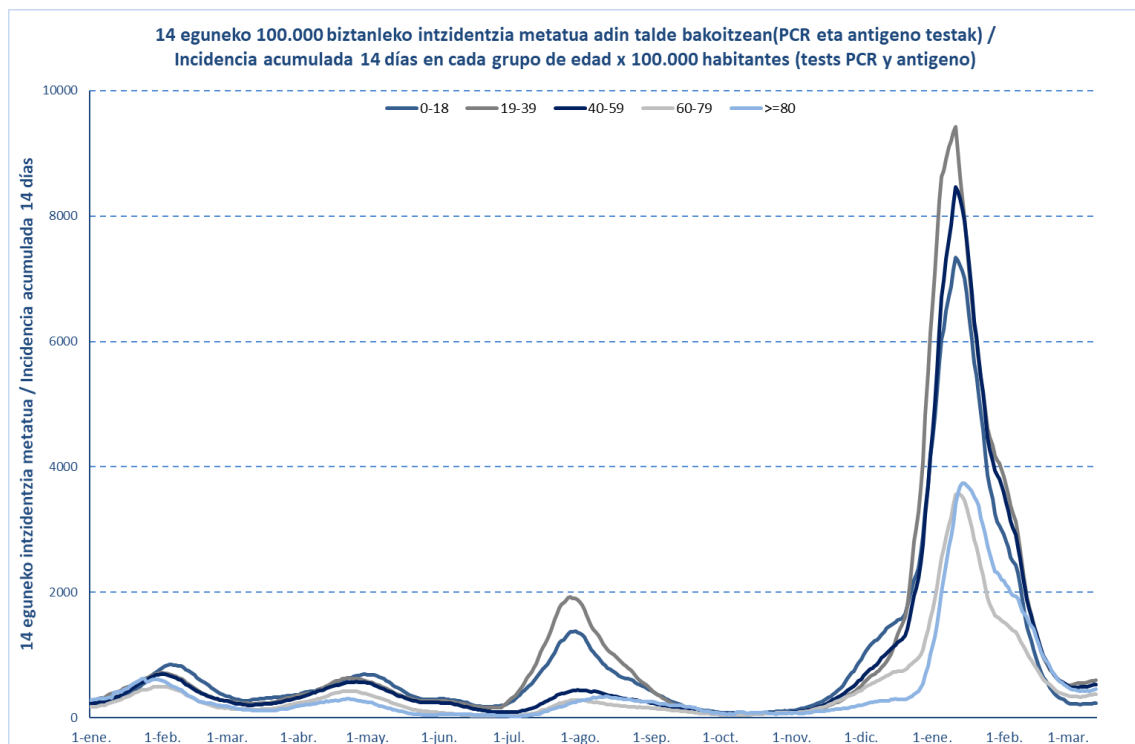

13/03	Kasu positibo kopurua / Número de casos positivos	100.000 biztanleko 14 eguneko intzidentzia tasa metatua/ Tasa de incidencia acumulada en 14 días por 100.000 habitantes	Tasen arrazoa/ Razón de tasas I(D)/I(D-7)
0-2	8	267,83	1,26
3-5	1	140,09	1,40
6-12	6	176,57	0,84
13-16	2	283,42	1,21
17-18	1	376,72	1,05

**OINARRIZKO BIRSORKUNTZA TASA /
NÚMERO REPRODUCTIVO BÁSICO**

	Euskadi (%95 IC)	Araba	Bizkaia	Gipuzkoa
07/03	1,14 (1,11; 1,17)	1,08	1,09	1,24
08/03	1,14 (1,11; 1,18)	1,10	1,07	1,27
09/03	1,13 (1,09; 1,16)	1,10	1,05	1,24
10/03	1,10 (0,94; 1,00)	1,08	1,02	1,19
11/03	1,06 (1,02; 1,08)	1,06	1,00	1,14
12/03	1,03 (1,00; 1,05)	1,02	0,98	1,08
13/03	1,01 (0,98; 1,04)	1,01	0,99	1,03

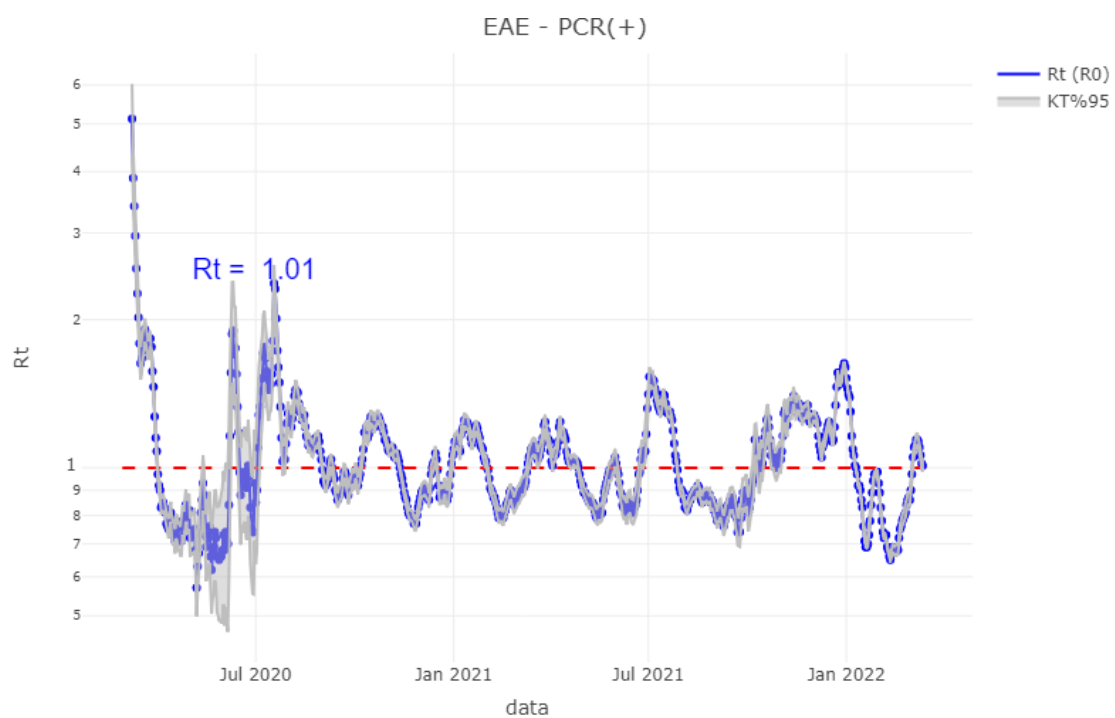

TEST DIAGNOSTIKOA EGITEKO ARRAZOA EMAITZA POSITIBOA DUTEN KASUETAN/ MOTIVO DE REALIZACIÓN DEL TEST DIAGNÓSTICO EN CASOS CON RESULTADO POSITIVO

	Kontaktua izatea / Ser contacto *	Sintomak izatea / Ser sintomáticos *	Beste arrazoi bat / Otro motivo *
07/03	6,8%	68,0%	25,2%
08/03	6,6%	69,1%	24,2%
09/03	6,3%	69,2%	24,5%
10/03	6,8%	70,0%	23,2%
11/03	6,4%	71,0%	22,6%
12/03	6,6%	70,7%	22,7%
13/03	6,8%	69,6%	23,6%

*Azken 7 egunetako emaitzen batzbestekoa / Media de los resultados de los últimos 7 días.

BALIABIDE ASISTENTZIALEN ERABILERA / UTILIZACIÓN DE LOS RECURSOS ASISTENCIALES

	ZIUn ospitaleratuak Osakidetzan/ Personas ingresadas en UCI en Osakidetza	Ospitaleratze berriak Osakidetzan/ Nuevos ingresos en planta en Osakidetza	Osakidetzan ospitaleratuta daudenak / Personas ingresadas en planta en Osakidetza
28/02	42	24	150
01/03	43	35	156
02/03	38	28	157
03/03	37	22	140
04/03	35	26	151
05/03	37	23	155
06/03	35	20	155
07/03	34	22	145
08/03	31	16	138
09/03	30	19	138
10/03	27	29	148
11/03	29	23	143
12/03	31	16	150
13/03	26	31	176

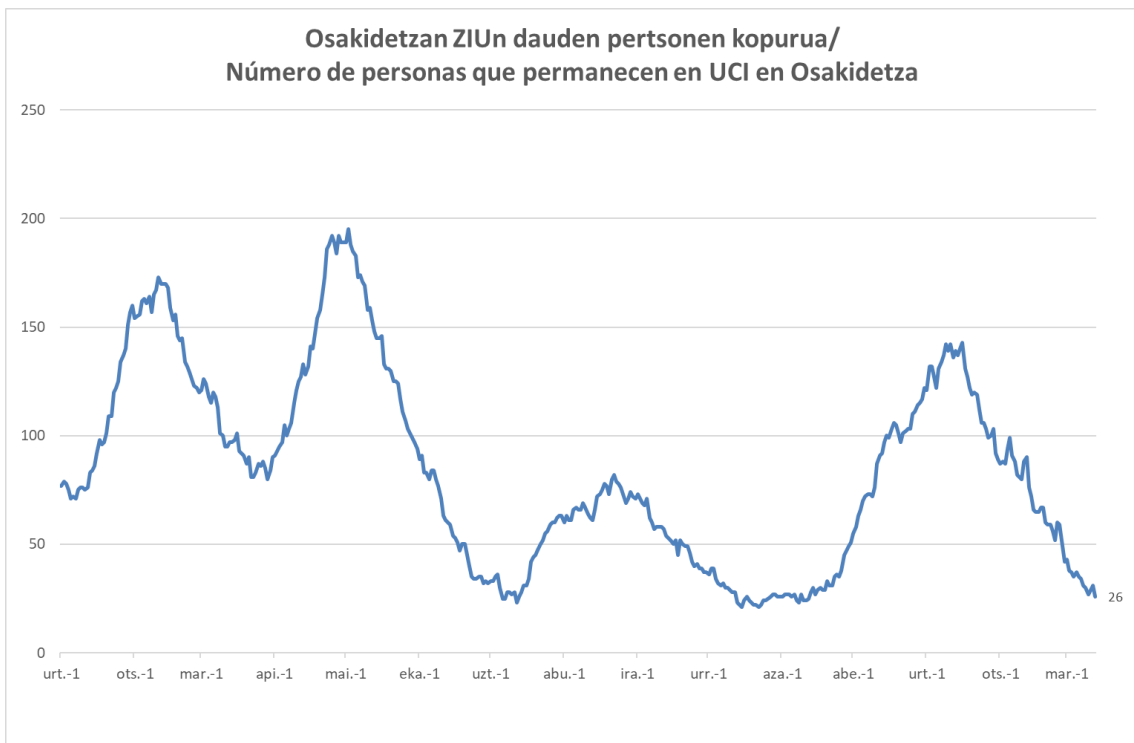
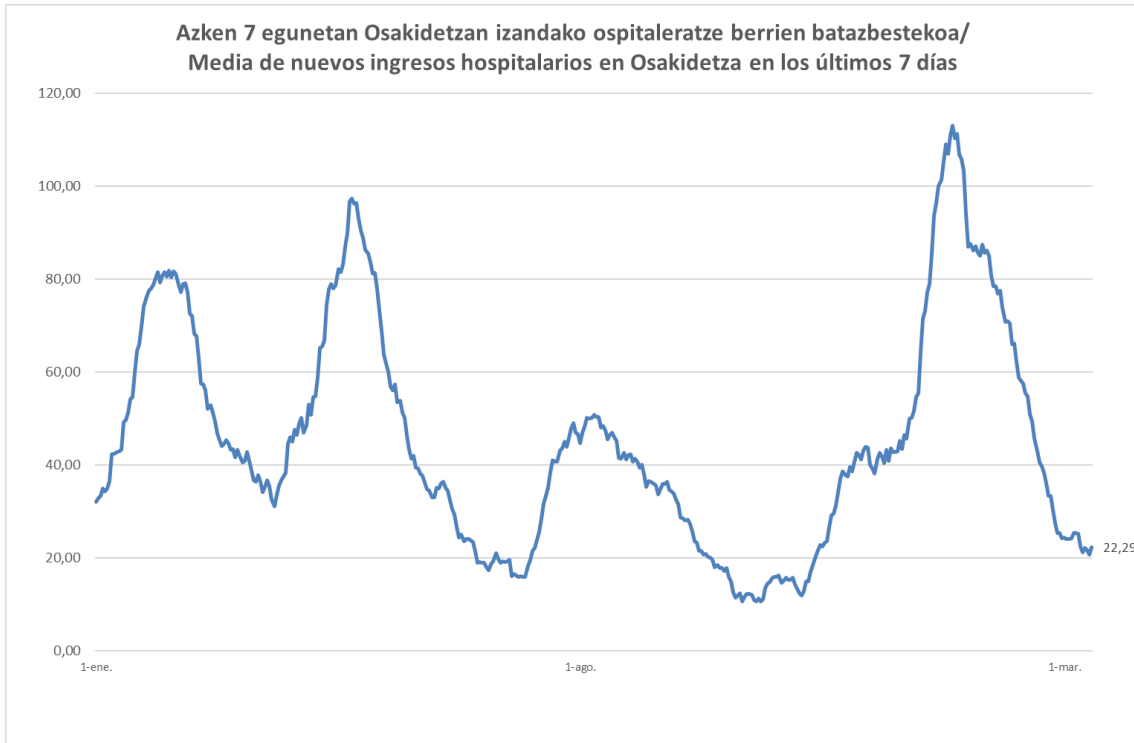

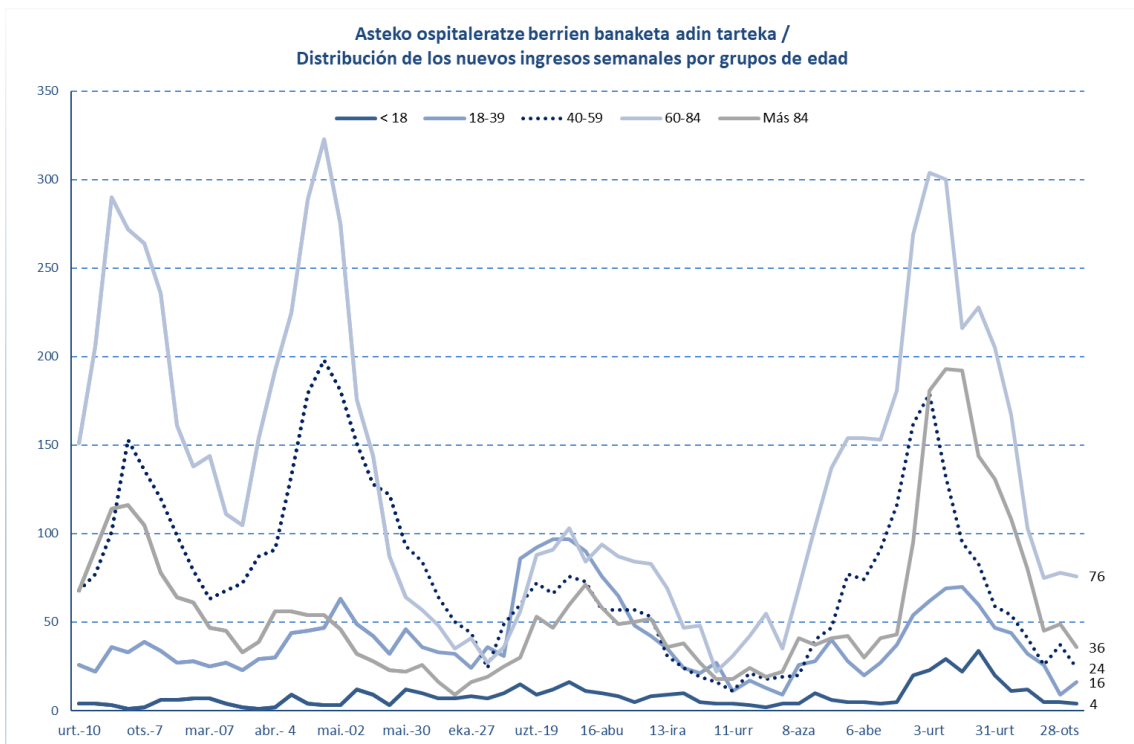
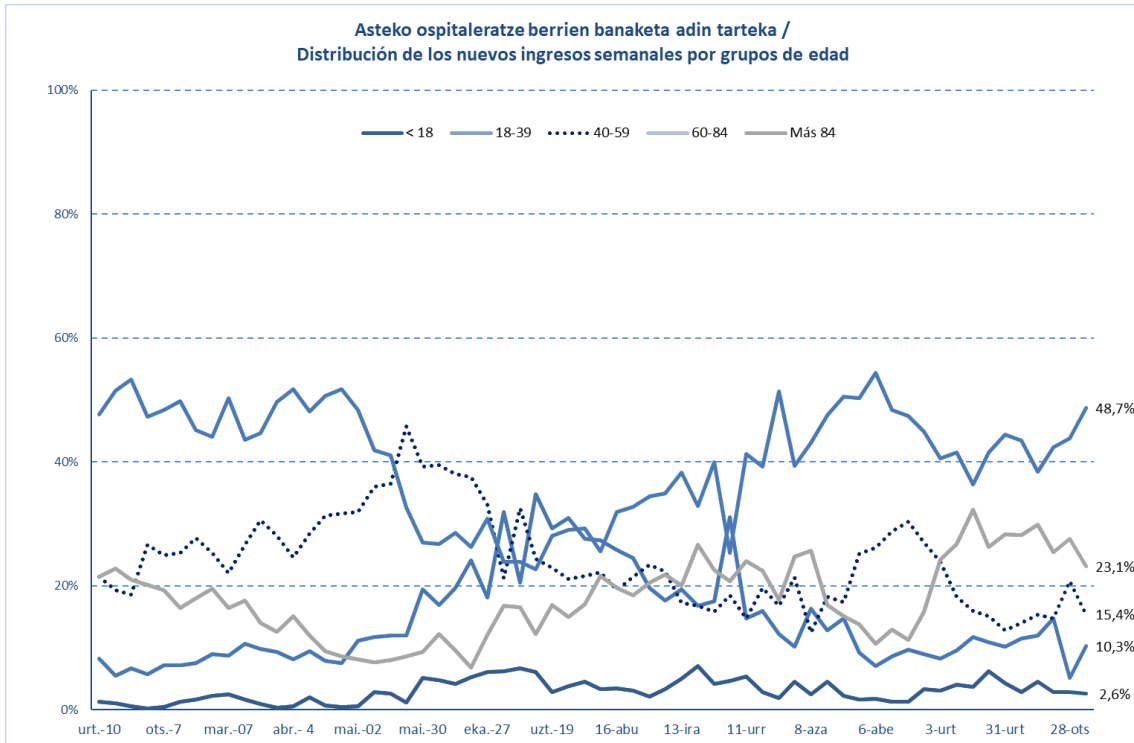

HILGARRITASUNA / LETALIDAD

Fallecimientos totales registrados en la última semana *	87
Fallecimientos por Covid registrados en la última semana *	31

Adina Edad	Hildakoak Fallecimientos**	Hilgarritasuna Letalidad
0 - 9	2	0,0%
10 - 19	1	0,0%
20 - 29	9	0,0%
30 - 39	22	0,0%
40 - 49	72	0,1%
50 - 59	190	0,2%
60 - 69	520	1,0%
70 - 79	1.204	3,5%
80 - 89	2.477	10,7%
Más de 90 edo gehiago	1.779	19,8%
GUZTIRA / TOTAL	6.311	1,0%

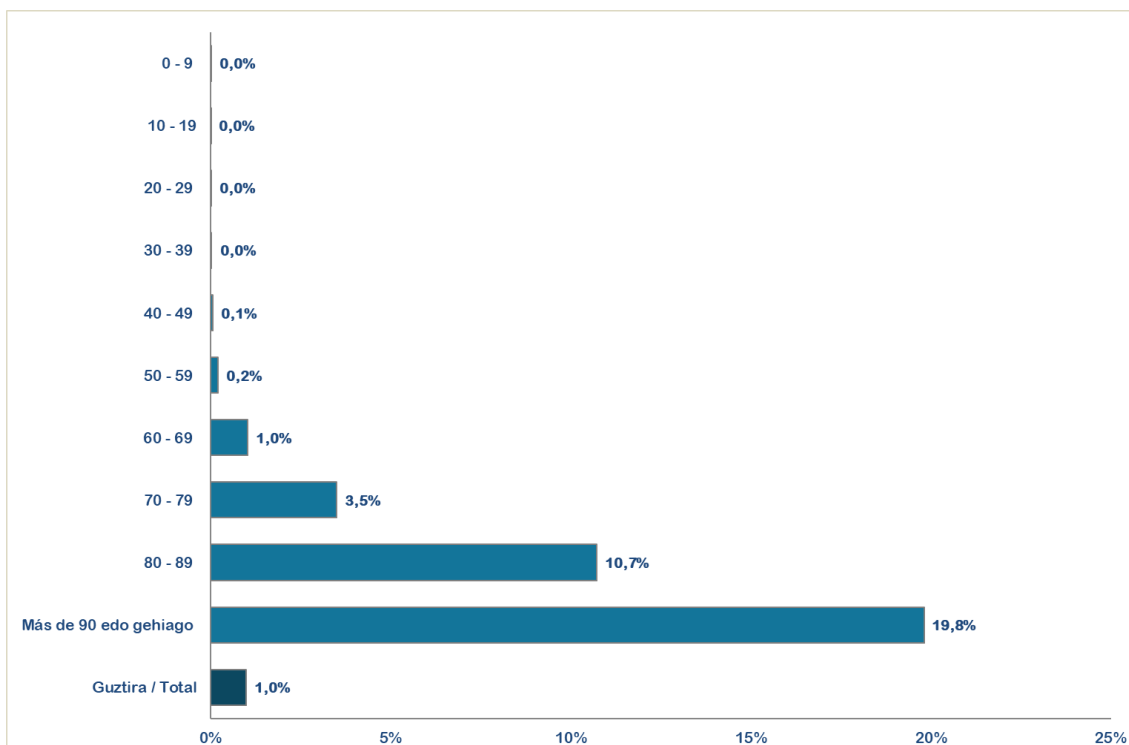

* Ostiraletik ostegunerako hildakoen erregistroak hartzen dira kontuan (7 egun). / Se consideran los fallecimientos registrados de viernes a jueves (7 días).

**Test positibodunen azken bi hilabeteetako heriotzak hartzen dira kontutan. / Se incluyen los fallecimientos de personas con test positivas en los últimos dos meses.

14 eguneko 100.000 biztanleko intzidentzia metatua Euskadin (PCR eta antigeno testak) /
Incidencia acumulada 14 días en Euskadi x 100.000 habitantes (tests PCR y de antígeno)

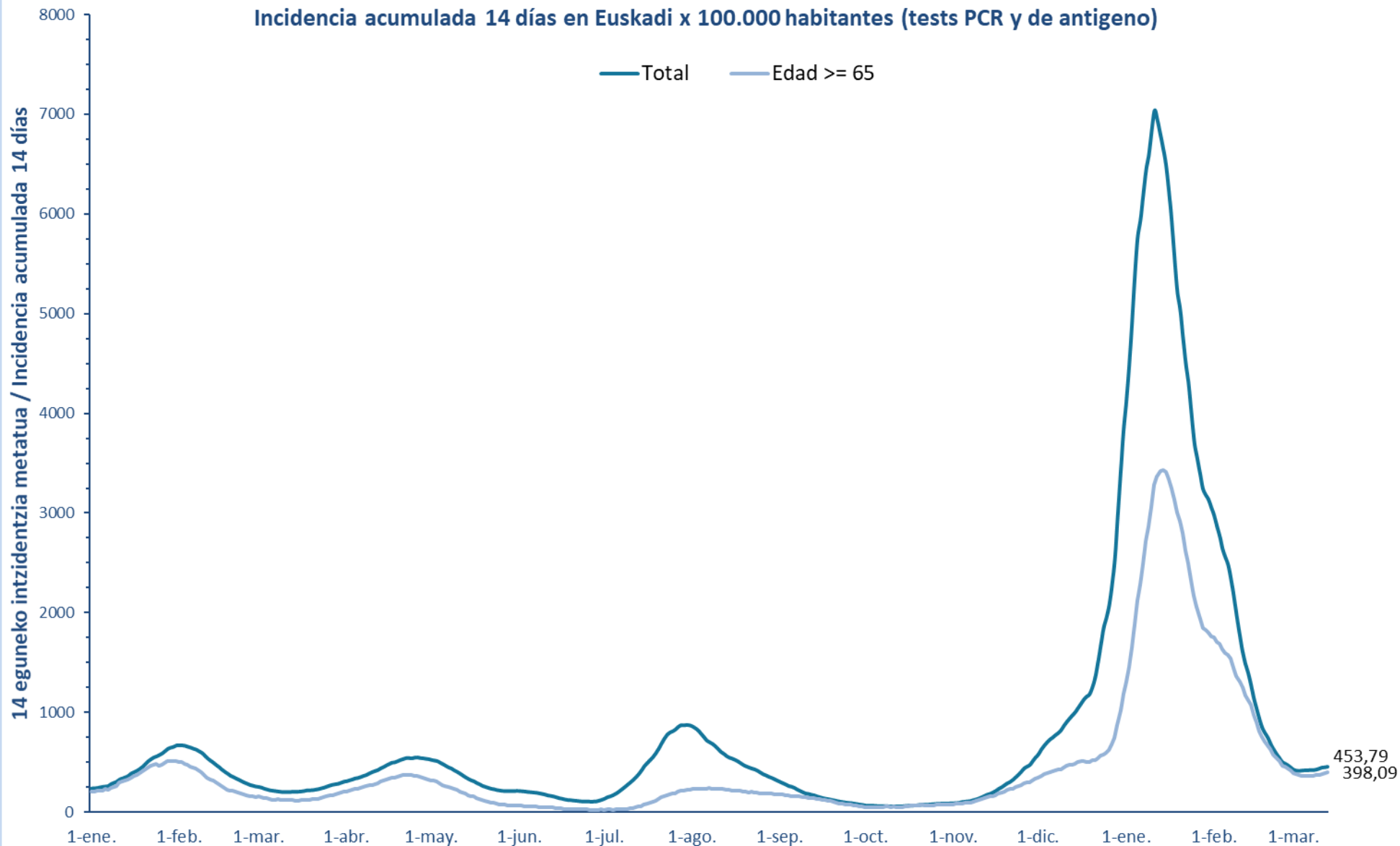

7 eguneko 100.000 biztanleko intzidentzia metatua Euskadin (PCR eta antigeno testak) /
Incidencia acumulada 7 días en Euskadi x 100.000 habitantes (tests PCR y de antígeno)

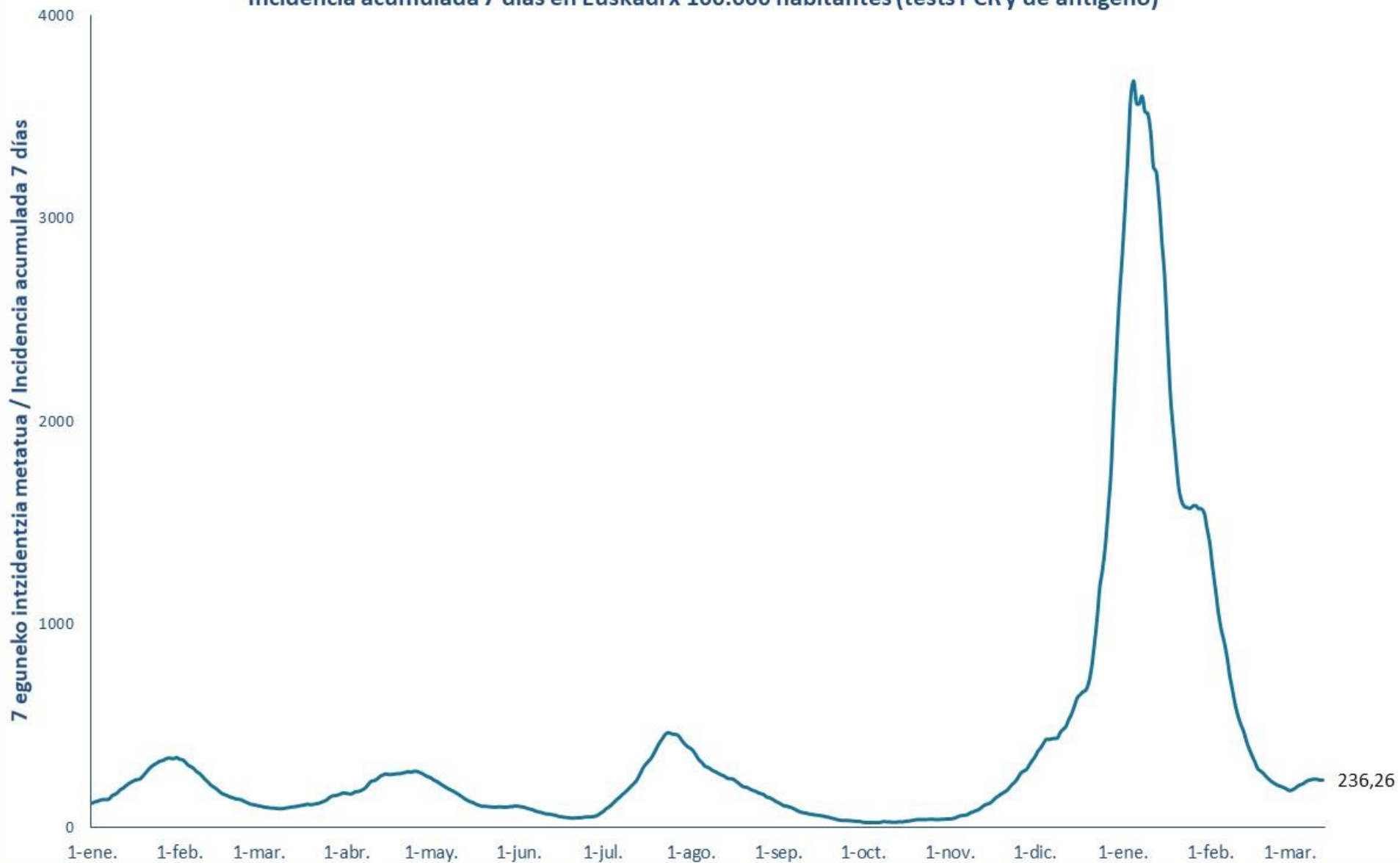

14 eguneko 100.000 biztanleko intzidentzia metatua Lurralde Historiko bakoitzean (PCR eta antígeno testak) /
Incidencia acumulada 14 días en cada Territorio Histórico x 100.000 habitantes (tests PCR y de antígeno)

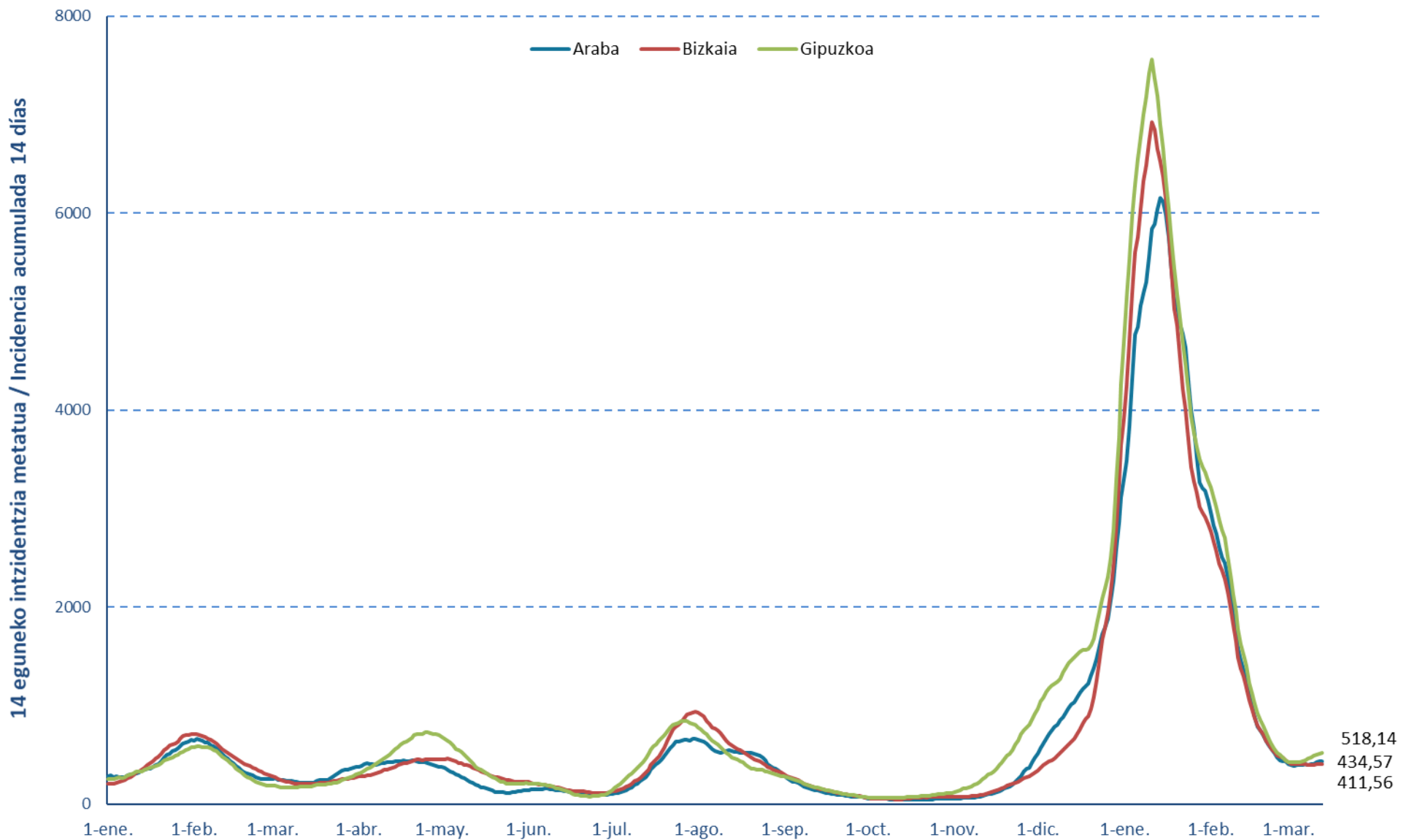

7 eguneko 100.000 biztanleko intzidentzia metatua Lurralde Historiko bakoitzean (PCR testak) / Incidencia acumulada 7 días en cada Territorio Histórico x 100.000 habitantes (test PCRs)

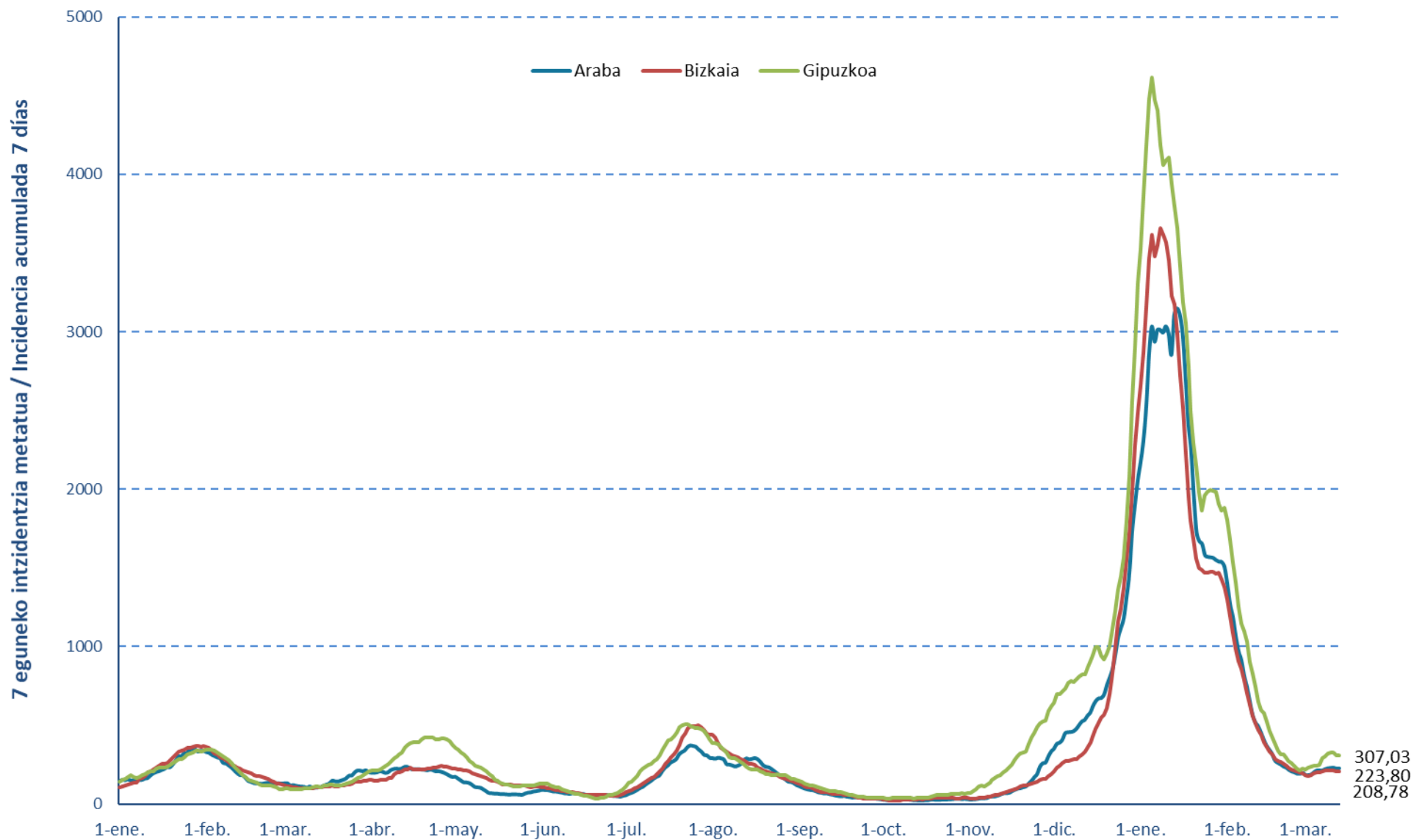

Euskadiko 14 eguneko inzidentzia tasen arrazoiaren bilakaera / Evolución de la razón de tasas de 14 días en Euskadi

Tasen arrazoia / Razón de tasas

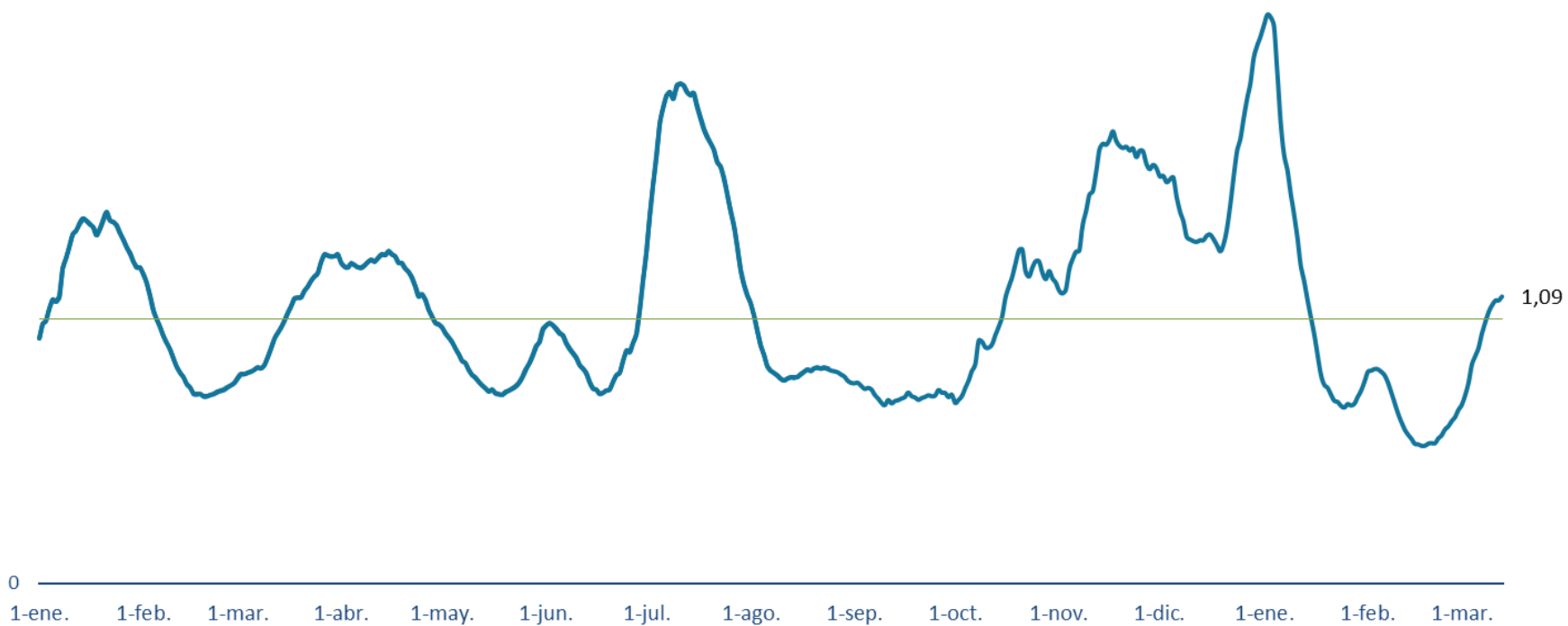

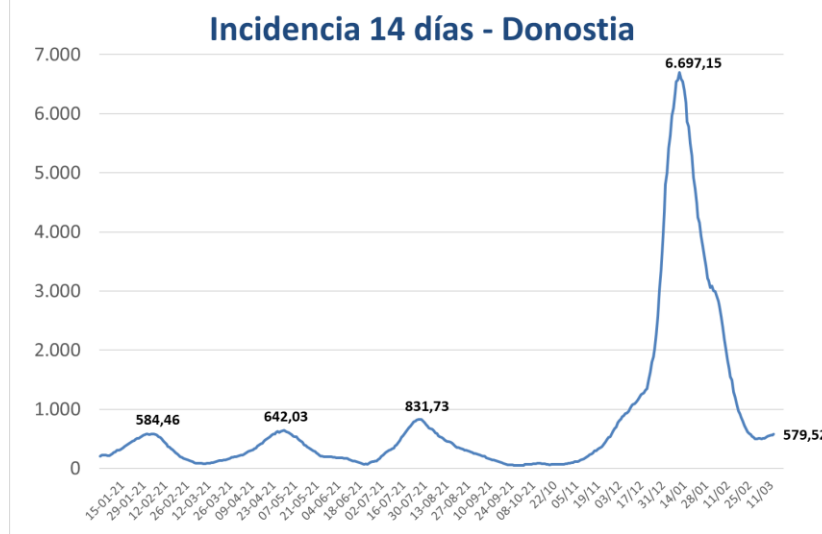
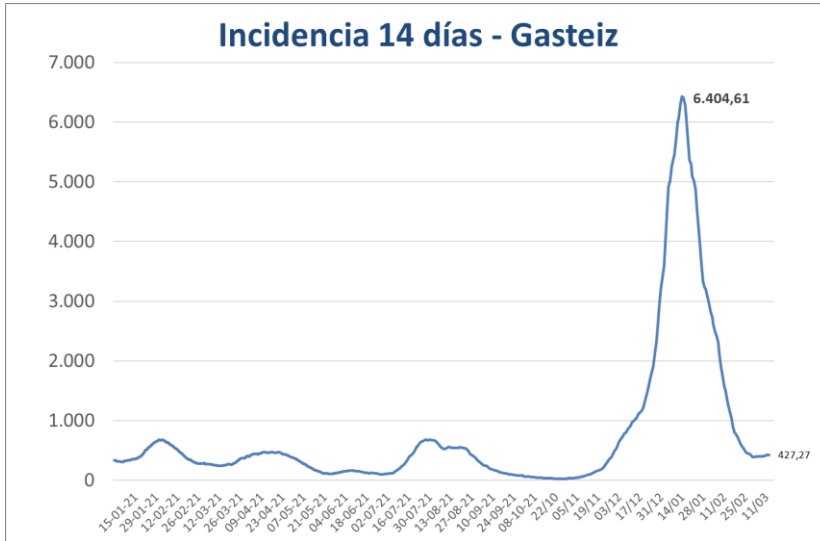

**PCR POSITIVO BERRIAK EUSKADIKO UDALERRIETAN /
NUEVOS POSITIVOS PCR EN LOS MUNICIPIOS DE EUSKADI**

UDALERRIA / MUNICIPIO	07/03	08/03	09/03	10/03	11/03	12/03	13/03	Tasa	I(D)/I(D-7)
Agurain/Salvatierra	0	2	3	2	3	0	0	280,22	1,25
Alegría-Dulantzi	2	0	0	0	3	0	1	414,01	1,30
Amurrio	4	3	3	8	10	3	3	609,87	1,07
Añana	0	0	0	0	0	0	0	558,66	1,00
Aramaio	1	0	3	0	1	1	1	743,24	1,57
Armiñón	0	2	0	0	0	0	0	896,86	-
Arraia-Maeztu	0	4	0	2	2	4	0	1639,34	-
Arratzua-Ubarrundia	0	0	0	0	0	0	0	96,62	0,50
Artziniega	0	0	1	2	0	0	0	209,31	4,00
Asparrena	0	0	1	0	0	0	2	247,52	4,00
Ayala/Aiara	0	1	1	3	1	1	1	621,76	1,38
Baños de Ebro/Mañueta	0	0	1	0	0	0	0	311,53	1,00
Barrundia	0	0	0	0	0	0	0	0,00	0,00
Berantevilla	0	0	0	0	0	0	0	0,00	-
Bernedo	0	1	1	1	1	0	0	754,72	4,00
Campezo/Kanpezu	1	1	1	1	3	0	0	659,75	7,00
Elburgo/Burgelu	0	0	0	0	1	0	1	470,96	3,00
Elciego	0	1	0	0	1	0	0	386,47	0,36
Elvillar/Bilar	0	0	0	0	0	1	0	284,09	-
Erriberagoitia/Ribera Alta	0	0	0	0	0	0	0	0,00	-
Harana/Valle de Arana	0	0	0	0	0	0	0	0,00	0,00
Iruña Oka/Iruña de Oca	2	1	3	1	1	0	0	473,54	0,94
Iruraiz-Gauna	0	0	0	1	0	0	0	183,15	-
Kripan	0	0	0	0	0	0	0	0,00	-
Kuartango	0	0	0	0	0	0	1	1612,90	1,00
Labastida/Bastida	0	0	1	0	0	0	0	256,25	0,67
Lagrán	0	0	0	0	0	0	0	0,00	-
Laguardia	0	1	0	0	1	0	0	391,13	1,20
Lanciego/Lantziego	0	0	0	0	0	1	2	398,41	-
Lantarón	0	0	0	0	0	0	0	317,46	0,75
Lapuebla de Labarca	0	0	0	0	0	0	1	113,77	0,50
Laudio/Llodio	6	7	5	5	5	4	4	528,58	0,87
Legutio	1	0	0	1	0	1	0	163,76	3,00
Leza	0	0	0	0	0	0	0	884,96	1,00
Moreda de Álava/Moreda Araba	0	1	0	0	0	0	0	371,75	1,00
Navaridas	0	0	0	0	0	0	0	0,00	-
Okondo	1	1	0	0	0	0	0	657,35	0,89

Oyón-Oion	0	1	1	0	2	0	0	482,82	0,81
Peñacerrada-Urizaharra	0	0	0	0	0	0	0	0,00	-
Ribera Baja/Erribera Beitia	0	1	0	0	0	0	1	187,38	1,50
Samaniego	0	0	0	0	0	0	2	829,88	-
San Millán/Donemiliaga	0	0	0	1	0	0	0	275,48	2,00
Urkabustaiz	1	2	0	1	2	0	0	1034,48	1,50
Valdegovía/Gaubea	0	0	2	0	1	0	0	375,94	4,00
Villabuena de Álava/Eskuernaga	0	0	0	0	0	0	0	0,00	0,00
Vitoria-Gasteiz	96	82	106	97	87	41	44	427,27	1,09
Yécora/Iekora	0	0	0	0	0	0	0	749,06	1,00
Zalduondo	0	1	0	0	0	0	0	507,61	1,00
Zambrana	0	0	0	0	1	0	0	448,43	1,00
Zigoitia	0	0	0	2	1	0	2	351,49	0,86
Zuia	0	0	0	0	0	0	0	211,69	0,63
ARABA	115	113	133	128	127	57	66	434,57	1,09

Abadiño	0	1	3	0	0	1	1	128,97	0,71
Abanto y Ciérvana-Abanto Zierbena	3	5	2	0	3	1	1	305,23	1,21
Ajangiz	0	0	0	0	0	0	0	681,82	0,75
Alonsotegi	0	0	0	1	1	0	1	354,36	1,00
Amorebieta-Etxano	5	10	8	9	5	5	5	570,24	1,09
Amoroto	0	0	0	0	0	0	0	240,96	0,13
Arakaldo	0	0	0	0	0	0	0	0,00	0,00
Arantzazu	0	0	0	0	0	0	0	257,73	0,50
Areatza	0	0	0	0	1	0	0	325,20	1,33
Arrankudiaga	1	0	1	0	1	0	0	687,62	0,70
Arratzu	0	0	0	1	0	1	0	487,80	0,50
Arrieta	0	0	1	0	0	0	0	177,62	-
Arrigorriaga	4	6	7	5	7	2	2	468,89	1,10
Artea	0	0	0	0	0	0	0	0,00	0,00
Artzentales	0	0	0	2	0	0	1	447,09	1,50
Atxondo	0	0	0	1	0	0	0	288,81	1,33
Aulesti	0	0	0	0	0	0	0	299,40	1,00
Bakio	1	1	2	2	0	0	1	799,39	0,95
Balmaseda	2	3	1	0	1	0	0	209,48	0,48
Barakaldo	28	32	26	34	39	18	19	398,99	0,99
Barrika	0	0	1	0	0	0	0	195,95	1,50
Basauri	14	13	15	21	10	8	6	356,37	1,19
Bedia	0	0	0	0	0	0	1	190,66	0,33
Berango	4	7	4	3	5	1	0	578,11	1,24
Bermeo	15	6	6	14	14	9	8	697,81	1,66
Berriatua	0	0	1	0	0	0	0	636,44	0,80
Berriz	0	0	0	0	1	0	0	85,80	0,67

Bilbao	103	122	127	146	127	66	61	444,18	0,97
Busturia	0	0	1	3	1	0	0	616,52	1,67
Derio	2	3	1	0	3	0	1	334,91	1,10
Dima	1	0	0	0	2	0	0	347,71	0,42
Durango	1	9	4	8	7	1	5	201,60	1,00
Ea	0	0	0	0	0	0	0	119,62	0,50
Elantxobe	0	0	0	0	0	0	0	0,00	0,00
Elorrio	2	2	0	3	0	0	0	201,40	0,60
Erandio	7	11	5	10	10	1	2	372,45	0,98
Ereño	0	0	0	0	0	0	0	0,00	0,00
Ermua	1	0	5	4	1	3	2	187,28	1,43
Errigoiti	0	0	0	0	0	0	0	0,00	-
Etxebarri	1	8	5	7	8	5	1	497,38	1,39
Etxebarria	0	0	0	0	0	0	0	0,00	0,00
Forua	0	0	0	2	0	0	0	331,86	1,50
Fruiz	1	1	0	0	0	0	0	357,78	-
Galdakao	7	7	6	12	14	4	3	383,14	0,90
Galdames	0	1	0	0	0	0	0	355,45	1,50
Gamiz-Fika	1	1	1	1	0	1	1	881,70	1,09
Garai	1	0	0	0	0	0	0	309,60	-
Gatika	0	2	1	0	0	0	0	545,79	0,90
Gautegiz Arteaga	0	0	0	0	0	0	1	118,06	0,33
Gernika-Lumo	5	7	5	4	7	2	7	386,72	1,20
Getxo	19	20	29	35	35	17	14	406,74	1,05
Gizaburuaga	0	0	0	0	0	0	1	2000,00	1,33
Gordexola	0	0	0	0	0	0	0	58,04	0,50
Gorliz	3	0	2	3	2	1	2	387,53	1,35
Güeñes	3	2	3	3	1	0	0	335,21	1,00
Ibarrangelu	0	0	0	0	0	0	0	0,00	-
Igorre	2	1	1	0	1	1	1	284,77	0,55
Ispaster	0	0	0	0	0	0	0	0,00	-
Iurreta	1	1	2	1	1	0	2	271,15	1,25
Izurtza	0	1	0	0	0	0	0	348,43	1,00
Karrantza Harana/Valle de Carranza	0	0	0	0	0	0	0	176,43	0,38
Kortezubi	1	1	0	0	0	0	0	452,49	-
Lanestosa	0	0	0	0	0	0	0	0,00	-
Larrabetzu	0	0	0	1	0	0	0	146,20	0,43
Laukiz	1	0	1	0	0	0	1	584,80	1,00
Leioa	13	12	16	10	12	8	7	512,35	1,09
Lekeitio	2	5	3	2	2	1	2	456,62	1,22
Lemoa	0	1	1	0	1	1	2	303,20	1,57
Lemoiz	0	0	0	1	0	1	0	318,22	0,67
Lezama	1	2	0	1	2	0	2	538,75	1,18

Loiu	0	2	1	0	1	0	0	389,44	1,13
Mallabia	0	0	0	0	0	0	0	252,10	0,75
Mañaria	0	0	0	0	0	0	0	191,57	0,50
Markina-Xemein	2	1	0	0	0	0	0	199,00	0,67
Maruri-Jatabe	1	1	0	1	0	0	0	436,68	1,33
Mendata	0	0	0	0	0	0	0	0,00	0,00
Mendexa	0	0	0	0	0	0	1	211,86	1,00
Meñaka	0	0	0	0	0	0	0	142,05	1,00
Morga	0	0	0	1	0	0	0	775,19	1,00
Mundaka	1	0	3	0	1	0	0	542,59	1,11
Mungia	10	4	7	7	3	4	5	370,41	1,14
Munitibar-Arbatzegi Gerrikaitz	0	0	0	0	0	0	0	0,00	0,00
Murueta	0	0	0	1	1	0	0	643,09	2,00
Muskiz	7	5	2	3	2	1	0	374,38	1,87
Muxika	0	0	1	0	0	0	0	334,45	0,71
Nabarniz	0	0	0	0	0	0	0	0,00	-
Ondarroa	1	0	5	7	2	4	0	315,16	1,17
Orozko	2	0	1	0	1	2	1	1064,23	1,12
Ortuella	6	2	5	2	0	2	0	445,25	1,03
Otxandio	1	2	1	1	1	1	0	664,21	3,00
Plentzia	0	0	2	0	2	0	0	227,27	0,77
Portugalete	21	25	27	26	20	15	1	546,01	1,16
Santurtzi	9	18	16	15	18	16	3	420,09	1,02
Sestao	8	10	11	11	5	3	6	458,78	0,98
Sondika	1	3	1	0	0	0	3	463,17	0,75
Sopela	4	4	4	5	5	0	1	326,38	0,81
Sopuerta	0	2	2	2	0	0	0	278,66	0,88
Sukarrieta	0	0	0	0	0	0	0	0,00	-
Trucios-Turtzioz	0	1	0	0	1	0	0	384,62	-
Ubide	0	0	0	0	0	0	0	0,00	0,00
Ugao-Miraballes	1	1	2	0	3	0	1	292,11	0,80
Urduliz	4	0	0	0	1	0	1	442,97	0,80
Urduña/Orduña	2	0	1	0	0	1	1	519,73	0,96
Valle de Trápaga-Trapagaran	7	5	6	5	3	7	0	522,99	1,17
Zaldibar	0	0	0	1	0	1	0	164,20	0,71
Zalla	1	0	2	0	3	2	1	225,09	0,79
Zamudio	1	2	0	3	1	1	1	392,39	1,44
Zaratamo	0	0	1	0	0	2	0	182,15	1,50
Zeanuri	1	0	0	0	0	0	0	239,23	0,43
Zeberio	0	1	0	1	1	0	0	369,00	0,57
Zierbena	0	0	3	1	3	1	0	524,93	1,60
Ziortza-Bolibar	0	0	0	0	0	0	0	227,79	0,50
BIZKAIA	347	393	401	443	403	222	190	411,56	1,02

Abaltzisketa	0	0	0	0	0	0	0	0,00	-
Aduna	0	0	0	2	0	0	0	1035,20	1,25
Aia	1	1	1	2	1	0	0	554,16	1,38
Aizarnazabal	0	0	1	1	1	0	0	520,16	0,80
Alegia	3	0	2	2	1	0	1	834,26	1,36
Albiztur	0	0	0	0	0	0	0	341,30	0,33
Alkiza	0	0	0	0	0	1	0	571,43	2,00
Alzaga	0	0	0	0	0	0	0	546,45	0,25
Altzo	1	0	0	0	1	0	0	769,23	3,00
Amezketza	1	0	2	0	1	0	0	543,48	2,50
Andoain	11	3	7	11	6	6	2	513,74	1,40
Anoeta	2	2	3	1	2	1	1	788,18	2,29
Antzuola	0	0	0	0	0	0	0	137,68	0,60
Arama	2	0	0	0	0	0	0	1470,59	3,00
Aretxabaleta	1	0	1	1	0	1	2	98,87	1,40
Arrasate/Mondragón	3	4	5	1	2	3	3	208,31	0,96
Asteasu	0	1	0	2	1	3	4	961,54	2,50
Astigarraga	3	3	8	4	4	2	1	674,26	1,45
Ataun	2	0	0	0	1	0	0	228,96	0,57
Azkoitia	4	3	3	5	1	1	0	267,04	0,91
Azpeitia	12	8	8	5	3	5	6	486,20	1,95
Baliarrain	0	0	0	0	0	0	0	0,00	-
Beasain	4	6	10	10	7	1	4	463,59	1,20
Beizama	0	0	0	0	0	0	0	0,00	-
Belauntza	0	0	0	0	0	0	0	383,14	1,00
Berastegi	4	0	0	1	2	0	1	950,57	3,33
Bergara	1	2	1	2	1	2	1	172,92	0,96
Berrobi	2	0	0	0	1	0	0	1631,32	1,25
Bidania-Goiatz	2	2	0	0	0	0	1	1785,71	1,00
Deba	1	0	0	0	0	0	0	128,37	0,58
Donostia / San Sebastián	84	89	100	101	80	40	59	579,52	1,14
Eibar	7	3	5	11	9	4	6	291,18	1,23
Elduain	0	0	0	0	0	0	0	823,05	1,00
Elgeta	0	0	0	1	0	0	0	88,42	1,00
Elgoibar	3	2	3	8	8	1	3	355,29	1,46
Errenteria	18	16	17	21	14	4	15	552,57	1,06
Errezil	0	0	1	0	0	0	0	161,03	-
Eskoriatza	2	0	0	0	2	0	0	316,84	0,93
Ezkio-Itsaso	1	1	1	0	1	0	0	946,37	3,00
Gabiria	0	0	0	0	0	0	0	0,00	-
Gaintza	0	0	0	0	0	0	0	0,00	-
Gaztelu	0	0	0	0	0	0	0	0,00	0,00
Getaria	0	0	1	0	2	0	0	282,69	0,80

Hernani	11	5	8	13	6	4	1	482,01	0,92
Hernalde	1	1	0	0	0	0	0	655,74	1,00
Hondarribia	11	8	6	15	3	4	3	524,02	1,09
Ibarra	6	5	7	3	1	1	0	1393,40	1,22
Idiazabal	0	0	2	1	2	1	0	294,12	1,00
Ikaztegieta	0	0	0	0	0	0	0	205,76	1,00
Irun	41	37	20	27	27	34	21	587,96	1,40
Irura	2	2	1	1	3	2	1	1214,13	1,47
Itsasondo	0	0	1	0	1	0	0	412,09	3,00
Larraul	0	0	0	0	0	0	0	0,00	-
Lasarte-Oria	8	11	11	9	7	5	1	420,06	1,33
Lazkao	4	4	1	3	2	1	0	355,11	1,11
Leaburu	0	0	1	1	0	0	0	1587,30	1,20
Legazpi	1	2	1	2	1	0	0	202,16	0,74
Legorreta	0	1	2	2	0	0	0	536,91	1,33
Leintz Gatzaga	0	0	0	0	0	0	0	0,00	0,00
Lezo	3	3	3	2	1	2	0	460,53	0,85
Lizartza	4	0	0	0	0	0	0	1232,67	1,14
Mendaro	0	1	0	0	1	0	0	94,56	1,00
Mutiloa	0	0	0	0	0	0	0	0,00	-
Mutriku	4	1	3	1	2	3	0	357,55	1,19
Oiartzun	12	6	12	7	6	2	4	974,06	1,09
Olaberria	1	0	0	1	0	0	0	436,21	2,00
Oñati	2	2	0	0	2	1	1	165,68	0,39
Ordizia	2	2	4	5	3	1	7	347,57	1,25
Orendain	0	0	0	1	0	0	0	473,93	-
Orexa	0	1	1	0	0	1	0	3773,58	4,00
Orio	2	4	5	2	2	0	1	489,24	1,25
Ormaiztegi	0	0	0	0	0	0	0	78,37	0,50
Pasaia	4	6	4	9	8	0	2	382,73	1,19
Segura	1	0	1	1	0	1	0	456,62	0,88
Soraluze-Placencia de las Armas	0	0	3	1	1	2	0	327,13	0,87
Tolosa	47	22	35	15	19	17	6	1541,24	1,68
Urnietta	4	1	3	3	5	0	1	450,96	1,40
Urretxu	3	2	1	3	0	1	1	307,51	0,88
Usurbil	0	2	4	4	3	0	4	539,00	1,42
Villabona	1	2	3	5	5	4	0	608,42	1,29
Zaldibia	1	0	0	2	1	0	0	542,82	1,29
Zarautz	15	12	9	11	10	2	2	565,38	1,03
Zegama	1	0	0	0	0	0	0	262,98	0,67
Zerain	0	0	0	1	0	0	0	364,96	0,50
Zestoa	1	2	2	2	0	0	4	462,25	1,13
Zizurkil	4	3	8	3	4	2	0	1054,37	2,46

Zumaia	2	14	11	5	7	1	0	661,44	1,59
Zumarraga	2	1	3	1	4	1	1	234,19	1,00
GIPUZKOA	376	309	356	354	289	168	171	518,14	1,19

OTROS	8	6	8	2	6	5	1		
--------------	---	---	---	---	---	---	---	--	--

*14 eguneko tasa 100.000 biztanleko. Tasak kalkulatzeko EUSTATen Biztanleen Udal-Erroldaren Estatistikan 2020ko urtarrilaren 1erako argitaratutako biztanleria hartzen da. / Tasa de 14 días por 100.000 habitantes. Las tasas se calculan con respecto a la población publicada por EUSTAT en la Estadística Municipal de Habitantes para el 1 de enero del 2020. https://eu.eustat.eus/bankupx/pxweb/eu/euskara/-/PX_2212_ep06b.px

** Inzidentzia tasen arrazoiak $-I(D)/I(D-7)$ - gaurko 14 eguneko inzidentzia metatuaren tasa duela astebeteko 14 eguneko inzidentzia metatuaren tasarekin konparatzen du. Tasen arrazoiaren balioa 1en azpitik dagoenean inzidentzia tasak behera egin duela esan nahi du. Duela astebeteko inzidentzia tasa zero den kasuetan “-“ agertzen da. / La razón de tasas de incidencia $-I(D)/I(D-7)$ - compara la tasa de incidencia acumulada en 14 días a fecha de hoy, con la tasa de incidencia acumulada en 14 días de hace una semana. En caso de que el valor de la ratio sea un valor por debajo de 1, significa que la incidencia ha disminuido. Cuando la tasa de incidencia de hace una semana es cero se indica con “-“.

+ Semaforoa 14 eguneko inzidentzia tasaren arabera: berdez < 60, horiz 60-99,99 bitartean, laranja 100-149,99 bitartean eta gorri >=150. / Semaforo según la tasa de incidencia acumulada en 14 días en verde <60, en amarillo entre 60-99,99, en naranja entre 100-149,99 y en rojo >= 150.

**PCR POSITIBO BERRIAK EUSKADIKO OSASUN EREMUETAN /
NUEVOS POSITIVOS PCR EN LAS ZONAS DE SALUD DE EUSKADI**

Alfabetoz ordenatuta./ Ordenado alfabéticamente.

OSASUN-EREMUAK/ZONAS DE SALUD	07/03	08/03	09/03	10/03	11/03	12/03	13/03	Tasa*+	I(D)/I(D-7)**
Abetxuko	3	0	1	0	1	0	0	341,12	0,81
Aranbizkarra I	3	1	3	5	3	3	5	297,91	0,90
Aranbizkarra II	7	5	4	2	5	0	0	437,67	1,26
Casco Viejo (Vitoria)	5	5	8	4	6	1	4	299,37	1,34
Gazalbide Txagorritxu	6	5	3	6	2	3	2	320,90	0,98
La Habana	2	5	3	3	1	1	1	307,03	0,95
Lakua - Arriaga	8	8	12	3	7	1	1	414,78	1,08
Lakuabizkarra	11	1	12	13	10	9	4	490,31	1,07
Llanada Alavesa	3	3	4	5	7	0	4	321,15	1,56
Montaña alavesa	1	5	2	3	5	4	0	897,67	6,67
Norte-Villarreal	4	2	2	2	2	3	0	697,19	1,43
Norte-Zuya	1	2	0	3	3	0	2	541,13	1,03
Olaguibel	13	10	12	20	11	6	8	438,90	1,27
Olarizu	7	7	4	6	10	1	5	454,24	0,99
Salburua	5	9	9	3	9	2	3	412,28	0,99
San Martín	14	12	15	12	11	6	7	403,81	1,19
Sansomendi	1	2	3	5	0	0	1	246,78	0,92
Valles Alaveses I	2	1	5	1	2	0	0	847,82	1,11
Valles Alaveses II	0	3	0	0	1	0	1	289,26	1,75
Zabalgana	4	11	8	7	10	5	4	338,04	0,97
Zaramaga	5	2	8	6	4	2	0	353,09	1,24
OSI ARABA	105	99	118	109	110	47	52	401,20	1,12
Rioja	0	4	3	0	4	2	5	410,51	0,85
OSI ARABAKO ERRIOXA	0	4	3	0	4	2	5	410,51	0,85
Desierto / Urban	2	1	1	1	3	4	2	257,07	0,81
La Paz	4	1	9	6	6	4	2	344,30	0,89
Lutxana	3	3	4	2	7	1	0	470,75	1,13
Rontegi	2	6	2	3	2	1	3	343,37	0,98
San Vicente	4	12	7	11	8	6	3	480,29	1,23
Sestao Kueto	3	2	1	3	3	1	1	449,79	1,00
Sestao Markonzaga	5	7	10	7	2	2	5	403,23	0,99
Zaballa C.S.	7	4	3	4	5	2	4	551,43	0,88
Zuazo	6	5	0	7	8	1	5	417,27	1,04
OSI BARAKALDO SESTAO	36	41	37	44	44	22	25	413,30	1,00
Abadiño-Elorrio-Berriz	3	3	3	6	1	2	1	165,64	0,73
Aiala	6	4	5	13	11	4	5	551,85	1,10
Amorebieta	5	10	8	8	5	5	5	544,16	1,07
Arratia	4	2	3	0	5	2	4	283,78	0,61
Arrigorriaga	6	5	8	6	8	2	3	392,01	0,86

Basauri-Ariz	8	6	5	11	5	5	5	327,03	1,05
Basauri-Kareaga	6	7	10	9	5	3	2	378,99	1,41
Bermeo	16	6	9	14	15	9	8	680,38	1,59
Durango	2	11	6	9	8	1	7	205,93	1,01
Etxebarri	1	8	4	6	8	5	1	511,20	1,38
Galdakao	7	7	6	13	14	4	2	364,64	0,88
Gernika	6	7	6	6	7	2	7	387,93	1,24
Gernikaldea	0	1	1	6	2	1	1	276,24	0,81
Lekeitio	2	5	3	2	2	1	4	489,66	0,98
Llodio	9	8	7	5	6	7	5	518,99	0,91
Markina - Xemein	2	0	0	0	0	0	0	138,91	0,50
Ondarroa	1	0	6	7	2	4	0	334,94	1,07
OSI BARRUALDE-GALDAKAO	84	90	90	121	104	57	60	383,54	1,02
Basurto	9	10	9	6	5	5	3	400,34	0,83
Begoña	6	3	2	4	7	2	1	497,63	0,76
Bolueta	2	1	2	4	3	1	2	350,05	1,06
Bombero Etxaniz	13	15	19	14	13	3	9	420,60	1,04
Casco Viejo (Bilbao)	3	9	3	6	8	3	3	517,07	1,10
Deusto	10	10	6	11	6	6	2	464,40	0,86
Gazteleku	4	9	11	9	10	9	1	400,94	1,11
Indautxu	3	10	6	14	6	2	6	467,79	0,90
Javier Sáenz de Buruaga	4	4	3	5	12	4	3	480,36	0,93
Karmelo	6	3	4	11	12	0	2	528,33	1,49
La Peña	2	4	7	5	7	2	0	520,27	1,00
Mina del Morro	4	6	8	7	7	2	0	537,88	1,18
Miribilla-La Merced	8	5	6	5	5	6	5	388,67	0,96
Otxarkoaga	3	0	1	3	3	2	0	282,41	0,89
Rekalde	3	6	16	8	4	6	6	319,76	1,17
San Adrián	5	6	2	3	3	2	6	456,08	1,28
San Ignacio	4	5	7	9	6	4	5	469,71	0,85
Santutxu-Solokoetxe	3	8	6	12	2	2	1	503,50	1,00
Txurdinaga	4	6	6	4	3	1	0	450,54	0,92
Zorroza	2	2	3	3	4	2	3	322,01	0,92
Zurbaran	6	2	6	1	2	0	2	468,55	0,94
OSI BILBAO-BASURTO	104	124	133	144	128	64	60	433,36	0,98
Abanto-Muskiz	9	11	4	4	5	2	1	341,16	1,45
Balmaseda	2	4	1	2	2	0	1	221,24	0,54
Buenavista	6	9	6	10	7	3	0	601,54	1,18
Güeñes	3	2	3	3	1	0	0	231,45	0,95
Ortuella	6	2	5	2	0	2	0	413,08	1,03
Portugaleta - Centro	9	3	13	12	5	6	0	562,93	1,20
Portugaleta-Repelega	8	16	10	6	8	7	1	434,12	1,10
Santurtzi-Centro-Mamariga	5	7	5	6	11	9	2	399,87	1,24
Santurtzi Kabiezes	2	8	13	10	9	7	1	415,92	0,93

Trapagaran	7	5	6	5	3	7	0	687,75	1,12
Zalla	1	3	4	2	3	2	1	264,05	0,89
OSI EZKERRALDEA ENKARTERRI CRUCES	58	70	70	62	54	45	7	424,19	1,07
Alango	4	4	4	8	13	4	6	396,44	1,18
Algorta	11	12	18	15	12	9	6	416,19	1,10
Astrabudua	4	7	1	1	6	1	1	391,22	1,00
Erandio	4	4	4	9	4	0	1	361,78	0,96
Gorliz - Plentzia	3	0	5	4	4	2	2	327,87	1,05
Las Arenas	5	6	11	15	13	4	4	402,93	0,97
Leioa	12	11	12	6	8	8	5	504,00	1,08
Mungia	14	10	13	10	3	5	8	429,47	1,07
Sopela	12	11	8	8	11	1	2	402,85	0,93
Txorierrri	4	12	2	4	7	1	7	364,64	0,97
OSI URIBE	73	77	78	80	81	35	42	408,42	1,03
Arrasate	3	4	7	1	2	3	4	199,00	0,96
Bergara	1	2	1	3	1	2	1	160,19	0,91
Oñati	2	2	0	0	2	1	1	203,65	0,44
Valle de Leniz	3	0	1	1	2	1	2	236,01	1,08
OSI ALTO DEBA	9	8	9	5	7	7	8	195,62	0,80
Dumboa	23	15	10	12	11	22	9	549,91	1,52
Hondarribia	11	8	5	15	3	4	3	486,52	1,07
Irun - Centro	18	22	10	15	16	14	11	475,84	1,33
OSI BIDASOA	52	45	25	42	30	40	23	503,96	1,33
Deba	5	1	3	1	2	3	0	242,29	0,93
Eibar	3	2	2	10	4	4	6	246,23	1,17
Elgoibar	3	3	6	9	10	3	3	307,98	1,24
Ermua	1	0	4	4	1	3	2	185,61	1,28
Torrekua	4	1	3	1	5	0	0	397,96	1,18
OSI DEBABARRENA	16	7	18	25	22	13	11	266,41	1,17
Aiete	6	4	7	6	7	3	2	505,37	0,94
Alza-Roteta	7	11	11	10	6	8	1	510,33	1,28
Amara Berri	12	11	12	17	17	3	9	529,18	1,12
Amara Centro	4	6	11	8	5	2	6	470,07	1,60
Beraun - Erreterria	8	7	11	5	9	3	8	637,65	1,20
Bidebieta	4	8	7	1	2	0	6	638,27	1,44
Egia	12	5	7	10	6	6	7	595,16	1,42
Gros	16	15	14	17	18	4	11	628,12	1,07
Hernani - Urnieta - Astigarraga	16	9	19	20	16	6	3	478,65	1,06
Intxaurreondo	5	6	8	4	3	3	4	630,91	1,11
Iztietia - Erreterria	10	9	7	17	7	1	6	467,36	0,97
Lasarte - Usubil	8	13	15	14	9	5	5	424,96	1,35
Lezo-San Juan	3	5	3	1	2	1	1	433,36	0,86
Loiola	2	8	2	4	2	2	4	749,52	1,17
Oiartzun	12	6	13	7	6	2	4	891,67	1,12

Ondarreta	14	11	11	15	10	5	7	514,12	1,02
Parte Vieja	7	1	3	7	4	4	1	332,37	1,18
Pasai Antxo	3	3	2	4	1	1	1	371,36	1,19
Pasajes San Pedro	1	4	6	7	6	0	1	404,78	1,23
Zarautz – Orio - Aia	18	17	15	14	13	2	3	493,92	1,07
Zumaia - Zestoa - Getaria	4	16	14	8	10	1	4	556,85	1,32
OSI DONOSTIALDEA	172	175	198	196	159	62	94	524,73	1,14
Azkoitia	4	3	2	5	1	1	0	258,42	0,91
Azpeitia	12	8	11	5	3	5	6	467,21	1,90
Beasain	6	6	13	12	10	3	4	383,94	1,07
Lazkao	7	4	1	4	3	1	0	431,59	1,00
Legazpi	1	2	1	2	1	0	0	194,22	0,74
Ordizia	5	2	5	7	4	1	6	438,44	1,15
Zumarraga	6	4	6	5	5	2	2	290,59	1,08
OSI GOIERRI-ALTO UROLA	41	29	39	40	27	13	18	360,94	1,14
Alegia	7	3	6	6	3	0	2	685,03	1,31
Andoain	11	3	7	12	5	6	2	513,65	1,36
Ibarra	15	6	8	4	4	2	1	1262,59	1,25
Tolosa	48	23	35	16	20	17	7	1359,34	1,81
Villabona	10	10	15	13	14	12	5	713,88	1,70
OSI TOLOSALDEA	91	45	71	51	46	37	17	930,70	1,57
Otros	5	7	9	8	9	8	6		

*14 eguneko tasa 100.000 biztanleko/ Tasa de 14 días por 100.000 habitantes.

** Inzidentzia tasen arrazoiak $-I(D)/I(D-7)$ - gaurko 14 eguneko inzidentzia metatuaren tasa duela astebeteko 14 eguneko inzidentzia metatuaren tasarekin konparatzen du. Tasen arrazoiaren balioa 1en azpitik dagoenean inzidentzia tasak behera egin duela esan nahi du. Duela astebeteko inzidentzia tasa zero den kasuetan “-” agertzen da. / La razón de tasas de incidencia $-I(D)/I(D-7)$ - compara la tasa de incidencia acumulada en 14 días a fecha de hoy, con la incidencia acumulada en 14 días de hace una semana. En caso de que el valor de la ratio sea un valor por debajo de 1, significa que la incidencia ha disminuido. Cuando la tasa de incidencia de hace una semana es cero se indica con “-”.

+ Semaforoa 14 eguneko inzidentzia tasaren arabera: berdez < 60, horiz 60-99,99 bitartean, laranja 100-149,99 bitartean eta gorri >=150. / Semaforo según la tasa de incidencia acumulada en 14 días: en verde <60, en amarillo entre 60-99,99, en naranja entre 100-149,99 y en rojo >= 150.