

KORONABIRUSAREN EGOERA EPIDEMIOLOGIKOA EUSKADIN (COVID-19) -- 2022KO OTSAILAREN 7tik 13ra EGIAZTATUTAKO TESTEN EMAITZAK--

SITUACIÓN EPIDEMIOLÓGICA DEL CORONAVIRUS (COVID-19) EN EUSKADI -- RESULTADOS DE TESTS VALIDADOS DEL 7 al 13 DE FEBRERO DE 2022--

Osasun Sailburuordetza / Viceconsejería de Salud
COVID Informazio Zerbitzua / Servicio de Información COVID



ADIERAZLE NAGUSIAK –2022/02/14 INDICADORES PRINCIPALES

Asteko positibo kopurua /
Número de positivos
semanal

10.421

14 eguneko Inzidentzia
metatuaren tasa /
Tasa de incidencia
acumulada en 14 días

1.393,32

7 eguneko inzidentzia
metatuaren tasa /
Tasa de incidencia
acumulada en 7 días

473,74

Oinarrizko birsorkuntza
tasa / Número
reproductivo básico

0,69

Tasen arrazoa /
Razón de tasas

0,56

Ospitaleratu kopurua /
Número de personas
ingresadas en planta

374

ZIUn ospitaleratu kopurua/
Número de personas
ingresadas en UCI

76

Covid-aren ondorioz
hildakoak / Personas
fallecidas a causa del Covid

108

OPEN DATA:

Informe honetan argitaratzen diren datu guztiak hurrengo webgunean dituzue eskuragarri. / Todos los datos publicados en este informe están disponibles en la siguiente página web.

<https://opendata.euskadi.eus/catalogo/-/evolucion-del-coronavirus-covid-19-en-euskadi/>

TXOSTENEAN ORAIN ARTE ARAZTU EDO ZUZENDU DIREN AKATSAK ERRORES DEPURADOS O CORREGIDOS HASTA LA FECHA EN EL INFORME

Txosten honen informazioa etengabe berrikusten eta arazten ari da. Baliteke, gardentasunaren mesedetan, akats puntualen bat egotea, gerora zuzenduko dena. / La información de este informe está continuamente siendo revisada y depurada. En aras de la transparencia puede que haya algún error puntual que se corregirá posteriormente.

KORONABIRUSAREN EGOERA EPIDEMIOLOGIKOA EUSKADIN (COVID-19)
-- 2022KO OTSAILAREN 7tik 13ra EGIAZTATUTAKO TESTEN EMAITZAK--

SITUACIÓN EPIDEMIOLÓGICA DEL CORONAVIRUS (COVID-19) EN EUSKADI
-- RESULTADOS DE TESTS VALIDADOS DEL 7 al 13 DE FEBRERO DE 2022--

	Egindako test diagnostiko kopurua / Número de test diagnósticos realizados:	Emaizta positibo kopurua / Número de resultados positivos:	Emaizta positiboen ehunekoa / Porcentaje de test positivos:	Antigeno testen bidez diagnostikatutako positiboen ehunekoa / Porcentaje de test positivos diagnosticados por test de antígenos
07/02	9.492	2.171	22,9%	76,6%
08/02	9.194	1.992	21,7%	67,6%
09/02	8.537	1.778	20,8%	72,4%
10/02	6.869	1.578	23,0%	69,1%
11/02	6.951	1.475	21,2%	65,0%
12/02	4.406	739	16,8%	68,5%
13/02	3.747	688	18,4%	69,6%

**14 EGUNEKO INZIDENTZIA TASA METATUA 100,000 BIZTANLEKO HERRIALDE HISTORIKOAREN ARABERA /
TASA DE INCIDENCIA ACUMULADA DE 14 DÍAS POR 100,000 HABITANTES SEGÚN SU TERRITORIO HISTÓRICO**

	Euskadi		Araba		Bizkaia		Gipuzkoa	
	Tasa	Razón	Tasa	Razón	Tasa	Razón	Tasa	Razón
07/02	2323,35	0,76	2316,11	0,75	2167,45	0,76	2513,26	0,76
08/02	2150,37	0,72	2136,53	0,72	2003,32	0,72	2335,60	0,72
09/02	1956,98	0,68	1916,97	0,68	1826,74	0,68	2130,17	0,68
10/02	1778,78	0,64	1751,01	0,64	1647,11	0,64	1951,26	0,65
11/02	1611,76	0,61	1581,12	0,61	1492,11	0,61	1770,40	0,61
12/02	1487,38	0,58	1461,50	0,58	1380,10	0,58	1625,91	0,58
13/02	1393,32	0,56	1362,77	0,56	1298,91	0,57	1515,01	0,56

**7 EGUNEKO INZIDENTZIA TASA METATUA 100,000 BIZTANLEKO HERRIALDE HISTORIKOAREN ARABERA /
TASA DE INCIDENCIA ACUMULADA DE 7 DÍAS POR 100,000 HABITANTES SEGÚN SU TERRITORIO HISTÓRICO**

	Euskadi		Araba		Bizkaia		Gipuzkoa	
	Tasa	Razón	Tasa	Razón	Tasa	Razón	Tasa	Razón
07/02	848,66	0,58	813,42	0,54	789,87	0,57	1100,55	0,58
08/02	751,74	0,54	741,95	0,53	703,63	0,54	1032,82	0,57
09/02	679,32	0,53	651,41	0,51	630,96	0,53	899,43	0,54
10/02	604,81	0,52	565,40	0,48	558,29	0,51	827,95	0,54
11/02	550,35	0,52	515,43	0,48	510,69	0,52	742,31	0,53
12/02	508,25	0,52	492,42	0,51	472,65	0,52	650,70	0,52
13/02	473,74	0,52	451,53	0,50	440,54	0,51	594,76	0,52

AZKEN EGUNEKO KASU POSITIBO BERRIAK ADIN-TARTEKA / NUEVOS CASOS POSITIVOS DEL ÚLTIMO DÍA POR GRUPOS DE EDAD

13/02	Kasu positibo kopurua / Número de casos positivos	100.000 biztanleko 14 eguneko inzidentzia tasa metatua/ Tasa de incidencia acumulada en 14 días por 100.000 habitantes	Tasen arrazoa/ Razón de tasas I(D)/I(D-7)
0-9	37	1362,59	0,46
10-19	42	1061,83	0,58
20-29	51	1277,86	0,59
30-39	98	2004,48	0,49
40-49	153	2020,36	0,52
50-59	124	1203,20	0,63
60-69	58	761,58	0,66
70-79	62	1118,94	0,68
80-89	39	1307,23	0,76
>=90	23	2092,06	0,75

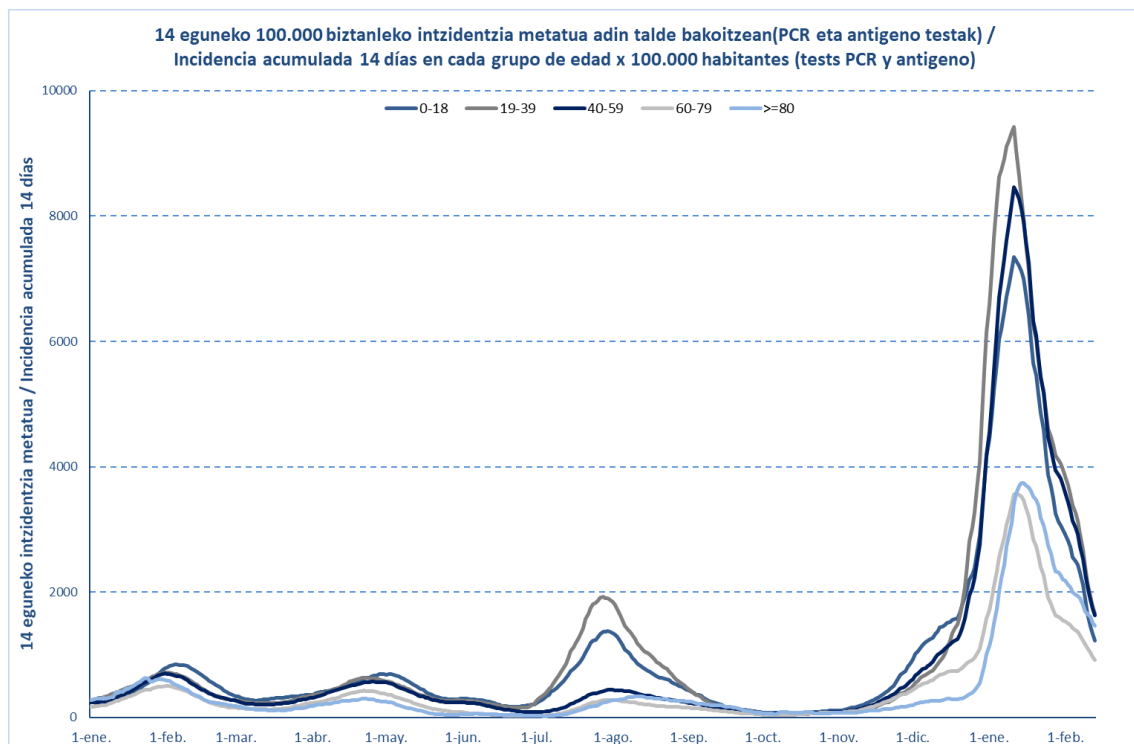

13/02	Kasu positibo kopurua / Número de casos positivos	100.000 biztanleko 14 eguneko inzidentzia tasa metatua/ Tasa de incidencia acumulada en 14 días por 100.000 habitantes	Tasen arrazoa/ Razón de tasas I(D)/I(D-7)
0-2	11	1380,36	0,49
3-5	7	1165,73	0,38
6-12	38	1505,50	0,52
13-16	12	935,30	0,59
17-18	6	726,35	0,59

OINARRIZKO BIRSORKUNTZA TASA / NÚMERO REPRODUCTIVO BÁSICO

	Euskadi (%95 IC)	Araba	Bizkaia	Gipuzkoa
07/02	0,73 (0,71; 0,74)	0,70	0,73	0,73
08/02	0,69 (0,68; 0,70)	0,69	0,70	0,69
09/02	0,68 (0,67; 0,69)	0,66	0,68	0,69
10/02	0,66 (0,64; 0,67)	0,74	0,65	0,63
11/02	0,65 (0,64; 0,67)	0,75	0,65	0,62
12/02	0,67 (0,65; 0,68)	0,78	0,67	0,62
13/02	0,69 (0,67; 0,70)	0,78	0,69	0,64

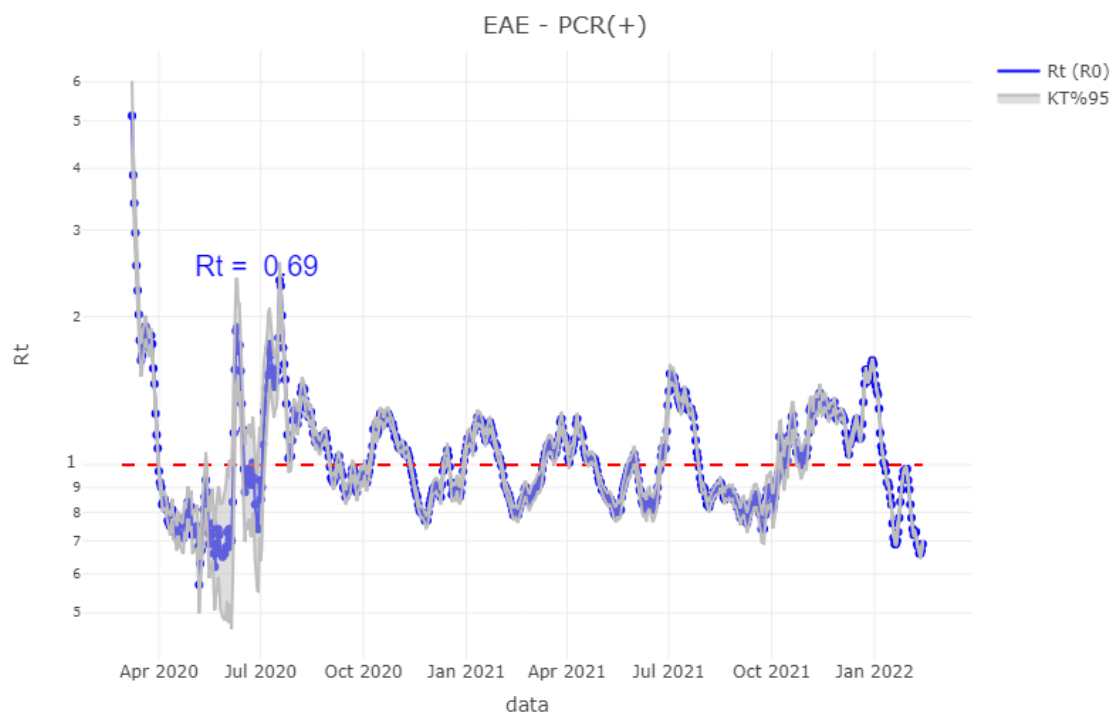

TEST DIAGNOSTIKOA EGITEKO ARRAZOA EMAITZA POSITIBOA DUTEN KASUETAN/ MOTIVO DE REALIZACIÓN DEL TEST DIAGNÓSTICO EN CASOS CON RESULTADO POSITIVO

	Kontaktua izatea / Ser contacto *	Sintomak izatea / Ser sintomáticos *	Beste arrazoi bat / Otro motivo *
07/02	12,2%	68,3%	19,5%
08/02	11,9%	68,5%	19,6%
09/02	12,4%	67,6%	20,0%
10/02	12,1%	67,3%	20,6%
11/02	12,6%	66,5%	20,8%
12/02	12,1%	66,7%	21,1%
13/02	12,2%	66,9%	20,9%

*Azken 7 egunetako emaitzen batazbestekoa / Media de los resultados de los últimos 7 días.

BALIABIDE ASISTENTZIALEN ERABILERA / UTILIZACIÓN DE LOS RECURSOS ASISTENCIALES

	ZIUn ospitaleratua Osakidetzan/ Personas ingresadas en UCI en Osakidetza	Ospitaleratze berriak Osakidetzan/ Nuevos ingresos en planta en Osakidetza	Osakidetzan ospitaleratuta daudenak / Personas ingresadas en planta en Osakidetza
31/02	89	73	572
01/02	87	93	552
02/02	88	78	549
03/02	87	68	515
04/02	94	65	465
05/02	99	52	491
06/02	91	33	488
07/02	88	74	462
08/02	82	65	425
09/02	81	54	375
10/02	80	64	373
11/02	88	61	357
12/02	90	37	365
13/02	76	29	374

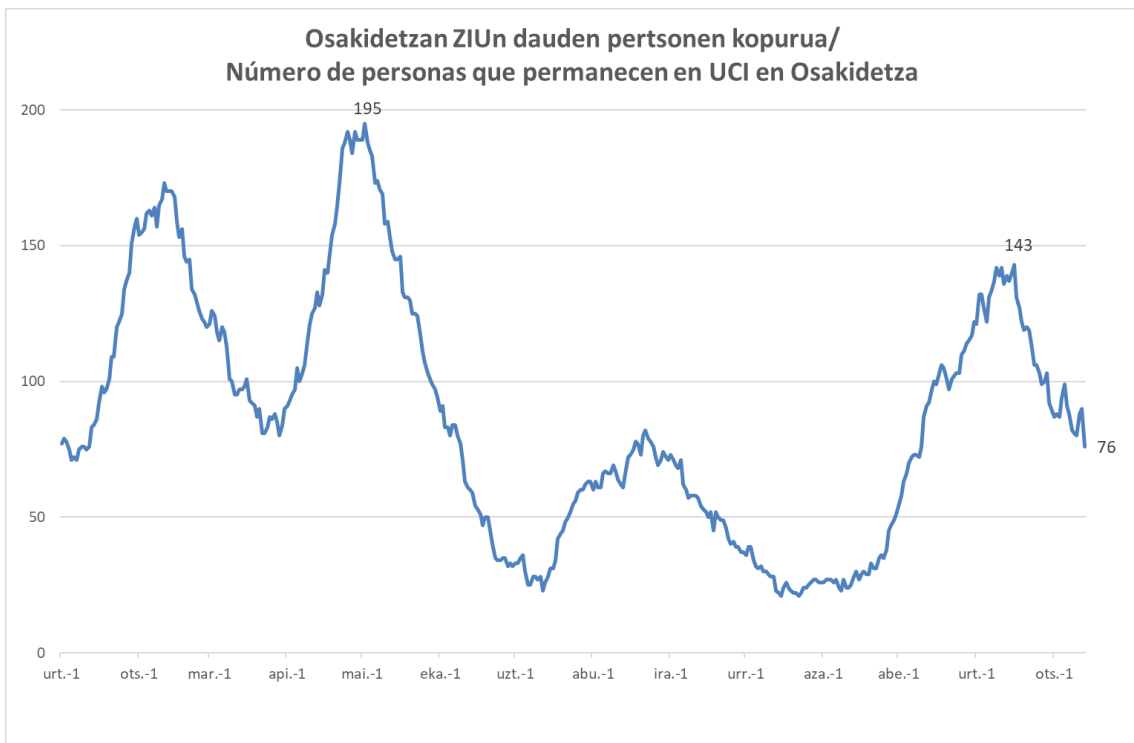
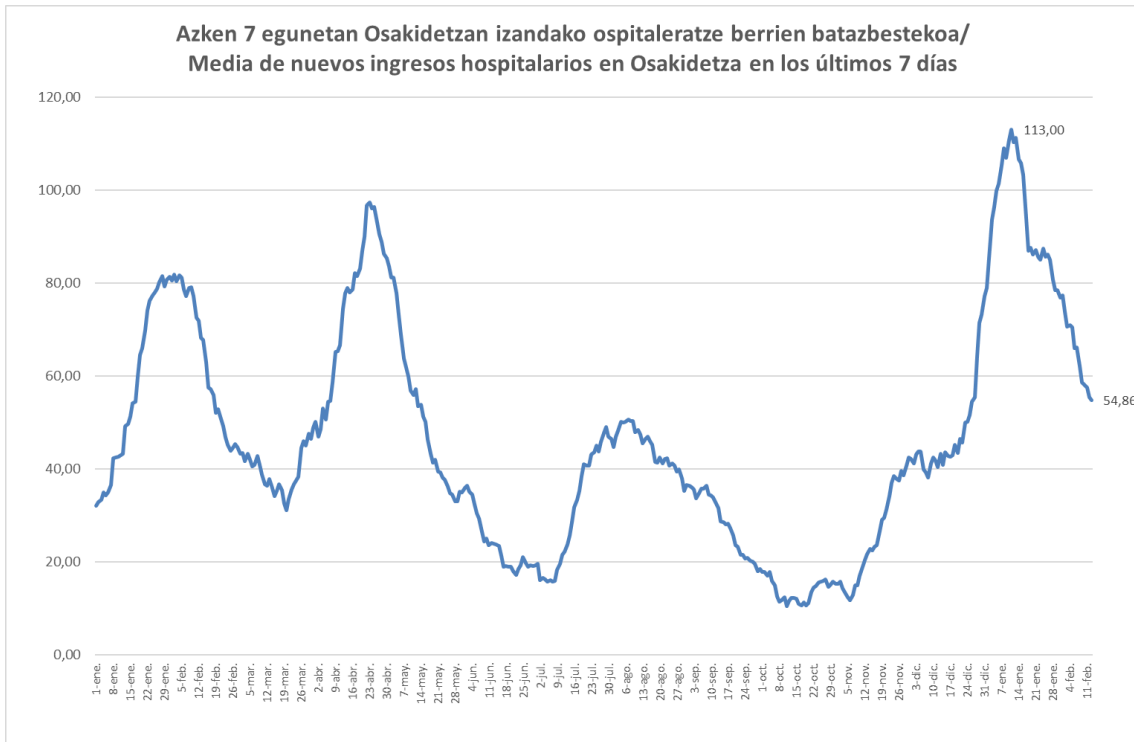

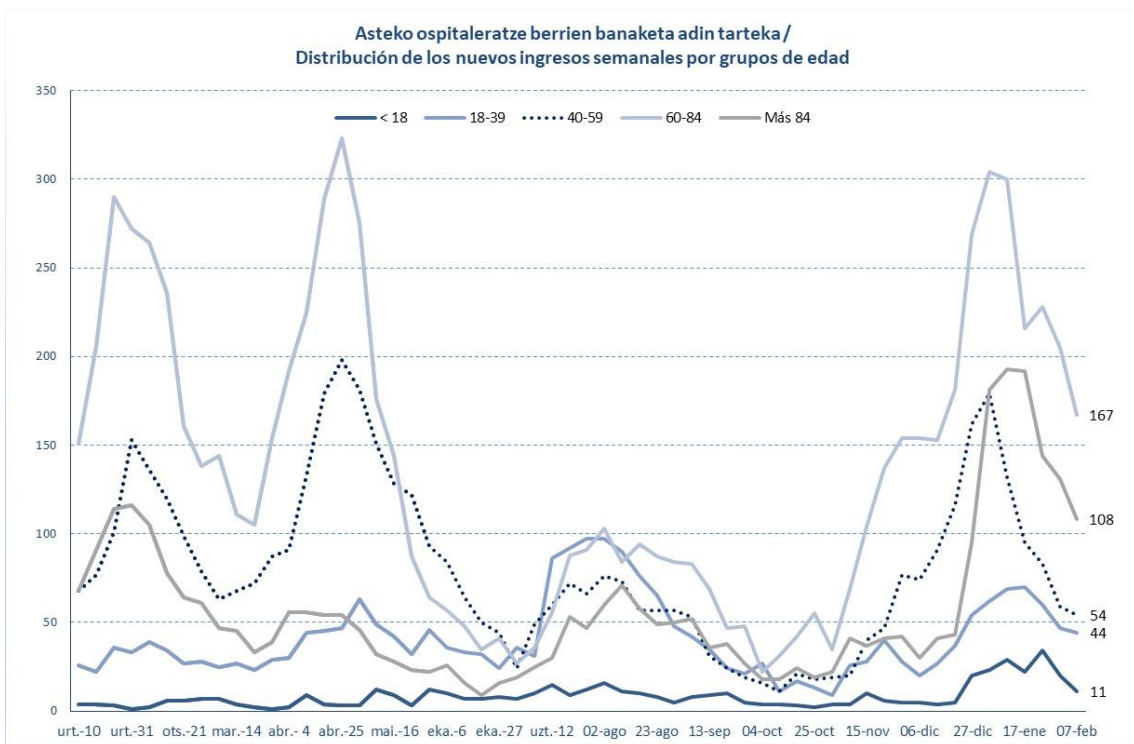
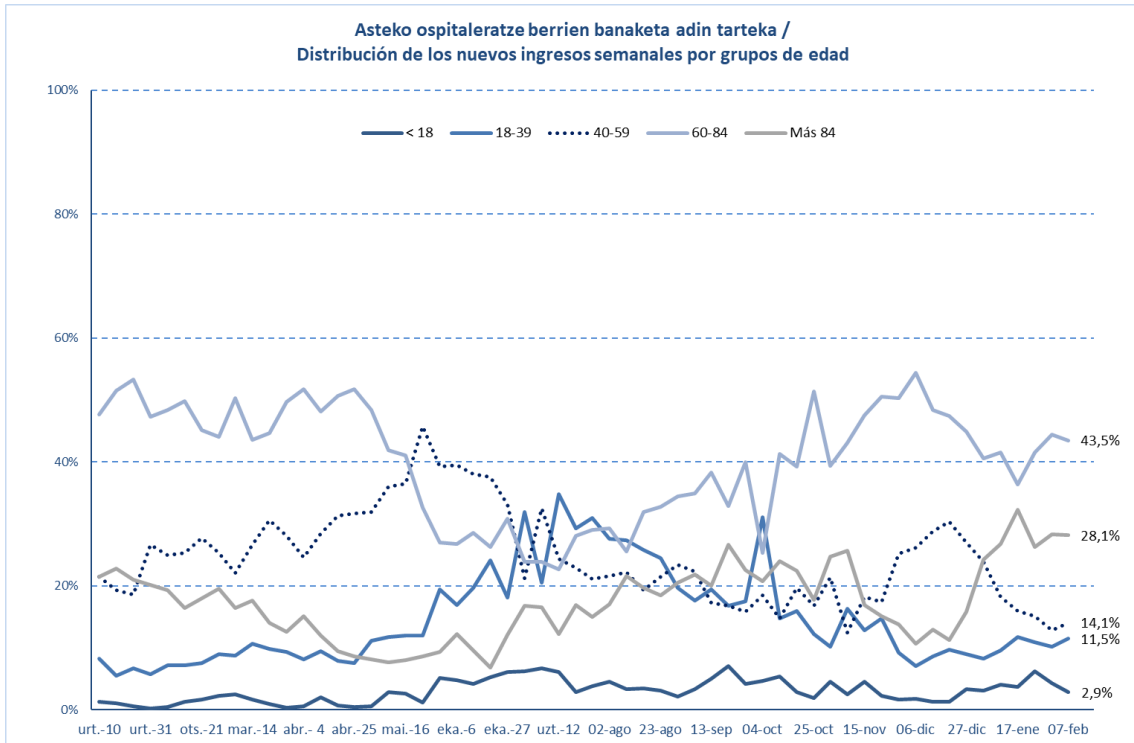

HILGARRITASUNA / LETALIDAD

Fallecimientos totales registrados en la última semana *	203
Fallecimientos por Covid registrados en la última semana *	108

Adina Edad	Hildakoak Fallecimientos**	Hilgarritasuna Letalidad
0 - 9	2	0,0%
10 - 19	1	0,0%
20 - 29	7	0,0%
30 - 39	22	0,0%
40 - 49	61	0,0%
50 - 59	170	0,2%
60 - 69	477	0,9%
70 - 79	1.138	3,4%
80 - 89	2.328	10,1%
Más de 90 edo gehiago	1.633	17,8%
GUZTIRA / TOTAL	5.874	0,9%

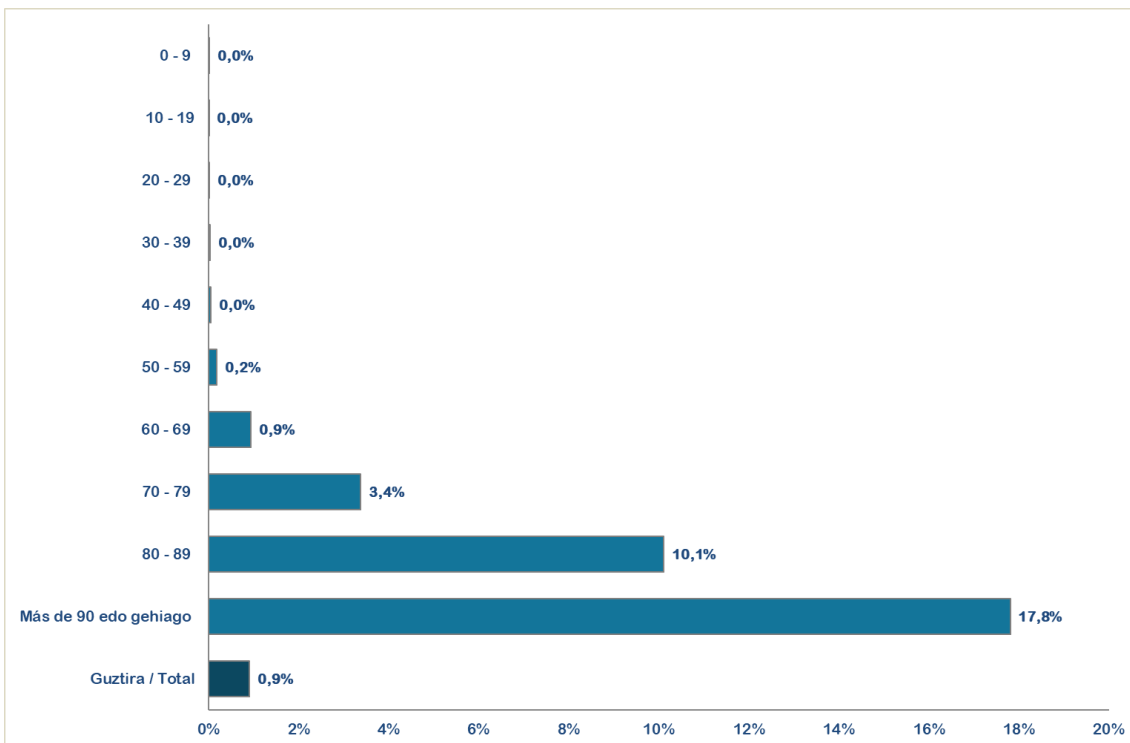

* Ostiraletik ostegunerako hildakoen erregistroak hartzen dira kontuan (7 egun). / Se consideran los fallecimientos registrados de viernes a jueves (7 días).

**Test positibodunen azken bi hilabeteetako heriotzak hartzen dira kontutan. / Se incluyen los fallecimientos de personas con test positivas en los últimos dos meses.

14 eguneko 100.000 biztanleko intzidentzia metatua Euskadin (PCR eta antigeno testak) /
Incidencia acumulada 14 días en Euskadi x 100.000 habitantes (tests PCR y de antigeno)

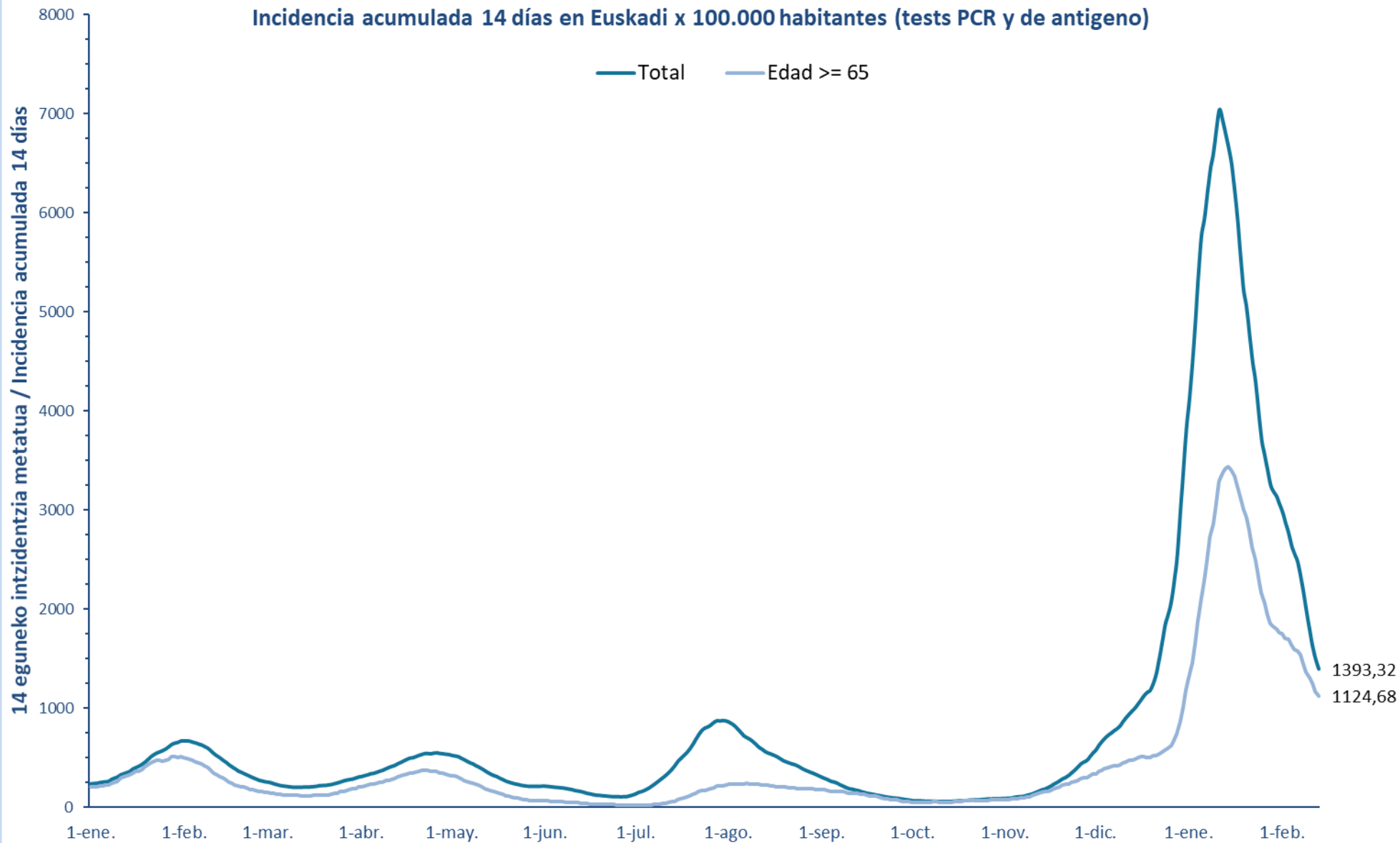

7 eguneko 100.000 biztanleko intzidentzia metatua Euskadin (PCR eta antigeno testak) /
Incidencia acumulada 7 días en Euskadi x 100.000 habitantes (tests PCR y de antígeno)

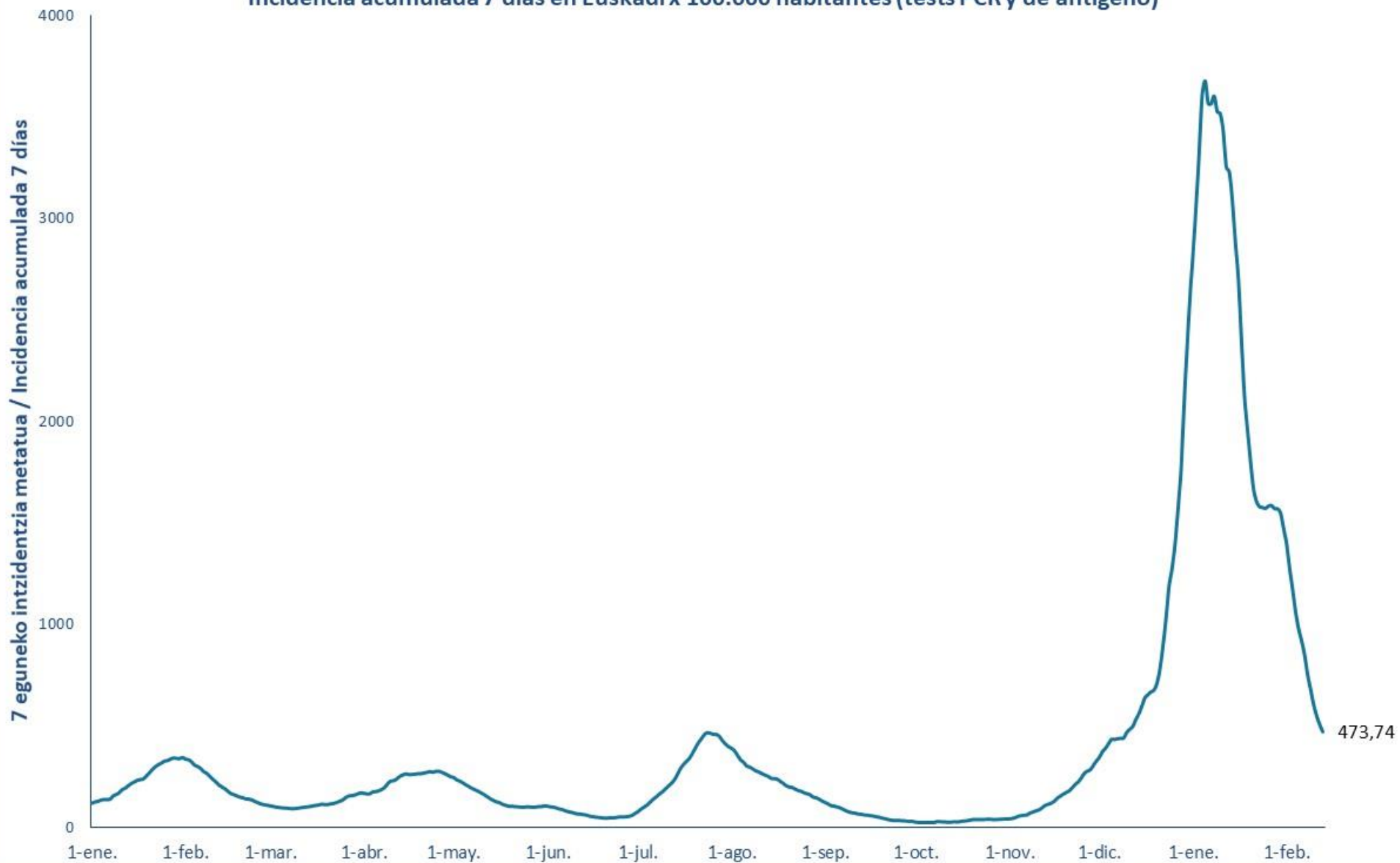

14 eguneko 100.000 biztanleko intzidentzia metatua Lurralde Historiko bakoitzean (PCR eta antígeno testak) /
Incidencia acumulada 14 días en cada Territorio Histórico x 100.000 habitantes (tests PCR y de antígeno)

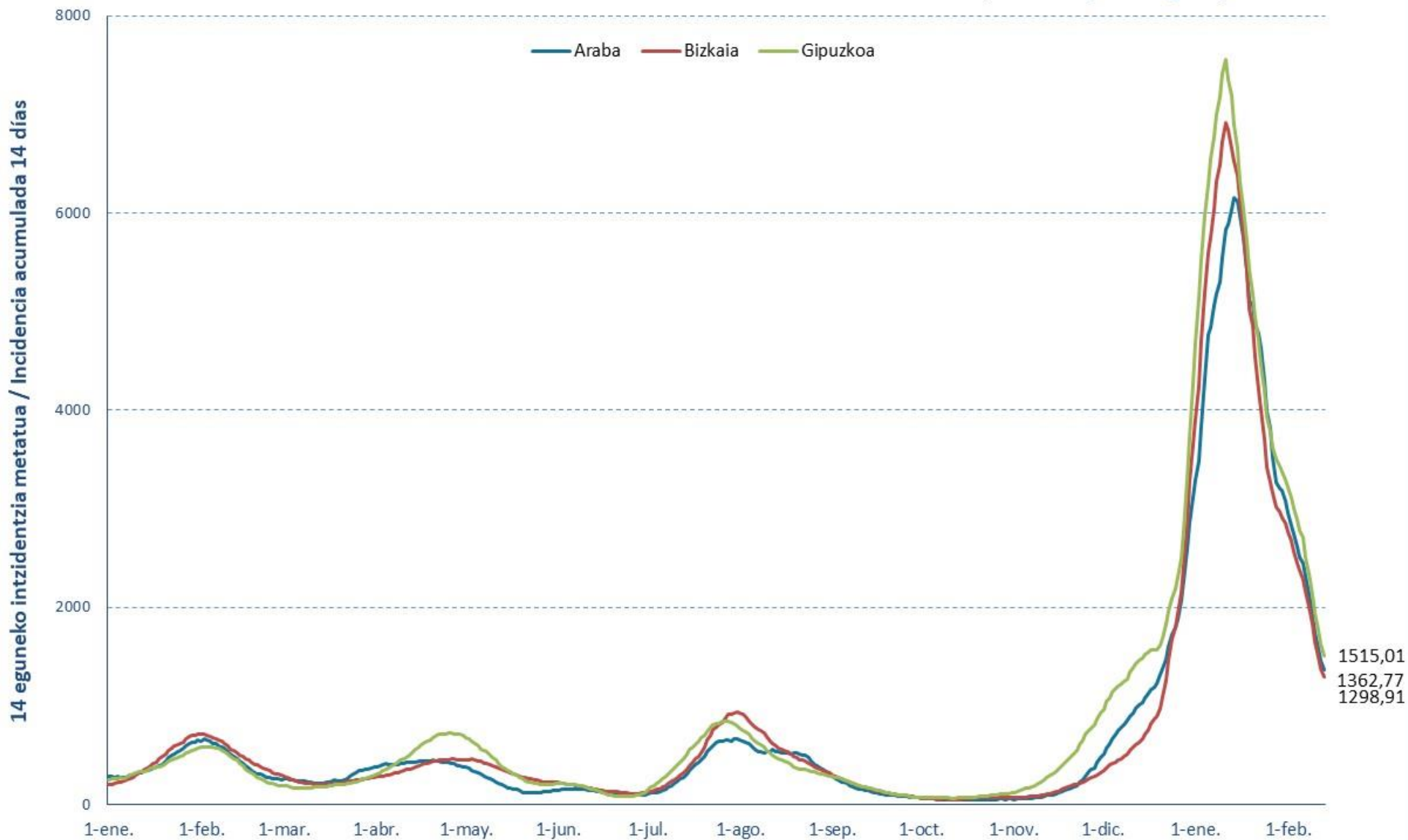

7 eguneko intzidentzia metatua Lurralde Historiko bakoitzean (PCR testak) /
Incidencia acumulada 7 días en cada Territorio Histórico x 100.000 habitantes (test PCRs)

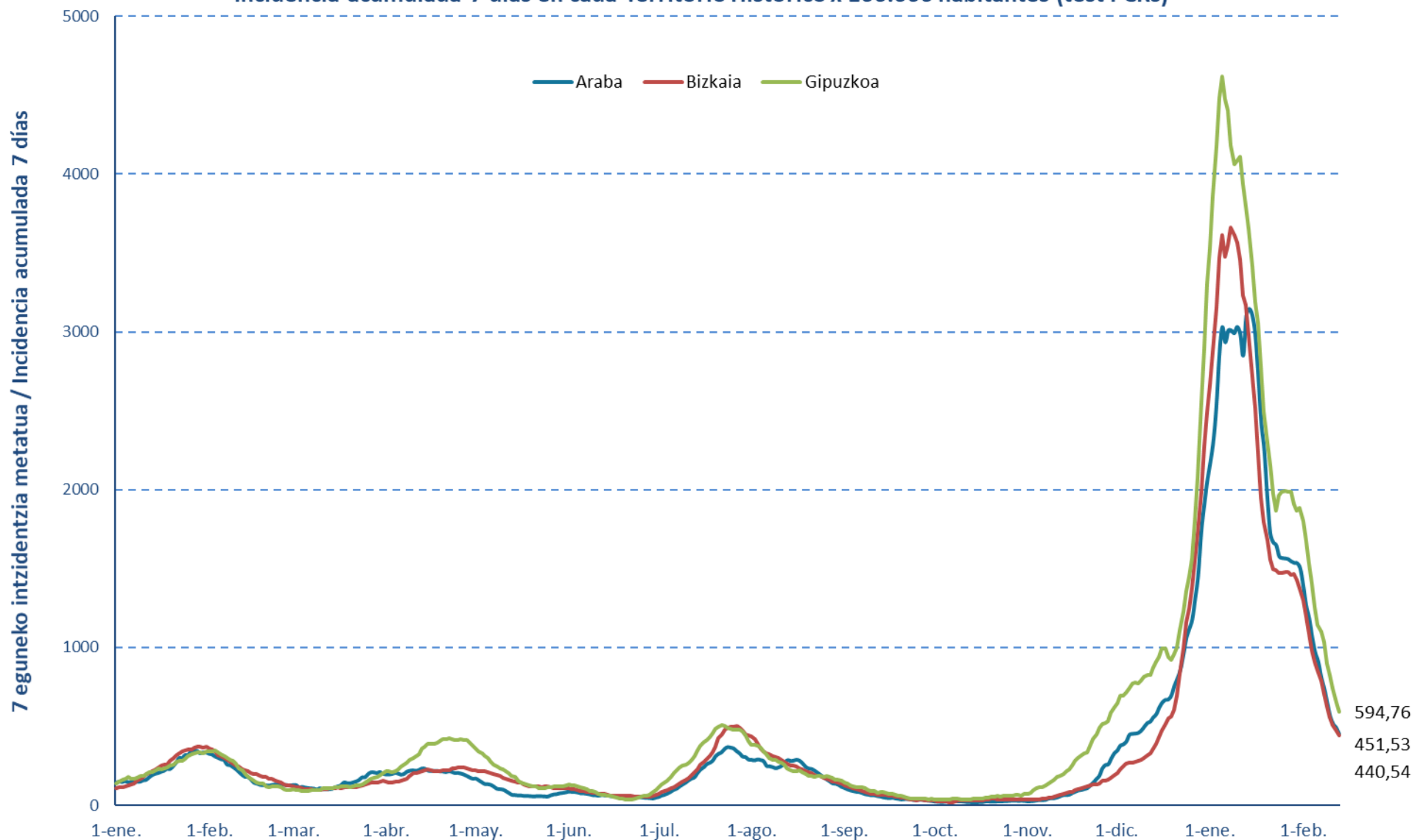

Euskadiko 14 eguneko inzidentzia tasen arrazoiaren bilakaera / Evolución de la razón de tasas de 14 días en Euskadi

Tasen arrazoa / Razón de tasas

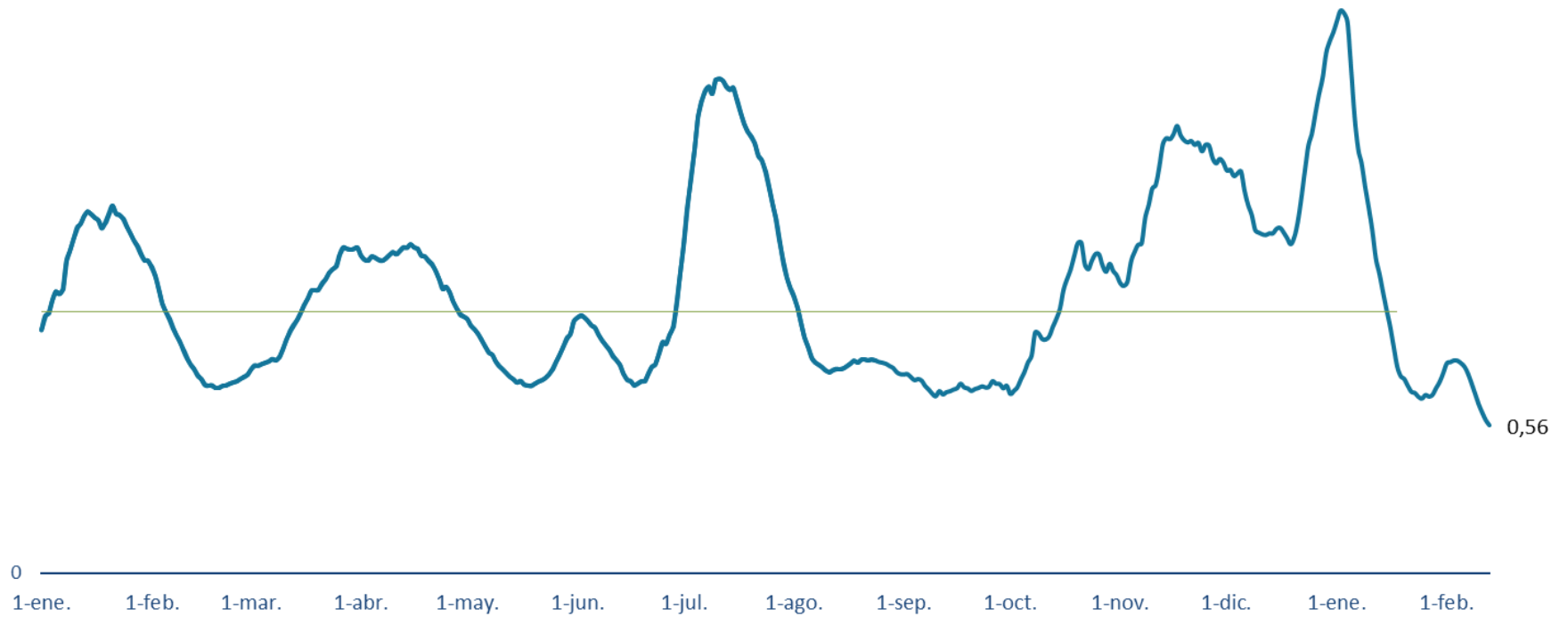

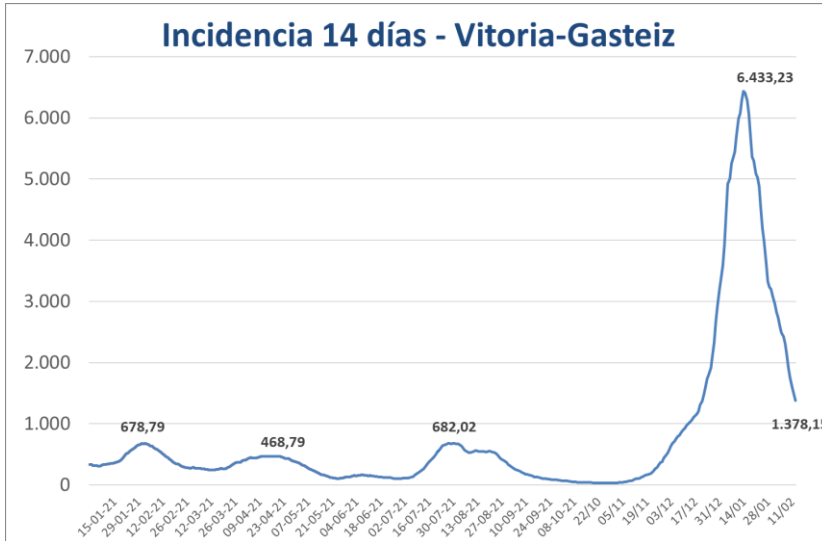

**PCR POSITIBO BERRIAK EUSKADIKO UDALERRIETAN /
NUEVOS POSITIVOS PCR EN LOS MUNICIPIOS DE EUSKADI**

UDALERRIA / MUNICIPIO	07/02	08/02	09/02	10/02	11/02	12/02	13/02	Tasa	I(D)/I(D-7)
Agurain/Salvatierra	1	4	1	7	2	2	3	1046,14	0,46
Alegría-Dulantzi	2	2	3	3	1	4	0	1178,34	0,45
Amurrio	17	16	5	6	8	4	3	1868,34	0,52
Añana	0	0	0	0	1	0	0	2793,30	1,25
Aramaio	2	1	1	2	2	0	0	1486,49	0,54
Armiñón	0	0	0	0	0	0	0	896,86	0,50
Arraia-Maeztu	1	1	0	0	0	0	0	1366,12	0,59
Arratzua-Ubarrundia	0	2	1	0	1	1	0	1256,04	0,57
Artziniega	1	1	0	1	1	0	1	1046,57	0,36
Asparrena	1	0	1	0	0	0	0	742,57	0,55
Ayala/Aiara	1	6	4	0	1	1	1	1174,44	0,38
Baños de Ebro/Mañueta	0	0	0	1	0	0	0	623,05	0,67
Barrundia	0	0	2	1	0	1	1	1912,86	0,82
Berantevilla	0	0	1	0	0	0	0	801,60	0,44
Bernedo	0	0	0	0	0	0	0	0,00	0,00
Campezo/Kanpezu	2	0	0	0	0	0	0	942,51	0,53
Elburgo/Burgelu	0	0	2	0	0	0	0	1569,86	0,77
Elciego	2	1	6	2	1	0	1	2028,99	1,05
Elvillar/Bilar	0	0	0	0	0	0	0	568,18	0,15
Erriberagoitia/Ribera Alta	1	0	0	0	0	0	0	481,93	0,40
Harana/Valle de Arana	0	0	0	2	0	0	0	847,46	1,00
Iruña Oka/Iruña de Oca	3	3	3	2	4	1	2	1782,73	0,48
Iruraiz-Gauna	0	0	0	0	0	0	1	1282,05	0,54
Kripan	1	0	0	0	1	0	0	3278,69	1,50
Kuartango	0	1	1	1	0	0	0	1075,27	0,80
Labastida/Bastida	0	0	1	0	0	0	0	384,37	0,18
Lagrán	0	0	0	0	0	0	0	0,00	0,00
Laguardia	0	1	2	0	0	0	0	325,95	0,38
Lanciego/Lantziego	1	0	0	0	0	0	0	796,81	0,30
Lantarón	0	2	0	0	0	0	0	2539,68	0,75
Lapuebla de Labarca	0	0	0	1	0	0	0	1478,95	0,50
Laudio/Llodio	14	17	10	17	23	4	4	1504,01	0,56
Legutio	1	2	1	2	1	1	0	2019,65	0,76
Leza	0	0	0	0	0	0	0	442,48	0,50
Moreda de Álava/Moreda Araba	0	0	0	0	1	0	0	371,75	0,33
Navaridas	0	1	0	0	0	0	0	1000,00	2,00
Okondo	1	4	1	1	2	1	0	2136,40	0,76

Oyón-Oion	1	2	5	0	2	1	0	908,83	0,55
Peñacerrada-Urizaharra	0	0	0	0	0	0	0	347,22	1,00
Ribera Baja/Erribera Beitia	1	0	1	0	0	0	0	624,61	0,36
Samaniego	0	0	1	0	0	0	0	1659,75	0,29
San Millán/Donemiliaga	0	0	0	2	0	0	0	964,19	0,26
Urkabustaiz	2	1	0	3	2	0	0	1241,38	0,53
Valdegovía/Gaubea	0	0	3	0	1	0	1	1127,82	0,75
Villabuena de Álava/Eskuernaga	1	0	0	1	0	0	0	1063,83	0,50
Vitoria-Gasteiz	226	219	188	178	167	96	73	1378,15	0,57
Yécora/Iekora	0	0	0	0	0	0	0	374,53	1,00
Zalduondo	0	0	0	0	0	0	0	507,61	0,50
Zambrana	0	0	0	0	0	0	0	448,43	0,40
Zigoitia	0	1	1	1	3	0	1	937,32	0,44
Zuia	0	2	0	0	2	2	1	804,40	0,59
ARABA	283	290	245	234	227	119	93	1362,77	0,56

Abadiño	11	4	2	1	1	0	0	1534,69	0,41
Abanto y Ciérvana-Abanto Zierbena	9	12	4	6	8	4	5	1368,28	0,70
Ajangiz	0	0	0	0	1	0	0	909,09	0,57
Alonsotegi	2	6	2	1	2	0	1	1275,69	0,69
Amorebieta-Etxano	16	12	9	9	15	7	7	1316,74	0,49
Amoroto	0	2	0	0	0	0	0	481,93	0,33
Arakaldo	0	0	1	0	0	0	0	588,24	0,25
Arantzazu	1	1	2	0	1	2	0	2061,86	4,00
Areatza	0	1	1	1	1	0	0	2113,82	0,60
Arrankudiaga	0	2	1	3	1	1	0	1277,01	0,72
Arratzu	0	0	0	0	0	0	0	243,90	0,33
Arrieta	0	0	0	0	0	0	0	532,86	0,50
Arrigorriaga	15	15	11	8	6	2	5	1641,13	0,54
Artea	2	4	0	0	0	0	0	1525,66	1,22
Artzentales	0	1	2	1	0	0	0	2682,56	0,86
Atxondo	1	0	2	1	0	1	0	938,63	0,39
Aulesti	0	0	0	0	0	0	0	299,40	0,20
Bakio	6	3	1	2	0	1	1	1979,44	0,76
Balmaseda	10	8	13	11	7	8	5	1793,66	0,74
Barakaldo	102	85	83	64	57	43	36	1410,10	0,55
Barrika	0	0	1	1	0	0	1	718,48	0,41
Basauri	42	41	17	21	24	9	7	1052,01	0,56
Bedia	0	0	0	0	0	0	1	953,29	0,48
Berango	9	7	11	4	5	2	0	1541,64	0,52
Bermeo	5	6	4	5	3	2	2	691,90	0,52
Berriatua	2	0	0	0	0	0	0	1272,87	0,73
Berriz	6	1	2	2	4	1	1	1480,05	0,51

Bilbao	272	315	251	222	269	81	90	1250,01	0,59
Busturia	1	10	0	0	4	0	0	1664,61	0,66
Derio	13	3	7	5	6	0	3	1735,42	0,52
Dima	5	4	7	4	12	1	0	3616,13	1,02
Durango	27	23	24	11	21	7	4	1243,20	0,52
Ea	0	0	0	0	1	0	0	717,70	0,86
Elantxobe	0	1	0	1	0	0	0	560,22	-
Elorrio	9	4	5	4	6	1	2	1329,22	0,57
Erandio	29	17	21	15	9	5	6	1448,86	0,58
Ereño	0	0	1	0	0	0	0	724,64	0,50
Ermua	8	8	14	5	5	4	1	1142,39	0,50
Errigoiti	0	0	0	0	0	0	0	612,24	0,43
Etxebarri	15	15	7	15	8	9	4	1553,23	0,61
Etxebarria	0	0	1	0	2	0	0	1342,28	0,56
Forua	0	0	0	0	0	0	0	331,86	0,21
Fruiz	0	1	0	0	0	0	0	1610,02	0,69
Galdakao	50	18	21	28	19	6	7	1366,43	0,54
Galdames	1	1	0	1	0	0	0	1303,32	0,65
Gamiz-Fika	4	0	2	1	0	0	2	1689,93	0,68
Garai	1	0	0	0	0	0	0	1238,39	0,36
Gatika	3	1	0	0	0	0	2	1516,07	0,71
Gautegiz Arteaga	0	0	0	0	0	0	0	354,19	0,16
Gernika-Lumo	13	7	4	10	10	2	6	975,73	0,45
Getxo	59	52	62	55	44	15	19	1183,84	0,54
Gizaburuaga	1	1	0	1	0	0	0	3000,00	1,00
Gordexola	4	4	2	0	3	2	0	1741,15	0,81
Gorliz	7	2	8	0	1	3	2	977,25	0,50
Güeñes	6	1	6	4	2	0	2	1401,80	0,52
Ibarrangelu	1	0	0	0	0	0	0	805,15	0,45
Igorre	12	7	5	3	3	0	1	1850,97	0,83
Ispaster	0	1	0	0	0	0	0	268,82	0,25
Iurreta	7	5	1	3	4	0	0	1626,90	0,61
Izurtza	0	0	0	0	0	0	0	348,43	0,33
Karrantza Harana/Valle de Carranza	4	6	0	2	5	1	0	1411,43	0,61
Kortezubi	0	0	0	0	0	0	0	452,49	0,33
Lanestosa	0	0	0	0	0	0	0	363,64	0,50
Larrabetzu	3	0	3	2	0	0	0	1072,12	0,40
Laukiz	0	0	0	0	0	1	1	835,42	0,45
Leioa	35	21	27	26	11	14	5	1447,94	0,56
Lekeitio	9	10	2	1	7	0	3	913,24	0,55
Lemoa	4	0	6	1	1	3	3	1267,92	0,49
Lemoiz	2	0	2	1	1	0	0	1193,32	0,50
Lezama	0	0	2	1	1	0	1	953,17	0,55

Loiu	4	2	3	0	2	0	1	1341,41	0,70
Mallabia	1	1	0	1	1	1	0	1176,47	0,50
Mañaria	0	0	1	0	1	0	0	957,85	0,42
Markina-Xemein	7	2	0	4	1	0	0	1134,33	0,49
Maruri-Jatabe	1	0	1	0	0	0	0	873,36	0,62
Mendata	0	0	1	1	0	0	0	740,74	0,50
Mendexa	0	0	0	0	0	0	0	211,86	0,50
Meñaka	1	0	2	0	0	0	1	2414,77	0,74
Morga	0	0	0	0	0	0	0	516,80	0,25
Mundaka	2	1	0	1	0	1	1	922,41	0,77
Mungia	25	11	14	17	9	7	6	1556,89	0,62
Munitibar-Arbatzegi Gerrikaitz	0	0	1	1	1	0	0	1746,72	1,00
Murueta	0	0	0	0	0	0	0	1286,17	0,50
Muskiz	13	7	13	13	5	3	5	1858,54	0,66
Muxika	0	3	1	0	0	0	0	936,45	0,50
Nabarniz	0	1	0	0	0	0	0	851,06	0,50
Ondarroa	6	4	7	5	3	4	1	1003,85	0,47
Orozko	2	7	2	1	3	0	0	2584,57	0,83
Ortuella	10	10	10	2	9	1	1	1684,72	0,64
Otxandio	3	0	0	0	0	0	1	811,81	0,50
Plentzia	7	4	2	1	4	4	3	1159,09	0,52
Portugalete	36	38	36	31	30	16	9	1343,36	0,55
Santurtzi	32	23	32	28	29	13	9	1129,66	0,58
Sestao	30	22	19	22	23	7	5	1233,21	0,56
Sondika	7	2	3	1	5	0	2	1323,33	0,52
Sopela	18	17	13	14	11	9	7	1685,01	0,55
Sopuerta	0	1	3	2	0	0	1	1074,84	0,61
Sukarrieta	1	0	0	0	0	0	0	598,80	1,00
Trucios-Turtzioz	0	0	0	0	0	0	0	384,62	0,29
Ubide	0	0	0	1	0	0	0	1666,67	1,00
Ugao-Miraballes	2	5	3	5	2	1	0	1192,79	0,49
Urduliz	4	5	7	4	2	4	1	1705,43	0,53
Urduña/Orduña	8	8	4	4	7	0	1	1582,80	0,61
Valle de Trápaga-Trapagaran	11	17	19	10	4	4	1	1729,23	0,68
Zaldibar	4	2	1	0	1	0	1	1346,47	0,44
Zalla	6	14	18	8	7	2	5	1575,64	0,74
Zamudio	8	2	1	1	5	1	1	1660,13	0,69
Zaratamo	2	0	0	0	0	0	0	1517,91	0,43
Zeanuri	2	2	0	1	0	0	0	877,19	0,34
Zeberio	2	1	1	1	0	0	0	1014,76	0,50
Zierbena	3	1	0	1	0	2	0	1443,57	0,58
Ziortza-Bolibar	0	0	1	0	2	0	0	911,16	0,40
BIZKAIA	1102	962	879	744	758	318	299	1298,91	0,57

Abaltzisketa	0	0	0	0	0	0	1	955,41	0,43
Aduna	1	2	0	0	0	0	0	1035,20	0,50
Aia	4	4	1	2	1	0	0	1612,09	0,50
Aizarnazabal	1	2	3	1	0	2	0	2860,86	1,00
Alegia	1	1	2	1	0	1	1	1334,82	0,50
Albiztur	2	0	1	2	0	1	0	4095,56	1,71
Alkiza	0	0	0	0	0	1	0	285,71	0,50
Altzaga	2	0	0	0	0	0	1	1639,34	1,00
Altzo	0	0	0	0	0	0	0	769,23	0,30
Amezketza	4	1	1	0	0	0	0	1521,74	0,56
Andoain	20	11	16	22	14	8	3	1814,79	0,58
Anoeta	0	1	2	4	2	0	0	935,96	0,35
Antzuola	4	1	0	2	1	3	1	1147,32	0,76
Arama	0	0	0	0	0	0	0	980,39	0,67
Aretxabaleta	7	7	8	9	3	4	2	1426,55	0,48
Arrasate/Mondragón	13	15	8	13	9	11	6	1290,64	0,51
Asteasu	3	0	1	2	1	2	2	1794,87	0,76
Astigarraga	5	11	6	8	4	6	2	1902,91	0,45
Ataun	1	4	0	2	2	0	0	2003,43	0,63
Azkoitia	16	5	4	3	4	0	0	1185,01	0,50
Azpeitia	15	14	13	8	18	1	3	1222,08	0,64
Baliarrain	3	1	0	0	0	1	0	3636,36	3,00
Beasain	18	16	11	10	11	1	2	1440,70	0,70
Beizama	0	0	0	0	0	0	0	0,00	0,00
Belauntza	0	0	0	0	0	0	0	0,00	0,00
Berastegi	3	0	2	2	0	1	1	1711,03	0,86
Bergara	20	21	10	13	8	4	7	1403,30	0,58
Berrobi	1	1	0	0	0	0	0	1305,06	0,67
Bidania-Goiatz	0	0	0	0	0	0	0	1071,43	0,55
Deba	2	0	3	2	3	0	0	1136,99	0,39
Donostia / San Sebastián	202	191	175	160	117	70	90	1548,87	0,56
Eibar	22	31	24	19	19	11	6	1401,32	0,56
Elduain	1	0	0	0	1	0	0	823,05	0,50
Elgeta	0	0	1	0	1	2	0	795,76	0,30
Elgoibar	10	6	8	10	7	3	5	1377,82	0,55
Errenteria	40	39	29	36	30	15	25	1515,83	0,64
Errezil	0	0	0	0	0	0	0	0,00	0,00
Eskoriatza	4	6	1	3	3	2	4	1730,44	0,49
Ezkio-Itsaso	0	1	0	0	1	0	0	630,91	0,44
Gabiria	3	1	0	0	0	0	0	1949,32	0,56
Gaintza	0	0	0	0	1	0	0	877,19	0,50
Gaztelu	0	0	0	0	0	0	0	0,00	0,00
Getaria	2	3	0	0	0	0	3	1130,74	0,53

Hernani	19	22	28	20	24	12	11	1674,62	0,58
Hernalde	0	0	0	0	0	0	0	1311,48	0,57
Hondarribia	16	15	28	14	16	18	10	1931,23	0,61
Ibarra	5	9	4	2	2	3	0	1370,18	0,72
Idiazabal	4	8	14	7	3	0	2	3529,41	1,06
Ikaztegieta	0	3	2	1	0	0	0	1851,85	0,90
Irun	78	50	66	48	40	31	32	1650,94	0,55
Irura	3	1	1	1	1	1	0	772,63	0,50
Itsasondo	2	1	5	3	0	0	0	1923,08	1,56
Larraul	0	0	0	0	0	0	0	1195,22	0,75
Lasarte-Oria	7	28	16	18	8	6	8	1375,69	0,51
Lazkao	8	3	3	2	4	3	4	1935,37	0,60
Leaburu	0	0	0	0	0	0	0	264,55	0,13
Legazpi	11	5	9	6	3	6	1	1391,37	0,44
Legorreta	0	2	1	3	1	1	0	1476,51	0,67
Leintz Gatzaga	0	1	0	1	1	0	0	1709,40	0,33
Lezo	5	1	4	7	7	4	4	1562,50	0,54
Lizartza	2	0	0	1	0	0	0	2619,41	0,81
Mendaro	0	0	0	2	0	0	0	1229,31	0,36
Mutiloa	2	0	0	0	0	1	0	4313,73	0,69
Mutriku	3	4	3	3	5	0	6	1354,91	0,47
Oiartzun	11	11	9	21	7	2	4	1842,03	0,55
Olaberria	1	2	1	1	0	1	0	2290,08	0,78
Oñati	9	11	8	11	7	7	5	1281,83	0,58
Ordizia	6	10	9	7	6	2	4	1360,48	0,63
Orendain	1	0	0	0	0	0	0	473,93	0,14
Orexa	0	3	0	0	0	0	0	2830,19	3,00
Orio	5	10	4	2	3	3	2	1630,79	0,64
Ormaiztegi	2	0	1	0	1	0	1	1567,40	0,80
Pasaia	25	15	11	6	17	6	4	1423,27	0,49
Segura	1	8	2	1	1	0	0	2544,03	0,70
Soraluze-Placencia de las Armas	3	4	2	2	3	1	1	1132,36	0,55
Tolosa	24	10	18	8	12	4	1	1268,04	0,54
Urnieta	10	10	5	3	1	1	1	1497,83	0,49
Urretxu	4	4	3	4	4	0	4	1200,76	0,49
Usurbil	7	6	1	5	5	6	1	1902,35	0,49
Villabona	5	3	6	3	4	5	1	1318,24	0,51
Zaldibia	1	0	3	0	0	2	0	1447,53	0,43
Zarautz	27	30	14	17	14	9	9	1704,72	0,54
Zegama	6	1	1	0	0	0	0	2564,10	0,56
Zerain	0	1	0	0	1	0	0	1094,89	0,30
Zestoa	4	1	1	1	3	0	1	924,50	0,43
Zizurkil	3	4	4	4	1	0	1	1943,99	0,76

Zumaia	7	18	12	5	3	1	1	1536,58	0,54
Zumarraga	8	5	7	8	6	4	3	1028,41	0,52
GIPUZKOA	765	716	636	582	475	290	287	1515,01	0,56
OTROS	21	24	18	18	15	12	9		

*14 eguneko tasa 100.000 biztanleko. Tasak kalkulatzeko EUSTATen Biztanleen Udal-Erroldaren Estatistikan 2020ko urtarrilaren 1erako argitaratutako biztanleria hartzen da. / Tasa de 14 días por 100.000 habitantes. Las tasas se calculan con respecto a la población publicada por EUSTAT en la Estadística Municipal de Habitantes para el 1 de enero del 2020. https://eu.eustat.eus/bankupx/pxweb/eu/euskara/-/PX_2212_ep06b.px

** Inzidentzia tasen arrazoiak $-I(D)/I(D-7)$ - gaurko 14 eguneko inzidentzia metatuaren tasa duela astebeteko 14 eguneko inzidentzia metatuaren tasarekin konparatzen du. Tasen arrazoiaren balioa 1en azpitik dagoenean inzidentzia tasak behera egin duela esan nahi du. Duela astebeteko inzidentzia tasa zero den kasuetan “-“ agertzen da. / La razón de tasas de incidencia $-I(D)/I(D-7)$ - compara la tasa de incidencia acumulada en 14 días a fecha de hoy, con la tasa de incidencia acumulada en 14 días de hace una semana. En caso de que el valor de la ratio sea un valor por debajo de 1, significa que la incidencia ha disminuido. Cuando la tasa de incidencia de hace una semana es cero se indica con “-“.

+ Semaforoa 14 eguneko inzidentzia tasaren arabera: berdez < 60, horiz 60-99,99 bitartean, laranja 100-149,99 bitartean eta gorri >=150. / Semaforo según la tasa de incidencia acumulada en 14 días en verde <60, en amarillo entre 60-99,99, en naranja entre 100-149,99 y en rojo >= 150.

**PCR POSITIBO BERRIAK EUSKADIKO OSASUN EREMUETAN /
NUEVOS POSITIVOS PCR EN LAS ZONAS DE SALUD DE EUSKADI**

Alfabetoz ordenatuta./ Ordenado alfabéticamente.

OSASUN-EREMUAK/ZONAS DE SALUD	07/02	08/02	09/02	10/02	11/02	12/02	13/02	Tasa*+	I(D)/I(D-7)**
Abetxuko	1	2	1	3	2	2	3	892,15	0,51
Aranbizkarra I	12	5	8	7	2	6	2	1098,97	0,56
Aranbizkarra II	6	11	5	8	9	5	5	1361,65	0,55
Casco Viejo (Vitoria)	9	11	7	10	8	7	3	919,88	0,66
Gazalbide Txagorritxu	19	12	12	13	20	3	2	1264,36	0,67
La Habana	12	13	8	4	6	3	3	1053,85	0,64
Lakua - Arriaga	5	15	17	8	9	8	5	1075,83	0,56
Lakuabizkarra	34	17	24	17	27	7	8	1266,64	0,55
Llanada Alavesa	5	6	10	13	4	7	6	1235,18	0,51
Montaña alavesa	3	1	0	2	0	0	0	942,55	0,54
Norte-Villarreal	4	3	2	4	0	2	1	1394,38	0,61
Norte-Zuya	4	5	2	5	6	2	1	1010,10	0,54
Olaguibel	22	28	31	29	17	9	6	1132,37	0,61
Olarizu	12	21	8	7	4	1	3	1199,20	0,55
Salburua	22	12	19	13	18	13	7	2007,65	0,51
San Martín	16	23	22	20	17	11	12	1190,00	0,57
Sansomendi	8	7	6	4	5	1	3	1008,58	0,58
Valles Alaveses I	4	3	3	1	4	0	3	1695,63	0,55
Valles Alaveses II	1	0	1	0	0	0	0	1074,38	0,47
Zabalgana	33	30	17	22	18	16	9	1828,70	0,53
Zaramaga	11	12	4	12	7	4	1	1086,96	0,56
OSI ARABA	243	237	207	202	183	107	83	1259,60	0,56
Rioja	6	4	15	5	5	1	1	939,61	0,47
OSI ARABAKO ERRIOXA	6	4	15	5	5	1	1	939,61	0,47
Desierto / Urban	7	5	6	3	7	5	4	1295,63	0,48
La Paz	19	23	24	19	14	10	11	1322,82	0,60
Lutxana	8	3	8	5	8	3	1	1264,29	0,54
Rontegi	7	8	7	8	2	6	3	1223,81	0,52
San Vicente	32	24	22	12	10	9	6	1666,00	0,62
Sestao Kueto	9	12	7	7	6	2	4	1202,70	0,55
Sestao Markonzaga	21	8	12	14	17	6	1	1198,32	0,57
Zaballa C.S.	10	6	6	9	9	2	3	1271,35	0,56
Zuazo	17	13	10	8	7	8	7	1290,75	0,48
OSI BARAKALDO SESTAO	130	102	102	85	80	51	40	1325,65	0,55
Abadiño-Elorrio-Berriz	31	11	13	8	11	4	4	1457,62	0,48
Aiala	28	31	13	11	16	5	6	1645,15	0,51
Amorebieta	15	11	9	9	15	7	7	1259,64	0,49
Arratia	26	20	21	11	17	6	5	1760,90	0,71
Arrigorriaga	16	19	11	14	9	3	4	1580,68	0,53

Basauri-Ariz	34	23	11	11	15	9	4	1022,44	0,56
Basauri-Kareaga	8	19	6	12	9	1	3	1078,15	0,55
Bermeo	8	6	4	7	4	3	3	706,55	0,54
Durango	34	28	25	15	26	6	4	1224,12	0,52
Etxebarri	15	14	6	15	8	8	3	1552,19	0,61
Galdakao	53	18	24	29	19	6	7	1334,90	0,53
Gernika	13	9	4	10	10	2	6	914,02	0,45
Gernikaldea	2	14	4	3	5	0	0	1026,05	0,51
Lekeitio	10	14	2	2	8	0	3	839,41	0,53
Llodio	18	28	15	19	29	5	4	1617,51	0,61
Markina - Xemein	7	2	1	4	5	0	0	1080,41	0,48
Ondarroa	8	4	7	5	3	4	1	1067,62	0,50
OSI BARRUALDE-GALDAKAO	326	271	176	185	209	69	64	1264,76	0,53
Basurto	15	22	14	13	16	3	6	1215,15	0,57
Begoña	6	9	11	6	5	3	5	1117,75	0,52
Bolueta	12	15	12	12	8	3	1	1606,09	0,65
Bombero Etxaniz	21	33	24	16	31	4	13	1068,47	0,58
Casco Viejo (Bilbao)	9	12	10	15	14	8	3	1414,34	0,66
Deusto	25	23	19	21	25	8	7	1226,78	0,61
Gazteleku	13	9	14	10	17	5	5	1212,35	0,56
Indautxu	9	11	14	11	6	4	7	1103,99	0,60
Javier Sáenz de Buruaga	12	7	6	4	8	6	3	989,39	0,59
Karmelo	7	12	5	10	8	2	3	1293,50	0,63
La Peña	12	16	12	6	10	1	5	1276,14	0,64
Mina del Morro	9	15	9	7	8	4	2	1335,72	0,62
Miribilla-La Merced	14	16	9	14	15	3	3	1140,43	0,55
Otxarkoaga	8	9	10	4	14	2	2	1244,37	0,58
Rekalde	23	28	19	9	25	9	3	1044,55	0,55
San Adrián	13	7	5	9	5	0	2	1169,94	0,58
San Ignacio	20	13	22	17	3	9	9	1198,57	0,54
Santutxu-Solokoetxe	15	14	8	14	18	5	2	1289,45	0,57
Txurdinaga	15	13	10	10	10	1	6	1488,16	0,60
Zorroza	10	23	14	5	13	1	1	1198,96	0,58
Zurbaran	6	17	6	11	9	1	2	1499,38	0,69
OSI BILBAO-BASURTO	274	324	253	224	268	82	90	1209,52	0,59
Abanto-Muskiz	24	19	16	18	13	7	9	1582,26	0,67
Balmaseda	14	15	15	13	12	9	5	1676,31	0,70
Buenavista	13	5	9	12	2	6	2	1347,75	0,52
Güeñes	10	5	8	4	5	2	2	1486,17	0,58
Ortuella	9	9	10	2	9	1	2	1605,10	0,62
Portugalete - Centro	13	14	13	12	16	1	2	1232,52	0,53
Portugalete-Repelega	10	22	15	8	12	8	4	1342,76	0,56
Santurtzi-Centro-Mamariga	13	3	10	16	13	5	3	1051,71	0,56
Santurtzi Kabiezes	20	20	22	12	15	10	6	1216,67	0,62

Trapagaran	11	18	19	11	4	4	1	1744,53	0,68
Zalla	6	16	21	11	7	2	5	1405,45	0,69
OSI EZKERRALDEA ENKARTERRI CRUCES	143	146	158	119	108	55	41	1383,07	0,61
Alango	15	10	10	23	11	4	0	1179,16	0,54
Algorta	28	29	31	22	18	8	13	1266,66	0,51
Astrabudua	13	9	5	5	4	2	1	1221,37	0,51
Erandio	16	9	15	10	5	3	5	1610,27	0,63
Gorliz - Plentzia	15	6	12	3	6	6	6	1065,57	0,49
Las Arenas	22	15	27	11	16	6	8	964,68	0,58
Leioa	30	20	22	21	10	10	4	1540,00	0,57
Mungia	40	16	21	18	8	11	13	1517,96	0,64
Sopela	32	28	30	20	15	15	8	1549,43	0,54
Txorierrri	32	9	16	8	19	0	8	1495,53	0,57
OSI URIBE	243	151	189	141	112	65	66	1335,54	0,56
Arrasate	15	17	7	16	11	12	6	1241,79	0,52
Bergara	24	21	11	15	10	9	7	1320,15	0,57
Oñati	9	11	8	11	7	7	6	1264,32	0,58
Valle de Leniz	11	13	9	12	7	5	6	1503,50	0,48
OSI ALTO DEBA	59	62	35	54	35	33	25	1312,19	0,53
Dumboa	34	31	34	24	16	11	4	1447,64	0,55
Hondarribia	17	14	32	14	16	18	8	1895,76	0,61
Irun - Centro	47	24	32	26	28	20	32	1545,18	0,56
OSI BIDASOA	98	69	98	64	60	49	44	1583,70	0,57
Deba	5	4	6	5	8	0	6	1183,49	0,42
Eibar	16	22	15	16	15	5	4	1282,45	0,61
Elgoibar	13	10	11	14	10	4	6	1253,92	0,52
Ermua	9	9	14	6	7	5	1	1154,29	0,50
Torrekua	7	9	9	3	4	6	2	1367,35	0,49
OSI DEBABARRENA	50	54	55	44	44	20	19	1243,24	0,51
Aiete	11	13	14	10	11	3	3	1476,01	0,62
Alza-Roteta	23	31	20	30	20	5	7	1740,24	0,70
Amara Berri	50	24	27	22	14	9	15	1430,64	0,51
Amara Centro	16	7	13	14	7	5	7	1373,49	0,59
Beraun - Erretereria	20	15	19	10	9	5	10	1682,88	0,66
Bidebieta	7	7	5	1	3	3	4	1623,42	0,52
Egia	11	18	12	3	12	10	5	1271,47	0,48
Gros	28	29	22	23	17	10	29	1411,59	0,57
Hernani - Urnieta - Astigarraga	33	42	38	31	28	20	14	1617,60	0,53
Intxaurreondo	14	11	8	9	4	3	4	1235,54	0,51
Iztietia - Erretereria	22	23	10	26	21	9	14	1363,78	0,63
Lasarte - Usubil	14	34	17	23	13	11	12	1462,90	0,51
Lezo-San Juan	8	2	4	8	12	4	4	1557,74	0,57
Loiola	5	11	16	8	7	3	0	1976,02	0,69
Oiartzun	10	11	9	23	6	2	4	1821,29	0,55

Ondarreta	18	30	27	29	17	11	8	1498,39	0,57
Parte Vieja	11	8	6	7	5	4	5	989,88	0,48
Pasai Antxo	8	6	6	5	5	4	1	1470,59	0,54
Pasajes San Pedro	16	11	9	2	7	4	3	1280,24	0,45
Zarautz – Orio - Aia	36	44	21	20	17	12	11	1642,28	0,55
Zumaia - Zestoa - Getaria	14	26	16	7	6	3	6	1363,71	0,55
OSI DONOSTIALDEA	375	403	319	311	241	140	166	1485,74	0,56
Azkoitia	16	6	4	3	4	0	0	1200,40	0,51
Azpeitia	15	13	12	8	18	1	3	1108,12	0,62
Beasain	35	34	29	18	16	2	5	1796,12	0,73
Lazkao	10	9	4	5	6	4	4	1866,32	0,61
Legazpi	12	5	11	6	3	5	1	1416,66	0,46
Ordizia	10	11	17	10	7	4	4	1237,54	0,62
Zumarraga	14	11	9	11	11	5	7	1011,68	0,49
OSI GOIERRI-ALTO UROLA	112	89	86	61	65	21	24	1363,89	0,59
Alegia	12	8	6	6	1	4	2	1370,07	0,60
Andoain	20	11	16	20	14	8	3	1729,52	0,57
Ibarra	12	12	5	3	3	4	1	1313,61	0,66
Tolosa	23	11	21	10	13	4	1	1205,63	0,55
Villabona	16	10	14	19	10	9	4	1402,72	0,59
OSI TOLOSALDEA	83	52	62	58	41	29	11	1402,79	0,58
Otros	29	28	23	25	24	17	14		

*14 eguneko tasa 100.000 biztanleko/ Tasa de 14 días por 100.000 habitantes.

** Inzidentzia tasen arrazoiak $-I(D)/I(D-7)$ - gaurko 14 eguneko inzidentzia metatuaren tasa duela astebeteko 14 eguneko inzidentzia metatuaren tasarekin konparatzen du. Tasen arrazoiaren balioa 1en azpitik dagoenean inzidentzia tasak behera egin duela esan nahi du. Duela astebeteko inzidentzia tasa zero den kasuetan “-” agertzen da. / La razón de tasas de incidencia $-I(D)/I(D-7)$ - compara la tasa de incidencia acumulada en 14 días a fecha de hoy, con la incidencia acumulada en 14 días de hace una semana. En caso de que el valor de la ratio sea un valor por debajo de 1, significa que la incidencia ha disminuido. Cuando la tasa de incidencia de hace una semana es cero se indica con “-”.

+ Semaforoa 14 eguneko inzidentzia tasaren arabera: berdez < 60, horiz 60-99,99 bitartean, laranja 100-149,99 bitartean eta gorri >=150. / Semaforo según la tasa de incidencia acumulada en 14 días: en verde <60, en amarillo entre 60-99,99, en naranja entre 100-149,99 y en rojo >= 150.