

KORONABIRUSAREN EGOERA EPIDEMIOLOGIKOA EUSKADIN (COVID-19) -- 2022EKO ABENDUAREN 5etik 11ra EGIAZTATUTAKO TESTEN EMAITZAK--

SITUACIÓN EPIDEMIOLÓGICA DEL CORONAVIRUS (COVID-19) EN EUSKADI -- RESULTADOS DE TESTS VALIDADOS DEL 5 AL 11 DE DICIEMBRE DE 2022--

Osasun Sailburuordetza / Viceconsejería de Salud
COVID Informazio Zerbitzua / Servicio de Información COVID



ADIERAZLE NAGUSIAK –2022/12/12 INDICADORES PRINCIPALES

Populazio orokorra – Población general

Asteko positibo kopurua / Número de positivos semanal 1.397	7 eguneko inzidentzia metatuaren tasa 100,000 biztanleko / Tasa de incidencia acumulada en 7 días por 100,000 habitantes 63,70	7 eguneko inzidentzia tasen arrazoia / Razón de tasas de incidencia en 7 días 0,89
14 eguneko Inzidentzia metatuaren tasa 100,000 biztanleko / Tasa de incidencia acumulada en 14 días por 100,000 habitantes 135,37	14 eguneko inzidentzia tasen arrazoia / Razón de tasas de incidencia en 14 días 0,95	

60 urtez gorakoen populazioa – Población de 60 o más años

Asteko positibo kopurua / Número de positivos semanal 856	7 eguneko inzidentzia metatuaren tasa 100,000 biztanleko / Tasa de incidencia acumulada en 7 días por 100,000 habitantes 128,87	7 eguneko inzidentzia tasen arrazoia / Razón de tasas de incidencia en 7 días 0,89
14 eguneko Inzidentzia metatuaren tasa 100,000 biztanleko / Tasa de incidencia acumulada en 14 días por 100,000 habitantes 273,85	14 eguneko inzidentzia tasen arrazoia / Razón de tasas de incidencia en 14 días 1,00	

IMPACTO EN EL SISTEMA SANITARIO

Ospitaleratze berrien 7 eguneko tasa 100,000 biztanleko / Tasa de nuevos ingresos en 7 días por 100,000 habitantes 11,90	Ospitaleratu kopurua / Número de personas ingresadas en planta 270	ZIUn ospitaleratu kopurua / Número de personas ingresadas en UCI 19
---	---	--

FALLECIMIENTOS

Covid-aren ondorioz hildakoak / Personas fallecidas a causa de la Covid 12	Pandemian hildakoak guztira / Total de fallecidos en pandemia 8.213 (+25)
14 egunetan covidaren ondorioz hildakoen tasa milioi bat biztanleko / Tasa de fallecimientos a causa del covid en 14 días por millón de habitantes 11,9	

OPEN DATA:

Informe honetan argitaratzen diren datu guztiak hurrengo webgunean dituzue eskuragarri. / Todos los datos publicados en este informe están disponibles en la siguiente página web.

<https://opendata.euskadi.eus/catalogo/-/evolucion-del-coronavirus-covid-19-en-euskadi/>

Dokumentu honetako 100,000 biztanleko tasa guztiak kalkulatzeko EUSTATen Biztanleen Udal-Eroldaren Estatistikan 2021eko urtarrilaren 1erako argitaratutako biztanleria hartzen da. / Todas las tasas por 100,000 habitantes en este documento se calculan con respecto a la población publicada por EUSTAT en la Estadística Municipal de Habitantes para el 1 de enero del 2021.

https://eu.eustat.eus/bankupx/pxweb/eu/DB/-/PX_010154_cepv1_ep10b.px

TXOSTENEAN ORAIN ARTE ARAZTU EDO ZUZENDU DIREN AKATSAK ERRORES DEPURADOS O CORREGIDOS HASTA LA FECHA EN EL INFORME

Txosten honen informazioa etengabe berrikusten eta arazten ari da. Baliteke, gardentasunaren mesedetan, akats puntualen bat egotea, gerora zuzenduko dena. / La información de este informe está continuamente siendo revisada y depurada. En aras de la transparencia puede que haya algún error puntual que se corregirá posteriormente.

KORONABIRUSAREN EGOERA EPIDEMIOLOGIKOA EUSKADIN (COVID-19)
-- 2022EKO ABENDUAREN 5etik 11ra EGIAZTATUTAKO TESTEN EMAITZAK--

SITUACIÓN EPIDEMIOLÓGICA DEL CORONAVIRUS (COVID-19) EN EUSKADI
-- RESULTADOS DE TESTS VALIDADOS DEL 5 AL 11 DE DICIEMBRE DE 2022--

	Egindako test diagnostiko kopurua / Número de test diagnósticos realizados:	Emaizta positibo kopurua / Número de resultados positivos:	Emaizta positiboen ehunekoa / Porcentaje de test positivos:
Populazio osoa / Población total			
05/12	1.651	260	15,7%
06/12	1.239	119	9,6%
07/12	1.715	288	16,8%
08/12	1.354	150	11,1%
09/12	1.827	324	17,7%
10/12	1.215	147	12,1%
11/12	1.232	109	8,8%
Azken 7 egunetan	10.233	1.397	13,7%
60 urtez gorakoen populazioa / Población mayor de 60 años			
05/12	1.025	159	15,5%
06/12	672	63	9,4%
07/12	1.069	175	16,4%
08/12	713	90	12,6%
09/12	1.140	222	19,5%
10/12	734	94	12,8%
11/12	705	53	7,5%
Azken 7 egunetan	6.058	856	14,1%

INZIDENTZIA TASA METATUA 100,000 BIZTANLEKO POPULAZIO OSOAN ETA 60 URTETIK GORAKOETAN / TASA DE INCIDENCIA ACUMULADA POR 100,000 HABITANTES EN EL TOTAL DE LA POBLACIÓN Y EN MAYORES DE 60 AÑOS

	14 eguneko inzidentzia tasa metatua 100,000 biztanleko / Tasa de incidencia acumulada de 14 días por 100,000 habitantes				7 eguneko inzidentzia tasa metatua 100,000 biztanleko / Tasa de incidencia acumulada de 7 días por 100.000 habitantes			
	Populazio osoa/ Población total		60 urtez gorakoak/ Mayores de 60 años		Populazio osoa/ Población total		60 urtez gorakoak/ Mayores de 60 años	
	Tasa	Razón	Tasa	Razón	Tasa	Razón	Tasa	Razón
05/12	143,31	0,98	276,17	1,03	71,81	1,00	146,28	1,13
06/12	133,59	0,92	259,19	0,96	62,01	0,87	125,82	0,94
07/12	134,92	0,95	263,98	1,00	63,42	0,89	129,01	0,96
08/12	130,59	0,92	258,17	0,97	58,50	0,81	118,71	0,85
09/12	133,23	0,93	266,88	0,98	61,33	0,85	125,97	0,89
10/12	135,05	0,95	272,40	1,00	63,06	0,88	128,87	0,90
11/12	135,37	0,95	273,85	1,00	63,70	0,89	128,87	0,89

7 EGUNEKO INZIDENTZIA TASA METATUA 100,000 BIZTANLEKO HERRIALDE HISTORIKOAREN ARABERA / TASA DE INCIDENCIA ACUMULADA DE 7 DÍAS POR 100,000 HABITANTES SEGÚN SU TERRITORIO HISTÓRICO

	Araba		Bizkaia		Gipuzkoa	
	Tasa	Razón	Tasa	Razón	Tasa	Razón
05/12	59,66	0,99	76,91	0,97	66,49	1,08
06/12	53,00	0,91	65,99	0,84	57,17	0,88
07/12	51,18	0,92	68,09	0,86	58,42	0,91
08/12	45,13	0,81	63,54	0,79	53,42	0,84
09/12	49,67	0,89	63,63	0,81	59,68	0,90
10/12	50,27	0,89	64,85	0,83	62,32	0,92
11/12	49,67	0,88	66,25	0,86	62,46	0,92

14 EGUNEKO INZIDENTZIA TASA METATUA 100,000 BIZTANLEKO HERRIALDE HISTORIKOAREN ARABERA / TASA DE INCIDENCIA ACUMULADA DE 14 DÍAS POR 100,000 HABITANTES SEGÚN SU TERRITORIO HISTÓRICO

	Araba		Bizkaia		Gipuzkoa	
	Tasa	Razón	Tasa	Razón	Tasa	Razón
05/12	119,93	0,94	156,36	0,99	127,98	0,98
06/12	111,15	0,86	144,65	0,92	121,86	0,93
07/12	106,91	0,85	147,62	0,96	122,55	0,96
08/12	101,15	0,82	143,95	0,92	117,13	0,93
09/12	105,39	0,90	142,03	0,90	125,75	0,98
10/12	106,91	0,91	142,55	0,91	129,78	1,02
11/12	106,00	0,90	143,34	0,92	130,06	1,02

Tasa: Erregistratutako kasu kopurua 7 edo 14 egunetan* 100,000 / Euskadiko biztanle kopurua Eustaten arabera.
 Número de casos positivos registrados en 7 o 14 días * 100,000 / La población de Euskadi según Eustat.

Razón: Eguneko inzidentzia tasa / 7 egun lehenagoko inzidentzia tasa
 La tasa de incidencia del día / La tasa de incidencia de 7 días antes.

**AZKEN EGUNeko KASU POSITIBO BERRIAK ADIN-TARTEKA /
 NUEVOS CASOS POSITIVOS DEL ÚLTIMO DÍA POR GRUPOS DE EDAD**

11/12	Kasu positibo kopurua / Número de casos positivos	100.000 biztanleko 14 eguneko inzentzia tasa metatua/ Tasa de incidencia acumulada en 14 días por 100.000 habitantes	Tasen arrazoa/ Razón de tasas I(D)/I(D-7)
0-9	4	25,75	1,02
10-19	2	9,72	0,55
20-29	8	61,02	0,89
30-39	10	91,62	1,03
40-49	9	86,99	0,80
50-59	14	111,14	0,86
60-69	17	213,39	0,94
70-79	24	259,77	0,97
80-89	14	386,09	1,07
>=90	7	420,26	1,21

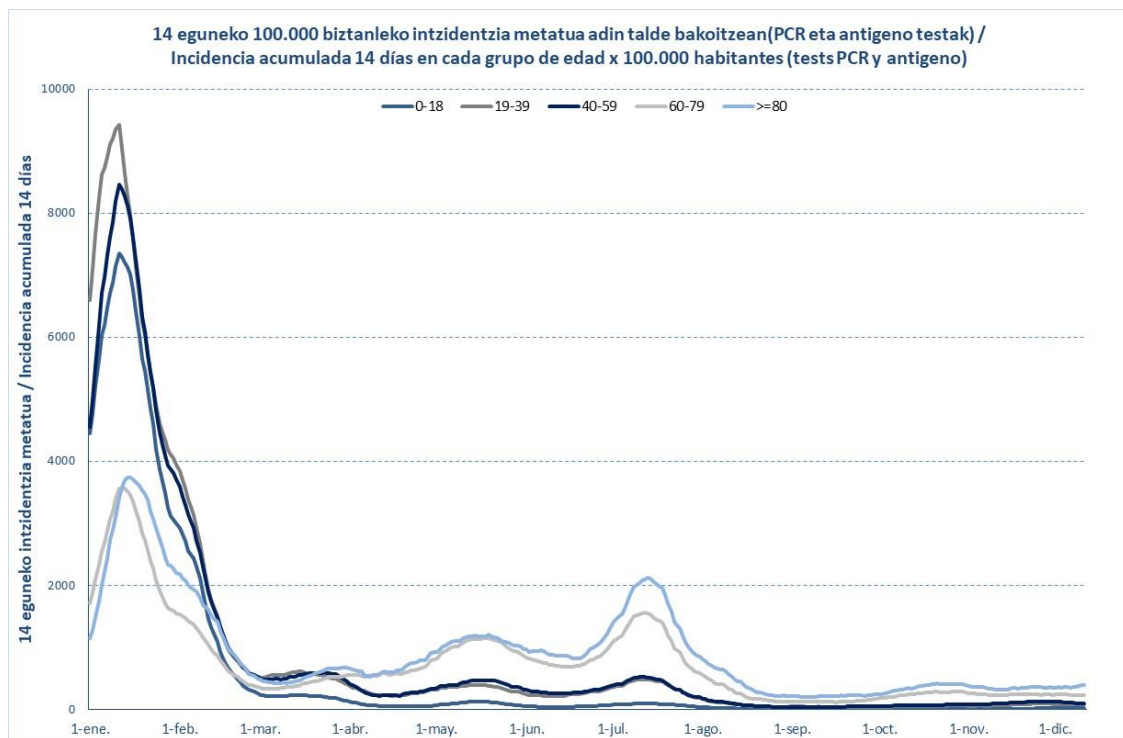

11/12	Kasu positibo kopurua / Número de casos positivos	100.000 biztanleko 14 eguneko inzentzia tasa metatua/ Tasa de incidencia acumulada en 14 días por 100.000 habitantes	Tasen arrazoa/ Razón de tasas I(D)/I(D-7)
0-2	3	73,33	1,00
3-5	0	1,80	1,00
6-12	1	6,04	1,29
13-16	0	15,13	0,72
17-18	1	35,59	0,94

OINARRIZKO BIRSORKUNTZA TASA / NÚMERO REPRODUCTIVO BÁSICO

	Euskadi (%95 IC)	Araba	Bizkaia	Gipuzkoa
05/12	1,00 (0,95; 1,05)	1,05	0,98	1,02
06/12	0,86 (0,82; 0,91)	0,94	0,84	0,87
07/12	0,88 (0,84; 0,93)	0,90	0,88	0,89
08/12	0,84 (0,79; 0,88)	0,80	0,85	0,83
09/12	0,91 (0,86; 0,96)	0,91	0,88	0,96
10/12	0,97 (0,92; 1,02)	0,96	0,93	1,04
11/12	1,00 (0,95; 1,06)	0,98	0,98	1,06

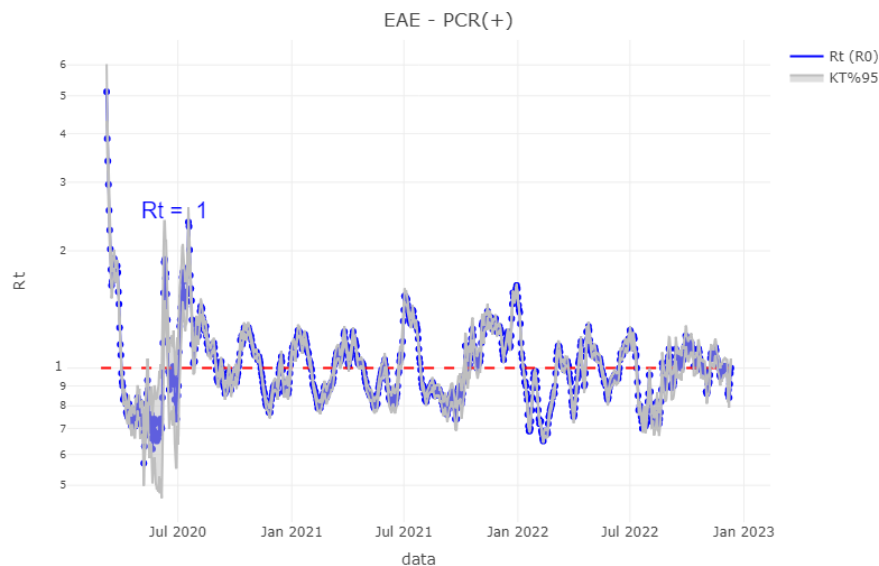

TEST DIAGNOSTIKOA EGITEKO ARRAZOAI EMAITZA POSITIBOA DUTEN KASUETAN/ MOTIVO DE REALIZACIÓN DEL TEST DIAGNÓSTICO EN CASOS CON RESULTADO POSITIVO

	Kontaktua izatea / Ser contacto *	Sintomak izatea / Ser sintomáticos *	Beste arrazoi bat / Otro motivo *
05/12	3,6%	58,6%	37,8%
06/12	3,6%	56,8%	39,6%
07/12	3,8%	55,8%	40,4%
08/12	4,1%	52,6%	43,3%
09/12	4,5%	51,8%	43,6%
10/12	5,1%	51,6%	43,4%
11/12	4,8%	52,3%	42,9%

*Azken 7 egunetako emaitzen batazbestekoa / Media de los resultados de los últimos 7 días.

BALIABIDE ASISTENTZIALEN ERABILERA / UTILIZACIÓN DE LOS RECURSOS ASISTENCIALES

	Ospitaleratze berriak Osakidetzan/ Nuevos ingresos en planta en Osakidetza	Ospitaleratze berrien 7 eguneko tasa 100,000 biztanleko/ Tasa de nuevos ingresos en 7 días por 100,000 habitantes
28/11	34	9,12
29/11	30	9,03
30/11	33	8,98
01/12	42	9,67
02/12	42	9,62
03/12	33	10,30
04/12	28	11,03
05/12	31	10,90
06/12	32	10,99
07/12	52	11,85
08/12	44	11,95
09/12	39	11,81
10/12	41	12,17
11/12	22	11,90

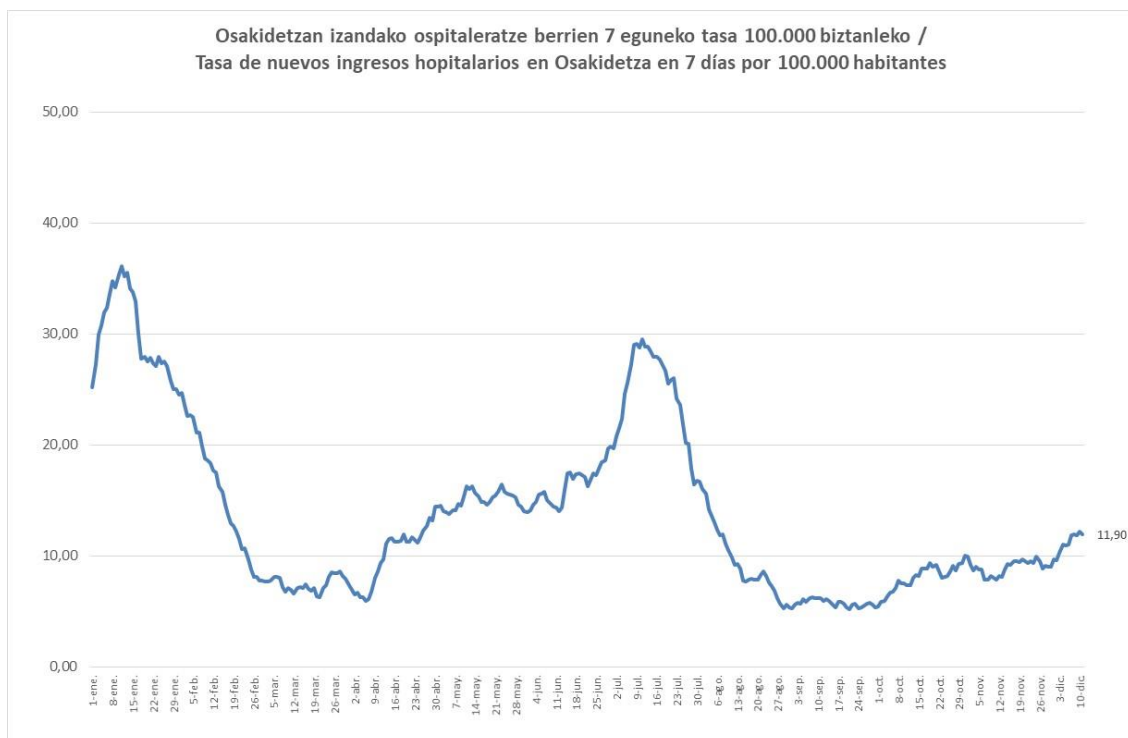

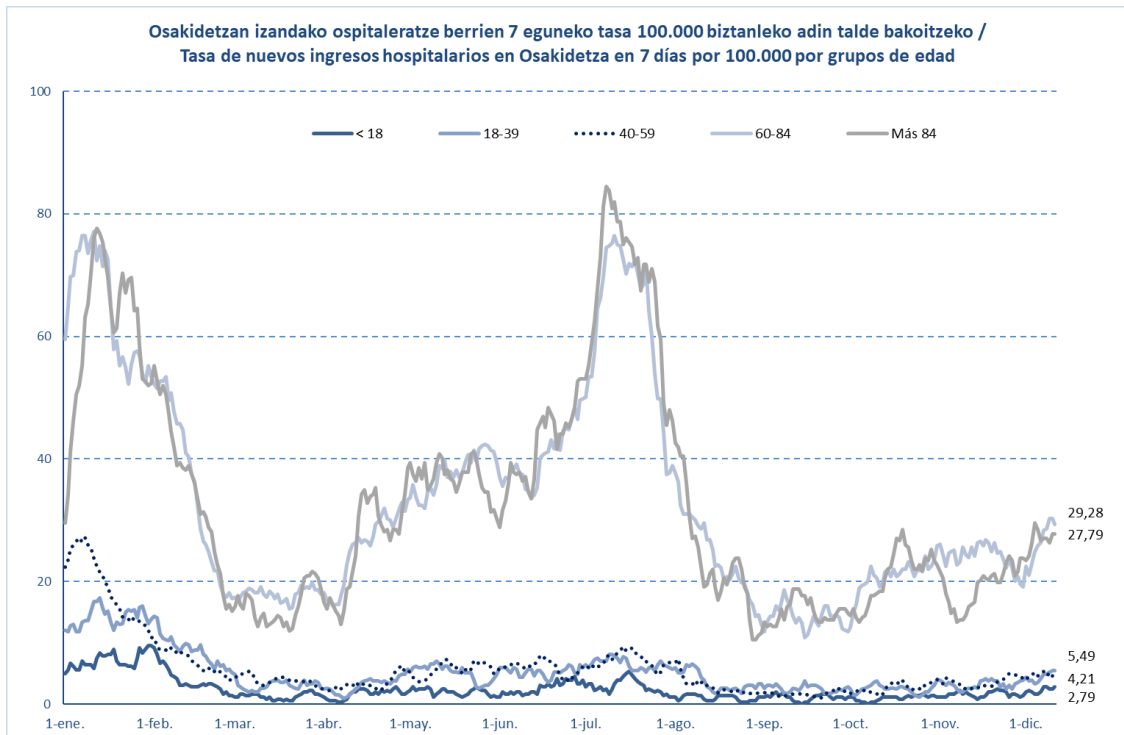
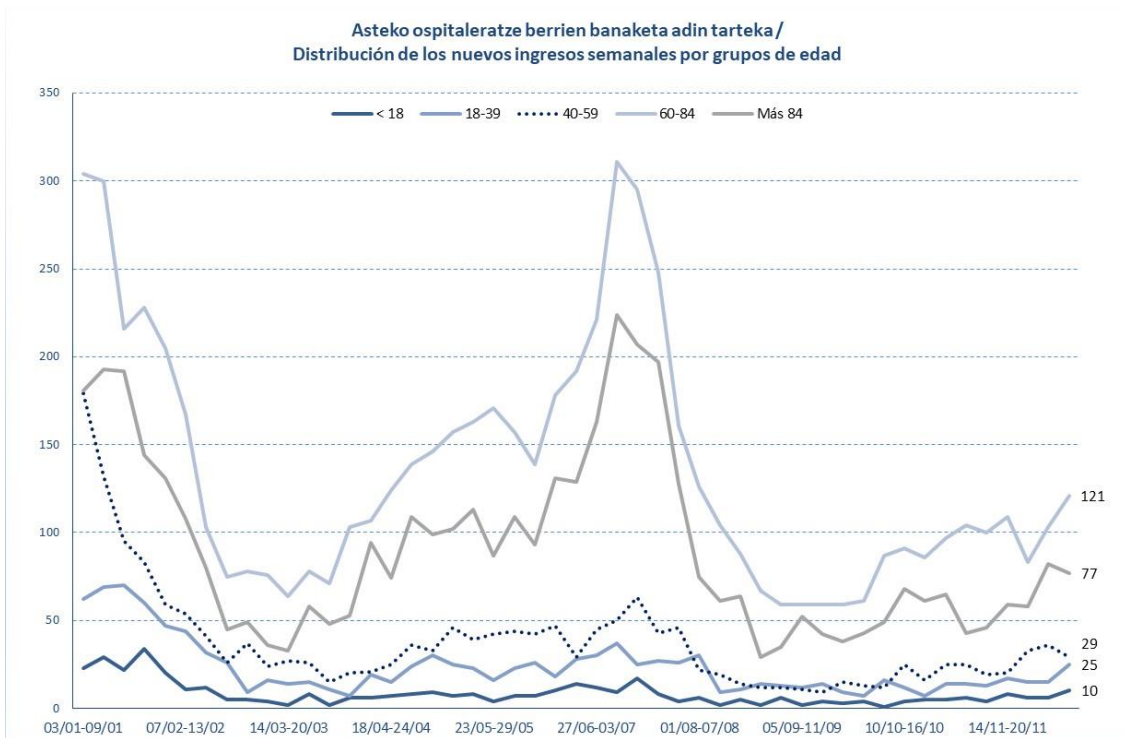

	ZIUn ospitaleratuak Osakidetzan/ Personas ingresadas en UCI en Osakidetza	Osakidetzan ospitaleratuta daudenak / Personas ingresadas en planta en Osakidetza
28/11	3	197
29/11	2	170
30/11	4	173
01/12	6	184
02/12	6	160
03/12	4	180
04/12	5	203
05/12	7	185
06/12	12	211
07/12	13	205
08/12	15	240
09/12	15	223
10/12	18	248
11/12	19	270

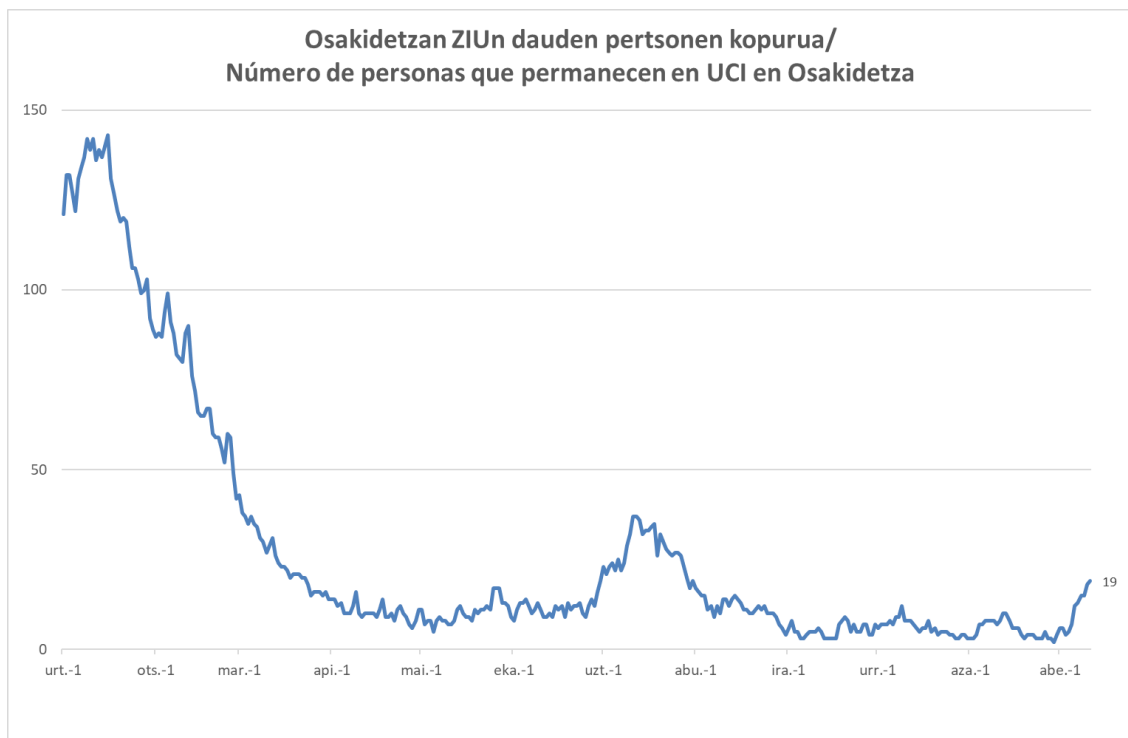

HILGARRITASUNA / LETALIDAD

Fallecimientos totales registrados en la última semana *	25
Fallecimientos por Covid registrados en la última semana *	12

Adina Edad	Hildakoak Fallecimientos**	Hilgarritasuna Letalidad
0 - 9	2	0,0%
10 - 19	2	0,0%
20 - 29	11	0,0%
30 - 39	27	0,0%
40 - 49	90	0,1%
50 - 59	247	0,2%
60 - 69	672	0,9%
70 - 79	1.562	2,6%
80 - 89	3.185	8,1%
Más de 90 edo gehiago	2.380	17,7%
GUZTIRA / TOTAL	8.213	1,1%

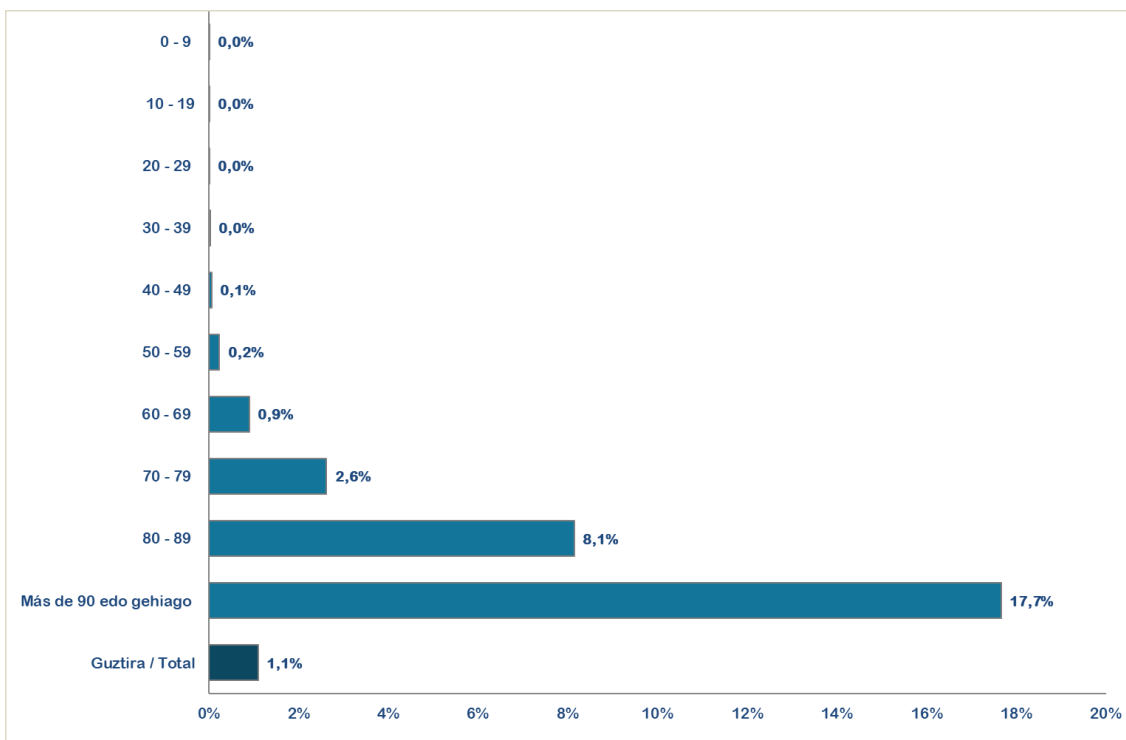

* Ostiraletik ostegunerako hildakoak erregistroak hartzen dira kontuan (7 egun). / Se consideran los fallecimientos registrados de viernes a jueves (7 días).

**Test positibodunen azken bi hilabeteetako heriotzak hartzen dira kontutan. / Se incluyen los fallecimientos de personas con test positivos en los últimos dos meses.

14 egunetan covidaren ondorioz hildakoen tasa milioi bat biztanleko /
Tasa de fallecimientos a causa de la Covid en 14 días por millón de habitantes

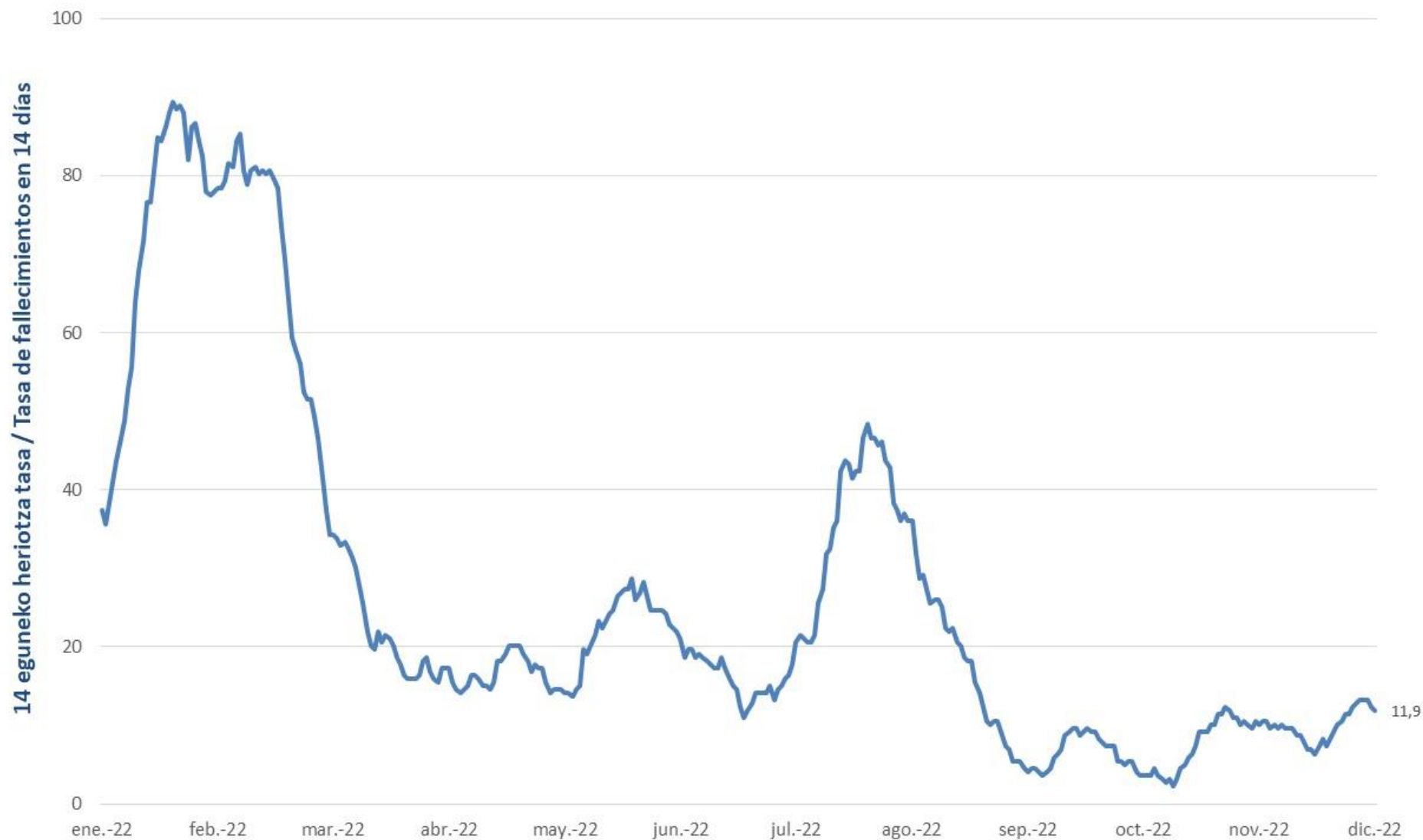

14 eguneko 100.000 biztanleko intzidentzia metatua Euskadin (PCR eta antigeno testak) /
Incidencia acumulada 14 días en Euskadi x 100.000 habitantes (tests PCR y de antígeno)

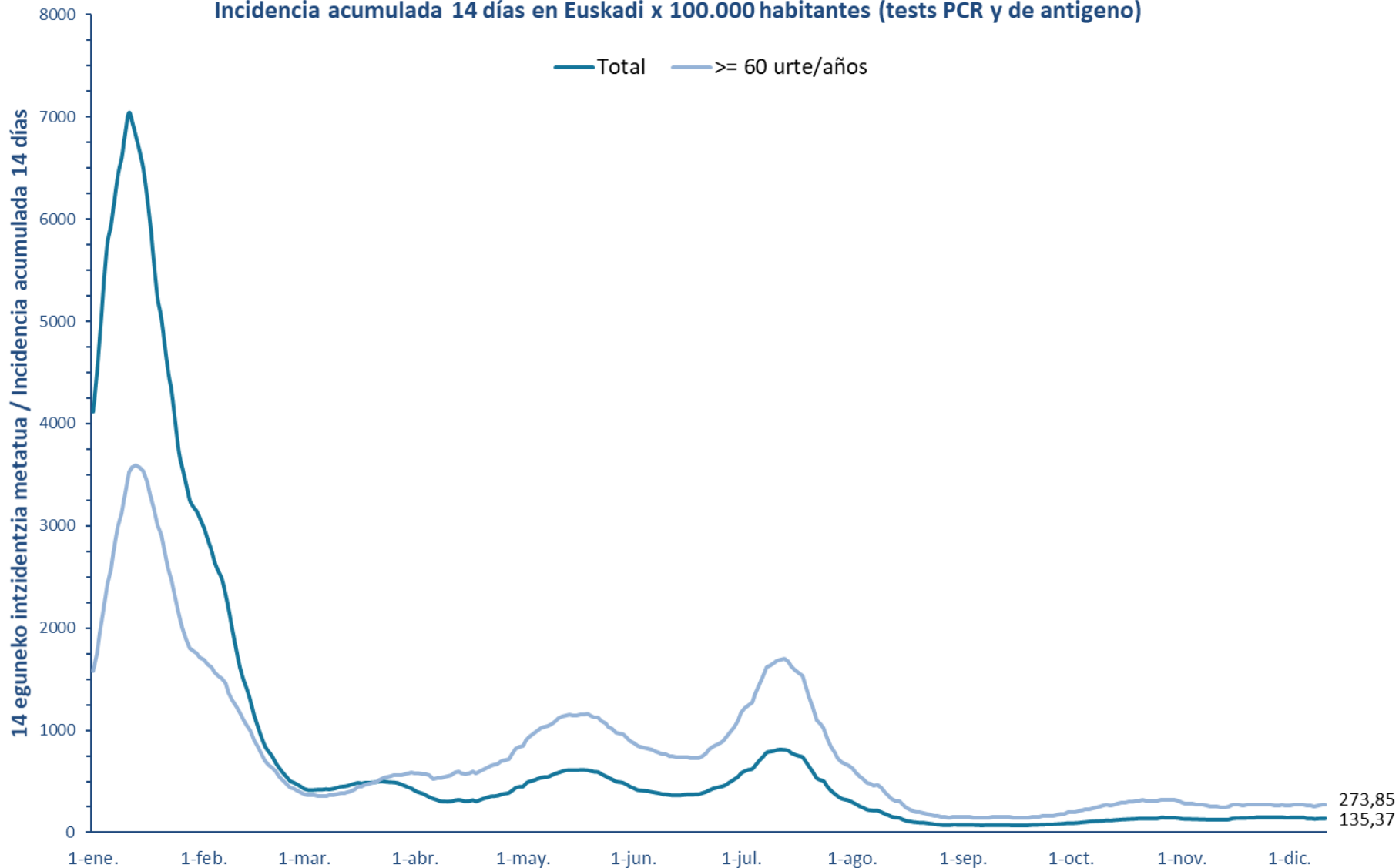

7 eguneko 100.000 biztanleko intzidentzia metatua Euskadin (PCR eta antigeno testak) / Incidencia acumulada 7 días en Euskadi x 100.000 habitantes (tests PCR y de antígeno)

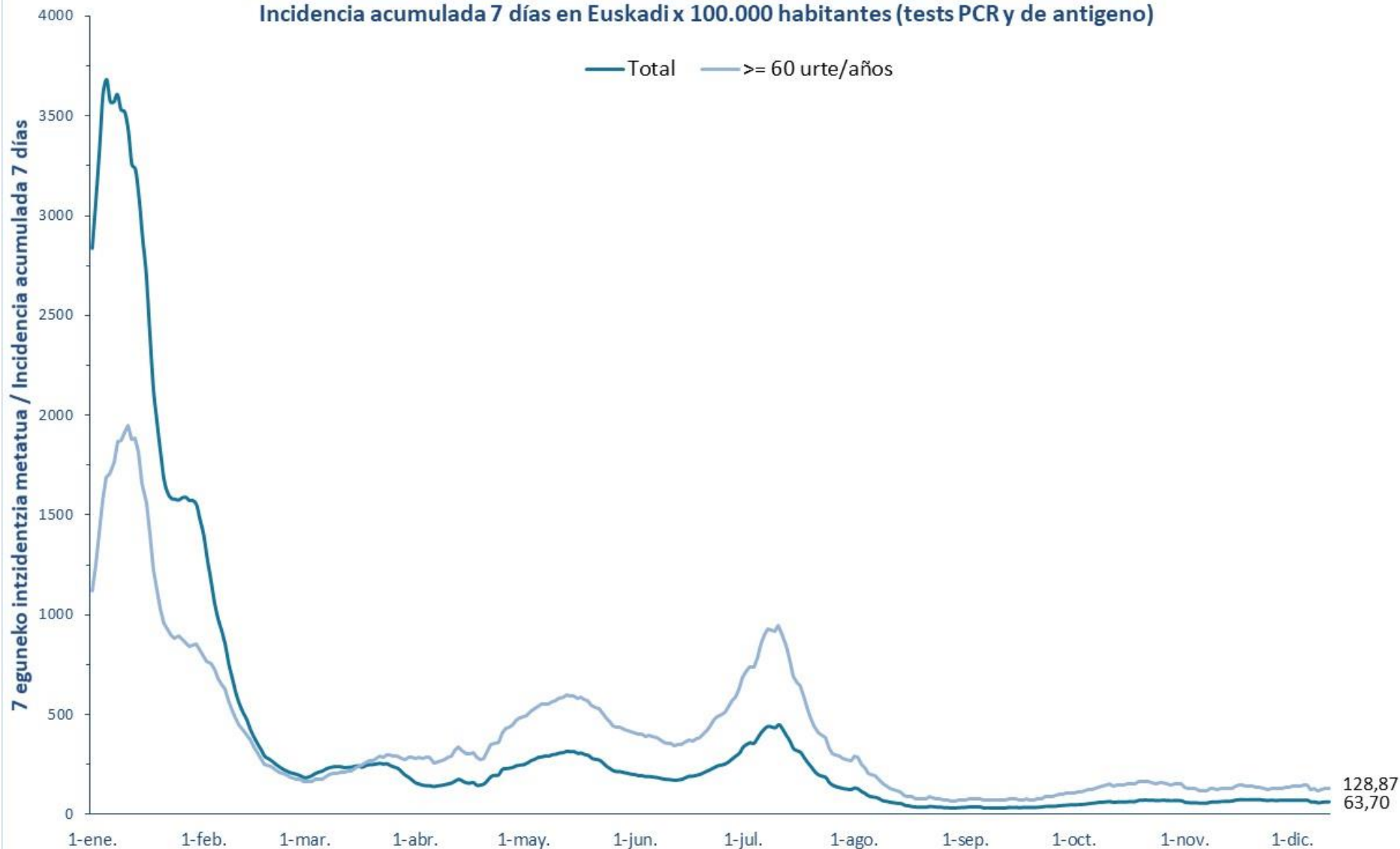

14 eguneko 100.000 biztanleko intzidentzia metatua Lurralde Historiko bakoitzean (PCR eta antigeno testak) /
Incidencia acumulada 14 días en cada Territorio Histórico x 100.000 habitantes (tests PCR y de antígeno)

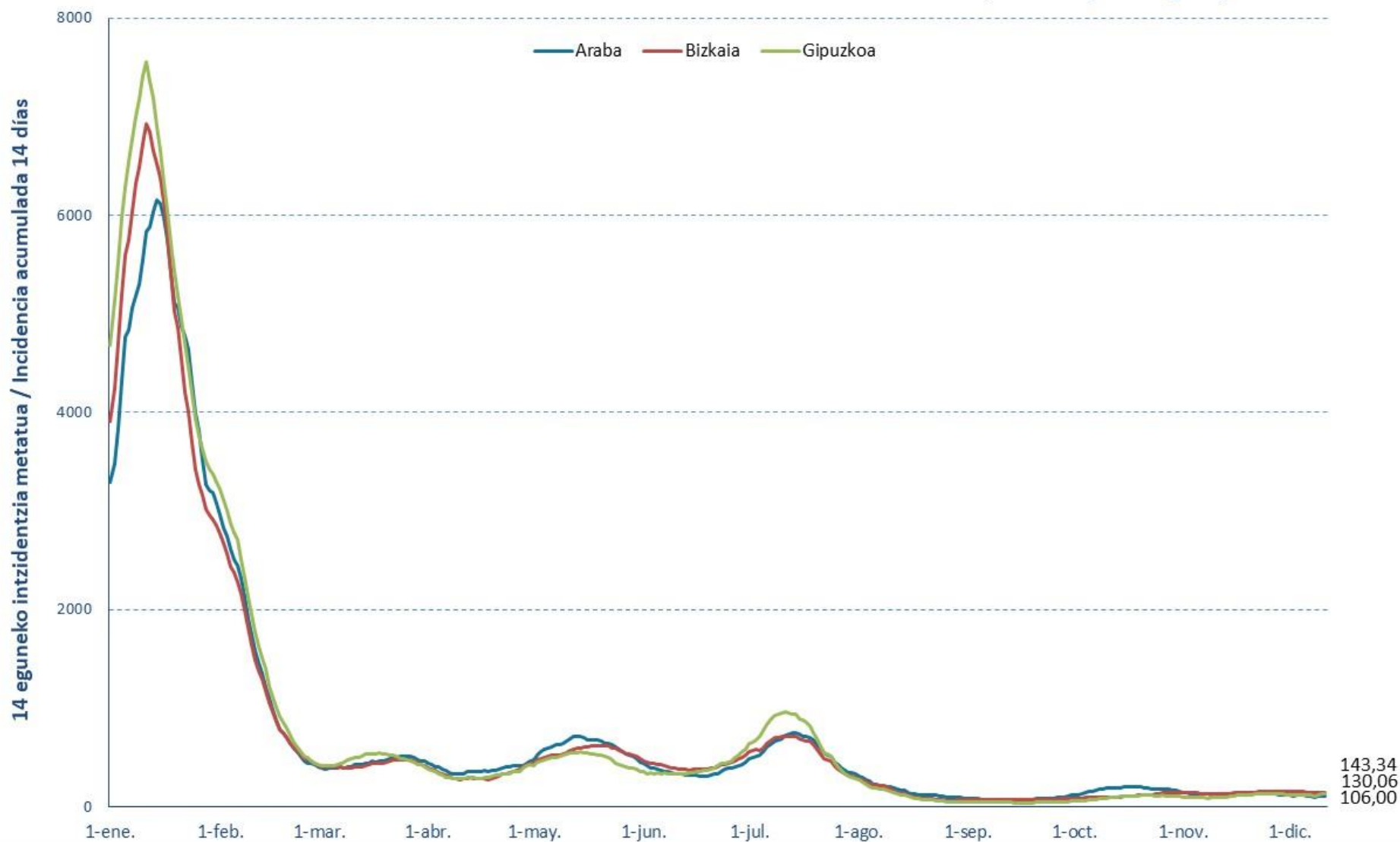

7 eguneko 100.000 biztanleko intzidentzia metatua Lurralde Historiko bakoitzean (PCR testak) /
Incidencia acumulada 7 días en cada Territorio Histórico x 100.000 habitantes (test PCRs)

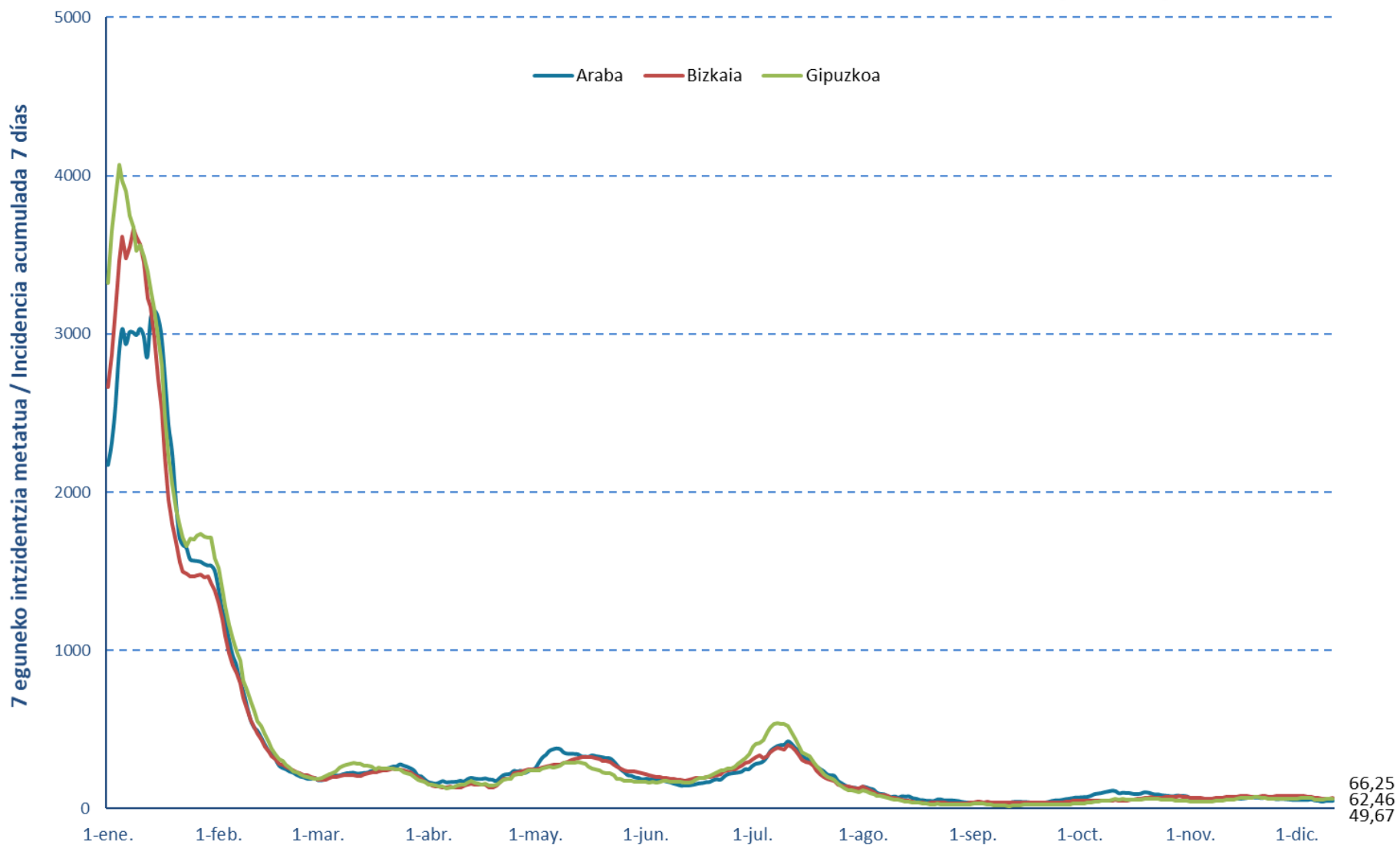

Euskadiko 14 eguneko inzidentzia tasen arrazoiaren bilakaera/ Evolución de la razón de tasas de 14 días en Euskadi

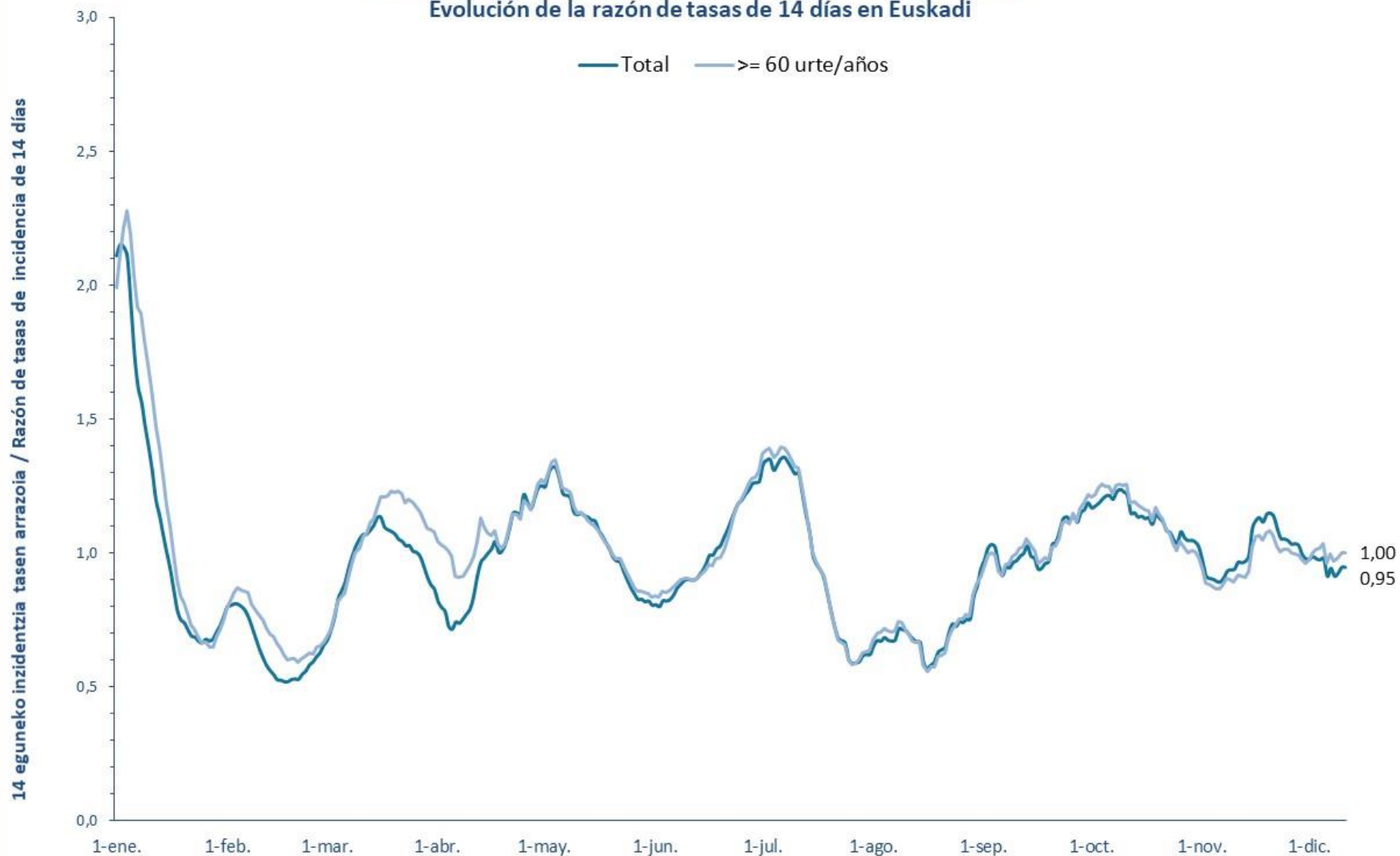

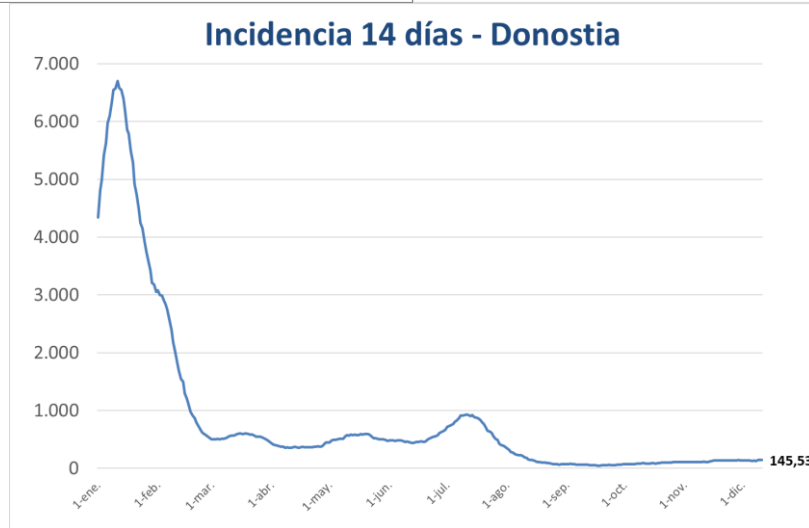
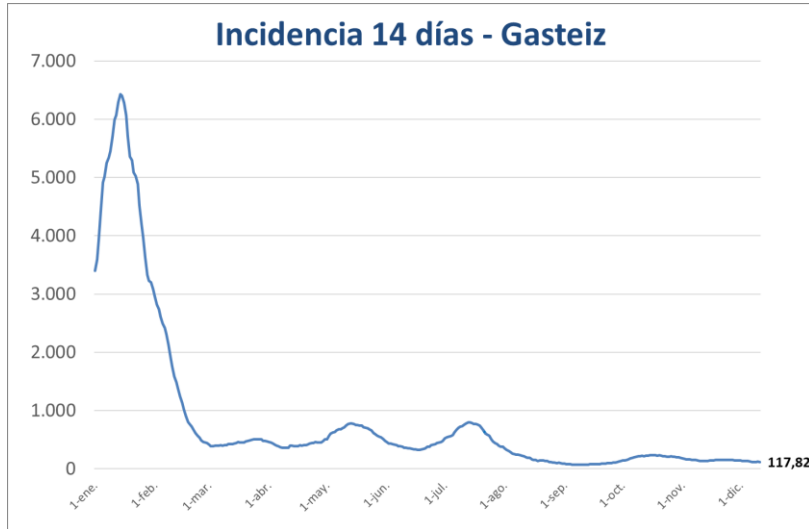

**PCR POSITIBO BERRIAK EUSKADIKO UDALERRIETAN /
NUEVOS POSITIVOS PCR EN LOS MUNICIPIOS DE EUSKADI**

UDALERRIA / MUNICIPIO	05/12	06/12	07/12	08/12	09/12	10/12	11/12	Tasa	I(D)/I(D-7)
Agurain/Salvatierra	0	0	1	0	0	0	0	76,72	1,33
Alegría-Dulantzi	0	0	0	0	0	0	0	0,00	0,00
Amurrio	1	1	0	1	0	0	1	67,35	1,17
Añana	0	0	0	0	0	0	0	0,00	-
Aramaio	0	0	0	0	0	0	0	66,89	1,00
Armiñón	0	0	0	0	0	0	0	0,00	-
Arraia-Maeztu	0	0	0	0	0	0	0	0,00	0,00
Arratzua-Ubarrundia	0	0	0	0	0	0	0	94,34	0,50
Artziniega	0	0	0	0	1	0	0	107,41	0,50
Asparrena	1	0	0	0	0	0	0	120,70	1,00
Ayala/Aiara	0	1	0	1	0	0	0	102,99	1,50
Baños de Ebro/Mañueta	0	0	0	0	0	0	1	647,25	2,00
Barrundia	0	0	0	0	0	0	0	0,00	0,00
Berantevilla	0	0	0	0	0	0	0	0,00	-
Bernedo	0	0	0	0	0	0	0	0,00	-
Campezo/Kanpezu	0	0	0	0	0	0	0	0,00	0,00
Elburgo/Burgelu	0	0	0	0	0	0	0	0,00	0,00
Elciego	0	0	0	0	0	0	0	0,00	-
Elvillar/Bilar	0	0	0	0	0	0	0	0,00	-
Erriberagoitia/Ribera Alta	0	0	0	0	0	0	0	113,90	1,00
Harana/Valle de Arana	0	0	0	0	0	0	0	0,00	-
Iruña Oka/Iruña de Oca	0	0	0	0	0	0	0	84,89	0,60
Iruraiz-Gauna	0	0	0	0	0	0	0	0,00	-
Kripan	0	0	0	0	0	0	0	0,00	-
Kuartango	0	0	0	0	0	0	0	0,00	-
Labastida/Bastida	0	0	0	0	0	0	0	0,00	-
Lagrán	0	0	0	0	0	0	0	0,00	-
Laguardia	0	0	0	0	0	0	0	65,27	1,00
Lanciego/Lantziego	0	0	0	0	0	0	0	0,00	-
Lantarón	0	0	0	0	0	0	0	207,90	1,00
Lapuebla de Labarca	0	0	0	0	0	0	0	0,00	-
Laudio/Llodio	1	1	2	1	3	0	1	71,79	1,44
Legutio	0	0	1	0	0	0	0	50,56	0,50
Leza	0	0	0	0	0	0	0	0,00	-
Moreda de Álava/Moreda Araba	0	0	0	0	0	0	0	0,00	-
Navaridas	0	0	0	0	0	0	0	0,00	-
Okondo	0	0	1	0	0	0	1	169,92	-

Oyón-Oion	0	0	0	0	0	0	0	0,00	-
Peñacerrada-Urizaharra	0	0	0	0	0	0	0	0,00	-
Ribera Baja/Erribera Beitia	0	0	3	0	1	0	0	254,45	-
Samaniego	0	0	0	0	0	0	0	0,00	-
San Millán/Donemiliaga	0	0	0	0	0	0	0	136,61	1,00
Urkabustaiz	1	0	0	0	0	0	0	69,06	-
Valdegovía/Gaubea	0	0	0	0	0	0	1	89,13	-
Villabuena de Álava/Eskuernaga	0	0	0	0	0	0	0	0,00	-
Vitoria-Gasteiz	29	11	19	10	36	22	5	117,82	0,87
Yécora/Iekora	0	0	0	0	0	0	0	0,00	-
Zalduondo	0	0	0	0	0	0	0	0,00	-
Zambrana	0	0	0	0	0	0	0	228,31	0,25
Zigoitia	2	2	0	0	0	0	0	218,94	2,00
Zuia	0	0	0	0	0	0	0	42,64	1,00
ARABA	35	16	27	13	41	22	10	106,00	0,90

Abadiño	0	1	0	0	2	0	0	91,82	0,88
Abanto y Ciérvana-Abanto Zierbena	3	0	3	2	1	0	0	138,22	1,63
Ajangiz	0	0	0	0	0	0	1	214,59	-
Alonsotegi	0	0	3	0	0	1	0	271,55	1,00
Amorebieta-Etxano	1	0	1	1	5	0	0	109,23	0,75
Amoroto	0	0	1	0	0	0	0	492,61	2,00
Arakaldo	0	0	0	0	0	0	0	0,00	-
Arantzazu	1	0	0	0	0	0	0	719,42	1,50
Areatza	0	0	1	0	0	0	0	79,49	-
Arrankudiaga	0	1	0	0	0	0	0	98,91	1,00
Arratzu	0	0	0	0	0	0	0	0,00	-
Arrieta	0	0	0	0	0	0	0	0,00	-
Arrigorriaga	3	0	2	0	1	0	3	142,91	1,13
Artea	0	0	0	0	0	0	0	133,51	0,50
Artzentales	0	0	0	0	0	0	0	0,00	-
Atxondo	0	0	0	0	0	0	0	0,00	0,00
Aulesti	0	0	1	0	0	1	0	469,48	3,00
Bakio	0	0	0	0	0	0	0	71,92	0,50
Balmaseda	0	0	1	1	0	2	0	78,20	3,00
Barakaldo	10	2	16	8	13	5	4	132,69	0,81
Barrika	0	0	0	0	0	1	0	188,68	0,75
Basauri	2	1	2	5	3	4	1	78,92	1,10
Bedia	0	0	0	0	0	1	0	186,05	2,00
Berango	0	1	1	1	1	0	0	107,76	1,00
Bermeo	1	0	0	1	1	1	1	83,14	0,61
Berriatua	0	1	0	0	0	1	0	241,16	1,50
Berriz	0	0	1	0	0	0	1	154,15	1,00

Bilbao	63	28	63	29	66	31	25	190,86	0,94
Busturia	0	0	0	0	0	0	1	242,42	1,00
Derio	1	0	0	1	0	0	0	99,60	1,17
Dima	0	0	0	0	0	0	0	135,50	0,50
Durango	7	6	2	2	5	2	1	156,81	1,31
Ea	0	0	0	0	0	0	0	1186,24	0,83
Elantxobe	0	0	0	0	0	0	0	0,00	-
Elorrio	1	0	0	0	0	0	1	53,53	1,33
Erandio	0	3	6	4	2	4	1	133,06	0,86
Ereño	0	0	0	0	0	0	0	0,00	0,00
Ermua	0	1	1	2	0	1	2	63,27	1,00
Errigoiti	0	0	1	0	0	0	0	205,34	1,00
Etxebarri	2	0	1	2	1	0	0	104,03	0,75
Etxebarria	0	0	0	0	1	0	0	141,24	1,00
Forua	0	0	1	0	0	0	0	217,39	2,00
Fruiz	0	0	0	0	0	0	0	0,00	0,00
Galdakao	1	3	0	1	3	2	1	95,14	0,76
Galdames	0	0	0	0	0	0	0	0,00	-
Gamiz-Fika	0	0	0	0	0	0	0	72,57	0,50
Garai	0	0	0	0	0	0	0	0,00	-
Gatika	0	1	1	1	0	0	0	179,86	0,75
Gautegiz Arteaga	1	0	0	0	1	0	0	229,36	-
Gernika-Lumo	1	1	1	2	1	1	1	160,47	1,08
Getxo	12	3	13	7	1	3	6	127,10	0,91
Gizaburuaga	0	0	0	0	0	0	0	0,00	-
Gordexola	0	0	0	0	0	0	0	0,00	0,00
Gorliz	1	1	0	0	0	0	2	132,03	1,00
Güeñes	0	0	0	0	0	0	0	30,25	0,40
Ibarrangelu	0	0	0	0	0	0	0	292,83	0,67
Igorre	2	0	2	0	1	0	0	189,39	1,14
Ispaster	0	0	0	0	0	0	0	0,00	0,00
Iurreta	0	0	0	0	0	0	1	137,40	0,71
Izurtza	0	0	0	0	0	0	0	0,00	0,00
Karrantza Harana/Valle de Carranza	0	0	0	0	0	0	0	0,00	-
Kortezubi	0	0	0	0	0	0	0	0,00	-
Lanestosa	0	0	0	0	0	0	0	0,00	-
Larrabetzu	0	0	1	0	1	0	0	95,15	1,00
Laukiz	0	0	1	0	0	0	0	160,13	2,00
Leioa	3	2	6	3	8	2	1	194,11	1,09
Lekeitio	1	0	0	1	3	0	0	110,45	1,33
Lemoa	0	0	0	0	1	0	2	113,28	2,00
Lemoiz	0	0	0	0	0	0	0	151,52	0,50
Lezama	0	0	0	1	0	0	0	249,58	1,00

Loiu	1	0	0	0	0	0	0	177,07	0,80
Mallabia	0	0	0	0	0	0	0	0,00	-
Mañaria	0	0	0	1	0	0	0	193,80	-
Markina-Xemein	0	1	1	0	1	0	0	119,24	0,60
Maruri-Jatabe	0	0	0	1	0	0	0	104,06	-
Mendata	0	0	0	0	0	0	0	0,00	-
Mendexa	0	0	0	0	0	0	0	0,00	0,00
Meñaka	0	0	0	0	0	1	0	136,99	-
Morga	0	0	0	0	0	0	0	0,00	0,00
Mundaka	0	0	0	3	0	0	1	266,24	5,00
Mungia	2	0	1	1	0	1	0	80,81	0,82
Munitibar-Arbatzegi Gerrickaitz	0	0	0	0	0	0	0	0,00	-
Murueta	0	0	0	0	0	0	0	0,00	-
Muskiz	0	0	0	0	1	0	0	13,72	0,20
Muxika	0	0	0	0	0	0	0	0,00	-
Nabarniz	0	0	0	0	0	0	0	0,00	-
Ondarroa	0	1	1	1	1	0	0	71,00	0,86
Orozko	2	0	1	0	0	0	0	182,95	1,67
Ortuella	0	2	1	0	2	0	0	192,33	0,62
Otxandio	0	1	0	0	0	0	0	148,59	2,00
Plentzia	0	0	3	1	0	1	2	265,31	1,09
Portugalete	8	1	7	3	3	3	2	122,60	0,95
Santurtzi	5	4	8	1	4	1	1	89,79	0,76
Sestao	3	1	3	2	2	0	1	133,85	0,73
Sondika	0	0	0	0	2	0	0	132,86	0,67
Sopela	1	0	1	0	1	0	2	75,34	1,11
Sopuerta	0	0	0	0	0	1	0	38,05	-
Sukarrieta	0	0	0	0	1	0	0	280,11	-
Trucios-Turtzioz	0	0	0	0	0	0	0	0,00	-
Ubide	0	0	0	0	0	0	0	0,00	-
Ugao-Miraballes	0	0	0	0	1	1	0	146,56	0,60
Urduliz	0	0	0	0	0	0	0	121,09	0,50
Urduña/Orduña	2	0	0	0	0	0	0	143,61	1,20
Valle de Trápaga-Trapagaran	6	1	1	1	2	1	1	229,59	1,29
Zaldibar	0	0	1	0	2	0	0	263,85	1,33
Zalla	0	0	1	0	0	0	2	95,82	0,80
Zamudio	0	0	0	0	0	1	0	124,11	0,67
Zaratamo	1	0	0	0	0	0	0	243,31	0,50
Zeanuri	0	0	0	0	0	0	0	162,21	0,40
Zeberio	0	0	0	0	0	0	0	92,76	1,00
Zierbena	0	0	0	0	0	0	0	0,00	-
Ziortza-Bolibar	0	1	0	0	1	0	0	469,48	1,00
BIZKAIA	148	69	163	90	146	74	68	143,34	0,92

Abaltzisketa	0	0	0	0	0	0	0	0,00	-
Aduna	0	0	0	0	0	1	0	418,41	2,00
Aia	0	0	0	0	0	0	0	0,00	0,00
Aizarnazabal	0	0	0	0	1	0	0	389,11	1,50
Alegia	0	0	0	1	0	0	0	220,26	0,80
Albiztur	0	0	0	0	0	0	0	0,00	-
Alkiza	0	0	0	0	0	0	0	0,00	-
Altzaga	0	0	0	0	0	0	0	0,00	0,00
Altzo	0	0	0	0	0	0	0	0,00	0,00
Amezketza	0	0	0	0	1	0	0	107,87	-
Andoain	1	0	0	0	0	0	0	67,27	0,45
Anoeta	0	0	0	0	1	0	0	47,35	-
Antzuola	1	0	0	0	0	0	1	93,20	2,00
Arama	0	0	0	0	0	0	0	0,00	-
Aretxabaleta	1	0	0	0	1	1	0	70,24	0,63
Arrasate/Mondragón	0	1	5	1	1	2	4	138,06	1,03
Asteasu	0	0	0	0	0	0	0	65,88	0,50
Astigarraga	1	0	1	1	0	0	0	56,69	0,50
Ataun	0	0	0	0	1	0	0	58,58	0,50
Azkoitia	2	1	3	1	2	2	0	192,28	1,64
Azpeitia	5	2	3	2	3	1	1	189,18	1,53
Baliarrain	0	0	0	0	0	0	0	0,00	-
Beasain	1	2	7	2	6	3	0	238,35	1,38
Beizama	0	0	0	0	0	0	0	0,00	-
Belauntza	0	1	0	0	0	0	0	735,29	2,00
Berastegi	0	0	0	0	0	0	0	0,00	-
Bergara	1	1	2	1	0	0	1	128,34	0,90
Berrobi	0	0	0	0	0	0	0	0,00	-
Bidania-Goiatz	0	0	0	0	0	0	0	186,22	1,00
Deba	0	0	2	1	0	0	0	55,18	1,00
Donostia / San Sebastián	19	2	22	9	49	17	6	145,53	1,06
Eibar	1	0	4	0	7	2	5	110,31	1,11
Elduain	0	0	0	0	0	0	0	0,00	-
Elgeta	0	0	0	0	0	0	0	0,00	-
Elgoibar	0	0	1	1	0	0	0	96,63	1,10
Errenteria	1	4	4	3	15	2	4	193,69	1,10
Errezil	0	0	0	0	0	0	0	170,94	0,50
Eskoriatza	0	0	0	0	0	1	0	121,04	1,00
Ezkio-Itsaso	0	0	0	0	0	0	0	0,00	0,00
Gabiria	0	0	0	0	0	0	0	0,00	-
Gaintza	0	0	0	0	0	0	0	0,00	-
Gaztelu	0	0	0	0	0	0	0	0,00	0,00
Getaria	1	0	1	0	0	0	0	140,89	1,00

Hernani	2	1	1	1	1	0	1	102,00	0,70
Hernalde	0	0	0	0	0	0	0	0,00	-
Hondarribia	2	3	0	1	0	0	2	123,43	1,17
Ibarra	1	0	2	0	1	0	0	191,43	1,33
Idiazabal	0	1	1	0	0	0	0	128,42	3,00
Ikaztegieta	0	0	0	0	0	0	0	0,00	-
Irun	10	6	3	6	4	7	2	107,40	0,92
Irura	0	0	1	0	0	0	0	54,44	1,00
Itsasondo	0	0	0	0	0	0	0	0,00	0,00
Larraul	0	0	0	0	0	0	0	0,00	0,00
Lasarte-Oria	4	1	1	2	3	0	1	139,94	0,96
Lazkao	2	0	1	0	0	0	0	172,12	0,77
Leaburu	0	0	0	0	0	0	0	271,74	1,00
Legazpi	0	1	2	0	3	0	0	95,97	0,67
Legorreta	0	0	1	0	0	0	0	134,68	1,00
Leintz Gatzaga	1	0	0	0	0	0	0	442,48	-
Lezo	0	1	0	2	2	1	0	197,14	1,50
Lizartza	0	0	0	0	0	0	0	0,00	0,00
Mendaro	0	0	0	0	0	1	0	199,80	1,33
Mutiloa	0	0	0	0	0	0	0	0,00	-
Mutriku	1	0	0	0	4	0	0	131,73	2,33
Oiartzun	0	0	1	1	2	0	0	77,69	0,80
Olaberría	0	0	0	0	1	0	0	210,53	2,00
Oñati	0	0	1	0	0	0	0	17,59	1,00
Ordizia	1	0	1	2	0	0	0	228,70	0,88
Orendain	0	0	0	0	0	0	0	0,00	-
Orexa	0	0	0	0	0	0	0	0,00	-
Orio	1	2	0	0	0	0	0	65,50	4,00
Ormaiztegi	0	0	0	0	0	0	0	0,00	0,00
Pasaia	0	0	2	0	13	1	0	162,53	1,08
Segura	0	0	0	0	1	0	0	67,75	-
Soraluze-Placencia de las Armas	0	0	0	0	0	0	0	26,06	0,50
Tolosa	6	0	2	0	0	0	0	86,35	0,74
Urnieta	0	0	0	0	0	0	0	16,20	0,33
Urretxu	1	0	1	0	2	3	1	234,09	1,78
Usurbil	0	0	1	2	0	0	0	130,17	0,89
Villabona	1	0	5	0	2	1	0	208,51	4,00
Zaldibia	0	0	0	0	0	0	0	0,00	-
Zarautz	2	0	5	1	1	1	1	77,44	1,13
Zegama	0	0	0	0	0	1	0	64,27	1,00
Zerain	0	0	0	0	0	0	0	0,00	-
Zestoa	0	0	0	0	0	0	0	79,34	0,75
Zizurkil	1	0	0	0	1	0	0	205,06	1,50

Zumaia	0	1	0	0	2	0	0	50,09	0,50
Zumarraga	3	0	5	1	1	0	0	228,55	1,10
GIPUZKOA	74	31	92	42	132	48	30	130,06	1,02
OTROS	3	3	6	5	5	3	1		

*14 eguneko tasa 100.000 biztanleko. Tasak kalkulatzeko EUSTATen Biztanleen Udal-Erroldaren Estatistikan 2021eko urtarrilaren 1erako argitaratutako biztanleria hartzen da. / Tasa de 14 días por 100.000 habitantes. Las tasas se calculan con respecto a la población publicada por EUSTAT en la Estadística Municipal de Habitantes para el 1 de enero del 2021. https://eu.eustat.eus/bankupx/pxweb/eu/DB/-/PX_010154_cepv1_ep10b.px

** Inzidentzia tasen arrazoiak $-I(D)/I(D-7)$ - gaurko 14 eguneko inzidentzia metatuaren tasa duela astebeteko 14 eguneko inzidentzia metatuaren tasarekin konparatzen du. Tasen arrazoiaren balioa 1en azpitik dagoenean inzidentzia tasak behera egin duela esan nahi du. Duela astebeteko inzidentzia tasa zero den kasuetan “-“ agertzen da. / La razón de tasas de incidencia $-I(D)/I(D-7)$ - compara la tasa de incidencia acumulada en 14 días a fecha de hoy, con la tasa de incidencia acumulada en 14 días de hace una semana. En caso de que el valor de la ratio sea un valor por debajo de 1, significa que la incidencia ha disminuido. Cuando la tasa de incidencia de hace una semana es cero se indica con “-“.

+ Semaforoa 14 eguneko inzidentzia tasaren arabera: berdez < 60, horiz 60-99,99 bitartean, laranja 100-149,99 bitartean eta gorri >=150. / Semaforo según la tasa de incidencia acumulada en 14 días en verde <60, en amarillo entre 60-99,99, en naranja entre 100-149,99 y en rojo >= 150.

**PCR POSITIBO BERRIAK EUSKADIKO OSASUN EREMUETAN /
NUEVOS POSITIVOS PCR EN LAS ZONAS DE SALUD DE EUSKADI**

Alfabetoz ordenatuta./ Ordenado alfabéticamente.

OSASUN-EREMUAK/ZONAS DE SALUD	05/12	06/12	07/12	08/12	09/12	10/12	11/12	Tasa**	I(D)/I(D-7)**
Abetxuko	2	0	0	0	1	0	0	104,96	0,80
Aranbizkarra I	0	2	2	2	1	1	0	125,79	1,19
Aranbizkarra II	3	0	1	0	0	1	0	162,10	0,95
Casco Viejo (Vitoria)	1	0	1	1	1	2	1	76,20	1,08
Gazalbide Txagorritxu	6	2	3	1	11	1	0	282,40	1,33
La Habana	1	0	1	1	1	0	0	66,38	0,80
Lakua - Arriaga	3	1	3	0	1	2	0	162,02	0,71
Lakuabizkarra	1	1	0	0	5	2	0	88,53	0,67
Llanada Alavesa	1	0	1	0	0	0	0	57,64	0,70
Montaña alavesa	0	0	0	0	0	0	0	0,00	0,00
Norte-Villarreal	0	1	1	0	0	0	0	92,96	0,80
Norte-Zuya	3	1	0	0	0	0	0	108,23	1,50
Olaguibel	2	1	0	1	4	4	2	111,19	0,97
Olarizu	3	0	2	2	1	3	0	109,02	0,90
Salburua	1	0	1	1	1	1	1	65,73	0,85
San Martín	2	1	1	1	4	1	0	70,36	0,66
Sansomendi	2	0	0	0	1	0	0	85,84	0,62
Valles Alaveses I	0	0	0	0	0	0	1	127,17	0,86
Valles Alaveses II	0	0	3	0	1	0	0	206,61	1,25
Zabalgana	0	3	0	1	1	3	1	48,87	0,75
Zaramaga	2	1	4	0	2	1	0	159,24	0,88
OSI ARABA	33	14	24	11	36	22	6	106,35	0,88
Rioja	0	0	0	0	0	0	1	27,37	1,00
OSI ARABAKO ERRIOXA	0	0	0	0	0	0	1	27,37	1,00
Desierto / Urban	0	0	2	0	0	0	1	82,26	0,67
La Paz	4	0	6	1	4	0	0	126,85	0,82
Lutxana	1	0	2	0	4	1	0	134,50	2,00
Rontegi	0	0	1	2	3	0	1	79,24	0,64
San Vicente	1	0	4	0	2	1	1	155,09	0,70
Sestao Kueto	2	0	0	0	1	0	1	205,34	0,68
Sestao Markonzaga	1	1	3	2	1	0	0	85,19	0,83
Zaballa C.S.	0	1	1	0	0	2	0	107,22	0,58
Zuazo	4	1	1	6	0	1	1	194,73	1,13
OSI BARAKALDO SESTAO	13	3	20	11	15	5	5	132,10	0,80
Abadiño-Elorrio-Berriz	2	1	2	0	4	0	2	111,81	1,08
Aiala	3	2	2	2	1	0	1	104,12	1,18
Amorebieta	1	0	1	1	5	0	0	100,77	0,74
Arratia	3	0	3	0	2	0	2	174,63	0,96
Arrigorriaga	4	0	1	0	2	1	3	132,78	0,75

Basauri-Ariz	0	0	2	2	0	4	1	60,14	0,84
Basauri-Kareaga	2	1	0	3	3	0	0	104,55	1,60
Bermeo	1	0	0	4	2	1	2	99,44	0,83
Durango	6	6	2	3	6	2	2	148,72	1,18
Etxebarri	2	0	1	2	1	0	0	111,53	0,75
Galdakao	1	3	1	1	4	3	1	101,46	0,82
Gernika	1	1	1	2	1	1	2	148,79	1,17
Gernikaldea	1	0	2	0	1	0	1	131,54	0,71
Lekeitio	1	0	2	1	3	1	0	229,84	1,00
Llodio	3	2	4	1	3	0	2	90,82	1,75
Markina - Xemein	0	2	1	0	3	0	0	138,91	0,69
Ondarroa	0	2	1	1	1	1	0	94,20	1,00
OSI BARRUALDE-GALDAKAO	31	20	26	23	42	14	19	117,08	0,98
Basurto	2	4	2	2	2	0	2	178,98	0,95
Begoña	1	1	2	2	2	1	0	122,49	0,64
Bolueta	0	0	1	0	2	0	2	92,66	0,53
Bombero Etxaniz	4	1	4	3	2	4	3	159,36	0,80
Casco Viejo (Bilbao)	1	0	2	0	1	0	0	91,25	0,92
Deusto	6	1	5	2	5	3	1	236,07	0,86
Gazteleku	8	3	4	2	4	1	1	205,24	0,93
Indautxu	2	2	4	2	2	2	3	187,12	0,93
Javier Sáenz de Buruaga	1	2	3	0	3	2	0	222,25	0,84
Karmelo	8	0	3	1	3	1	0	309,71	0,87
La Peña	0	0	4	0	1	0	0	147,25	0,94
Mina del Morro	2	1	2	1	1	3	2	215,15	1,04
Miribilla-La Merced	3	2	0	3	1	1	1	112,51	1,69
Otxarkoaga	0	2	2	1	4	0	0	141,21	1,07
Rekalde	8	1	7	2	6	1	1	184,75	1,04
San Adrián	6	0	3	2	2	1	1	277,61	1,33
San Ignacio	2	4	7	2	9	2	2	218,66	0,93
Santutxu-Solokoetxe	0	1	0	0	0	1	1	61,40	0,67
Txurdinaga	1	1	2	3	10	7	2	266,23	1,18
Zorroza	3	1	5	0	3	2	0	239,79	1,17
Zurbaran	4	1	5	1	2	0	1	229,07	1,22
OSI BILBAO-BASURTO	62	28	67	29	65	32	23	184,49	0,95
Abanto-Muskiz	3	0	3	2	2	0	0	88,23	1,15
Balmaseda	0	0	1	1	0	2	0	51,06	3,00
Buenavista	3	2	1	2	0	2	1	137,06	1,80
Güeñes	0	0	0	0	0	1	0	36,55	0,50
Ortuella	0	2	1	0	2	0	0	188,84	0,62
Portugaleta - Centro	1	0	1	1	0	0	1	71,11	0,80
Portugaleta-Repelega	4	1	5	0	3	1	0	151,44	0,86
Santurtzi-Centro-Mamariga	2	0	1	0	3	0	1	87,64	0,67
Santurtzi Kabiezes	3	2	7	1	1	1	0	81,63	0,84

Trapagaran	6	1	1	1	2	1	1	218,07	1,24
Zalla	0	0	1	0	0	1	2	76,66	0,90
OSI EZKERRALDEA ENKARTERRI CRUCES	22	8	22	8	13	9	6	105,59	0,92
Alango	1	1	3	4	0	1	2	96,57	1,12
Algorta	8	0	2	2	1	1	1	126,67	1,00
Astrabudua	0	2	3	2	2	3	1	171,76	1,20
Erandio	0	1	3	2	0	1	0	99,31	0,64
Gorliz - Plentzia	1	1	3	1	0	2	4	204,92	0,93
Las Arenas	2	2	9	3	2	2	6	155,88	0,85
Leioa	4	2	3	1	6	1	0	184,00	1,10
Mungia	2	1	3	3	0	2	0	85,15	0,85
Sopela	1	1	1	1	2	0	1	81,34	0,75
Txorierrri	2	0	0	2	2	1	0	147,97	0,85
OSI URIBE	21	11	30	21	15	14	15	131,15	0,92
Arrasate	0	1	5	1	1	2	4	127,36	1,03
Bergara	2	1	1	1	0	0	2	110,47	0,91
Oñati	0	0	1	0	0	0	0	16,97	1,00
Valle de Leniz	2	0	0	0	1	2	0	96,15	0,85
OSI ALTO DEBA	4	2	7	2	2	4	6	97,81	0,96
Dumboa	4	1	2	1	1	3	1	72,88	0,81
Hondarribia	2	3	0	1	0	0	2	123,03	1,10
Irun - Centro	6	5	1	5	3	4	1	112,42	0,96
OSI BIDASOA	12	9	3	7	4	7	4	100,79	0,95
Deba	1	0	2	1	4	0	0	93,19	1,67
Eibar	1	0	3	0	5	1	4	107,73	1,24
Elgoibar	0	0	1	1	0	1	0	87,99	1,07
Ermua	0	1	1	2	0	1	2	58,00	1,00
Torrekua	0	0	1	0	2	0	1	81,63	0,89
OSI DEBABARRENA	2	1	8	4	11	3	7	86,15	1,14
Aiete	0	0	5	0	6	1	0	216,59	1,13
Alza-Roteta	4	0	5	2	7	0	1	142,89	1,87
Amara Berri	0	0	2	1	9	6	1	175,37	0,85
Amara Centro	5	0	0	0	6	1	0	146,90	1,33
Beraun - Errenteria	0	2	0	0	2	2	0	124,90	0,86
Bidebieta	0	0	1	0	0	0	0	55,50	0,67
Egia	1	1	3	1	6	1	0	162,32	1,60
Gros	3	0	4	1	2	4	0	104,69	0,91
Hernani - Urnieta - Astigarraga	3	1	2	2	1	0	1	74,97	0,63
Intxaurreondo	2	0	0	1	4	0	0	166,49	1,12
Iztietia - Errenteria	1	2	4	3	13	0	4	222,19	1,21
Lasarte - Usurbil	4	1	2	4	3	0	1	131,62	0,97
Lezo-San Juan	0	1	1	2	3	1	0	187,40	1,00
Loiola	1	0	0	0	1	0	2	190,79	0,93

Oiartzun	0	0	1	1	2	0	0	75,89	0,80
Ondarreta	3	0	1	1	6	2	0	84,56	0,83
Parte Vieja	0	0	1	1	1	2	2	86,71	1,20
Pasai Antxo	0	0	0	0	0	1	0	74,27	0,83
Pasajes San Pedro	0	1	1	0	13	0	0	197,68	1,75
Zarautz – Orio - Aia	3	2	5	1	1	2	1	67,91	1,29
Zumaia - Zestoa - Getaria	1	1	1	0	3	0	0	85,23	0,75
OSI DONOSTIALDEA	31	12	39	21	89	23	13	127,57	1,02
Azkoitia	2	1	3	1	2	2	0	183,39	1,69
Azpeitia	5	2	3	2	3	1	1	179,69	1,43
Beasain	1	3	8	2	6	4	0	163,28	1,19
Lazkao	2	0	1	0	2	0	0	151,64	0,81
Legazpi	0	1	2	0	3	0	0	91,40	0,67
Ordizia	1	0	1	2	1	0	0	169,72	0,86
Zumarraga	4	0	6	1	3	3	1	204,49	1,23
OSI GOIERRI-ALTO UROLA	15	7	24	8	20	10	2	169,62	1,13
Alegia	0	0	1	1	1	0	0	119,14	0,80
Andoain	1	0	0	0	0	0	0	65,02	0,43
Ibarra	1	1	2	0	1	0	0	140,29	0,85
Tolosa	6	0	2	0	0	0	0	81,66	0,77
Villabona	2	0	6	0	4	2	0	144,03	1,92
OSI TOLOSALDEA	10	1	11	1	6	2	0	103,41	0,86
Otros	4	3	7	4	6	2	2		

*14 eguneko tasa 100.000 biztanleko/ Tasa de 14 días por 100.000 habitantes.

** Inzidentzia tasen arrazoiak $-I(D)/I(D-7)$ - gaurko 14 eguneko inzidentzia metatuaren tasa duela astebeteko 14 eguneko inzidentzia metatuaren tasarekin konparatzen du. Tasen arrazoiaren balioa 1en azpitik dagoenean inzidentzia tasak behera egin duela esan nahi du. Duela astebeteko inzidentzia tasa zero den kasuetan “-“ agertzen da. / La razón de tasas de incidencia $-I(D)/I(D-7)$ - compara la tasa de incidencia acumulada en 14 días a fecha de hoy, con la incidencia acumulada en 14 días de hace una semana. En caso de que el valor de la ratio sea un valor por debajo de 1, significa que la incidencia ha disminuido. Cuando la tasa de incidencia de hace una semana es cero se indica con “-“.

+ Semaforoa 14 eguneko inzidentzia tasaren arabera: berdez < 60, horiz 60-99,99 bitartean, laranja 100-149,99 bitartean eta gorri >=150. / Semaforo según la tasa de incidencia acumulada en 14 días: en verde <60, en amarillo entre 60-99,99, en naranja entre 100-149,99 y en rojo >= 150.