

KORONABIRUSAREN EGOERA EPIDEMIOLOGIKOA EUSKADIN (COVID-19) -- 2022EKO UZTAILAREN 4tik 10era arte EGIAZTATUTAKO TESTEN EMAITZAK--

SITUACIÓN EPIDEMIOLÓGICA DEL CORONAVIRUS (COVID-19) EN EUSKADI -- RESULTADOS DE TESTS VALIDADOS DEL 4 AL 10 DE JULIO DE 2022--

Osasun Sailburuordetza / Viceconsejería de Salud
COVID Informazio Zerbitzua / Servicio de Información COVID



ADIERAZLE NAGUSIAK –2022/07/11 INDICADORES PRINCIPALES

Populazio orokorra – Población general

Asteko positibo kopurua / Número de positivos semanal 9.531	7 eguneko Inzidentzia metatuaren tasa / Tasa de incidencia acumulada en 7 días 434,57	7 eguneko tasen arrazoia / Razón de tasas en 7 días 1,21
14 eguneko Inzidentzia metatuaren tasa / Tasa de incidencia acumulada en 14 días 793,95	14 eguneko tasen arrazoia/ Razón de tasas en 14 días 1,30	

60 urtez gorakoen populazioa – Población de 60 o más años

Asteko positibo kopurua / Número de positivos semanal 6.327	7 eguneko inzidentzia metatuaren tasa / Tasa de incidencia acumulada en 7 días 918,20	7 eguneko tasen arrazoia / Razón de tasas en 7 días 1,25
14 eguneko inzidentzia metatuaren tasa / Tasa de incidencia acumulada en 14 días 1.654,26	14 eguneko tasen arrazoia/ Razón de tasas en 14 días 1,32	

IMPACTO EN EL SISTEMA SANITARIO

Ospitaleratu kopurua / Número de personas ingresadas en planta 675	ZIUn ospitaleratu kopurua/ Número de personas ingresadas en UCI 32
---	---

FALLECIMIENTOS

Covid-aren ondorioz hildakoak / Personas fallecidas a causa del Covid 26	Pandemian hildakoak guztira / Total de fallecidos en pandemia 7.265 (+72)
---	--

OPEN DATA:

Informe honetan argitaratzen diren datu guztiak hurrengo webgunean dituzue eskuragarri. / Todos los datos publicados en este informe están disponibles en la siguiente página web.

<https://opendata.euskadi.eus/catalogo/-/evolucion-del-coronavirus-covid-19-en-euskadi/>

TXOSTENEAN ORAIN ARTE ARAZTU EDO ZUZENDU DIREN AKATSAK ERRORES DEPURADOS O CORREGIDOS HASTA LA FECHA EN EL INFORME

Txosten honen informazioa etengabe berrikusten eta arazten ari da. Baliteke, gardentasunaren mesedetan, akats puntualen bat egotea, gerora zuzenduko dena. / La información de este informe está continuamente siendo revisada y depurada. En aras de la transparencia puede que haya algún error puntual que se corregirá posteriormente.

KORONABIRUSAREN EGOERA EPIDEMIOLOGIKOA EUSKADIN (COVID-19)

-- 2022EKO UZTAILAREN 4tik 10era arte EGIAZTATUTAKO TESTEN EMAITZAK--

SITUACIÓN EPIDEMIOLÓGICA DEL CORONAVIRUS (COVID-19) EN EUSKADI

-- RESULTADOS DE TESTS VALIDADOS DEL 4 AL 10 DE JULIO DE 2022--

	Egindako test diagnostiko kopurua / Número de test diagnósticos realizados:	Emaizta positibo kopurua / Número de resultados positivos:	Emaizta positiboen ehunekoa / Porcentaje de test positivos:
04/07	3.203	1.059	33,1%
05/07	4.814	1.846	38,3%
06/07	4.753	1.931	40,6%
07/07	4.545	1.707	37,6%
08/07	4.385	1.792	40,9%
09/07	3.794	680	17,9%
10/07	1.742	516	29,6%
Populazio osoa / Población total			
04/07 - 10/07	27.236	9.531	35,0%
60 urtez gorakoen populazioa / Población mayor de 60 años			
04/07 -10/07	14.823	6.187	41,7%

INZIDENTZIA TASA METATUA 100,000 BIZTANLEKO POPULAZIO OSOAN ETA 60 URTETIK GORAKOETAN / TASA DE INCIDENCIA ACUMULADA POR 100,000 HABITANTES EN EL TOTAL DE LA POBLACIÓN Y EN MAYORES DE 60 AÑOS

	14 eguneko inzidentzia tasa metatua/ Tasa de incidencia acumulada de 14 días				7 eguneko inzidentzia tasa metatua/ Tasa de incidencia acumulada de 7 días			
	Populazio osoa/ Población total		60 urtez gorakoak/ Mayores de 60 años		Populazio osoa/ Población total		60 urtez gorakoak/ Mayores de 60 años	
	Tasa	Razón	Tasa	Razón	Tasa	Razón	Tasa	Razón
04/07	619,60	1,31	1275,05	1,36	356,10	1,35	735,92	1,37
05/07	659,99	1,33	1354,29	1,37	381,09	1,37	786,57	1,39
06/07	701,94	1,35	1444,70	1,40	409,13	1,40	855,07	1,45
07/07	736,73	1,36	1523,65	1,39	429,74	1,40	897,44	1,43
08/07	778,50	1,34	1617,40	1,37	441,77	1,31	931,40	1,36
09/07	788,62	1,32	1640,04	1,35	438,13	1,25	925,60	1,30
10/07	793,95	1,30	1654,26	1,32	434,57	1,21	918,20	1,25

7 EGUNeko INZIDENTZIA TASA METATUA 100,000 BIZTANLEKO HERRIALDE HISTORIKOAREN ARABERA / TASA DE INCIDENCIA ACUMULADA DE 7 DÍAS POR 100,000 HABITANTES SEGÚN SU TERRITORIO HISTÓRICO

	Araba		Bizkaia		Gipuzkoa	
	Tasa	Razón	Tasa	Razón	Tasa	Razón
04/07	299,53	1,30	316,92	1,23	435,95	1,54
05/07	324,97	1,38	328,64	1,20	480,46	1,59
06/07	363,13	1,45	352,93	1,22	508,98	1,59
07/07	383,11	1,53	370,33	1,26	534,58	1,55
08/07	396,44	1,46	384,14	1,22	542,37	1,38
09/07	402,50	1,42	380,29	1,16	534,85	1,31
10/07	405,83	1,40	374,35	1,11	532,91	1,28

14 EGUNeko INZIDENTZIA TASA METATUA 100,000 BIZTANLEKO HERRIALDE HISTORIKOAREN ARABERA / TASA DE INCIDENCIA ACUMULADA DE 14 DÍAS POR 100,000 HABITANTES SEGÚN SU TERRITORIO HISTÓRICO

	Araba		Bizkaia		Gipuzkoa	
	Tasa	Razón	Tasa	Razón	Tasa	Razón
04/07	529,09	1,29	574,59	1,23	718,19	1,44
05/07	560,29	1,33	601,77	1,24	781,76	1,47
06/07	613,59	1,41	641,63	1,26	829,89	1,48
07/07	632,97	1,40	664,70	1,26	880,25	1,49
08/07	667,50	1,37	699,84	1,26	935,61	1,45
09/07	686,88	1,35	708,58	1,23	944,10	1,42
10/07	694,75	1,35	712,95	1,21	950,64	1,39

AZKEN EGUNeko KASU POSITIBO BERRIAK ADIN-TARTEKA / NUEVOS CASOS POSITIVOS DEL ÚLTIMO DÍA POR GRUPOS DE EDAD

10/07	Kasu positibo kopurua / Número de casos positivos	100.000 biztanleko 14 eguneko inzidentzia tasa metatua/ Tasa de incidencia acumulada en 14 días por 100.000 habitantes	Tasen arrazoia/ Razón de tasas I(D)/I(D-7)
0-9	12	131,80	1,30
10-19	7	76,84	1,06
20-29	20	386,65	1,23
30-39	36	546,29	1,26
40-49	36	454,54	1,24
50-59	51	585,83	1,27
60-69	109	1314,91	1,33
70-79	113	1802,32	1,30
80-89	105	2086,52	1,34
>=90	31	1866,46	1,38

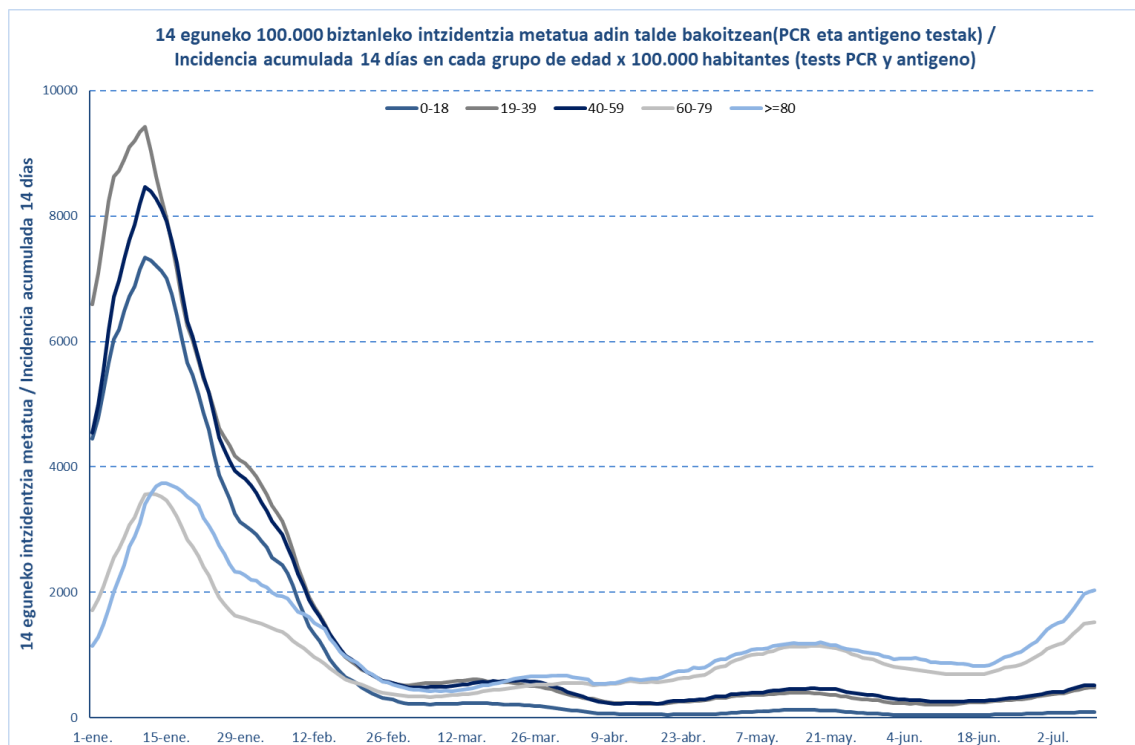

10/07	Kasu positibo kopurua / Número de casos positivos	100.000 biztanleko 14 eguneko inzidentzia tasa metatua/ Tasa de incidencia acumulada en 14 días por 100.000 habitantes	Tasen arrazoia/ Razón de tasas I(D)/I(D-7)
0-2	9	336,46	1,32
3-5	0	43,13	1,04
6-12	5	46,28	1,13
13-16	2	61,70	1,06
17-18	1	106,77	0,98

**OINARRIZKO BIRSORKUNTZA TASA /
NÚMERO REPRODUCTIVO BÁSICO**

	Euskadi (%95 IC)	Araba	Bizkaia	Gipuzkoa
04/07	1,13 (1,10; 1,15)	1,16	1,05	1,22
05/07	1,15 (1,13; 1,18)	1,20	1,05	1,27
06/07	1,20 (1,17; 1,22)	1,29	1,11	1,27
07/07	1,21 (1,19; 1,24)	1,30	1,15	1,26
08/07	1,19 (1,17; 1,21)	1,26	1,16	1,20
09/07	1,12 (1,10; 1,15)	1,20	1,11	1,12
10/07	1,07 (1,05; 1,09)	1,14	1,05	1,06

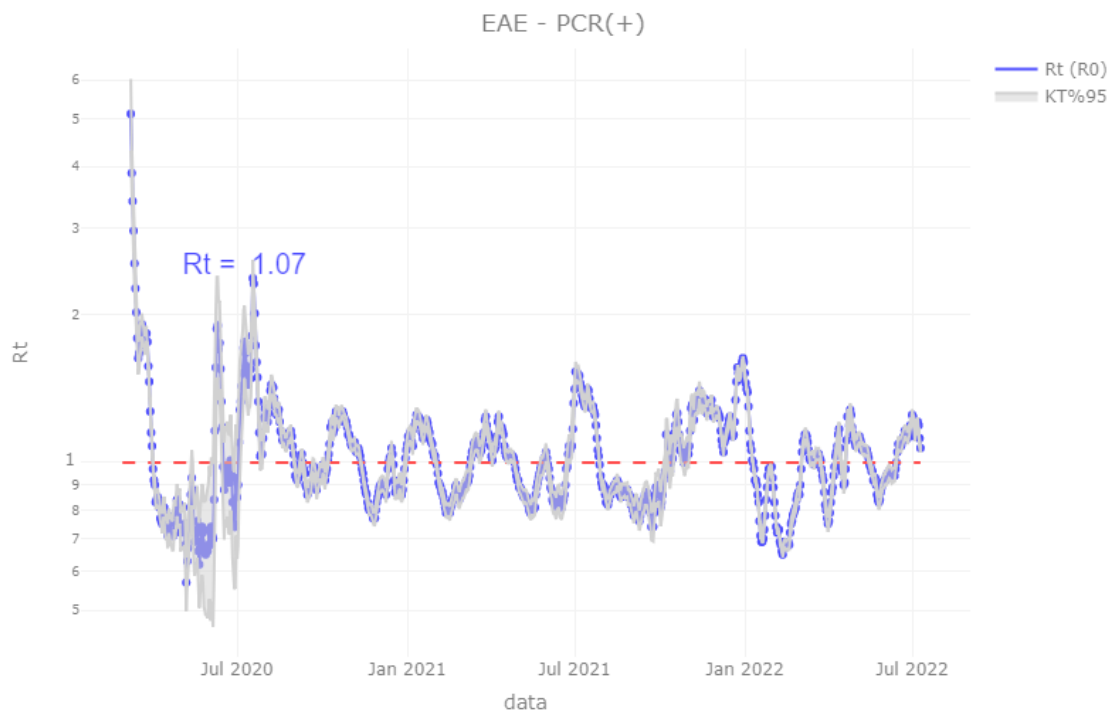

TEST DIAGNOSTIKOA EGITEKO ARRAZOA EMAITZA POSITIBOA DUTEN KASUETAN/ MOTIVO DE REALIZACIÓN DEL TEST DIAGNÓSTICO EN CASOS CON RESULTADO POSITIVO

	Kontaktua izatea / Ser contacto *	Sintomak izatea / Ser sintomáticos *	Beste arrazoi bat / Otro motivo *
04/07	4,1%	72,3%	23,6%
05/07	4,1%	72,8%	23,2%
06/07	4,0%	73,5%	22,5%
07/07	3,9%	72,9%	23,2%
08/07	4,0%	73,0%	23,0%
09/07	4,2%	72,9%	22,9%
10/07	4,3%	72,8%	22,9%

*Azken 7 egunetako emaitzen batzbestekoa / Media de los resultados de los últimos 7 días.

BALIABIDE ASISTENTZIALEN ERABILERA / UTILIZACIÓN DE LOS RECURSOS ASISTENCIALES

	ZIUn ospitaleratutak Osakidetzan/ Personas ingresadas en UCI en Osakidetza	Ospitaleratze berriak Osakidetzan/ Nuevos ingresos en planta en Osakidetza	Osakidetzan ospitaleratuta daudenak / Personas ingresadas en planta en Osakidetza
27/06	14	68	416
28/06	12	69	409
29/06	16	77	427
30/06	19	66	439
01/07	23	58	394
02/07	21	70	447
03/07	23	63	504
04/07	24	88	554
05/07	22	118	592
06/07	25	98	608
07/07	22	103	624
08/07	24	96	587
09/07	29	73	641
10/07	32	55	675

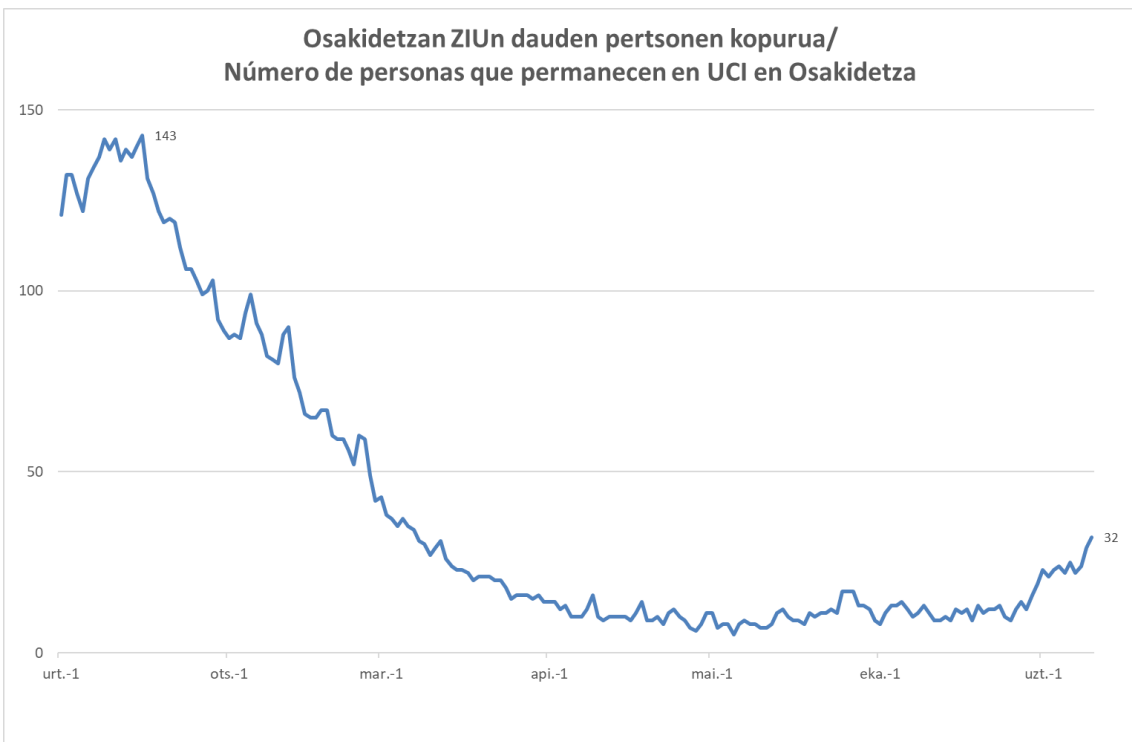
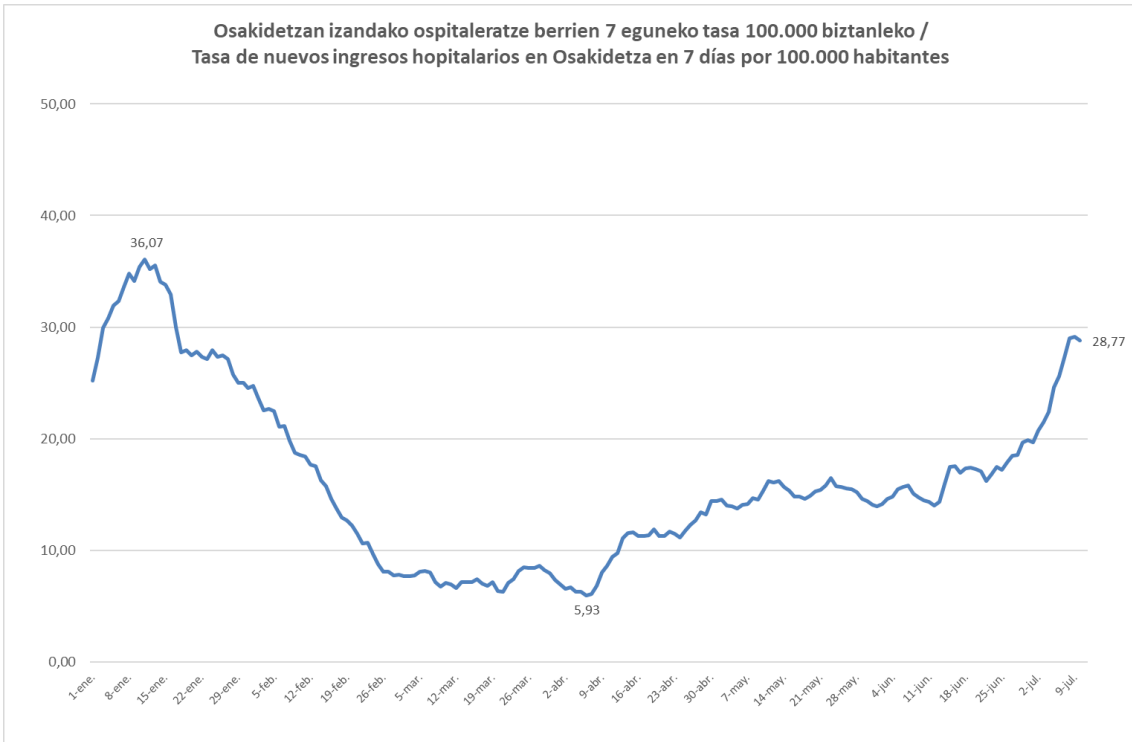

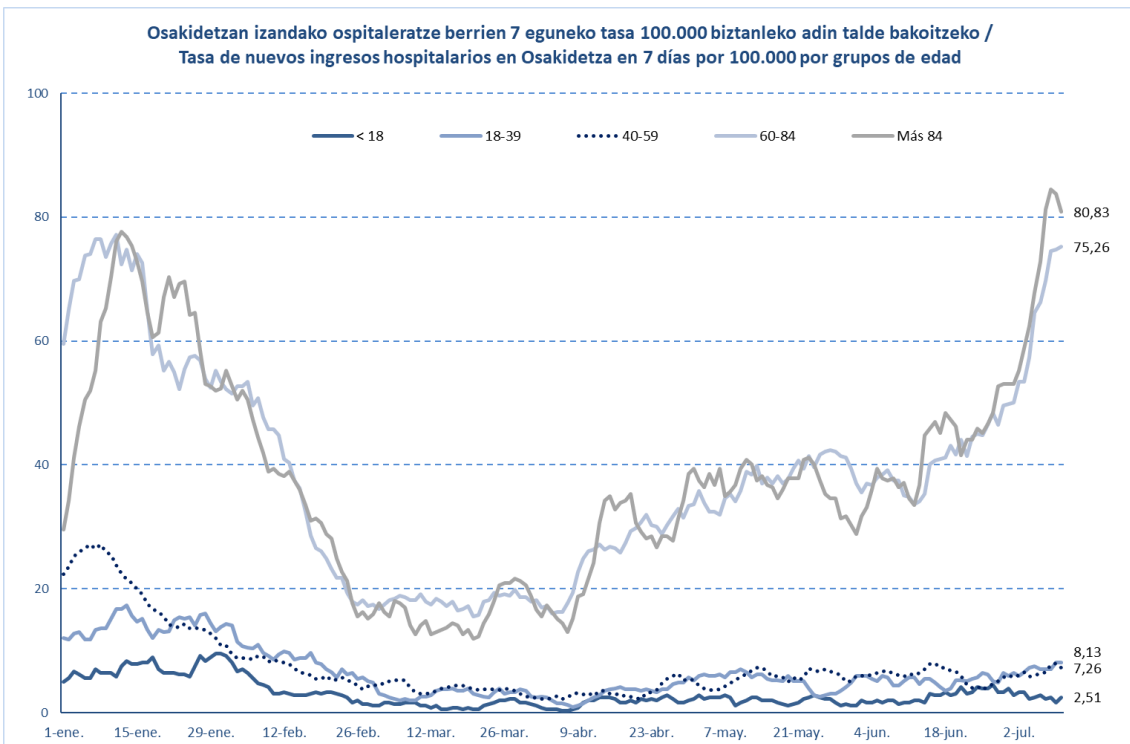
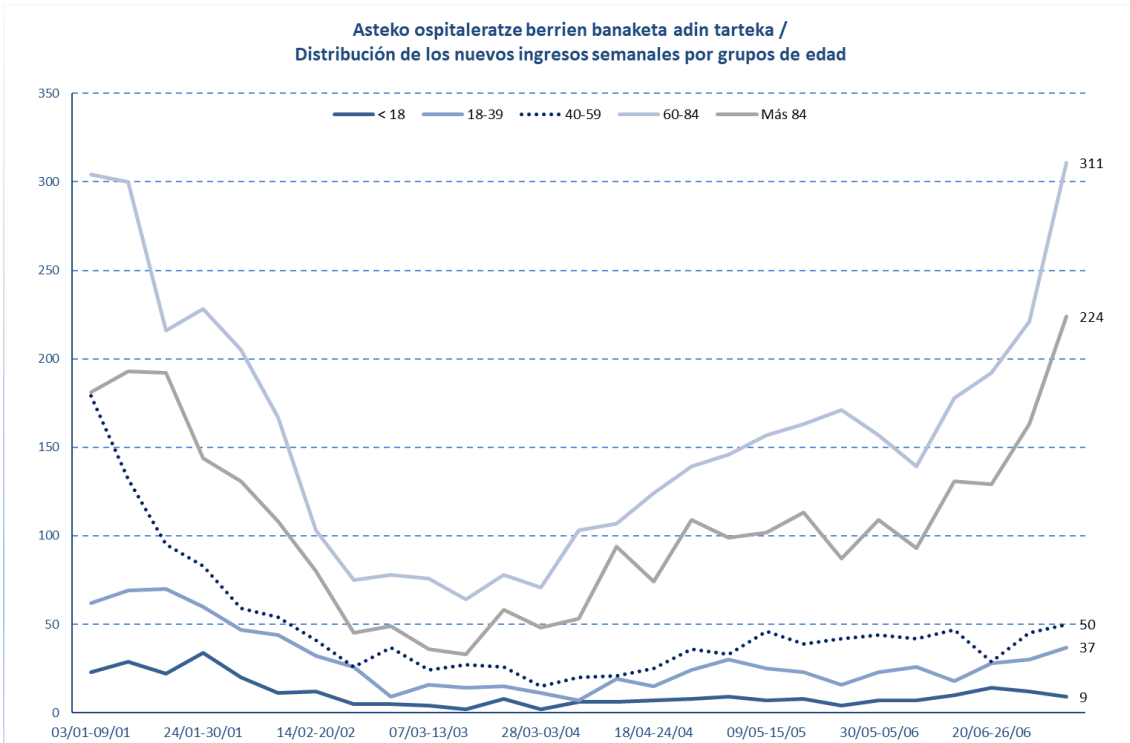

HILGARRITASUNA / LETALIDAD

Fallecimientos totales registrados en la última semana*	72
Fallecimientos por Covid registrados en la última semana*	26

Adina Edad	Hildakoak Fallecimientos**	Hilgarritasuna Letalidad
0 - 9	2	0,0%
10 - 19	2	0,0%
20 - 29	11	0,0%
30 - 39	24	0,0%
40 - 49	82	0,1%
50 - 59	223	0,2%
60 - 69	593	0,9%
70 - 79	1.387	2,7%
80 - 89	2.820	8,4%
Más de 90 edo gehiago	2.086	17,6%
GUZTIRA / TOTAL	7.265	1,0%

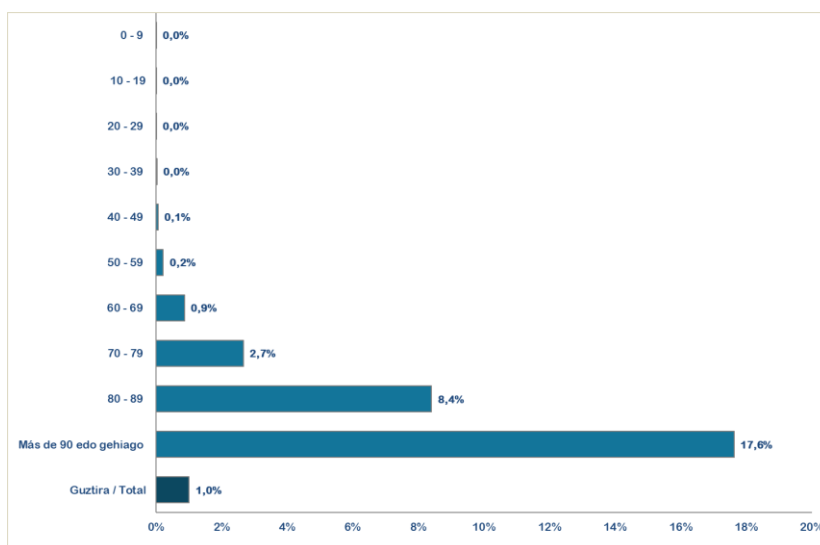

* Ostiraletik ostegunerako hildakoen erregistroak hartzen dira kontuan (7 egun). / Se consideran los fallecimientos registrados de viernes a jueves (7 días).

**Test positibodunen azken bi hilabeteetako heriotzak hartzen dira kontutan. / Se incluyen los fallecimientos de personas con test positivas en los últimos dos meses.

14 eguneko 100.000 biztanleko intzidentzia metatua Euskadin (PCR eta antígeno testak) /
Incidencia acumulada 14 días en Euskadi x 100.000 habitantes (tests PCR y de antígeno)

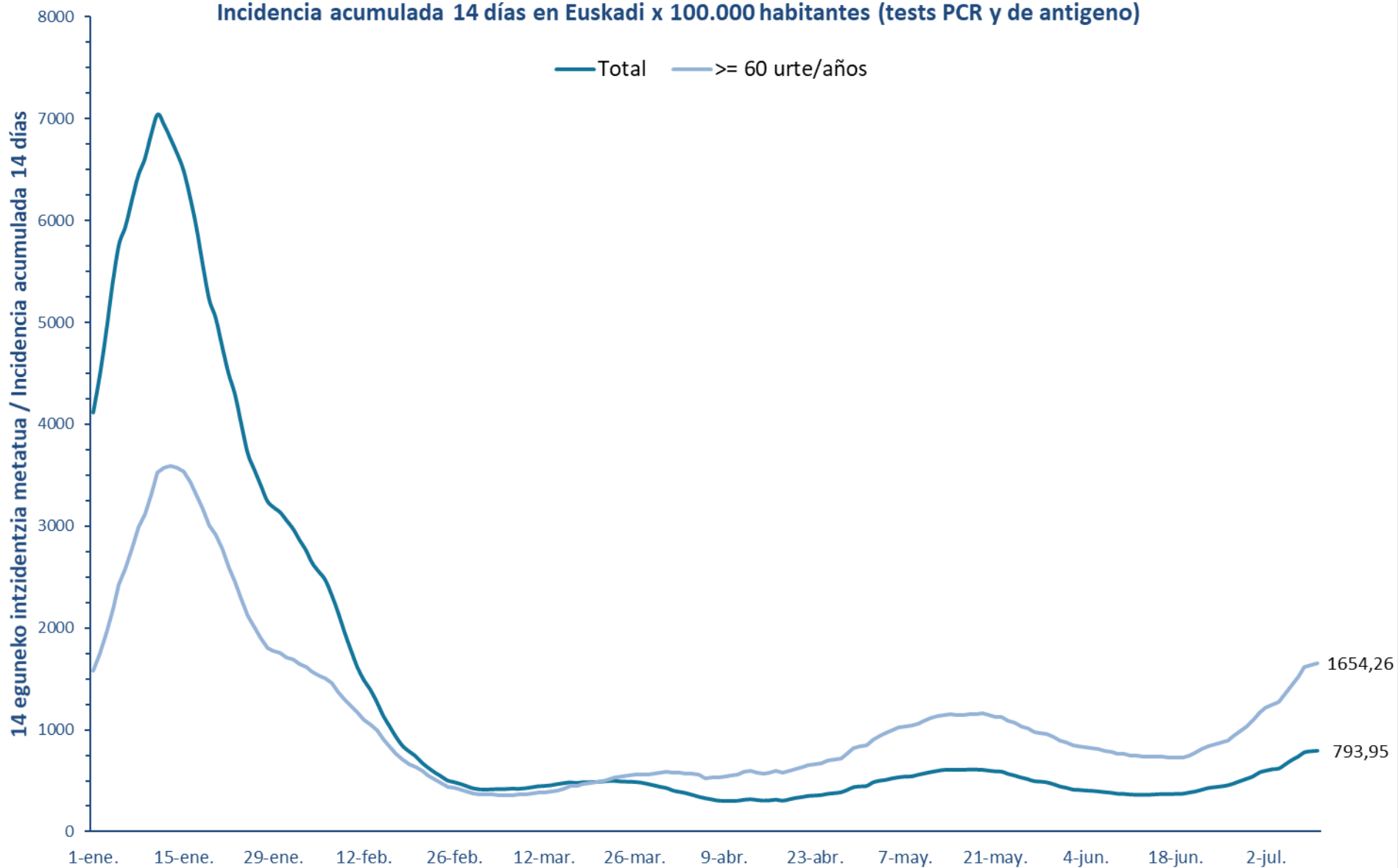

7 eguneko 100.000 biztanleko intzidentzia metatua Euskadin (PCR eta antigeno testak) /
Incidencia acumulada 7 días en Euskadi x 100.000 habitantes (tests PCR y de antígeno)

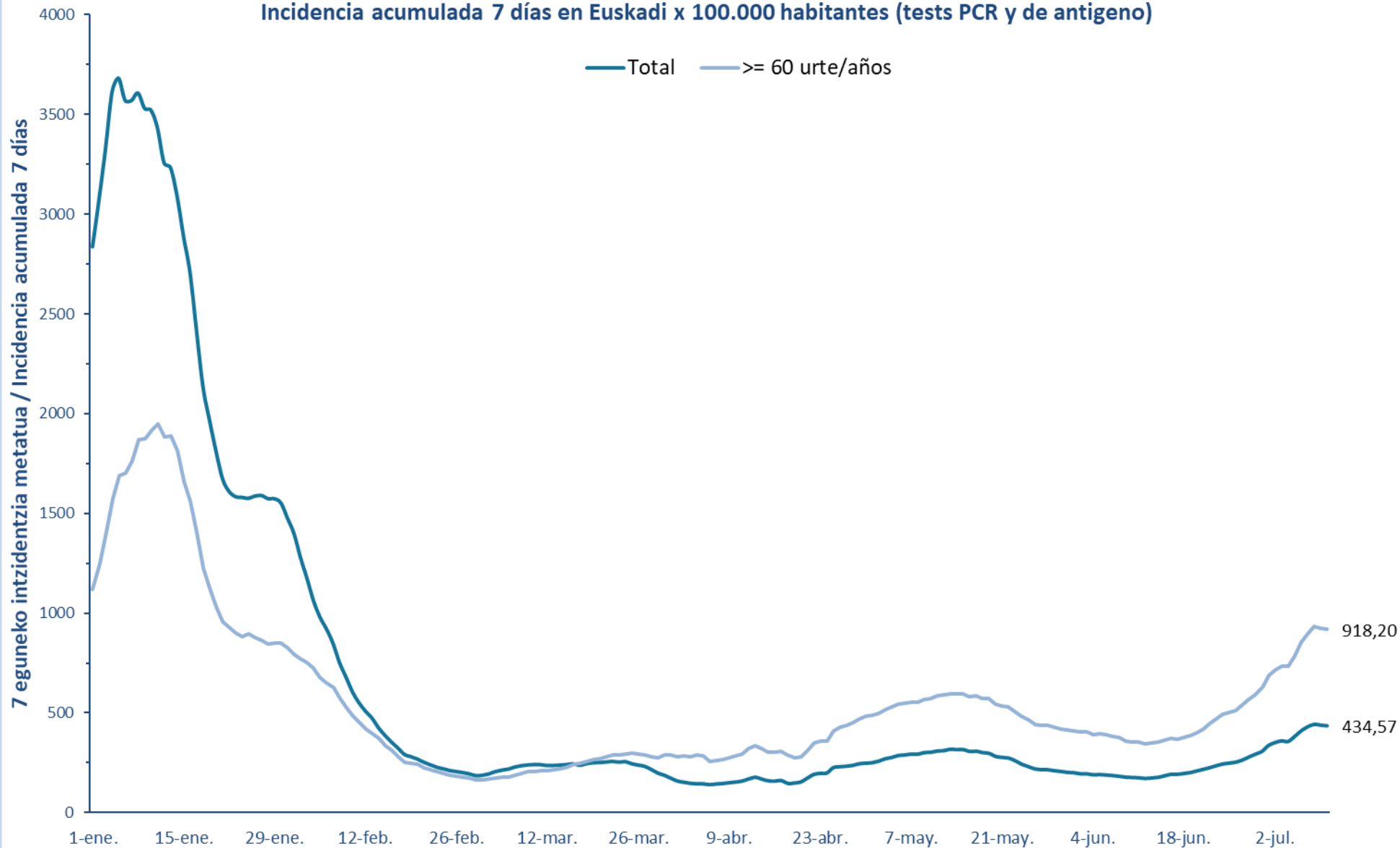

14 eguneko 100.000 biztanleko intzidentzia metatua Lurralde Historiko bakoitzean (PCR eta antigeno testak) /
Incidencia acumulada 14 días en cada Territorio Histórico x 100.000 habitantes (tests PCR y de antígeno)

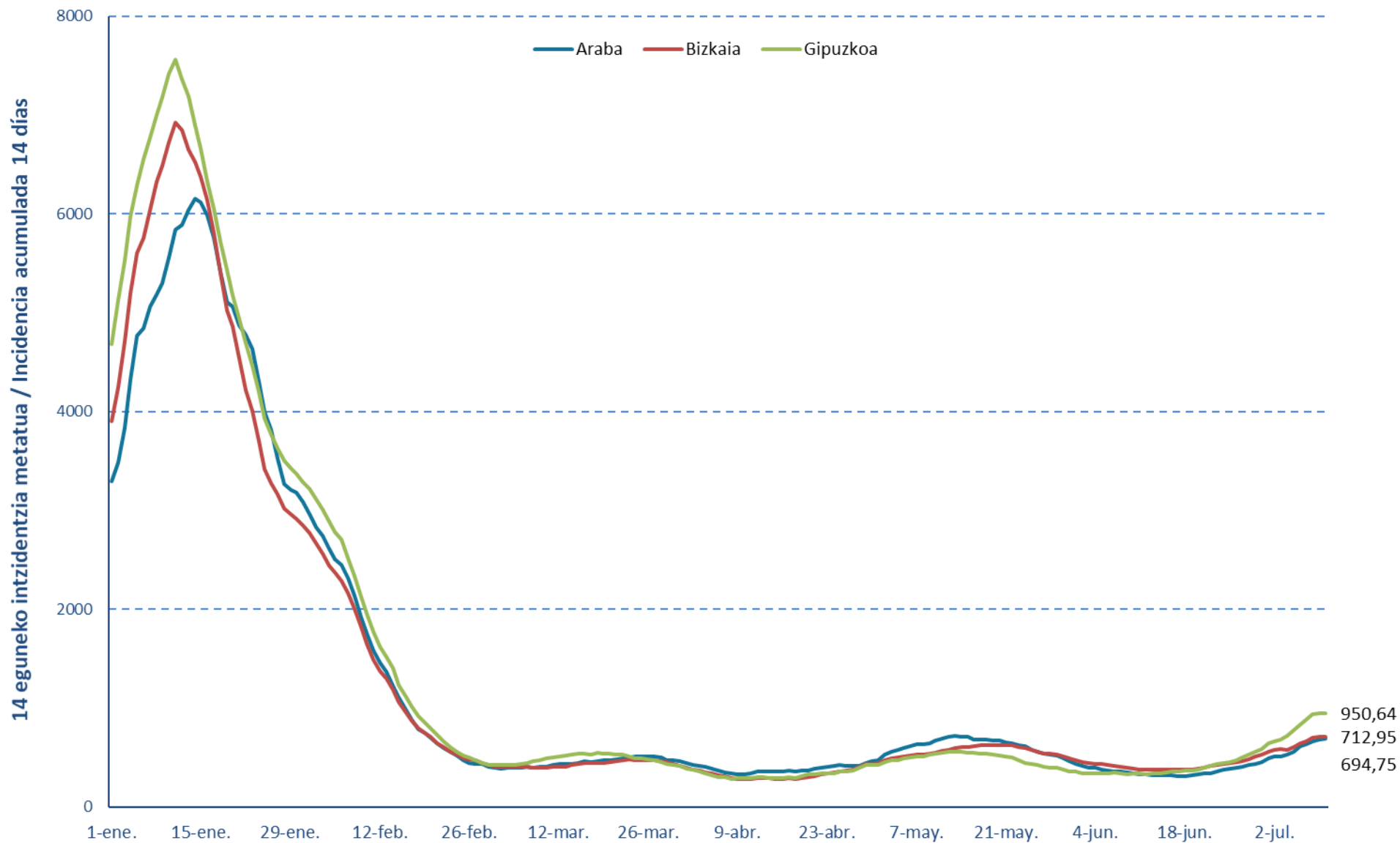

7 eguneko intzidentzia metatua Lurralde Historiko bakoitzean (PCR testak) /
Incidencia acumulada 7 días en cada Territorio Histórico x 100.000 habitantes (test PCRs)

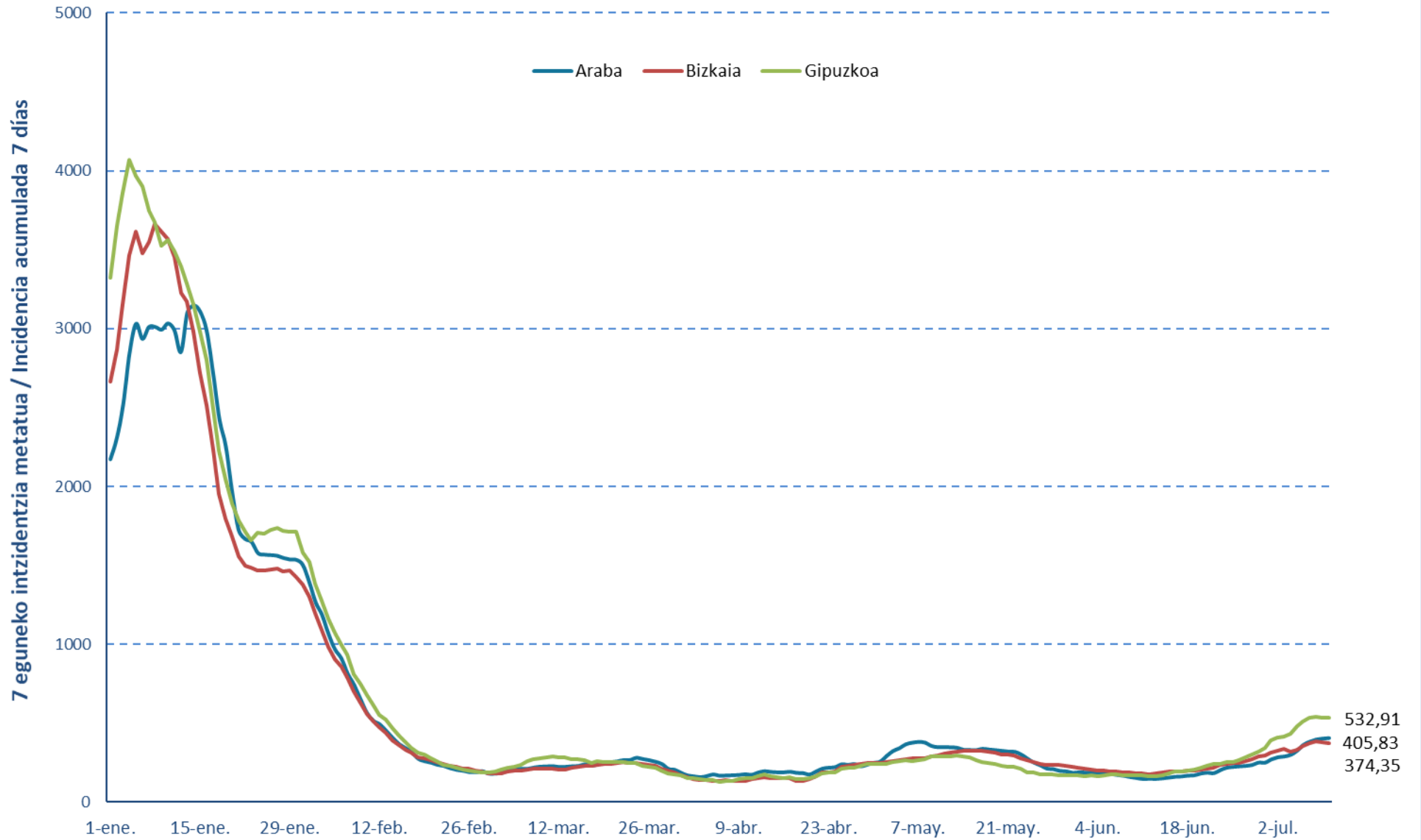

Euskadiko 14 eguneko inzidentzia taseen arrazoiaren bilakaera/ Evolución de la razón de tasas de 14 días en Euskadi

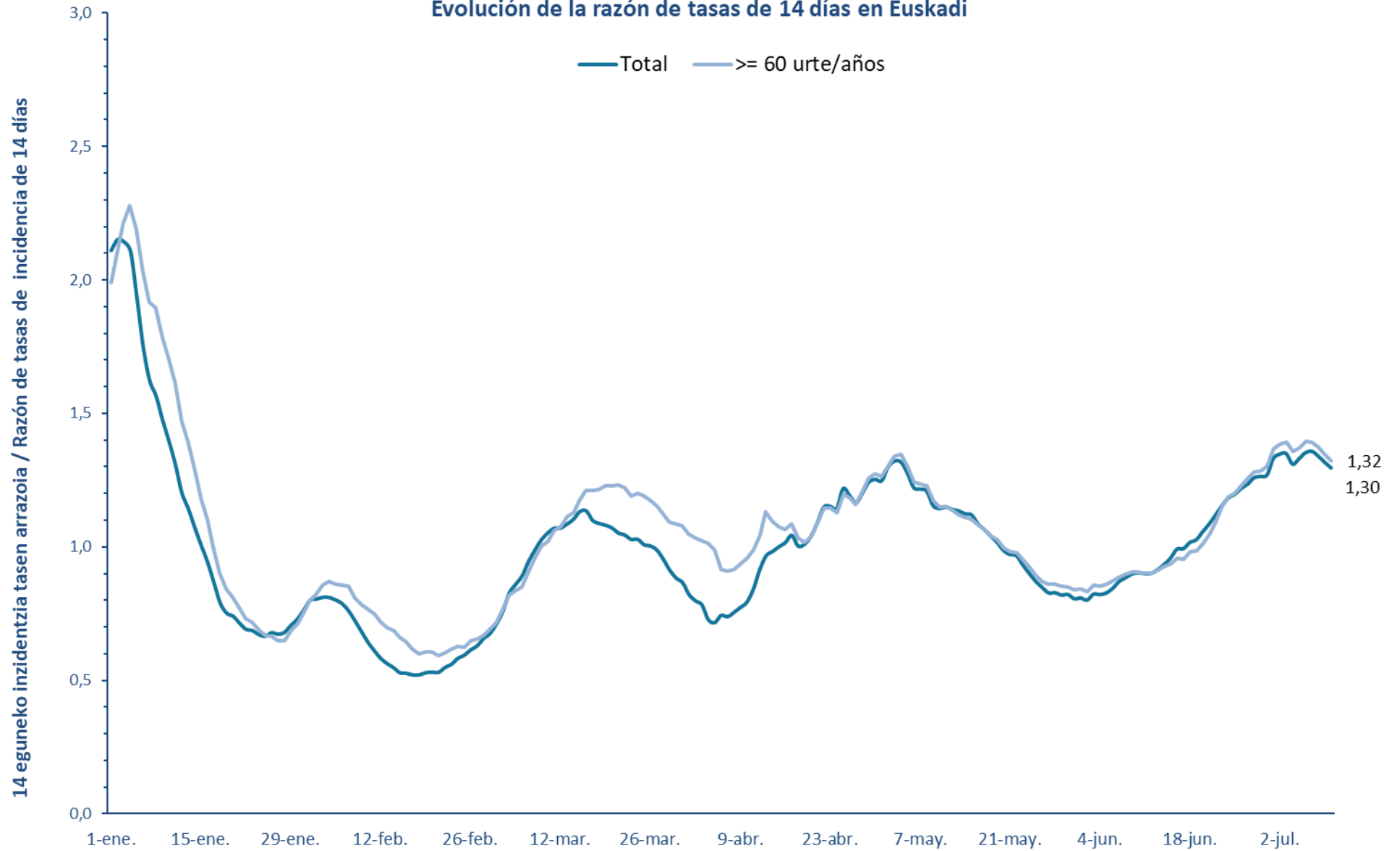

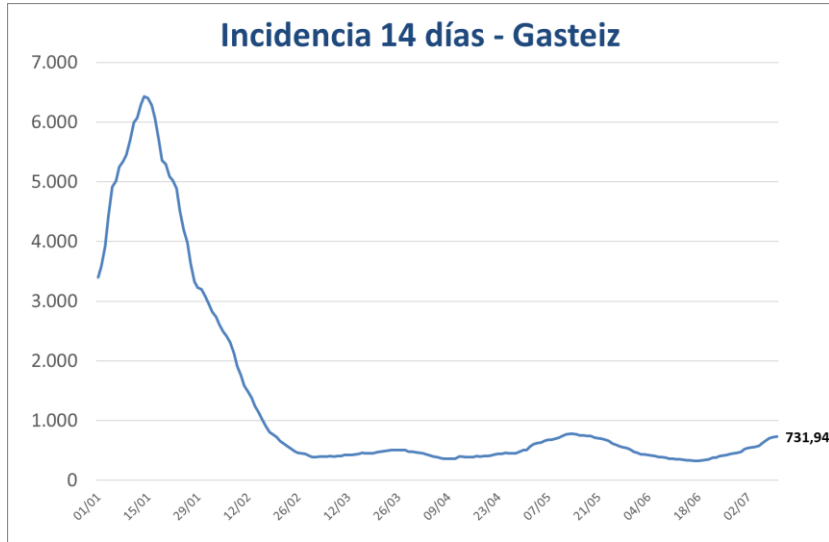

**PCR POSITIBO BERRIAK EUSKADIKO UDALERRIETAN /
NUEVOS POSITIVOS PCR EN LOS MUNICIPIOS DE EUSKADI**

UDALERRIA / MUNICIPIO	04/07	05/07	06/07	07/07	08/07	09/07	10/07	Tasa	I(D)/I(D-7)
Agurain/Salvatierra	2	2	1	5	5	0	0	421,94	1,57
Alegría-Dulantzi	1	1	0	1	1	0	0	320,82	1,11
Amurrio	1	7	5	2	5	3	4	394,50	1,52
Añana	0	0	0	0	1	0	0	571,43	-
Aramaio	2	1	2	1	1	0	0	535,12	2,00
Armiñón	0	0	1	0	0	0	0	446,43	-
Arraia-Maeztu	0	0	0	1	1	0	0	880,50	1,00
Arratzua-Ubarrundia	1	0	1	1	1	0	0	377,36	4,00
Artziniega	1	0	0	0	1	2	1	537,06	1,25
Asparrena	2	2	1	1	1	0	0	482,80	8,00
Ayala/Aiara	0	2	0	2	0	0	0	274,63	1,00
Baños de Ebro/Mañueta	0	0	1	0	0	0	0	323,62	1,00
Barrundia	0	1	0	1	1	14	0	1939,66	18,00
Berantevilla	0	0	0	0	0	0	0	0,00	-
Bernedo	1	0	0	1	2	0	0	922,51	2,50
Campezo/Kanpezu	3	0	0	0	1	0	2	545,95	-
Elburgo/Burgelu	0	0	0	0	0	0	0	0,00	0,00
Elciego	0	6	1	1	1	4	0	2142,16	1,83
Elvillar/Bilar	0	0	0	1	0	2	0	869,57	1,00
Erriberagoitia/Ribera Alta	0	0	0	0	0	1	0	341,69	1,50
Harana/Valle de Arana	0	0	0	0	0	0	0	0,00	0,00
Iruña Oka/Iruña de Oca	3	2	2	3	1	2	0	820,60	1,26
Iruraiz-Gauna	0	0	0	1	0	0	0	177,30	0,50
Kripan	0	1	0	0	0	0	0	552,49	0,50
Kuartango	0	0	0	0	1	0	0	507,61	1,00
Labastida/Bastida	2	0	0	0	1	0	0	250,31	4,00
Lagrán	0	0	0	0	0	0	0	0,00	-
Laguardia	2	0	2	0	1	0	1	652,74	2,50
Lanciego/Lantziego	0	2	1	0	0	0	0	1231,19	1,29
Lantarón	1	3	2	2	0	2	0	1455,30	2,33
Lapuebla de Labarca	3	0	3	1	1	0	0	1734,10	1,88
Laudio/Llodio	7	20	10	9	4	7	5	640,57	1,08
Legutio	0	0	1	1	1	0	0	404,45	0,89
Leza	0	0	0	0	0	0	0	3225,81	1,00
Moreda de Álava/Moreda Araba	0	0	0	1	0	0	0	390,63	-
Navaridas	0	0	0	0	0	0	0	450,45	1,00
Okondo	0	0	0	0	0	0	0	0,00	-

Oyón-Oion	2	1	4	2	0	0	0	336,42	3,00
Peñacerrada-Urizaharra	1	1	0	0	0	0	0	623,05	-
Ribera Baja/Erribera Beitia	0	1	0	0	0	0	0	381,68	0,55
Samaniego	1	2	0	2	0	0	0	3424,66	2,00
San Millán/Donemiliaga	0	0	2	0	0	2	0	956,28	2,33
Urkabustaiz	0	0	0	0	0	0	0	345,30	0,83
Valdegovía/Gaubea	1	0	0	0	0	0	0	267,38	1,00
Villabuena de Álava/Eskuernaga	2	2	0	0	1	0	0	2054,79	6,00
Vitoria-Gasteiz	134	151	231	166	224	94	62	731,94	1,34
Yécora/Iekora	0	0	0	0	0	0	0	0,00	-
Zalduondo	0	0	0	0	0	0	0	0,00	-
Zambrana	0	0	0	0	0	0	0	456,62	0,67
Zigoitia	2	2	0	3	1	1	0	1149,43	1,11
Zuia	2	2	1	2	0	0	1	426,44	1,67
ARABA	177	212	272	211	258	134	76	694,75	1,35

Abadiño	0	11	5	13	6	0	0	931,27	1,25
Abanto y Ciérvana-Abanto Zierbena	1	3	7	4	5	1	1	393,41	1,37
Ajangiz	0	0	0	0	0	0	0	0,00	0,00
Alonsotegi	0	0	0	1	1	0	0	169,72	0,56
Amorebieta-Etxano	6	12	12	3	10	5	7	561,77	1,06
Amoroto	0	0	0	1	0	0	0	246,31	1,00
Arakaldo	0	0	0	0	0	0	0	0,00	-
Arantzazu	0	3	0	1	1	0	0	1199,04	-
Areatza	0	0	1	0	0	0	1	476,95	1,00
Arrankudiaga	0	0	0	2	0	0	0	494,56	1,00
Arratzu	0	0	0	0	0	0	0	0,00	0,00
Arrieta	0	0	2	0	0	0	0	710,48	0,67
Arrigorriaga	0	14	14	9	9	2	0	739,74	1,31
Artea	0	2	0	0	0	0	0	400,53	1,00
Artzentales	0	0	0	0	0	0	0	140,45	0,50
Atxondo	0	3	0	1	0	0	0	582,67	1,00
Aulesti	0	1	0	0	0	0	0	625,98	1,33
Bakio	0	4	2	2	3	0	0	934,92	1,37
Balmaseda	1	8	2	2	8	1	3	495,24	2,11
Barakaldo	21	65	82	66	77	24	12	700,91	1,11
Barrika	1	0	3	0	0	2	0	503,14	4,00
Basauri	10	18	26	25	26	7	9	559,86	1,27
Bedia	0	2	2	1	0	0	0	837,21	1,29
Berango	2	6	7	2	5	1	4	619,61	1,15
Bermeo	6	11	12	5	9	6	5	552,29	1,50
Berriatua	1	2	0	2	0	0	0	803,86	1,43
Berriz	2	4	4	0	0	0	1	506,50	1,15

Bilbao	90	236	320	272	296	143	66	832,89	1,14
Busturia	1	0	0	0	0	0	0	242,42	0,80
Derio	2	1	2	1	3	2	3	426,86	1,50
Dima	0	1	1	2	1	0	0	609,76	1,80
Durango	12	14	13	10	11	12	9	507,14	1,19
Ea	1	1	0	0	0	0	0	711,74	0,67
Elantxobe	0	2	0	0	0	0	0	867,05	3,00
Elorrio	3	6	6	4	5	1	0	655,78	0,98
Erandio	8	22	5	10	20	2	2	457,38	1,53
Ereño	0	3	0	0	1	0	0	1459,85	4,00
Ermua	5	10	6	9	4	1	1	506,14	1,19
Errigoiti	0	0	0	1	0	0	0	821,36	0,80
Etxebarri	0	11	9	9	7	0	0	658,86	1,15
Etxebarria	0	1	1	1	1	0	0	988,70	1,40
Forua	0	0	0	0	1	1	0	434,78	2,00
Fruiz	0	0	0	0	0	0	0	182,48	0,33
Galdakao	6	15	17	19	24	4	6	676,20	1,27
Galdames	1	0	1	1	1	0	1	1428,57	1,50
Gamiz-Fika	0	0	1	0	3	0	0	870,83	1,33
Garai	0	0	0	0	0	0	0	0,00	-
Gatika	1	1	2	2	3	0	3	1318,94	2,00
Gautegiz Arteaga	0	0	1	0	0	0	0	114,68	-
Gernika-Lumo	2	8	15	13	13	2	6	576,49	1,26
Getxo	28	48	68	51	55	25	23	699,69	1,10
Gizaburuaga	0	0	0	0	1	0	0	485,44	1,00
Gordexola	1	0	0	4	2	2	1	641,40	1,83
Gorliz	1	4	1	0	5	1	4	478,63	1,26
Güeñes	3	1	3	5	7	0	1	574,71	1,19
Ibarrangelu	1	0	0	0	0	0	0	585,65	0,80
Igorre	1	4	5	0	4	1	2	710,23	1,50
Ispaster	0	1	0	1	3	0	1	1188,90	2,25
Iurreta	1	0	2	0	1	2	0	384,72	1,00
Izurtza	0	0	0	0	0	0	0	0,00	-
Karrantza Harana/Valle de Carranza	0	3	2	0	0	1	0	431,03	1,33
Kortezubi	0	0	1	0	1	0	0	449,44	-
Lanestosa	0	0	0	0	0	0	0	0,00	-
Larrabetzu	0	3	0	1	2	0	0	380,59	1,60
Laukiz	0	0	0	0	1	0	1	240,19	0,75
Leioa	12	28	30	28	34	7	10	829,68	1,42
Lekeitio	2	5	8	16	7	3	0	994,06	1,20
Lemoa	1	6	3	2	2	1	0	821,30	1,26
Lemoiz	2	2	1	0	1	1	0	681,82	1,80
Lezama	0	0	1	1	1	1	0	499,17	1,50

Loiu	2	0	3	4	8	1	0	1018,15	2,30
Mallabia	0	2	0	0	0	0	0	423,73	1,67
Mañaria	1	0	0	0	0	0	0	193,80	-
Markina-Xemein	0	3	9	3	4	0	0	635,93	1,52
Maruri-Jatabe	0	0	0	2	0	0	0	208,12	-
Mendata	0	0	0	0	0	0	0	0,00	-
Mendexa	0	0	0	0	1	0	0	444,44	2,00
Meñaka	0	0	0	0	0	2	0	273,97	1,00
Morga	0	1	0	1	0	0	0	956,94	2,00
Mundaka	1	0	1	3	1	3	0	638,98	2,40
Mungia	12	13	19	16	14	13	6	906,26	1,39
Munitibar-Arbatzegi Gerrickaitz	0	0	1	1	0	0	0	617,28	3,00
Murueta	0	0	0	0	0	0	0	0,00	0,00
Muskiz	5	5	3	4	2	2	0	425,30	2,38
Muxika	0	1	0	0	0	2	0	543,85	1,14
Nabarniz	0	0	0	0	0	0	0	0,00	-
Ondarroa	2	11	10	6	4	3	5	875,64	1,72
Orozko	0	4	2	3	1	0	1	512,26	1,27
Ortuella	0	3	6	4	3	3	1	540,93	1,07
Otxandio	0	2	0	0	3	0	1	445,77	6,00
Plentzia	2	1	0	3	1	0	1	420,08	1,19
Portugalete	12	38	38	36	23	18	3	729,03	1,17
Santurtzi	6	40	54	34	32	15	3	823,46	1,25
Sestao	14	29	33	24	25	7	8	858,86	1,39
Sondika	2	11	8	9	4	0	0	1350,75	1,53
Sopela	1	6	14	7	15	0	2	655,47	1,16
Sopuerta	0	2	1	1	6	0	0	646,88	1,89
Sukarrieta	1	0	0	0	0	0	0	560,22	2,00
Trucios-Turtzioz	0	2	1	2	0	0	0	1169,59	6,00
Ubide	0	0	0	0	0	0	0	1183,43	0,67
Ugao-Miraballes	2	0	2	7	0	2	0	439,67	1,06
Urduliz	0	1	0	1	1	1	0	181,63	1,29
Urduña/Orduña	0	1	1	1	1	0	0	239,35	1,67
Valle de Trápaga-Trapagaran	1	12	6	11	5	3	2	612,24	1,29
Zaldibar	2	0	10	2	4	2	1	1154,35	2,06
Zalla	4	8	4	2	2	2	4	538,99	1,41
Zamudio	0	0	3	1	2	2	1	465,40	1,25
Zaratamo	1	3	4	5	2	0	1	1277,37	3,00
Zeanuri	0	2	0	0	3	0	0	892,13	1,22
Zeberio	0	0	3	5	0	0	0	1298,70	2,33
Zierbena	0	2	1	5	0	0	0	791,03	2,00
Ziortza-Bolibar	0	2	1	0	1	0	0	938,97	4,00
BIZKAIA	307	811	944	806	849	343	223	712,95	1,21

Abaltzisketa	0	0	0	0	0	0	0	325,73	0,50
Aduna	0	0	0	0	2	0	0	627,62	3,00
Aia	1	1	1	0	1	0	0	344,32	1,40
Aizarnazabal	0	0	1	1	1	0	0	778,21	1,50
Alegia	3	4	2	5	1	0	1	1376,65	2,50
Albiztur	0	0	1	1	0	1	0	1986,75	1,20
Alkiza	0	0	0	0	0	0	0	1149,43	1,00
Altzaga	0	0	0	1	0	0	0	588,24	-
Altzo	0	0	0	0	0	0	0	252,53	1,00
Amezketza	0	0	0	1	2	0	1	539,37	2,50
Andoain	21	19	20	8	14	3	2	1231,00	1,25
Anoeta	1	4	0	1	0	0	0	757,58	1,00
Antzuola	0	1	2	1	3	0	2	559,18	1,09
Arama	0	0	0	0	0	0	0	0,00	-
Aretxabaleta	7	5	5	3	4	2	1	576,00	2,16
Arrasate/Mondragón	15	23	27	21	28	21	8	1403,65	1,41
Asteasu	3	0	1	2	0	1	0	658,76	1,67
Astigarraga	4	7	3	1	6	0	0	708,62	1,19
Ataun	0	0	0	0	1	1	0	234,33	1,00
Azkoitia	6	4	5	5	6	1	3	585,19	1,25
Azpeitia	14	4	8	13	5	1	6	521,89	1,86
Baliarrain	0	0	0	1	0	0	0	645,16	-
Beasain	2	1	4	6	7	1	2	397,26	0,83
Beizama	1	0	0	0	0	0	0	847,46	-
Belauntza	0	0	0	0	0	0	0	0,00	-
Berastegi	1	1	0	1	0	1	0	652,38	1,17
Bergara	9	16	7	15	12	9	4	783,57	1,53
Berrobi	0	0	0	0	1	0	0	165,84	0,33
Bidania-Goiatz	0	0	1	0	0	0	0	186,22	-
Deba	1	3	0	0	3	0	0	331,06	0,90
Donostia / San Sebastián	127	183	138	164	167	44	72	924,28	1,24
Eibar	27	28	26	24	35	1	5	926,64	1,33
Elduain	0	0	0	0	0	0	0	0,00	0,00
Elgeta	0	0	0	1	0	0	0	178,41	2,00
Elgoibar	12	9	11	15	8	0	2	922,35	1,19
Errenteria	31	48	50	50	41	4	14	1106,78	1,28
Errezil	0	0	0	0	0	0	0	0,00	-
Eskoriatza	5	4	4	6	0	0	0	653,59	1,93
Ezkio-Itsaso	0	0	0	0	0	1	0	626,96	1,33
Gabiria	0	0	0	1	1	0	0	380,23	2,00
Gaintza	0	0	0	0	0	0	0	0,00	0,00
Gaztelu	0	0	0	0	0	0	0	0,00	0,00
Getaria	4	2	4	0	0	0	0	669,25	1,27

Hernani	12	29	16	16	17	8	3	956,87	1,37
Hernalde	0	0	0	0	0	0	0	0,00	0,00
Hondarribia	22	27	28	21	13	6	4	1151,99	1,56
Ibarra	4	6	0	5	5	2	0	1268,25	1,13
Idiazabal	2	0	0	0	1	1	0	684,93	0,76
Ikaztegieta	0	1	0	0	0	0	0	840,34	1,33
Irun	93	142	154	111	101	48	37	1759,69	1,89
Irura	0	1	2	0	0	0	0	326,62	1,50
Itsasondo	0	0	0	0	0	0	0	444,44	0,50
Larraul	0	0	0	0	0	0	0	0,00	-
Lasarte-Oria	22	53	23	38	26	8	4	1477,14	1,65
Lazkao	3	2	0	1	1	4	3	378,66	1,22
Leaburu	0	1	1	0	0	1	1	1630,43	3,00
Legazpi	2	12	5	1	6	0	2	755,76	1,11
Legorreta	0	0	0	0	0	0	1	202,02	1,50
Leintz Gatzaga	0	0	1	0	1	1	0	2654,87	2,00
Lezo	3	9	4	9	6	0	1	821,42	1,39
Lizartza	0	0	0	1	1	0	0	308,64	-
Mendaro	1	1	0	1	1	0	1	349,65	1,75
Mutiloa	0	0	0	1	0	0	0	416,67	1,00
Mutriku	1	4	2	3	3	2	0	545,73	1,53
Oiartzun	8	5	6	8	6	4	4	806,06	1,06
Olaberria	0	0	0	0	0	0	0	105,26	0,50
Oñati	9	19	9	9	14	6	1	870,94	1,55
Ordizia	2	6	9	1	5	0	4	457,39	1,07
Orendain	0	0	0	0	1	0	0	444,44	-
Orexa	0	0	0	0	0	0	0	0,00	-
Orio	5	8	10	2	5	0	0	704,11	2,69
Ormaiztegi	0	1	0	0	1	1	0	479,23	1,20
Pasaia	15	15	18	7	13	1	1	800,63	1,30
Segura	0	1	0	0	0	0	1	271,00	1,00
Soraluze-Placencia de las Armas	0	0	1	1	0	0	0	182,39	0,64
Tolosa	20	19	21	27	38	4	12	1351,08	1,45
Urnietta	0	5	6	4	2	0	2	664,29	1,14
Urretxu	8	15	9	9	7	3	2	1360,64	1,86
Usurbil	5	8	4	17	14	1	3	1383,01	1,70
Villabona	3	4	7	6	5	0	1	573,41	2,54
Zaldibia	0	1	3	0	0	1	0	489,00	1,14
Zarautz	8	12	8	7	8	2	3	430,24	1,22
Zegama	0	0	1	0	0	0	0	64,27	0,20
Zerain	0	0	0	0	0	0	0	716,85	1,00
Zestoa	2	4	3	1	1	0	0	370,27	2,80
Zizurkil	3	3	6	3	4	1	1	1127,82	1,65

Zumaia	3	3	3	1	7	0	0	280,48	1,00
Zumarraga	10	23	17	17	11	3	1	1340,12	1,50
GIPUZKOA	561	807	698	676	673	200	216	950,64	1,39
OTROS	14	16	17	14	12	3	5		

*14 eguneko tasa 100.000 biztanleko. Tasak kalkulatzeko EUSTATen Biztanleen Udal-Erroldaren Estatistikan 2021eko urtarrilaren 1erako argitaratutako biztanleria hartzen da. / Tasa de 14 días por 100.000 habitantes. Las tasas se calculan con respecto a la población publicada por EUSTAT en la Estadística Municipal de Habitantes para el 1 de enero del 2021. https://eu.eustat.eus/bankupx/pxweb/eu/DB/-/PX_010154_cepv1_ep10b.px

** Inzidentzia tasen arrazoiak **-I(D)/I(D-7)-** gaurko 14 eguneko inzidentzia metatuaren tasa duela astebeteko 14 eguneko inzidentzia metatuaren tasarekin konparatzen du. Tasen arrazoiaren balioa 1en azpitik dagoenean inzidentzia tasak behera egin duela esan nahi du. Duela astebeteko inzidentzia tasa zero den kasuetan “-“ agertzen da. / La razón de tasas de incidencia **-I(D)/I(D-7)-** compara la tasa de incidencia acumulada en 14 días a fecha de hoy, con la tasa de incidencia acumulada en 14 días de hace una semana. En caso de que el valor de la ratio sea un valor por debajo de 1, significa que la incidencia ha disminuido. Cuando la tasa de incidencia de hace una semana es cero se indica con “-“.

+ Semaforoa 14 eguneko inzidentzia tasaren arabera: berdez < 60, horiz 60-99,99 bitartean, laranja 100-149,99 bitartean eta gorri >=150. / Semaforo según la tasa de incidencia acumulada en 14 días en verde <60, en amarillo entre 60-99,99, en naranja entre 100-149,99 y en rojo >= 150.

**PCR POSITIBO BERRIAK EUSKADIKO OSASUN EREMUETAN /
NUEVOS POSITIVOS PCR EN LAS ZONAS DE SALUD DE EUSKADI**

Alfabetoz ordenatuta./ Ordenado alfabéticamente.

OSASUN-EREMUAK/ZONAS DE SALUD	04/07	05/07	06/07	07/07	08/07	09/07	10/07	Tasa*+	I(D)/I(D-7)**
Abetxuko	2	1	8	0	8	1	0	787,19	1,36
Aranbizkarra I	8	13	17	18	17	7	7	926,85	1,43
Aranbizkarra II	6	15	10	10	19	1	1	737,56	1,82
Casco Viejo (Vitoria)	7	11	19	3	24	5	4	647,72	1,42
Gazalbide Txagorritxu	6	10	14	15	14	18	4	1014,06	1,18
La Habana	8	6	10	9	7	4	2	638,95	1,33
Lakua - Arriaga	6	6	11	17	5	2	6	635,13	1,34
Lakuabizkarra	12	14	17	14	20	6	3	534,58	1,34
Llanada Alavesa	5	6	4	9	8	17	0	551,71	2,23
Montaña alavesa	4	1	0	2	4	0	2	852,78	1,73
Norte-Villarreal	0	2	2	1	4	0	1	395,07	1,21
Norte-Zuya	5	5	1	6	2	1	1	685,43	1,23
Olaguibel	15	20	43	24	23	12	12	760,77	1,29
Olarizu	13	11	17	9	17	3	2	799,47	1,32
Salburua	9	3	5	3	9	4	0	346,56	1,35
San Martín	24	20	30	25	27	13	11	773,96	1,26
Sansomendi	4	7	6	6	13	2	1	622,32	1,76
Valles Alaveses I	5	3	4	4	2	3	0	869,01	1,37
Valles Alaveses II	2	2	0	0	0	0	0	495,87	0,67
Zabalgana	9	6	10	5	12	8	3	354,34	1,28
Zaramaga	6	5	14	8	10	7	5	643,87	1,26
OSI ARABA	156	167	242	188	245	114	65	664,25	1,35
Rioja	11	15	12	8	5	6	1	930,49	1,82
OSI ARABAKO ERRIOXA	11	15	12	8	5	6	1	930,49	1,82
Desierto / Urban	0	5	9	6	6	1	0	575,84	1,27
La Paz	4	20	17	18	19	6	1	733,90	1,17
Lutxana	1	8	7	3	5	3	0	753,19	1,27
Rontegi	3	4	10	5	12	1	0	642,72	1,12
San Vicente	7	17	19	13	10	5	3	740,44	1,06
Sestao Kueto	2	13	17	6	12	1	1	801,80	1,49
Sestao Markonzaga	12	15	16	18	13	5	8	840,53	1,33
Zaballa C.S.	1	4	8	9	11	3	2	650,99	1,10
Zuazo	5	6	13	14	12	5	6	617,56	0,99
OSI BARAKALDO SESTAO	35	92	116	92	100	30	21	711,49	1,17
Abadiño-Elorrio-Berriz	6	23	23	20	14	3	2	737,09	1,19
Aiala	2	10	5	5	7	5	5	359,23	1,33
Amorebieta	6	11	12	3	10	5	7	534,09	1,07
Arratia	2	20	12	5	10	2	3	713,09	1,38
Arrigorriaga	4	13	20	29	10	3	0	828,28	1,52

Basauri-Ariz	6	7	15	12	19	7	4	514,98	1,20
Basauri-Kareaga	4	10	11	13	7	0	5	581,55	1,37
Bermeo	5	11	13	7	10	10	5	539,07	1,56
Durango	14	15	14	10	12	14	9	474,77	1,16
Etxebarri	0	10	8	9	6	0	0	669,21	1,11
Galdakao	6	19	17	21	27	4	7	675,38	1,31
Gernika	3	8	15	13	13	2	6	531,41	1,27
Gernikaldea	2	7	3	2	3	2	0	486,71	1,32
Lekeitio	3	8	8	18	12	2	1	939,34	1,18
Llodio	7	24	13	12	5	7	6	566,56	1,12
Markina - Xemein	0	6	12	4	6	0	0	679,12	1,63
Ondarroa	3	13	10	8	4	3	5	868,75	1,69
OSI BARRUALDE-GALDAKAO	73	215	211	191	175	69	65	603,68	1,27
Basurto	4	17	15	12	20	5	3	725,32	1,12
Begoña	2	3	9	12	8	9	5	742,61	0,98
Boluetza	0	4	7	8	5	8	2	823,64	1,14
Bombero Etxaniz	8	20	32	24	43	16	12	781,11	1,13
Casco Viejo (Bilbao)	2	5	12	6	8	7	2	676,75	1,03
Deusto	13	18	32	31	35	19	3	1160,99	1,24
Gazteleku	7	22	15	16	11	3	1	754,14	0,96
Indautxu	2	8	12	13	13	6	3	589,42	1,03
Javier Sáenz de Buruaga	1	9	14	16	15	3	3	1025,24	1,08
Karmelo	5	10	14	10	10	3	3	974,68	1,23
La Peña	1	6	14	2	3	2	1	628,25	1,14
Mina del Morro	1	6	14	12	12	4	2	1111,61	1,08
Miribilla-La Merced	4	8	17	7	22	10	2	644,37	1,47
Otxarkoaga	2	8	13	4	8	4	3	591,30	0,91
Rekalde	10	8	21	13	19	5	5	490,30	1,29
San Adrián	0	17	11	12	10	3	0	892,33	1,55
San Ignacio	12	25	22	29	17	9	6	866,54	1,13
Santutxu-Solokoetxe	4	5	9	13	6	4	3	558,76	1,17
Txurdinaga	4	13	13	13	17	18	2	1112,70	1,15
Zorroza	1	9	14	6	4	2	0	630,31	1,03
Zurbaran	6	17	8	5	11	2	1	1166,18	1,08
OSI BILBAO-BASURTO	89	238	318	264	297	142	62	789,81	1,13
Abanto-Muskiz	6	9	10	8	7	3	1	405,86	1,73
Balmaseda	1	13	5	4	8	2	3	485,02	1,90
Buenavista	4	14	11	10	6	1	0	639,61	1,17
Güeñes	4	1	3	9	9	2	2	609,09	1,28
Ortuella	1	3	6	4	3	3	1	542,90	1,12
Portugalete - Centro	3	13	14	9	4	8	2	604,41	1,15
Portugalete-Repelega	5	15	16	19	15	10	1	848,06	1,20
Santurtzi-Centro-Mamariga	2	17	24	20	16	4	3	892,86	1,35
Santurtzi Kabieztes	4	22	28	17	14	10	0	796,86	1,23

Trapagaran	1	11	7	11	5	3	2	603,87	1,29
Zalla	5	9	6	4	9	2	5	621,81	1,49
OSI EZKERRALDEA ENKARTERRI CRUCES	36	127	130	115	96	48	20	668,51	1,29
Alango	6	13	11	13	16	11	3	620,08	1,37
Algorta	7	18	32	12	18	6	10	624,28	0,95
Astrabudua	6	9	3	5	4	0	1	391,22	1,64
Erandio	2	12	2	5	16	2	1	482,37	1,48
Gorliz - Plentzia	6	7	4	3	7	4	5	524,59	1,39
Las Arenas	19	23	36	30	27	11	13	826,45	1,22
Leioa	9	21	18	21	27	5	6	732,00	1,45
Mungia	13	17	27	23	23	15	10	844,13	1,37
Sopela	2	14	21	10	20	2	6	534,55	1,16
Txorierrri	6	13	17	16	18	6	4	734,56	1,58
OSI URIBE	76	147	171	138	176	62	59	667,54	1,28
Arrasate	17	23	28	22	29	22	8	1237,81	1,39
Bergara	9	17	9	17	15	9	6	712,55	1,50
Oñati	9	19	9	9	14	6	1	848,54	1,56
Valle de Leniz	12	9	10	9	5	2	1	638,11	2,03
OSI ALTO DEBA	47	68	56	57	63	39	16	922,44	1,50
Dumboa	54	69	77	43	35	10	13	1477,46	2,28
Hondarribia	23	28	28	21	13	6	4	1118,44	1,56
Irun - Centro	39	71	77	69	66	37	25	1607,93	1,70
OSI BIDASOA	116	168	182	133	114	53	42	1460,89	1,84
Deba	2	7	2	3	6	2	0	447,30	1,20
Eibar	13	20	15	17	30	1	2	897,71	1,33
Elgoibar	13	10	12	17	9	0	3	654,46	1,17
Ermua	5	12	6	9	4	1	1	493,04	1,21
Torrekua	14	8	11	7	5	0	3	775,51	1,38
OSI DEBABARRENA	47	57	46	53	54	4	9	666,68	1,26
Aiete	11	13	6	12	18	2	3	978,66	1,13
Alza-Roteta	7	15	7	11	8	4	5	591,99	1,23
Amara Berri	27	38	29	32	43	17	9	1144,51	1,22
Amara Centro	9	11	10	7	10	2	2	778,55	1,14
Beraun - Erresteria	11	22	15	21	14	1	4	1084,67	1,40
Bidebieta	7	9	3	9	7	0	4	832,52	1,30
Egia	6	13	7	13	7	0	2	683,08	1,28
Gros	10	29	32	33	32	13	16	959,07	1,27
Hernani - Urnieta - Astigarraga	17	41	27	22	24	8	5	847,73	1,31
Intxaurrenondo	2	10	9	5	7	1	5	665,97	0,95
Iztietia - Erresteria	20	26	35	30	27	3	10	1049,65	1,23
Lasarte - Usurbil	28	61	29	54	41	8	8	1402,73	1,68
Lezo-San Juan	8	10	7	9	8	0	1	913,56	1,30
Loiola	4	5	4	2	5	2	3	804,03	1,18

Oiartzun	8	5	6	8	6	4	4	787,33	1,06
Ondarreta	30	27	13	19	21	1	13	761,04	1,39
Parte Vieja	7	10	10	14	9	2	4	867,05	1,10
Pasai Antxo	7	4	10	3	4	0	2	920,97	1,29
Pasajes San Pedro	8	10	11	7	7	1	0	649,53	1,57
Zarautz – Orio - Aia	13	21	19	9	14	2	3	463,05	1,43
Zumaia - Zestoa - Getaria	9	9	10	3	9	0	0	369,34	1,30
OSI DONOSTIALDEA	249	389	299	323	321	71	103	854,17	1,29
Azkoitia	6	4	5	5	6	1	3	583,53	1,25
Azpeitia	14	4	8	13	5	1	6	473,20	1,88
Beasain	4	3	6	7	10	3	3	383,94	0,84
Lazkao	3	2	0	1	1	5	3	291,61	1,09
Legazpi	2	12	5	1	6	1	2	731,18	1,12
Ordizia	2	7	11	2	5	1	4	396,01	1,00
Zumarraga	18	37	26	27	19	6	3	1216,17	1,63
OSI GOIERRI-ALTO UROLA	49	69	61	56	52	18	24	598,61	1,28
Alegia	4	5	3	8	3	1	2	625,47	1,91
Andoain	20	18	20	8	14	3	2	1183,36	1,25
Ibarra	5	8	1	7	7	4	1	918,25	1,11
Tolosa	20	19	22	27	38	4	12	1282,48	1,47
Villabona	9	12	15	12	11	2	3	651,26	1,63
OSI TOLOSALDEA	58	62	61	62	73	14	20	999,64	1,39
Otros	17	19	26	27	21	10	12		

*14 eguneko tasa 100.000 biztanleko/ Tasa de 14 días por 100.000 habitantes.

** Inzidentzia tasen arrazoiak $-I(D)/I(D-7)$ - gaurko 14 eguneko inzidentzia metatuaren tasa duela astebeteko 14 eguneko inzidentzia metatuaren tasarekin konparatzen du. Tasen arrazoiaren balioa 1en azpitik dagoenean inzidentzia tasak behera egin duela esan nahi du. Duela astebeteko inzidentzia tasa zero den kasuetan “-“ agertzen da. / La razón de tasas de incidencia $-I(D)/I(D-7)$ - compara la tasa de incidencia acumulada en 14 días a fecha de hoy, con la incidencia acumulada en 14 días de hace una semana. En caso de que el valor de la ratio sea un valor por debajo de 1, significa que la incidencia ha disminuido. Cuando la tasa de incidencia de hace una semana es cero se indica con “-“.

+ Semaforoa 14 eguneko inzidentzia tasaren arabera: berdez < 60, horiz 60-99,99 bitartean, laranja 100-149,99 bitartean eta gorri >=150. / Semaforo según la tasa de incidencia acumulada en 14 días: en verde <60, en amarillo entre 60-99,99, en naranja entre 100-149,99 y en rojo >= 150.