

## KORONABIRUSAREN EGOERA EPIDEMIOLOGIKOA EUSKADIN (COVID-19)

-- 2022EKO APIRILAREN 4etik 10era EGIATZATUTAKO TESTEN EMAITZAK--

## SITUACIÓN EPIDEMIOLÓGICA DEL CORONAVIRUS (COVID-19) EN EUSKADI

-- RESULTADOS DE TESTS VALIDADOS DEL 4 al 10 DE ABRIL DE 2022--

Osasun Sailburuordetza / Viceconsejería de Salud  
COVID Informazio Zerbitzua / Servicio de Información COVID



### ADIERAZLE NAGUSIAK –2022/04/11 INDICADORES PRINCIPALES

#### Populazio orokorra – Población general

Asteko positibo kopurua / Número de positivos semanal	7 eguneko Inzidentzia metatuaren tasa / Tasa de incidencia acumulada en 7 días	7 eguneko tasen arrazoia / Razón de tasas en 7 días
3.353	152,88	0,87
14 eguneko Inzidentzia metatuaren tasa / Tasa de incidencia acumulada en 14 días	14 eguneko tasen arrazoia/ Razón de tasas en 14 días	
299,79	0,79	

#### 60 urtez gorakoen populazioa – Población de 60 o más años

Asteko positibo kopurua / Número de positivos semanal	7 eguneko inzidentzia metatuaren tasa / Tasa de incidencia acumulada en 7 días	7 eguneko tasen arrazoia / Razón de tasas en 7 días
1.954	283,57	1,01
14 eguneko inzidentzia metatuaren tasa / Tasa de incidencia acumulada en 14 días	14 eguneko tasen arrazoia/ Razón de tasas en 14 días	
546,82	0,96	

## IMPACTO EN EL SISTEMA SANITARIO

<b>Ospitaleratu kopurua / Número de personas ingresadas en planta</b> <b>203</b>	<b>ZIUn ospitaleratu kopurua/ Número de personas ingresadas en UCI</b> <b>10</b>
---	---

## FALLECIMIENTOS

<b>Covid-aren ondorioz hildakoak / Personas fallecidas a causa del Covid</b> <b>12</b>	<b>Pandemian hildakoak guztira / Total de fallecidos en pandemia</b> <b>6.541 (+37)</b>
---	--

### OPEN DATA:

Informe honetan argitaratzen diren datu guztiak hurrengo webgunean dituzue eskuragarri. / Todos los datos publicados en este informe están disponibles en la siguiente página web.

<https://opendata.euskadi.eus/catalogo/-/evolucion-del-coronavirus-covid-19-en-euskadi/>

### TXOSTENEAN ORAIN ARTE ARAZTU EDO ZUZENDU DIREN AKATSAK ERRORES DEPURADOS O CORREGIDOS HASTA LA FECHA EN EL INFORME

Txosten honen informazioa etengabe berrikusten eta arazten ari da. Baliteke, gardentasunaren mesedetan, akats puntualen bat egotea, gerora zuzenduko dena. / La información de este informe está continuamente siendo revisada y depurada. En aras de la transparencia puede que haya algún error puntual que se corregirá posteriormente.

## KORONABIRUSAREN EGOERA EPIDEMIOLOGIKOA EUSKADIN (COVID-19) -- 2022EKO APIRILAREN 4etik 10era EGIATZATUTAKO TESTEN EMAITZAK--

### SITUACIÓN EPIDEMIOLÓGICA DEL CORONAVIRUS (COVID-19) EN EUSKADI -- RESULTADOS DE TESTS VALIDADOS DEL 4 al 10 DE ABRIL DE 2022--

	Egindako test diagnostiko kopurua / Número de test diagnósticos realizados:	Emaizta positibo kopurua / Número de resultados positivos:	Emaizta positiboen ehunekoa / Porcentaje de test positivos:
<b>04/04</b>	4.143	545	13,2%
<b>05/04</b>	4.096	558	13,6%
<b>06/04</b>	4.098	564	13,8%
<b>07/04</b>	3.333	554	16,6%
<b>08/04</b>	2.514	513	20,4%
<b>09/04</b>	2.374	355	15,0%
<b>10/04</b>	1.906	264	13,9%
<b>Populazio osoa / Población total</b>			
<b>04/03 - 10/04</b>	22.464	3.353	14,9%
<b>60 urtez gorakoen populazioa / Población mayor de 60 años</b>			
<b>04/04 - 10/04</b>	10.246	1.915	18,7%

### INZIDENTZIA TASA METATUA 100,000 BIZTANLEKO POPULAZIO OSOAN ETA 60 URTETIK GORAKOETAN / TASA DE INCIDENCIA ACUMULADA POR 100,000 HABITANTES EN EL TOTAL DE LA POBLACIÓN Y EN MAYORES DE 60 AÑOS

	14 eguneko inzidentzia tasa metatua/ Tasa de incidencia acumulada de 14 días				7 eguneko inzidentzia tasa metatua/ Tasa de incidencia acumulada de 7 días			
	Populazio osoa/ Población total		60 urtez gorakoak/ Mayores de 60 años		Populazio osoa/ Población total		60 urtez gorakoak/ Mayores de 60 años	
	Tasa	Razón	Tasa	Razón	Tasa	Razón	Tasa	Razón
<b>04/04</b>	359,64	0,73	567,81	1,01	144,25	0,67	287,01	1,02
<b>05/04</b>	341,45	0,72	559,90	0,99	143,66	0,70	284,06	1,03
<b>06/04</b>	327,28	0,74	526,80	0,91	139,98	0,77	257,59	0,90
<b>07/04</b>	315,61	0,74	530,14	0,91	143,26	0,85	260,50	0,90
<b>08/04</b>	304,03	0,76	531,44	0,92	145,50	0,94	267,75	0,95
<b>09/04</b>	301,48	0,77	540,44	0,94	149,33	1,01	274,43	0,97
<b>10/04</b>	299,79	0,79	546,82	0,96	152,88	0,87	283,57	1,01

**7 EGUNeko INZIDENTZIA TASA METATUA 100,000 BIZTANLEKO HERRIALDE HISTORIKOAREN ARABERA / TASA DE INCIDENCIA ACUMULADA DE 7 DÍAS POR 100,000 HABITANTES SEGÚN SU TERRITORIO HISTÓRICO**

	Araba		Bizkaia		Gipuzkoa	
	Tasa	Razón	Tasa	Razón	Tasa	Razón
<b>04/04</b>	165,05	0,68	140,20	0,66	137,41	0,68
<b>05/04</b>	175,04	0,83	136,37	0,68	137,13	0,75
<b>06/04</b>	167,18	0,82	136,44	0,73	129,78	0,74
<b>07/04</b>	168,99	0,91	140,19	0,83	132,98	0,79
<b>08/04</b>	169,90	1,01	135,04	0,87	133,40	0,87
<b>09/04</b>	172,02	1,05	135,47	0,92	143,69	0,96
<b>10/04</b>	176,87	1,12	137,05	0,96	149,40	1,04

**14 EGUNeko INZIDENTZIA TASA METATUA 100,000 BIZTANLEKO HERRIALDE HISTORIKOAREN ARABERA / TASA DE INCIDENCIA ACUMULADA DE 14 DÍAS POR 100,000 HABITANTES SEGÚN SU TERRITORIO HISTÓRICO**

	Araba		Bizkaia		Gipuzkoa	
	Tasa	Razón	Tasa	Razón	Tasa	Razón
<b>04/04</b>	406,11	0,81	354,21	0,77	339,92	0,75
<b>05/04</b>	385,21	0,81	337,85	0,75	320,35	0,73
<b>06/04</b>	371,61	0,79	323,39	0,75	306,31	0,72
<b>07/04</b>	353,74	0,76	309,67	0,74	300,88	0,73
<b>08/04</b>	338,90	0,77	291,23	0,73	287,53	0,75
<b>09/04</b>	335,26	0,78	283,80	0,74	293,09	0,78
<b>10/04</b>	335,26	0,81	280,21	0,75	293,37	0,82

**AZKEN EGUNeko KASU POSITIBO BERRIAK ADIN-TARTEKA /  
NUEVOS CASOS POSITIVOS DEL ÚLTIMO DÍA POR GRUPOS DE EDAD**

10/04	Kasu positibo kopurua / Número de casos positivos	100.000 biztanleko 14 eguneko inzentzia tasa metatua/ Tasa de incidencia acumulada en 14 días por 100.000 habitantes	Tasen arrazoia/ Razón de tasas I(D)/I(D-7)
0-9	5	79,69	0,71
10-19	6	56,93	0,49
20-29	13	169,56	0,64
30-39	19	285,93	0,68
40-49	33	231,01	0,62
50-59	25	217,02	0,60
60-69	52	468,56	1,03
70-79	68	640,94	0,94
80-89	36	542,18	0,90
>=90	7	605,67	0,81

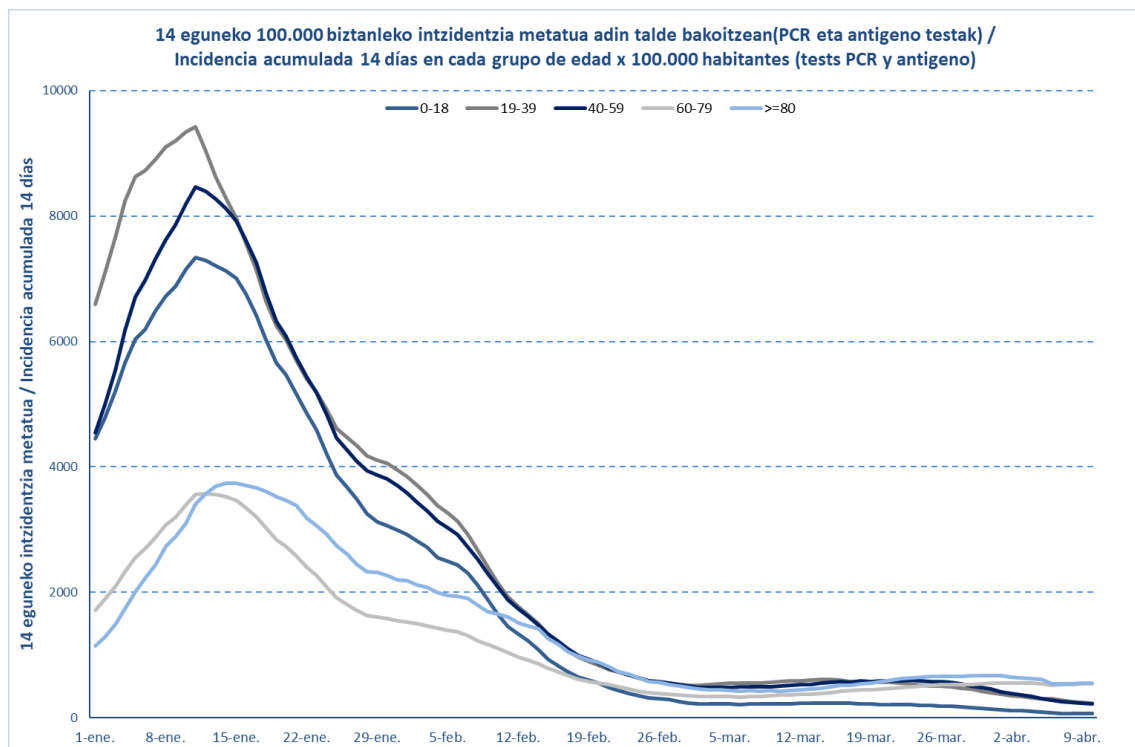

10/04	Kasu positibo kopurua / Número de casos positivos	100.000 biztanleko 14 eguneko inzentzia tasa metatua/ Tasa de incidencia acumulada en 14 días por 100.000 habitantes	Tasen arrazoia/ Razón de tasas I(D)/I(D-7)
0-2	4	185,48	0,78
3-5	1	32,34	0,38
6-12	1	40,91	0,55
13-16	4	48,89	0,39
17-18	1	68,81	0,54

**OINARRIZKO BIRSORKUNTZA TASA /  
NÚMERO REPRODUCTIVO BÁSICO**

	<b>Euskadi (%95 IC)</b>	<b>Araba</b>	<b>Bizkaia</b>	<b>Gipuzkoa</b>
04/04	0,83 (0,80; 0,86)	0,88	0,82	0,82
05/04	0,87 (0,84; 0,91)	0,97	0,85	0,86
06/04	0,89 (0,86; 0,92)	0,97	0,87	0,85
07/04	0,94 (0,91; 0,98)	0,99	0,95	0,91
08/04	0,98 (0,95; 1,02)	1,00	1,00	0,95
09/04	1,03 (0,99; 1,06)	1,02	1,02	1,04
10/04	1,05 (1,02; 1,09)	1,05	1,03	1,10

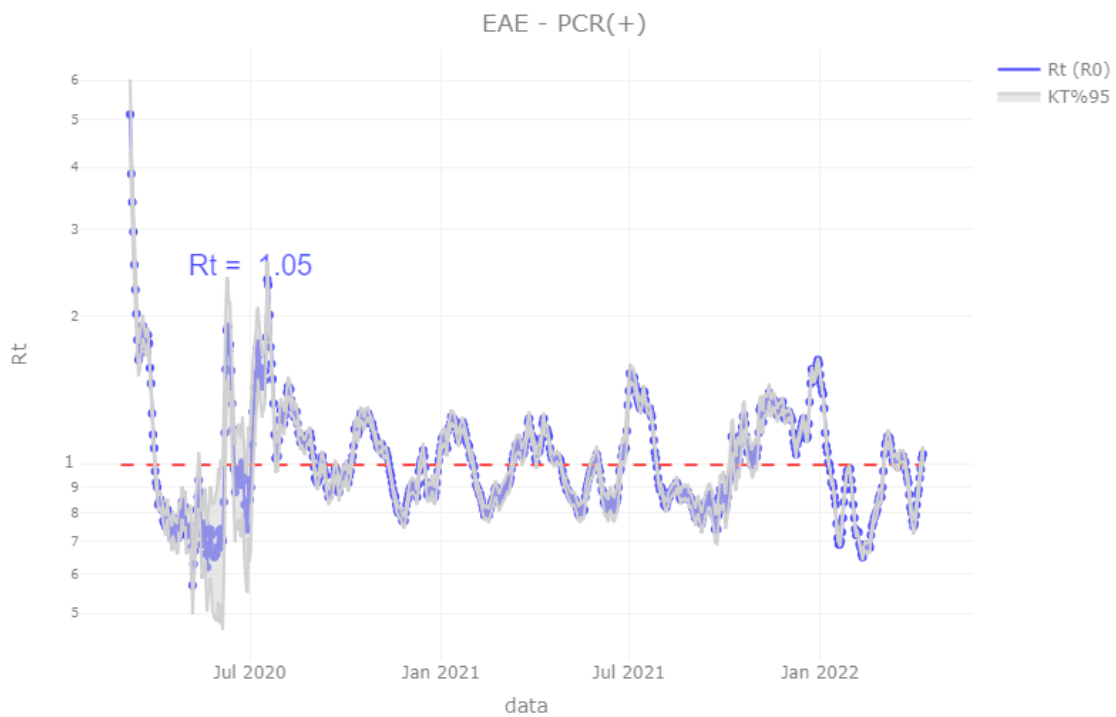

## TEST DIAGNOSTIKOA EGITEKO ARRAZOA EMAITZA POSITIBOA DUTEN KASUETAN/ MOTIVO DE REALIZACIÓN DEL TEST DIAGNÓSTICO EN CASOS CON RESULTADO POSITIVO

	Kontaktua izatea / Ser contacto *	Sintomak izatea / Ser sintomáticos *	Beste arrazoi bat / Otro motivo *
<b>04/04</b>	8,3%	60,2%	31,5%
<b>05/04</b>	8,5%	62,1%	29,5%
<b>06/04</b>	8,4%	63,6%	28,0%
<b>07/04</b>	7,7%	64,5%	27,8%
<b>08/04</b>	7,9%	65,2%	26,9%
<b>09/04</b>	8,0%	65,0%	27,0%
<b>10/04</b>	8,4%	65,2%	26,4%

\*Azken 7 egunetako emaitzen batazbestekoa / Media de los resultados de los últimos 7 días.

## BALIABIDE ASISTENTZIALEN ERABILERA / UTILIZACIÓN DE LOS RECURSOS ASISTENCIALES

	ZIUn ospitaleratua Osakidetzan/ Personas ingresadas en UCI en Osakidetza	Ospitaleratze berriak Osakidetzan/ Nuevos ingresos en planta en Osakidetza	Osakidetzan ospitaleratuta daudenak / Personas ingresadas en planta en Osakidetza
<b>04/04</b>	16	26	149
<b>05/04</b>	15	23	147
<b>06/04</b>	16	27	143
<b>31/03</b>	14	23	137
<b>01/04</b>	14	18	126
<b>02/04</b>	14	12	120
<b>03/04</b>	12	18	130
<b>04/04</b>	13	17	118
<b>05/04</b>	10	22	127
<b>06/04</b>	10	20	129
<b>07/04</b>	10	26	128
<b>08/04</b>	12	34	138
<b>09/04</b>	16	39	174
<b>10/04</b>	10	31	203

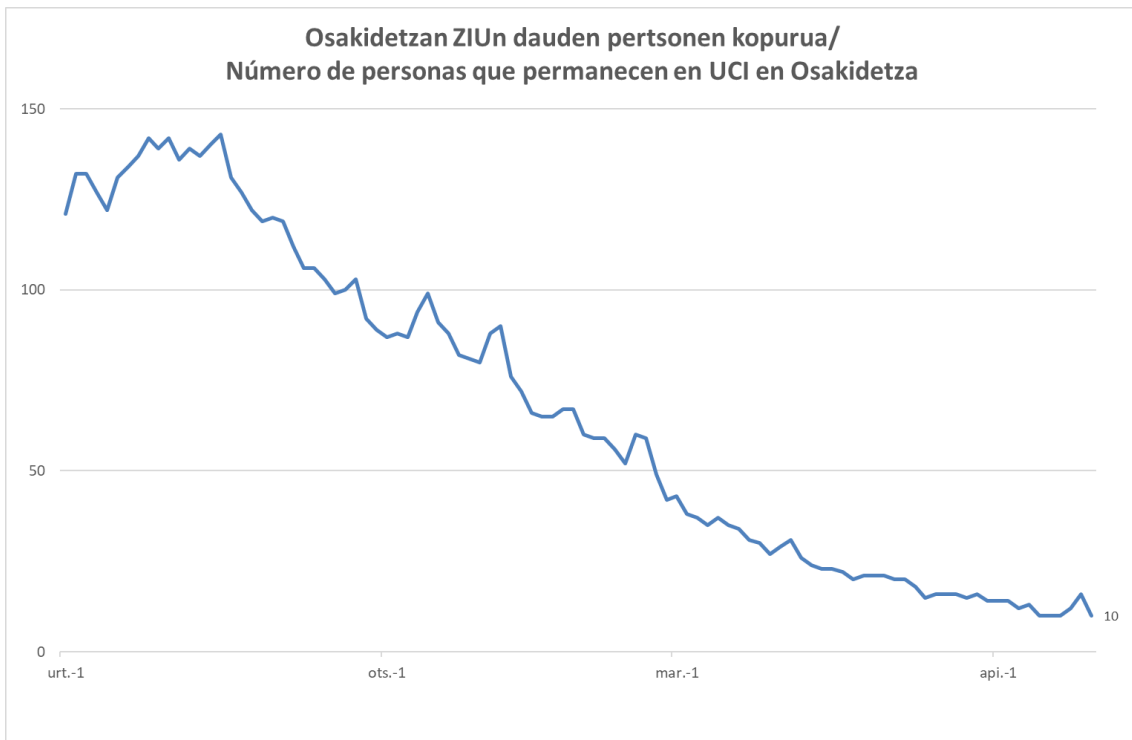
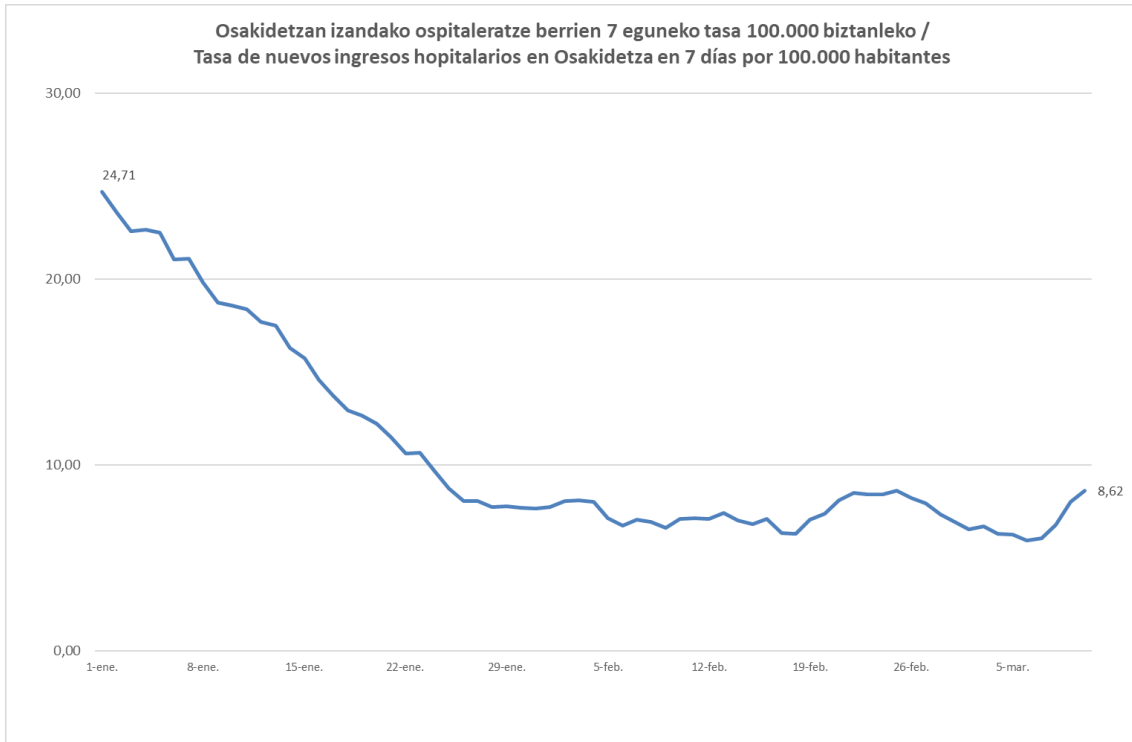



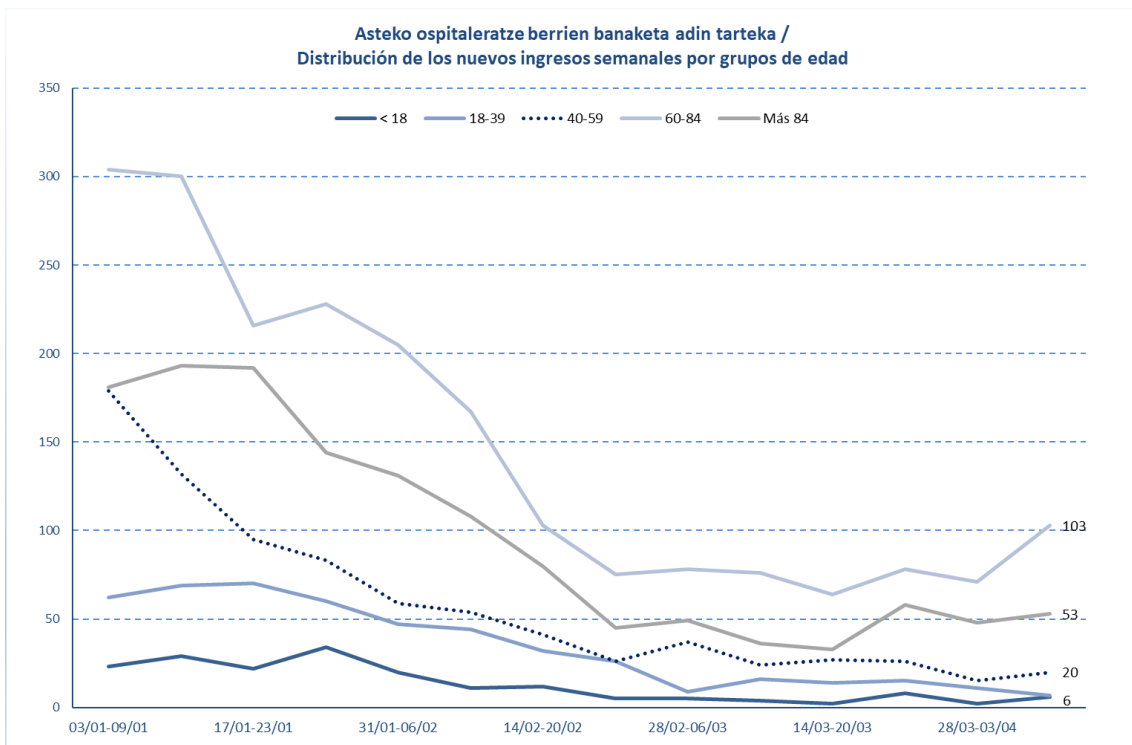
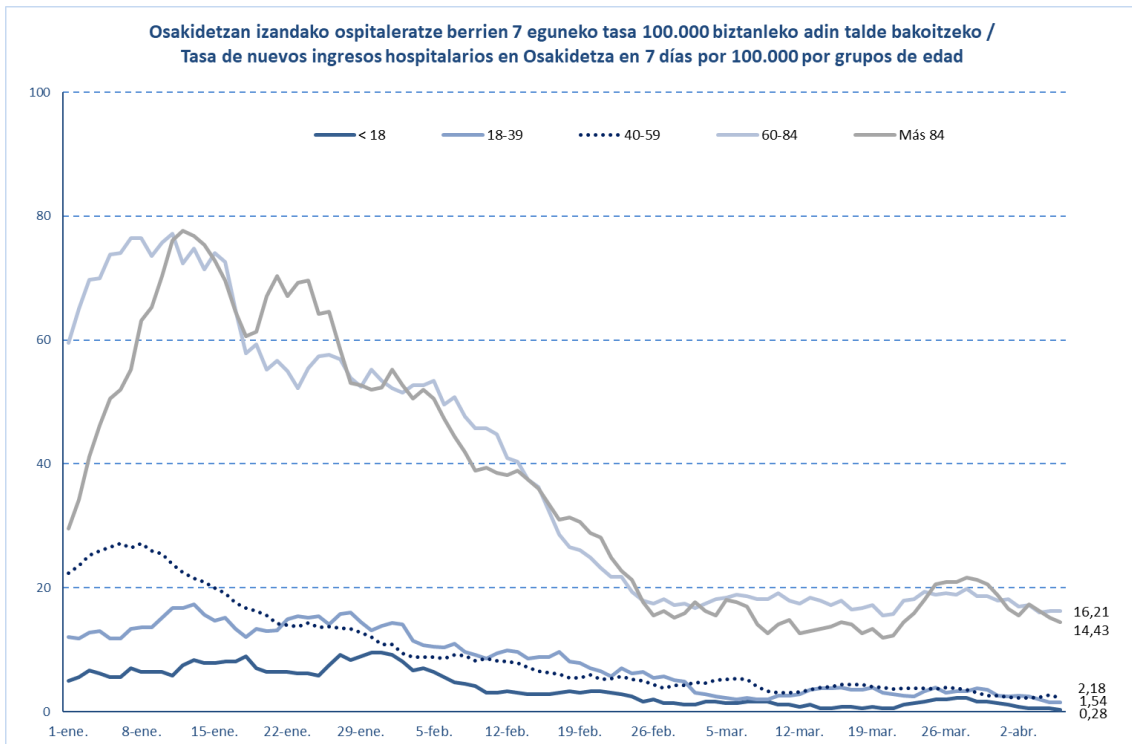

## HILGARRITASUNA / LETALIDAD

Fallecimientos totales registrados en la última semana *	<b>37</b>
Fallecimientos por Covid registrados en la última semana *	<b>12</b>

Adina Edad	Hildakoak Fallecimientos**	Hilgarritasuna Letalidad
0 - 9	2	0,0%
10 - 19	1	0,0%
20 - 29	9	0,0%
30 - 39	24	0,0%
40 - 49	76	0,1%
50 - 59	199	0,2%
60 - 69	538	1,0%
70 - 79	1.251	3,4%
80 - 89	2.552	10,4%
Más de 90 edo gehiago	1.854	19,7%
<b>GUZTIRA / TOTAL</b>	<b>6.541</b>	<b>1,0%</b>

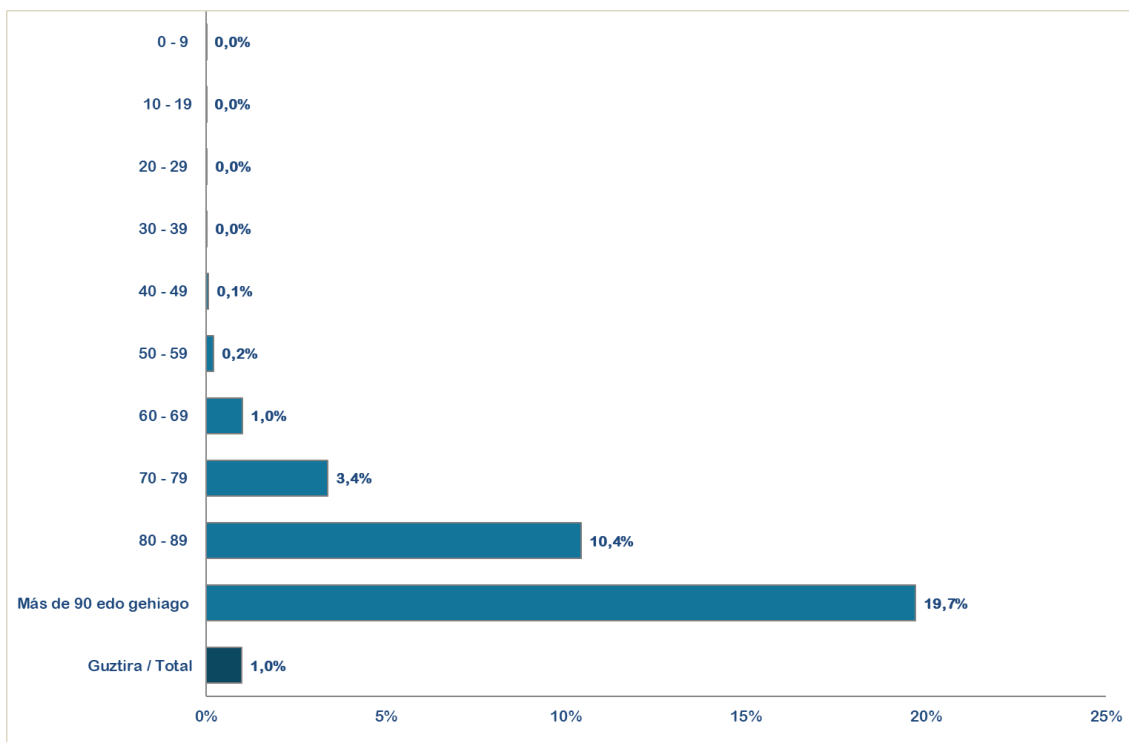

\* Ostiraletik ostegunerako hildakoen erregistroak hartzen dira kontuan (7 egun). / Se consideran los fallecimientos registrados de viernes a jueves (7 días).

\*\*Test positibodunen azken bi hilabeteetako heriotzak hartzen dira kontutan. / Se incluyen los fallecimientos de personas con test positivas en los últimos dos meses.

14 eguneko 100.000 biztanleko intzidentzia metatua Euskadin (PCR eta antígeno testak) /  
Incidencia acumulada 14 días en Euskadi x 100.000 habitantes (tests PCR y de antígeno)

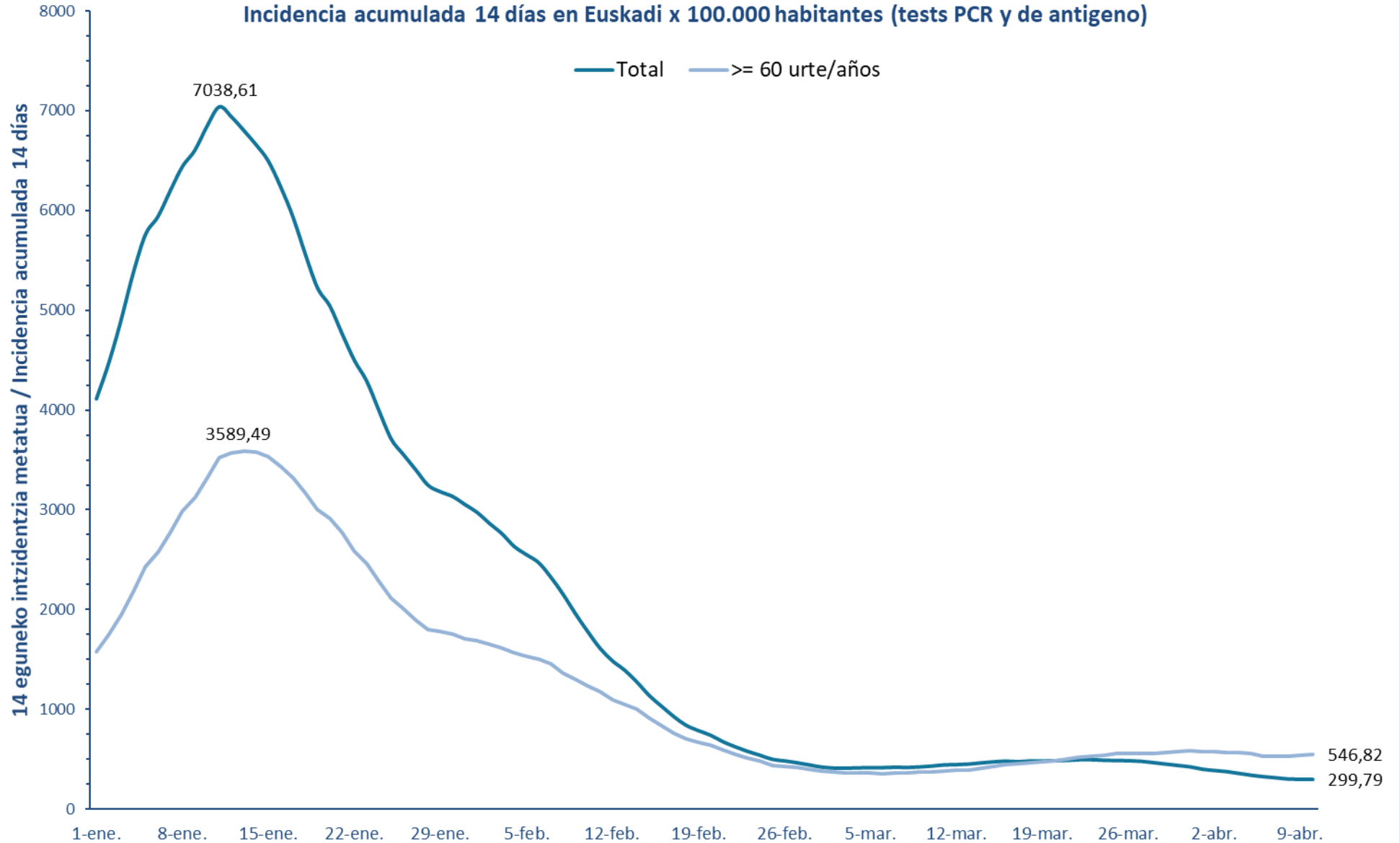

**7 eguneko 100.000 biztanleko intzidentzia metatua Euskadin (PCR eta antígeno testak) /**  
**Incidencia acumulada 7 días en Euskadi x 100.000 habitantes (tests PCR y de antígeno)**

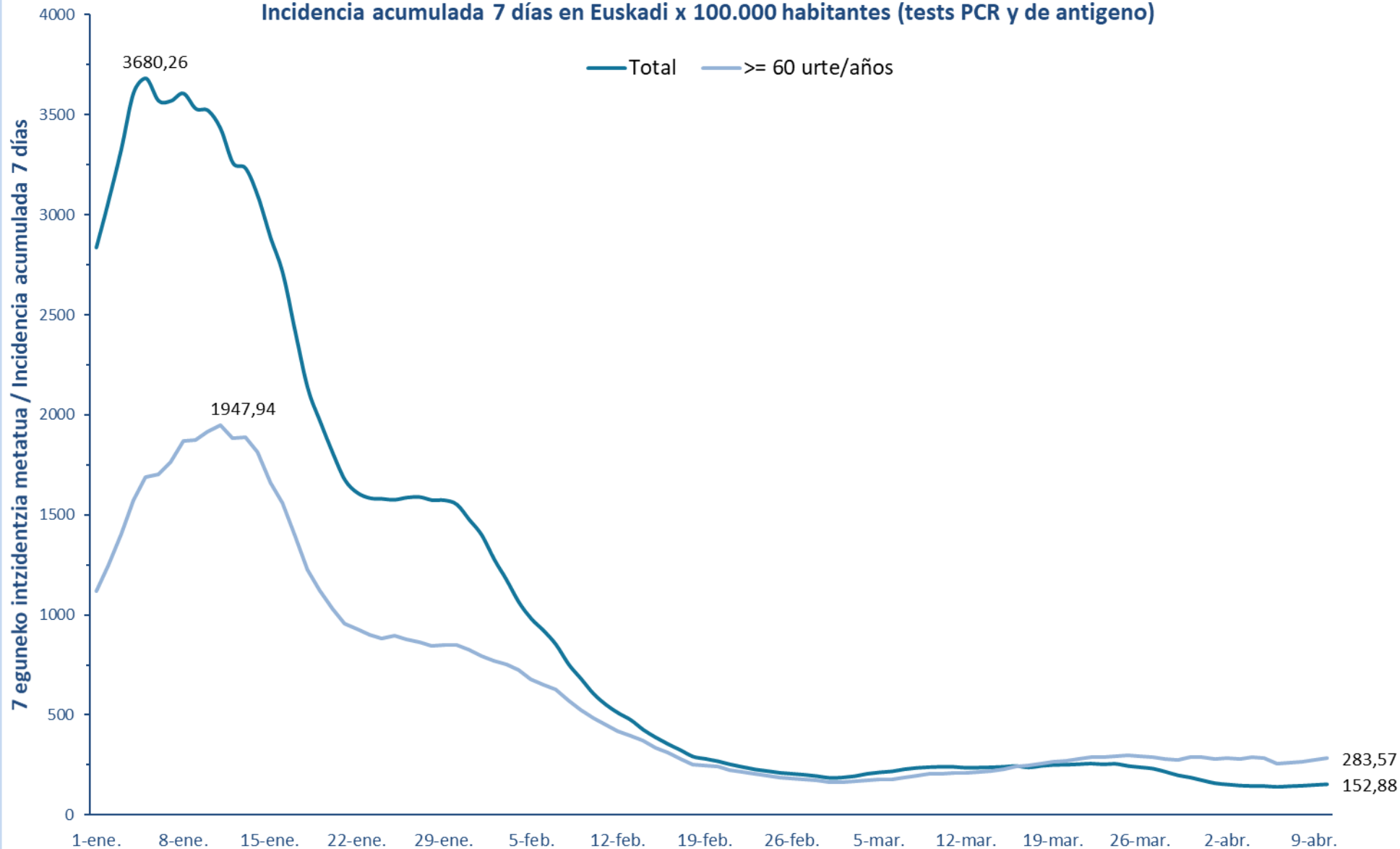

**14 eguneko 100.000 biztanleko intzidentzia metatua Lurralde Historiko bakoitzean (PCR eta antigeno testak) /**  
**Incidencia acumulada 14 días en cada Territorio Histórico x 100.000 habitantes (tests PCR y de antígeno)**

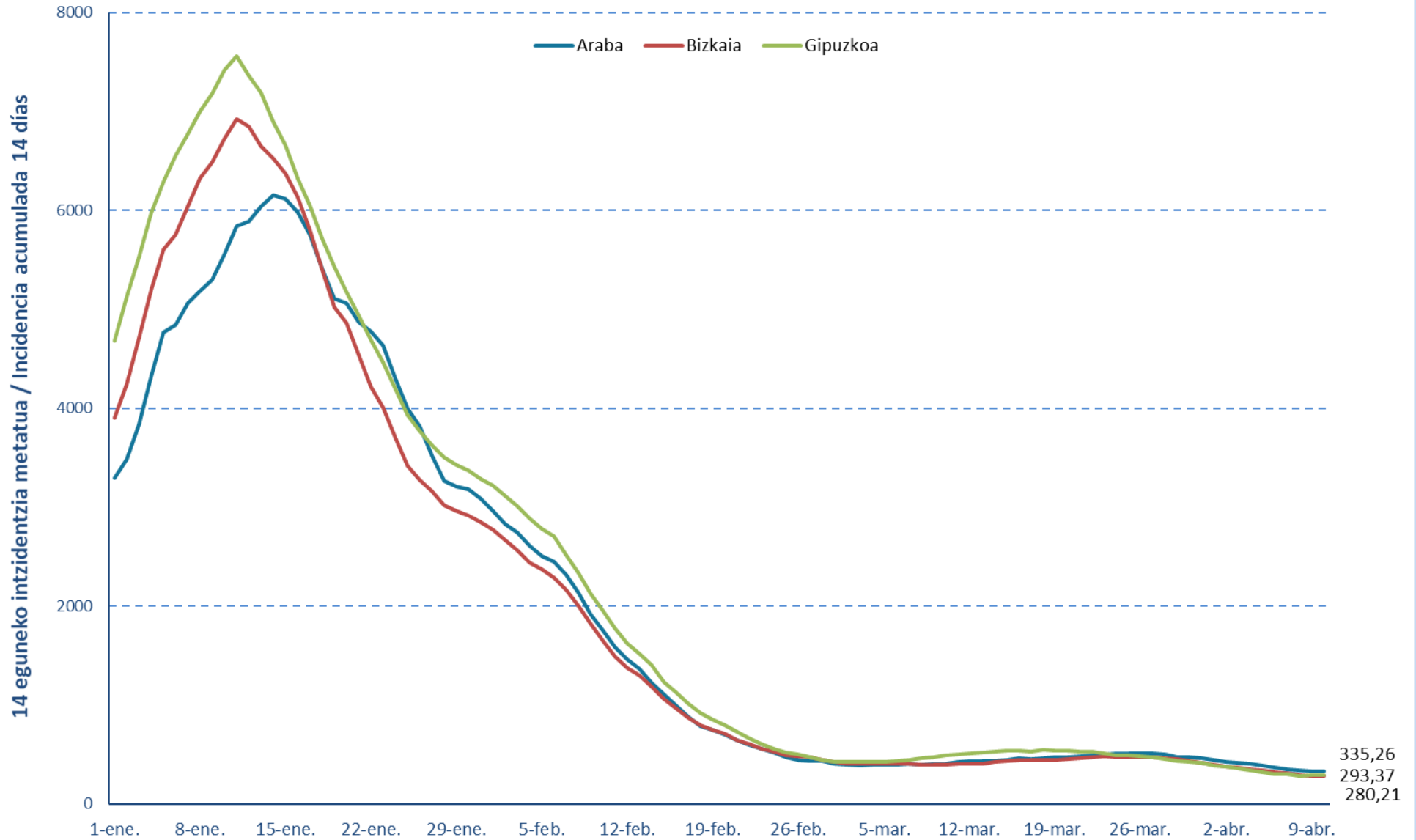

**7 eguneko 100.000 biztanleko intzidentzia metatua Lurralde Historiko bakoitzean (PCR testak) /**  
**Incidencia acumulada 7 días en cada Territorio Histórico x 100.000 habitantes (test PCRs)**

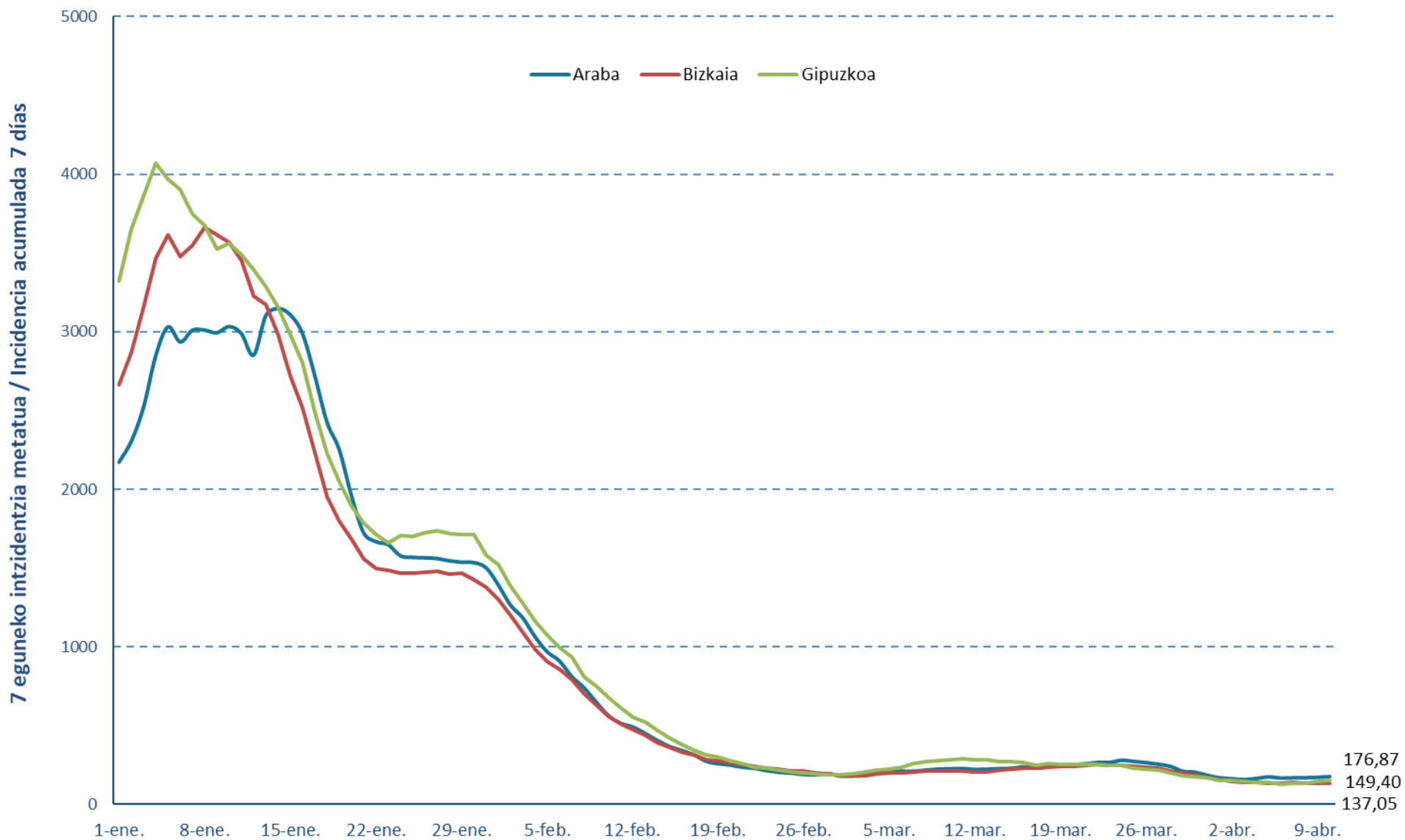

### Euskadiko 14 eguneko inzidentzia tasen arrazoiaren bilakaera/ Evolución de la razón de tasas de 14 días en Euskadi

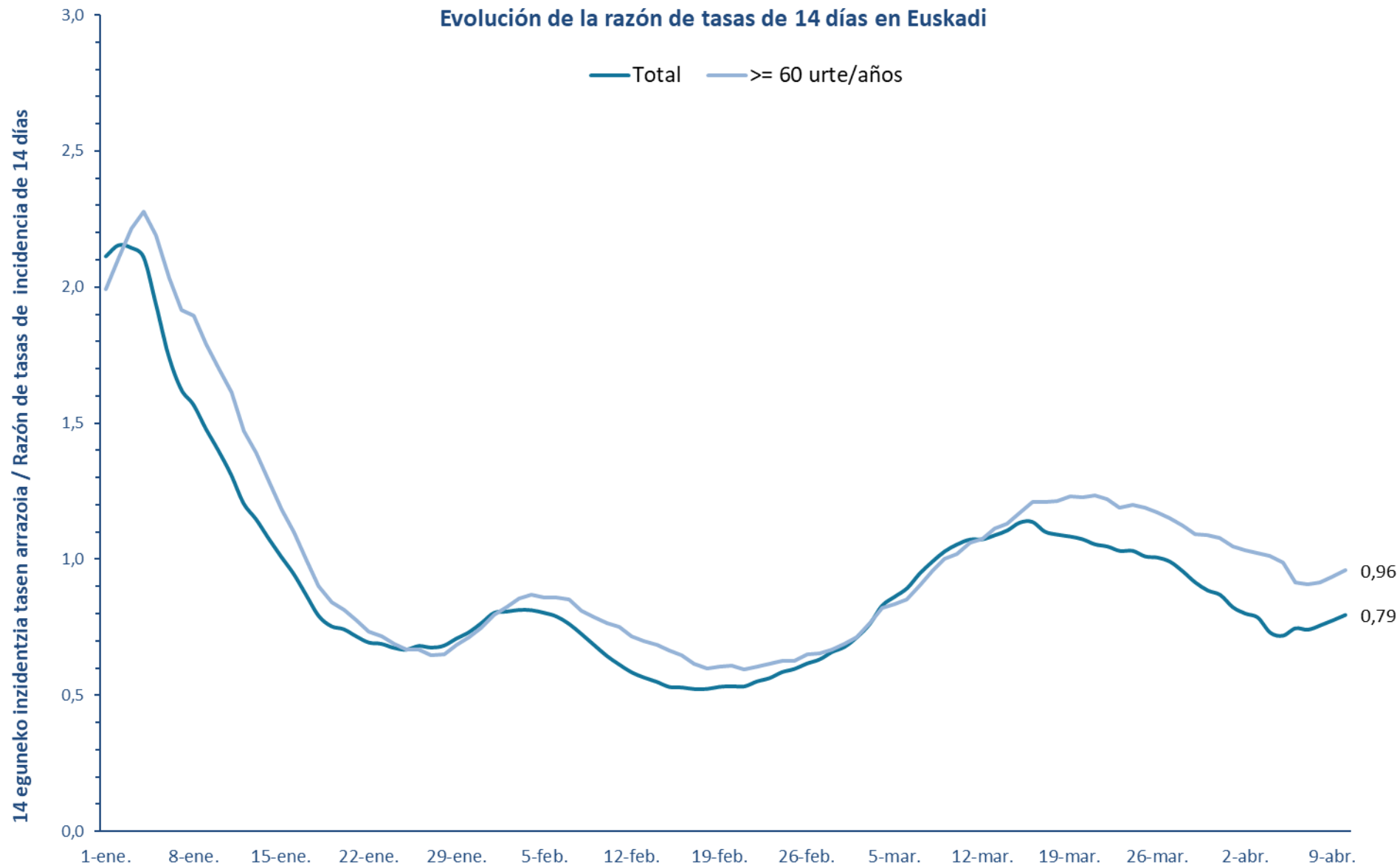

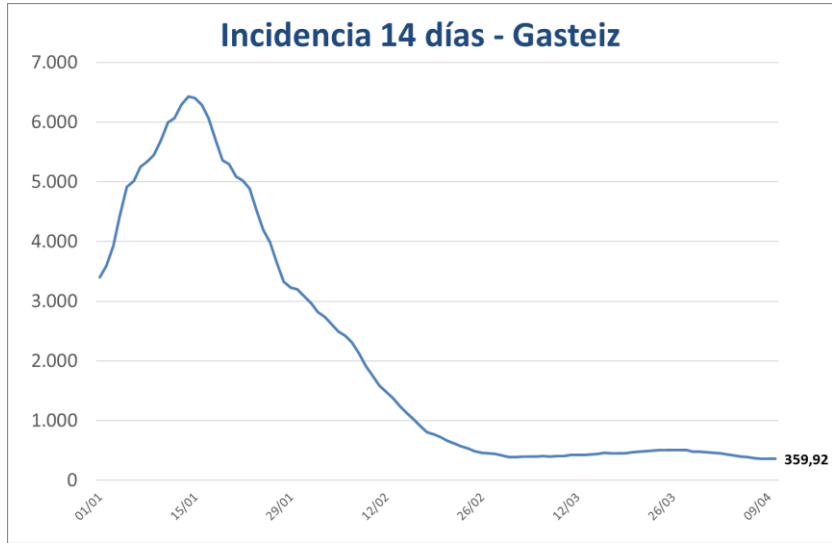



**PCR POSITIBO BERRIAK EUSKADIKO UDALERRIETAN /  
NUEVOS POSITIVOS PCR EN LOS MUNICIPIOS DE EUSKADI**

UDALERRIA / MUNICIPIO	04/04	05/04	06/04	07/04	08/04	09/04	10/04	Tasa	I(D)/I(D-7)
Agurain/Salvatierra	1	2	1	0	0	0	0	153,43	0,82
Alegría-Dulantzi	1	1	5	0	0	0	1	288,74	1,30
Amurrio	4	1	3	0	0	0	1	211,68	0,45
Añana	0	0	1	2	0	0	0	1714,29	-
Aramaio	0	0	0	0	0	0	0	66,89	0,25
Armiñón	0	0	0	0	0	0	0	0,00	-
Arraia-Maeztu	0	0	0	0	0	0	0	251,57	0,15
Arratzua-Ubarrundia	0	0	0	0	0	0	0	94,34	0,98
Artziniega	0	0	0	1	0	0	0	161,12	0,77
Asparrena	0	0	0	1	0	0	0	120,70	0,28
Ayala/Aiara	0	0	0	0	0	0	0	137,32	0,50
Baños de Ebro/Mañueta	0	0	0	0	0	0	0	0,00	-
Barrundia	0	0	0	0	0	0	0	0,00	0,00
Berantevilla	0	0	0	0	0	0	0	398,41	0,40
Bernedo	0	0	0	0	0	0	0	553,51	0,73
Campezo/Kanpezu	0	0	0	0	0	0	0	181,98	0,48
Elburgo/Burgelu	0	0	0	0	0	0	0	0,00	0,00
Elciego	0	3	0	0	0	0	1	778,97	1,01
Elvillar/Bilar	0	0	0	0	0	0	0	0,00	-
Erriberagoitia/Ribera Alta	0	0	0	0	0	0	1	113,90	-
Harana/Valle de Arana	0	0	0	0	0	0	0	0,00	-
Iruña Oka/Iruña de Oca	1	1	1	2	1	0	0	169,78	1,02
Iruraiz-Gauna	0	0	0	0	0	0	0	0,00	0,00
Kripan	0	0	0	0	0	0	0	0,00	-
Kuartango	0	0	0	0	0	0	0	0,00	-
Labastida/Bastida	0	0	0	0	1	0	0	62,58	0,16
Lagrán	1	0	0	0	0	0	1	1086,96	0,96
Laguardia	0	0	0	0	0	0	0	130,55	0,33
Lanciego/Lantziego	1	0	0	0	0	0	0	273,60	2,06
Lantarón	0	0	0	0	0	0	0	207,90	0,98
Lapuebla de Labarca	0	0	0	0	0	0	0	115,61	0,34
Laudio/Llodio	2	5	10	3	6	1	2	254,02	1,01
Legutio	0	1	0	0	0	0	0	202,22	0,53
Leza	0	0	1	1	0	0	0	921,66	2,08
Moreda de Álava/Moreda Araba	0	0	0	0	0	0	0	0,00	-
Navaridas	0	0	0	0	0	0	0	0,00	0,00
Okondo	0	0	0	0	1	0	0	84,96	-

Oyón-Oion	0	0	0	0	2	1	0	280,35	0,49
Peñacerrada-Urizaharra	0	0	0	0	0	0	0	311,53	0,90
Ribera Baja/Erribera Beitia	0	0	0	0	1	0	0	63,61	0,20
Samaniego	0	0	0	0	0	0	0	342,47	0,83
San Millán/Donemiliaga	0	0	0	0	0	0	0	0,00	0,00
Urkabustaiz	0	0	0	1	0	1	0	138,12	1,00
Valdegovía/Gaubea	0	0	0	0	0	0	0	89,13	0,16
Villabuena de Álava/Eskuernaga	0	0	0	0	0	0	0	0,00	-
Vitoria-Gasteiz	83	60	102	73	65	46	44	359,92	0,83
Yécora/Iekora	0	0	0	0	0	0	0	0,00	0,00
Zalduondo	0	0	0	0	0	0	0	0,00	-
Zambrana	0	0	0	0	1	0	0	228,31	0,51
Zigoitia	1	2	0	2	1	0	0	821,02	0,82
Zuia	21	1	0	1	1	0	0	1833,69	1,49
<b>ARABA</b>	<b>116</b>	<b>77</b>	<b>124</b>	<b>87</b>	<b>80</b>	<b>49</b>	<b>51</b>	<b>335,26</b>	<b>0,81</b>

Abadiño	0	0	2	2	0	0	0	183,63	0,53
Abanto y Ciérvana-Abanto Zierbena	2	0	2	0	4	1	0	127,59	0,64
Ajangiz	0	0	0	0	0	0	0	214,59	0,24
Alonsotegi	1	2	0	0	1	0	0	543,11	1,02
Amorebieta-Etxano	7	1	1	1	1	0	1	140,44	0,40
Amoroto	0	0	0	0	0	0	0	246,31	0,51
Arakaldo	0	0	0	0	0	0	0	588,24	1,00
Arantzazu	0	0	0	1	0	0	0	239,81	0,47
Areatza	0	0	0	0	0	0	0	79,49	0,14
Arrankudiaga	0	0	0	0	0	1	0	197,82	0,67
Arratzu	0	0	0	0	0	0	0	724,64	0,74
Arrieta	0	0	0	0	0	0	0	0,00	0,00
Arrigorriaga	2	5	3	3	1	0	0	218,56	0,67
Artea	0	0	0	0	0	0	0	133,51	0,32
Artzentales	0	0	1	0	0	0	0	561,80	0,94
Atxondo	0	0	1	0	0	0	0	145,67	2,02
Aulesti	0	0	0	0	0	0	0	0,00	0,00
Bakio	0	3	0	1	2	1	1	287,67	0,76
Balmaseda	1	0	0	0	0	0	2	104,26	0,72
Barakaldo	22	43	26	33	30	23	16	399,07	0,93
Barrika	0	0	2	0	3	1	0	503,14	3,85
Basauri	9	4	7	5	6	4	3	187,44	0,70
Bedia	0	0	0	0	0	0	0	0,00	0,00
Berango	1	1	1	2	1	0	0	255,93	0,60
Bermeo	2	4	4	2	4	1	4	296,93	0,75
Berriatua	0	0	0	0	0	0	0	0,00	0,00
Berriz	0	0	0	0	2	0	0	154,15	0,51

Bilbao	58	107	86	118	87	57	47	312,55	0,79
Busturia	0	0	0	0	0	2	0	424,24	0,98
Derio	1	0	7	0	0	0	0	213,43	0,70
Dima	0	0	0	0	0	0	0	203,25	0,58
Durango	5	6	6	3	2	2	3	153,48	0,68
Ea	0	0	0	0	0	0	0	118,62	0,99
Elantxobe	0	0	0	0	0	0	0	289,02	0,34
Elorrio	3	0	1	0	1	1	1	133,83	0,83
Erandio	3	5	9	2	5	1	1	203,74	0,83
Ereño	0	0	0	0	0	0	0	0,00	-
Ermua	4	6	2	3	5	5	1	227,76	1,26
Errigoiti	0	0	0	0	0	0	0	410,68	0,50
Etxebarri	3	1	4	0	3	0	2	190,72	0,84
Etxebarria	0	0	1	0	0	0	0	141,24	-
Forua	0	0	0	1	0	0	0	326,09	0,74
Fruiz	0	0	0	0	0	0	0	0,00	-
Galdakao	6	4	3	4	4	3	1	173,30	0,61
Galdames	0	0	0	0	0	0	0	357,14	0,60
Gamiz-Fika	0	0	0	0	0	0	0	72,57	0,20
Garai	0	0	0	0	0	0	0	0,00	-
Gatika	1	0	0	0	1	0	0	179,86	0,74
Gautegiz Arteaga	0	0	0	1	0	0	0	344,04	0,36
Gernika-Lumo	8	2	8	5	3	2	1	416,02	0,89
Getxo	15	15	19	21	32	10	6	283,02	0,77
Gizaburuaga	0	0	0	0	0	0	0	0,00	-
Gordexola	1	0	0	1	0	0	0	291,55	0,63
Gorliz	1	0	0	0	2	0	0	148,54	0,34
Güeñes	4	0	2	3	0	0	0	226,86	1,24
Ibarrangelu	0	0	0	0	0	0	0	146,41	0,18
Igorre	0	0	7	2	0	0	0	284,09	1,50
Ispaster	0	0	2	5	3	0	0	2245,71	2,09
Iurreta	0	0	0	1	0	0	0	82,44	0,43
Izurtza	0	0	0	0	0	0	0	0,00	-
Karrantza Harana/Valle de Carranza	0	0	0	1	0	0	1	71,84	0,51
Kortezubi	0	0	1	0	1	0	0	674,16	2,98
Lanestosa	0	0	0	0	1	0	0	352,11	-
Larrabetzu	0	0	1	0	0	0	0	237,87	0,61
Laukiz	0	0	0	0	0	0	0	80,06	0,96
Leioa	4	8	5	3	4	2	2	222,29	0,71
Lekeitio	0	0	0	3	3	0	1	220,90	0,89
Lemoa	0	0	0	2	1	0	0	198,24	0,55
Lemoiz	0	0	0	0	0	0	0	75,76	0,48
Lezama	1	1	0	0	1	0	0	124,79	0,50

Loiu	0	1	0	0	1	0	0	265,60	0,88
Mallabia	0	1	0	0	0	0	0	254,24	0,76
Mañaria	1	0	0	0	0	0	0	193,80	-
Markina-Xemein	0	1	5	1	4	0	0	278,22	2,33
Maruri-Jatabe	0	0	0	0	0	0	0	0,00	0,00
Mendata	0	0	0	0	0	0	1	247,52	1,00
Mendexa	0	0	0	0	0	0	0	222,22	1,05
Meñaka	0	0	0	0	0	0	0	136,99	0,24
Morga	0	0	0	0	0	0	0	0,00	-
Mundaka	2	1	0	0	0	0	1	425,99	0,65
Mungia	5	2	1	1	1	2	0	173,17	0,44
Munitibar-Arbatzegi Gerrikaitz	1	0	1	0	0	0	0	823,05	1,88
Murueta	0	0	0	0	0	0	0	0,00	0,00
Muskiz	10	5	4	0	4	1	1	576,21	1,05
Muxika	0	0	0	0	0	0	0	407,89	0,76
Nabarniz	0	0	0	0	0	0	0	0,00	-
Ondarroa	5	3	1	3	2	3	1	354,99	0,76
Orozko	2	0	1	1	0	0	0	219,54	0,83
Ortuella	2	4	4	0	0	1	0	276,48	0,92
Otxandio	1	0	0	0	0	0	0	520,06	0,32
Plentzia	1	2	1	0	4	1	0	331,64	1,04
Portugalete	18	20	13	11	12	11	1	372,18	0,77
Santurtzi	24	31	14	16	16	8	2	473,05	0,95
Sestao	6	7	5	7	9	5	5	420,14	0,70
Sondika	0	1	0	1	1	0	0	132,86	0,30
Sopela	5	6	5	3	6	1	0	354,10	0,82
Sopuerta	0	1	2	0	1	0	1	228,31	0,96
Sukarrieta	0	0	0	0	0	0	0	0,00	0,00
Trucios-Turtzioz	0	0	0	0	0	0	0	0,00	-
Ubide	0	0	0	0	0	0	0	0,00	-
Ugao-Miraballes	0	0	0	0	0	0	1	73,28	0,43
Urduliz	1	1	0	1	1	0	0	100,91	0,27
Urduña/Orduña	2	0	0	2	0	0	3	311,15	1,32
Valle de Trápaga-Trapagaran	4	3	2	4	0	2	1	255,10	0,60
Zaldibar	0	0	0	0	0	0	1	32,98	0,50
Zalla	2	1	0	0	2	0	0	191,64	0,74
Zamudio	0	1	0	0	0	0	0	124,11	0,41
Zaratamo	0	0	1	0	0	0	0	182,48	0,75
Zeanuri	1	0	0	0	0	0	0	81,10	0,20
Zeberio	0	0	0	0	0	0	0	92,76	0,34
Zierbena	3	0	0	0	0	0	0	197,76	0,43
Ziortza-Bolibar	0	0	0	0	0	0	0	469,48	0,69
<b>BIZKAIA</b>	<b>261</b>	<b>310</b>	<b>274</b>	<b>280</b>	<b>278</b>	<b>152</b>	<b>113</b>	<b>288,95</b>	<b>0,77</b>

Abaltzisketa	0	0	0	0	0	0	0	651,47	1,02
Aduna	0	0	0	0	0	0	0	0,00	-
Aia	0	0	0	0	0	0	0	147,57	0,49
Aizarnazabal	0	0	0	0	0	0	0	0,00	-
Alegia	0	0	0	0	0	0	0	0,00	0,00
Albiztur	0	0	0	0	0	0	0	331,13	0,97
Alkiza	0	0	0	0	0	0	0	0,00	-
Alzaga	0	0	0	0	0	0	0	0,00	-
Altzo	0	0	0	0	0	0	0	0,00	0,00
Amezketza	1	0	0	0	0	0	0	215,75	0,99
Andoain	4	3	1	2	4	1	0	208,53	0,54
Anoeta	0	0	1	0	0	1	1	189,39	1,92
Antzuola	1	0	1	0	0	0	0	186,39	1,35
Arama	0	0	1	0	0	0	0	1463,41	1,49
Aretxabaleta	0	1	0	1	0	4	1	210,73	1,15
Arrasate/Mondragón	3	3	2	4	5	2	4	193,29	0,93
Asteasu	0	1	0	0	0	1	0	197,63	0,77
Astigarraga	0	0	1	3	0	1	2	170,07	0,71
Ataun	1	0	0	0	0	0	0	175,75	0,34
Azkoitia	2	0	0	1	0	2	2	133,76	0,43
Azpeitia	2	6	1	2	2	4	0	247,90	0,82
Baliarrain	0	0	0	0	0	0	0	0,00	0,00
Beasain	6	1	3	2	3	4	0	353,92	0,86
Beizama	0	0	0	0	0	0	0	0,00	-
Belauntza	0	0	0	0	0	0	0	0,00	-
Berastegi	0	0	0	0	0	2	0	186,39	0,65
Bergara	4	3	3	5	2	5	10	378,28	1,42
Berrobi	0	0	0	0	0	0	0	0,00	0,00
Bidania-Goiatz	0	0	0	0	0	0	0	372,44	0,42
Deba	1	1	1	0	1	0	1	147,14	1,60
Donostia / San Sebastián	56	65	60	59	54	40	33	358,07	0,90
Eibar	5	10	3	3	7	2	1	194,89	1,03
Elduain	0	0	0	0	0	0	0	0,00	0,00
Elgeta	3	0	3	0	0	0	0	535,24	6,05
Elgoibar	0	1	1	0	0	0	0	61,49	0,37
Errenteria	13	5	9	14	11	6	4	334,55	0,95
Errezil	0	0	0	0	0	0	0	341,88	1,06
Eskoriatza	1	0	0	0	0	1	1	193,66	0,50
Ezkio-Itsaso	2	0	0	0	0	2	0	626,96	1,99
Gabiria	0	0	0	0	0	0	0	0,00	0,00
Gaintza	0	0	0	0	0	0	0	0,00	0,00
Gaztelu	0	0	0	0	0	0	0	1117,32	0,63
Getaria	0	1	1	0	0	0	0	211,34	0,66

Hernani	3	0	3	5	3	7	1	267,15	0,72
Hernalde	0	0	0	0	0	0	0	0,00	0,00
Hondarribia	5	3	3	3	3	5	2	387,92	0,82
Ibarra	1	0	1	0	0	0	0	215,36	0,42
Idiazabal	2	0	1	0	0	1	0	299,66	0,65
Ikaztegieta	2	1	0	0	0	0	0	1050,42	2,55
Irun	15	12	17	17	12	15	15	310,63	0,78
Irura	0	0	0	0	0	0	0	108,87	0,49
Itsasondo	0	1	0	0	0	0	0	592,59	1,08
Larraul	0	0	0	0	0	0	0	0,00	-
Lasarte-Oria	4	4	8	7	8	3	3	331,71	0,83
Lazkao	1	0	1	1	0	2	0	327,02	0,77
Leaburu	0	0	0	0	0	0	0	271,74	1,03
Legazpi	1	6	7	7	8	5	3	683,78	1,34
Legorreta	0	0	0	0	0	0	0	202,02	0,33
Leintz Gatzaga	0	0	0	0	0	0	0	0,00	-
Lezo	0	0	0	1	0	3	0	147,86	0,69
Lizartza	0	1	1	1	0	0	1	617,28	2,00
Mendaro	1	0	1	3	0	0	0	449,55	0,79
Mutiloa	0	0	0	1	0	0	0	416,67	-
Mutriku	0	0	1	1	0	0	1	112,91	1,20
Oiartzun	0	2	2	5	4	10	0	320,48	0,72
Olaberría	0	0	0	0	0	0	0	0,00	-
Oñati	3	0	2	3	0	1	0	175,95	0,72
Ordizia	3	0	1	5	3	1	0	258,53	0,77
Orendain	0	0	0	0	0	0	0	0,00	0,00
Orexa	0	0	0	0	0	0	0	0,00	-
Orio	3	0	1	1	2	2	0	392,99	0,89
Ormaiztegi	0	1	0	0	0	0	0	159,74	1,02
Pasaia	1	8	2	4	5	2	4	228,75	0,80
Segura	1	0	0	1	0	2	0	609,76	1,56
Soraluze-Placencia de las Armas	3	3	4	2	0	0	1	833,77	1,51
Tolosa	2	3	5	5	6	4	1	289,52	0,72
Urnietá	0	1	1	1	0	0	0	243,03	0,56
Urretxu	1	3	3	1	0	0	0	234,09	0,84
Usurbil	2	2	1	2	0	1	0	374,23	0,74
Villabona	0	0	0	0	0	1	0	121,63	0,38
Zaldibia	0	0	0	1	0	0	0	122,25	0,25
Zarautz	0	10	3	2	2	4	2	292,56	0,52
Zegama	0	0	0	0	0	2	0	128,53	1,96
Zerain	0	0	0	0	0	0	0	716,85	0,49
Zestoa	1	1	0	1	0	0	0	238,03	0,77
Zizurkil	0	0	1	0	1	0	0	239,23	0,38

Zumaia	3	1	0	4	3	2	2	220,37	0,90
Zumarraga	1	2	0	2	2	1	0	176,61	0,56
<b>GIPUZKOA</b>	164	166	162	183	151	152	96	293,37	0,82
<b>OTROS</b>	4	5	4	4	4	2	4		

\*14 eguneko tasa 100.000 biztanleko. Tasak kalkulatzeko EUSTATen Biztanleen Udal-Erroldaren Estatistikan 2021eko urtarrilaren 1erako argitaratutako biztanleria hartzen da. / Tasa de 14 días por 100.000 habitantes. Las tasas se calculan con respecto a la población publicada por EUSTAT en la Estadística Municipal de Habitantes para el 1 de enero del 2021. [https://eu.eustat.eus/bankupx/pxweb/eu/DB/-/PX\\_010154\\_cepv1\\_ep10b.px](https://eu.eustat.eus/bankupx/pxweb/eu/DB/-/PX_010154_cepv1_ep10b.px)

\*\* Inzidentzia tasen arazoak **-I(D)/I(D-7)-** gaurko 14 eguneko inzidentzia metatuaren tasa duela astebeteko 14 eguneko inzidentzia metatuaren tasarekin konparatzen du. Tasen arazoaren balioa 1en azpitik dagoenean inzidentzia tasak behera egin duela esan nahi du. Duela astebeteko inzidentzia tasa zero den kasuetan “-“ agertzen da. / La razón de tasas de incidencia **-I(D)/I(D-7)-** compara la tasa de incidencia acumulada en 14 días a fecha de hoy, con la tasa de incidencia acumulada en 14 días de hace una semana. En caso de que el valor de la ratio sea un valor por debajo de 1, significa que la incidencia ha disminuido. Cuando la tasa de incidencia de hace una semana es cero se indica con “-“.

+ Semaforoa 14 eguneko inzidentzia tasaren arabera: berdez < 60, horiz 60-99,99 bitartean, laranja 100-149,99 bitartean eta gorri >=150. / Semaforo según la tasa de incidencia acumulada en 14 días en verde <60, en amarillo entre 60-99,99, en naranja entre 100-149,99 y en rojo >= 150.

**PCR POSITIBO BERRIAK EUSKADIKO OSASUN EREMUETAN /  
NUEVOS POSITIVOS PCR EN LAS ZONAS DE SALUD DE EUSKADI**

Alfabetoz ordenatuta./ Ordenado alfabéticamente.

OSASUN-EREMUAK/ZONAS DE SALUD	04/04	05/04	06/04	07/04	08/04	09/04	10/04	Tasa*+	I(D)/I(D-7)**
Abetxuko	1	2	3	1	2	1	0	419,84	1,07
Aranbizkarra I	7	1	7	1	9	3	5	383,98	0,83
Aranbizkarra II	3	3	3	5	1	1	1	316,10	0,71
Casco Viejo (Vitoria)	8	3	4	4	1	1	2	272,15	0,98
Gazalbide Txagorritxu	3	2	9	5	2	3	1	359,41	0,67
La Habana	4	1	8	2	5	2	0	248,94	2,14
Lakua - Arriaga	6	7	11	3	3	4	4	408,30	1,09
Lakuabizkarra	8	8	11	13	9	4	4	299,64	0,91
Llanada Alavesa	3	3	5	0	0	0	1	148,22	0,56
Montaña alavesa	1	0	0	0	0	0	1	493,72	0,46
Norte-Villarreal	2	1	0	0	0	0	0	325,35	0,45
Norte-Zuya	21	3	0	3	2	1	0	992,06	1,22
Olaguibel	10	10	14	7	5	8	8	310,16	0,77
Olarizu	4	0	0	4	10	3	2	327,05	0,69
Salburua	2	1	5	5	3	2	1	215,11	0,68
San Martín	13	10	17	11	6	9	6	498,64	0,98
Sansomendi	3	0	3	3	2	2	0	236,05	0,76
Valles Alaveses I	1	0	2	4	1	0	1	275,54	0,93
Valles Alaveses II	0	0	0	0	4	0	0	289,26	0,54
Zabalgana	9	6	3	6	4	2	6	260,66	0,65
Zaramaga	1	6	4	3	3	1	3	283,85	0,75
<b>OSI ARABA</b>	110	67	109	80	72	47	46	332,62	0,82
Rioja	1	3	1	1	2	1	1	237,18	0,54
<b>OSI ARABAKO ERRIOXA</b>	1	3	1	1	2	1	1	237,18	0,54
Desierto / Urban	0	1	1	4	4	4	0	308,48	0,97
La Paz	7	5	2	6	2	3	3	348,83	0,90
Lutxana	0	4	2	2	4	1	1	255,55	0,95
Rontegi	1	3	4	3	0	2	1	228,91	0,55
San Vicente	8	19	7	4	10	6	8	580,35	1,17
Sestao Kueto	3	2	0	1	1	2	2	283,56	0,55
Sestao Markonzaga	3	5	5	6	8	3	3	477,06	0,75
Zaballa C.S.	4	6	6	7	5	3	1	513,13	0,86
Zuazo	1	6	4	6	4	5	2	322,69	0,89
<b>OSI BARAKALDO SESTAO</b>	27	51	31	39	38	29	21	390,90	0,86
Abadiño-Elorrio-Berriz	3	0	4	2	3	1	1	132,51	0,58
Aiala	6	1	2	3	0	0	4	218,66	0,58
Amorebieta	7	1	1	1	1	0	1	136,04	0,40
Arratia	1	0	7	5	1	0	0	189,19	0,60
Arrigorriaga	2	3	1	1	0	1	1	120,13	0,50



Basauri-Ariz	7	2	6	2	6	2	1	191,71	0,81
Basauri-Kareaga	2	2	1	3	0	2	3	169,89	0,58
Bermeo	4	5	4	2	4	1	5	298,32	0,74
Durango	6	6	7	4	2	2	3	143,00	0,70
Etxebarri	3	1	3	0	3	0	2	195,19	0,88
Galdakao	6	4	4	4	4	3	1	171,22	0,60
Gernika	8	2	8	5	4	2	1	393,24	0,86
Gernikaldea	1	0	2	2	0	2	1	420,94	0,65
Lekeitio	0	0	2	8	6	0	1	359,75	1,13
Llodio	4	5	11	4	7	1	2	233,54	0,98
Markina - Xemein	0	1	6	1	4	0	0	262,39	1,89
Ondarroa	5	3	1	3	2	3	1	314,00	0,70
<b>OSI BARRUALDE-GALDAKAO</b>	65	36	70	50	47	20	28	211,34	0,70
Basurto	1	9	2	5	4	1	3	202,52	0,61
Begoña	2	2	1	4	4	6	2	313,89	0,79
Bolueta	2	3	3	0	5	2	0	288,27	0,72
Bombero Etxaniz	13	17	15	14	11	10	7	373,57	0,90
Casco Viejo (Bilbao)	0	4	1	2	2	2	0	197,70	0,46
Deusto	11	3	4	10	9	1	7	371,52	0,86
Gazteleku	3	6	4	6	4	3	3	295,93	0,76
Indautxu	1	3	6	13	4	3	1	294,71	0,69
Javier Sáenz de Buruaga	3	3	1	6	4	1	3	372,81	0,83
Karmelo	4	8	7	7	0	3	2	482,78	1,20
La Peña	0	4	3	3	4	1	0	314,13	0,89
Mina del Morro	2	7	0	5	0	1	1	286,87	0,56
Miribilla-La Merced	0	6	3	3	6	4	1	178,99	0,71
Otxarkoaga	1	2	2	0	2	1	1	264,76	0,65
Rekalde	1	5	4	9	4	4	2	252,26	0,82
San Adrián	5	1	1	4	6	1	1	247,87	0,66
San Ignacio	0	2	10	7	5	7	4	303,69	0,77
Santutxu-Solokoetxe	1	5	3	4	4	1	1	239,47	0,75
Txurdinaga	5	8	11	7	3	2	3	436,89	1,03
Zorroza	4	8	3	6	3	0	0	315,15	0,94
Zurbaran	0	4	4	5	4	2	4	333,19	0,84
<b>OSI BILBAO-BASURTO</b>	59	110	88	120	88	56	46	303,22	0,79
Abanto-Muskiz	12	5	5	0	7	2	1	299,98	0,91
Balmaseda	1	0	1	1	1	0	3	127,64	0,79
Buenavista	4	5	2	0	3	2	0	304,58	0,61
Güeñes	5	0	2	4	0	0	0	243,64	1,00
Ortuella	3	4	4	1	0	1	0	318,66	0,96
Portugaleta - Centro	6	6	5	4	3	2	1	325,91	0,77
Portugaleta-Repelega	8	11	7	7	7	7	0	418,98	0,83
Santurtzi-Centro-Mamariga	16	17	5	8	9	3	2	525,85	1,43
Santurtzi Kabiezes	12	13	9	9	6	5	0	454,79	0,76

Trapagaran	3	3	2	3	0	2	1	234,84	0,56
Zalla	2	2	2	0	3	0	1	212,95	0,78
<b>OSI EZKERRALDEA ENKARTERRI CRUCES</b>	72	66	44	37	39	24	9	341,93	0,84
Alango	5	4	7	7	4	0	3	254,13	0,64
Algorta	4	4	6	9	15	8	1	295,55	0,72
Astrabudua	1	3	2	0	2	0	1	162,21	0,81
Erandio	2	2	7	2	3	1	0	219,90	0,84
Gorliz - Plentzia	2	2	3	1	9	2	0	270,49	0,80
Las Arenas	7	10	6	5	15	2	2	247,05	1,00
Leioa	2	4	5	3	2	2	2	204,00	0,64
Mungia	6	5	1	2	4	3	1	166,60	0,46
Sopela	6	8	5	6	8	1	0	267,28	0,66
Txorierrri	2	4	7	1	3	0	0	184,96	0,55
<b>OSI URIBE</b>	37	46	49	36	65	19	10	232,80	0,69
Arrasate	3	3	2	4	5	3	4	179,10	0,90
Bergara	8	3	8	5	2	5	10	364,56	1,53
Oñati	3	0	2	3	0	1	0	178,19	0,70
Valle de Leniz	1	1	0	1	0	3	2	174,83	0,69
<b>OSI ALTO DEBA</b>	15	7	12	13	7	12	16	228,73	1,00
Dumboa	6	0	9	12	5	3	8	268,33	0,80
Hondarribia	5	3	3	3	3	5	2	380,27	0,83
Irun - Centro	9	12	9	6	8	11	7	287,60	0,75
<b>OSI BIDASOA</b>	20	15	21	21	16	19	17	300,06	0,79
Deba	1	1	2	1	0	0	2	121,14	1,30
Eibar	2	7	0	0	5	1	0	159,02	0,86
Elgoibar	4	4	5	5	1	0	1	263,98	0,91
Ermua	4	7	3	3	5	5	1	232,02	1,18
Torrekua	3	4	3	3	2	1	1	234,69	1,44
<b>OSI DEBABARRENA</b>	14	23	13	12	13	7	5	205,44	1,04
Aiete	2	7	4	5	3	1	1	377,03	0,76
Alza-Roteta	8	5	5	4	4	5	2	336,82	0,87
Amara Berri	7	13	11	19	4	12	11	387,66	1,01
Amara Centro	0	7	3	6	5	5	0	374,59	0,86
Beraun - Erretereria	8	1	5	9	3	2	2	401,00	0,92
Bidebieta	1	1	3	2	0	3	0	319,13	0,79
Egia	4	3	3	5	3	0	3	243,47	0,97
Gros	12	11	7	6	10	4	7	354,59	0,85
Hernani - Urnieta - Astigarraga	3	1	5	9	3	8	3	230,67	0,70
Intxaurreondo	7	1	4	2	4	0	1	280,41	0,82
Iztieta - Erretereria	4	4	4	5	8	4	2	271,99	0,92
Lasarte - Usubil	6	6	10	9	8	4	2	327,18	0,80
Lezo-San Juan	0	0	0	1	0	3	0	140,55	0,57
Loiola	3	2	2	1	4	2	1	340,69	1,39
Oiartzun	0	3	2	5	4	10	0	322,52	0,74

Ondarreta	9	3	7	7	13	4	4	270,59	0,80
Parte Vieja	2	8	10	2	5	3	1	368,50	1,06
Pasai Antxo	1	1	0	0	0	0	0	118,84	0,29
Pasajes San Pedro	2	8	2	4	5	2	4	310,65	1,74
Zarautz – Orio - Aia	3	10	5	3	4	6	2	293,26	0,59
Zumaia - Zestoa - Getaria	4	3	1	4	2	2	2	193,19	0,76
<b>OSI DONOSTIALDEA</b>	86	98	93	108	92	80	48	303,71	0,82
Azkoitia	2	1	0	1	0	2	2	141,71	0,46
Azpeitia	2	5	1	2	2	4	0	233,60	0,81
Beasain	9	2	4	4	3	9	0	317,74	0,87
Lazkao	2	0	1	1	0	2	0	244,96	0,66
Legazpi	1	6	7	7	8	5	3	639,78	1,33
Ordizia	3	1	2	6	3	1	0	254,58	0,75
Zumarraga	4	5	3	3	2	4	0	204,49	0,70
<b>OSI GOIERRI-ALTO UROLA</b>	23	20	18	24	18	27	5	275,15	0,81
Alegia	3	1	0	0	0	0	0	253,16	0,57
Andoain	4	3	1	2	4	1	1	214,56	0,56
Ibarra	1	1	2	1	0	2	1	229,56	0,50
Tolosa	1	3	5	5	6	4	1	259,38	0,71
Villabona	0	1	2	0	1	3	1	144,03	0,47
<b>OSI TOLOSALDEA</b>	9	9	10	8	11	10	4	217,31	0,58
<b>Otros</b>	7	7	5	5	5	4	8		

\*14 eguneko tasa 100.000 biztanleko/ Tasa de 14 días por 100.000 habitantes.

\*\* Inzidentzia tasen arrazoiak  $-I(D)/I(D-7)$ - gaurko 14 eguneko inzidentzia metatuaren tasa duela astebeteko 14 eguneko inzidentzia metatuaren tasarekin konparatzen du. Tasen arrazoiaren balioa 1en azpitik dagoenean inzidentzia tasak behera egin duela esan nahi du. Duela astebeteko inzidentzia tasa zero den kasuetan “-” agertzen da. / La razón de tasas de incidencia  $-I(D)/I(D-7)$ - compara la tasa de incidencia acumulada en 14 días a fecha de hoy, con la incidencia acumulada en 14 días de hace una semana. En caso de que el valor de la ratio sea un valor por debajo de 1, significa que la incidencia ha disminuido. Cuando la tasa de incidencia de hace una semana es cero se indica con “-”.

+ Semaforoa 14 eguneko inzidentzia tasaren arabera: berdez < 60, horiz 60-99,99 bitartean, laranja 100-149,99 bitartean eta gorri >=150. / Semaforo según la tasa de incidencia acumulada en 14 días: en verde <60, en amarillo entre 60-99,99, en naranja entre 100-149,99 y en rojo >= 150.