

KORONABIRUSAREN EGOERA EPIDEMIOLOGIKOA EUSKADIN (COVID-19) -- 2022KO URTARRILAREN 3TIK 9RA EGIAZTATUTAKO TESTEN EMAITZAK--

SITUACIÓN EPIDEMIOLÓGICA DEL CORONAVIRUS (COVID-19) EN EUSKADI -- RESULTADOS DE TESTS VALIDADOS DEL 3 AL 9 DE ENERO DE 2022--

Osasun Sailburuordetza / Viceconsejería de Salud
COVID Informazio Zerbitzua / Servicio de Información COVID



ADIERAZLE NAGUSIAK –2022/01/10 INDICADORES PRINCIPALES

Asteko positibo kopurua / Número de positivos semanal 77.628	14 eguneko Inzidentzia metatuaren tasa / Tasa de incidencia acumulada en 14 días 6.600,91	7 eguneko inzidentzia metatuaren tasa / Tasa de incidencia acumulada en 7 días 3.529,01
Oinarrizko birsorkuntza tasa / Número reproductivo básico 1,01	Tasen arrazoa / Razón de tasas 1,48	
Ospitaleratu kopurua / Número de personas ingresadas en planta 796	ZIUn ospitaleratu kopurua/ Número de personas ingresadas en UCI 142	Covid-aren ondorioz hildakoak / Personas fallecidas a causa del Covid 50

OPEN DATA:

Informe honetan argitaratzen diren datu guztiak hurrengo webgunean dituzue eskuragarri. / Todos los datos publicados en este informe están disponibles en la siguiente página web.

<https://opendata.euskadi.eus/catalogo/-/evolucion-del-coronavirus-covid-19-en-euskadi/>

TXOSTENEAN ORAIN ARTE ARAZTU EDO ZUZENDU DIREN AKATSAK ERRORES DEPURADOS O CORREGIDOS HASTA LA FECHA EN EL INFORME

Txosten honen informazioa etengabe berrikusten eta arazten ari da. Baliteke, gardentasunaren mesedetan, akats puntualen bat egotea, gerora zuzenduko dena. / La información de este informe está continuamente siendo revisada y depurada. En aras de la transparencia puede que haya algún error puntual que se corregirá posteriormente.

KORONABIRUSAREN EGOERA EPIDEMIOLOGIKOA EUSKADIN (COVID-19)
-- 2021EKO ABENDUAREN 27TIK 2022KO URTARRILAREN 2RA EGIAZTATUTAKO TESTEN EMAITZAK--

SITUACIÓN EPIDEMIOLÓGICA DEL CORONAVIRUS (COVID-19) EN EUSKADI
-- RESULTADOS DE TESTS VALIDADOS DEL 27 DE DICIEMBRE DE 2021 AL 2 DE ENERO DE 2022--

	Egindako test diagnostiko kopurua / Número de test diagnósticos realizados:	Emaizta positibo kopurua / Número de resultados positivos:	Emaizta positiboan ehunekoa / Porcentaje de test positivos:	Antigeno testen bidez diagnostikatutako positiboan ehunekoa / Porcentaje de test positivos diagnosticados por test de antígenos
03/01	32.284	12.139	37,6%	73,3%
04/01	36.704	14.063	38,3%	77,1%
05/01	34.601	13.258	38,3%	79,0%
06/01	23.310	9.394	40,3%	75,3%
07/01	28.622	11.624	40,6%	83,6%
08/01	23.134	9.359	40,5%	73,8%
09/01	18.766	7.791	41,5%	80,5%

**14 EGUNEKO INZIDENTZIA TASA METATUA 100,000 BIZTANLEKO HERRIALDE HISTORIKOAREN ARABERA /
TASA DE INCIDENCIA ACUMULADA DE 14 DÍAS POR 100,000 HABITANTES SEGÚN SU TERRITORIO HISTÓRICO**

	Euskadi		Araba		Bizkaia		Gipuzkoa	
	Tasa	Razón	Tasa	Razón	Tasa	Razón	Tasa	Razón
03/01	4898,55	2,14	3835,45	1,85	4704,87	2,18	5528,29	2,21
04/01	5374,75	2,11	4316,66	1,90	5189,53	2,14	5977,31	2,15
05/01	5761,80	1,94	4766,38	1,84	5600,83	1,99	6287,53	1,91
06/01	5937,64	1,75	4838,15	1,70	5752,26	1,76	6547,50	1,76
07/01	6195,40	1,62	5065,58	1,63	6036,76	1,65	6767,78	1,59
08/01	6440,62	1,57	5182,78	1,58	6321,52	1,62	7000,69	1,50
09/01	6600,91	1,48	5298,77	1,52	6484,17	1,53	7175,30	1,40

**7 EGUNEKO INZIDENTZIA TASA METATUA 100,000 BIZTANLEKO HERRIALDE HISTORIKOAREN ARABERA /
TASA DE INCIDENCIA ACUMULADA DE 7 DÍAS POR 100,000 HABITANTES SEGÚN SU TERRITORIO HISTÓRICO**

	Euskadi		Araba		Bizkaia		Gipuzkoa	
	Tasa	Razón	Tasa	Razón	Tasa	Razón	Tasa	Razón
03/01	3325,16	2,11	2520,52	1,92	3155,06	2,04	4178,18	2,32
04/01	3609,97	2,05	2848,50	1,94	3466,97	2,01	4479,65	2,16
05/01	3680,26	1,77	3030,81	1,75	3615,79	1,82	4616,92	1,81
06/01	3569,38	1,51	2935,41	1,54	3476,46	1,53	4473,96	1,55
07/01	3568,20	1,36	3009,91	1,46	3548,25	1,43	4402,62	1,33
08/01	3605,43	1,27	3010,52	1,39	3660,00	1,38	4182,34	1,19
09/01	3529,01	1,15	2993,56	1,30	3614,92	1,26	4059,08	1,05

AZKEN EGUNEKO KASU POSITIBO BERRIAK ADIN-TARTEKA / NUEVOS CASOS POSITIVOS DEL ÚLTIMO DÍA POR GRUPOS DE EDAD

09/01	Kasu positibo kopurua / Número de casos positivos	100.000 biztanleko 14 eguneko intzidentzia tasa metatua/ Tasa de incidencia acumulada en 14 días por 100.000 habitantes	Tasen arrazoa/ Razón de tasas I(D)/I(D-7)
0-9	649	5684,26	1,39
10-19	840	8254,69	1,45
20-29	765	10379,45	1,19
30-39	1128	8227,37	1,42
40-49	1778	8391,18	1,57
50-59	1325	7287,78	1,58
60-69	560	3589,73	1,54
70-79	430	2679,77	2,04
80-89	243	2741,82	2,25
>=90	71	3479,37	2,21

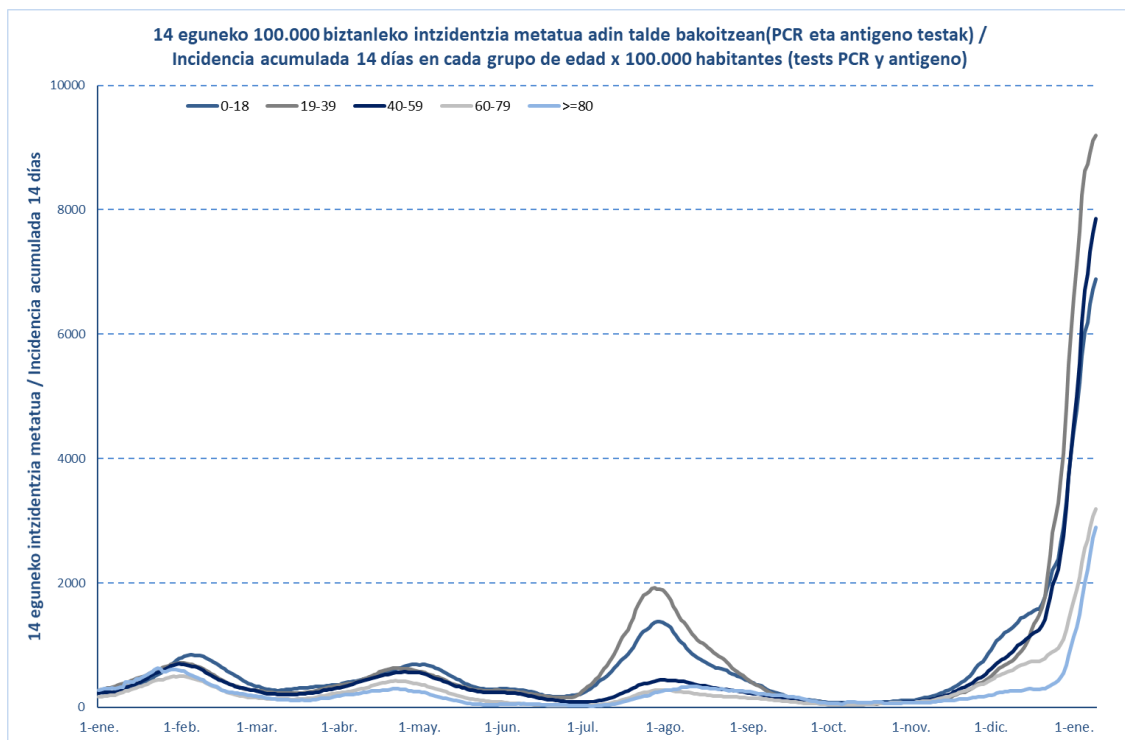

09/01	Kasu positibo kopurua / Número de casos positivos	100.000 biztanleko 14 eguneko intzidentzia tasa metatua/ Tasa de incidencia acumulada en 14 días por 100.000 habitantes	Tasen arrazoa/ Razón de tasas I(D)/I(D-7)
0-2	130	4312,09	1,65
3-5	156	4559,13	1,40
6-12	624	7253,31	1,33
13-16	376	7628,81	1,67
17-18	151	10321,56	1,37

OINARRIZKO BIRSORKUNTZA TASA / NÚMERO REPRODUCTIVO BÁSICO

	Euskadi (%95 IC)	Araba	Bizkaia	Gipuzkoa
03/01	1,41 (1,40; 1,42)	1,35	1,41	1,44
04/01	1,39 (1,38; 1,40)	1,41	1,41	1,36
05/01	1,30 (1,29; 1,31)	1,38	1,35	1,20
06/01	1,16 (1,15; 1,17)	1,23	1,19	1,10
07/01	1,09 (1,08; 1,09)	1,16	1,13	1,01
08/01	1,06 (1,05; 1,06)	1,02	1,11	0,97
09/01	1,01 (1,00; 1,02)	1,06	1,06	0,92

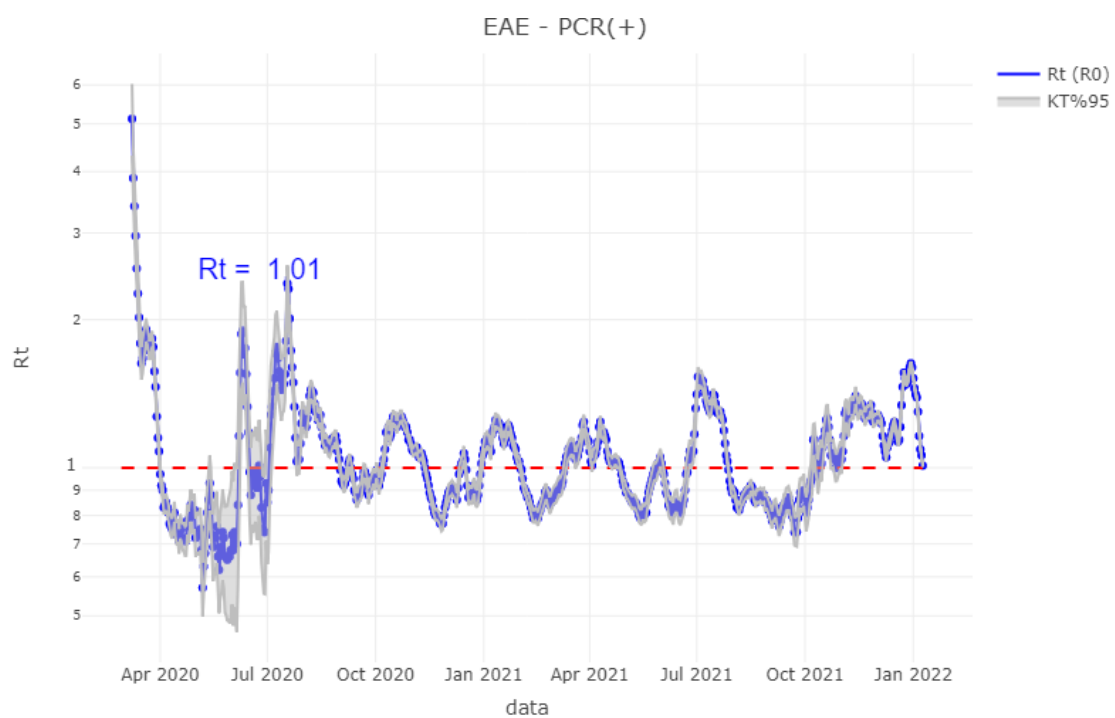

TEST DIAGNOSTIKOA EGITEKO ARRAZOIA EMAITZA POSITIBOA DUTEN KASUETAN/ MOTIVO DE REALIZACIÓN DEL TEST DIAGNÓSTICO EN CASOS CON RESULTADO POSITIVO

	Kontaktua izatea / Ser contacto *	Sintomak izatea / Ser sintomáticos *	Beste arrazoi bat / Otro motivo *
03/01	26,2%	46,1%	27,7%
04/01	26,4%	46,1%	27,4%
05/01	26,3%	47,4%	26,3%
06/01	27,4%	48,0%	24,6%
07/01	26,0%	48,7%	25,3%
08/01	25,9%	48,3%	25,8%
09/01	26,3%	47,9%	25,8%

*Azken 7 egunetako emaitzen batazbestekoa / Media de los resultados de los últimos 7 días.

BALIABIDE ASISTENTZIALEN ERABILERA / UTILIZACIÓN DE LOS RECURSOS ASISTENCIALES

	ZIUn ospitaleratuak Osakidetzan/ Personas ingresadas en UCI en Osakidetza	Ospitaleratze berriak Osakidetzan/ Nuevos ingresos en planta en Osakidetza	Osakidetzan ospitaleratuta daudenak / Personas ingresadas en planta en Osakidetza
27/12	111	47	357
28/12	114	116	430
29/12	115	90	455
30/12	117	92	471
31/12	122	90	469
01/01	121	62	493
02/01	132	101	560
03/01	132	105	567
04/01	127	135	588
05/01	122	115	631
06/01	131	101	706
07/01	134	118	684
08/01	137	88	736
09/01	142	87	796

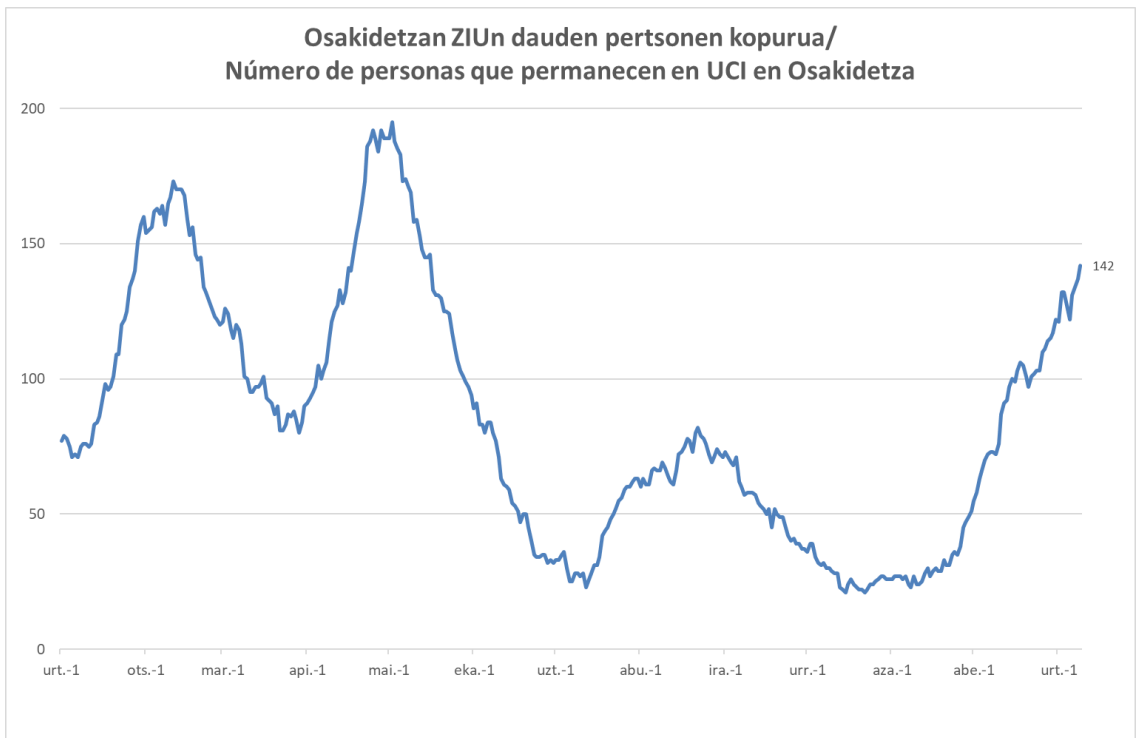
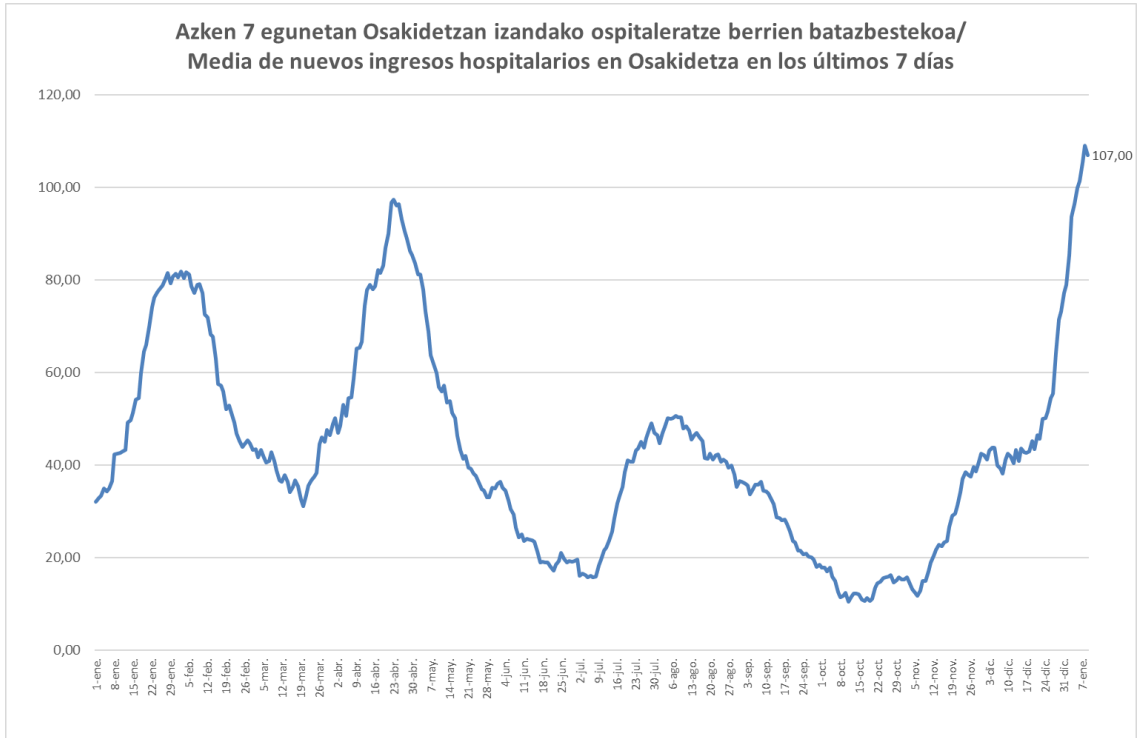

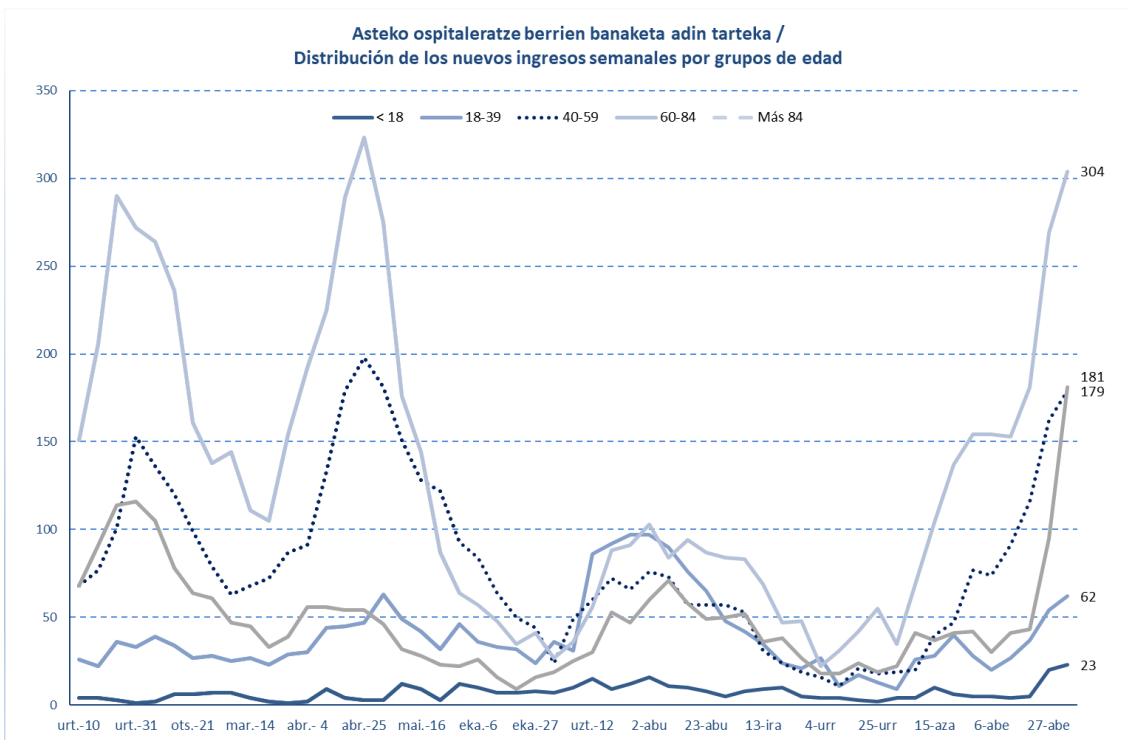
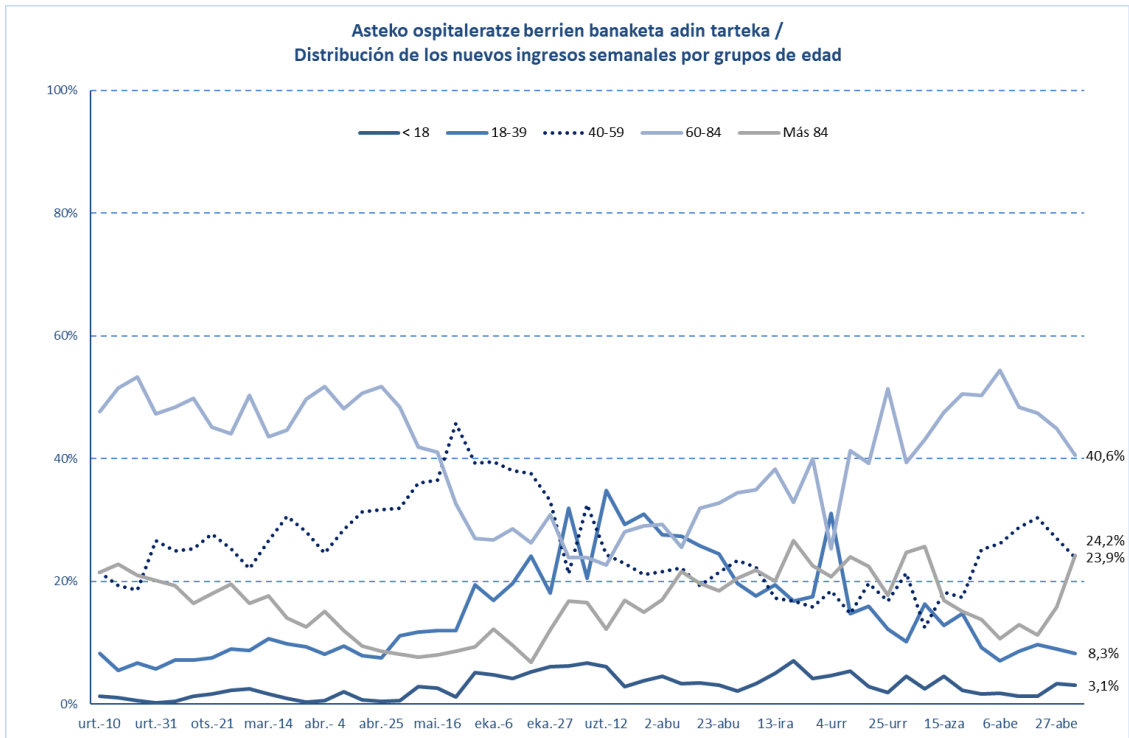

HILGARRITASUNA / LETALIDAD

Fallecimientos totales registrados en la última semana *	78
Fallecimientos por Covid registrados en la última semana *	50

Adina Edad	Hildakoak Fallecimientos**	Hilgarritasuna Letalidad
0 - 9	1	0,0%
10 - 19	1	0,0%
20 - 29	5	0,0%
30 - 39	15	0,0%
40 - 49	51	0,1%
50 - 59	144	0,2%
60 - 69	417	1,1%
70 - 79	999	4,5%
80 - 89	2.055	13,3%
Más de 90 edo gehiago	1.389	22,3%
GUZTIRA / TOTAL	5.112	1,1%

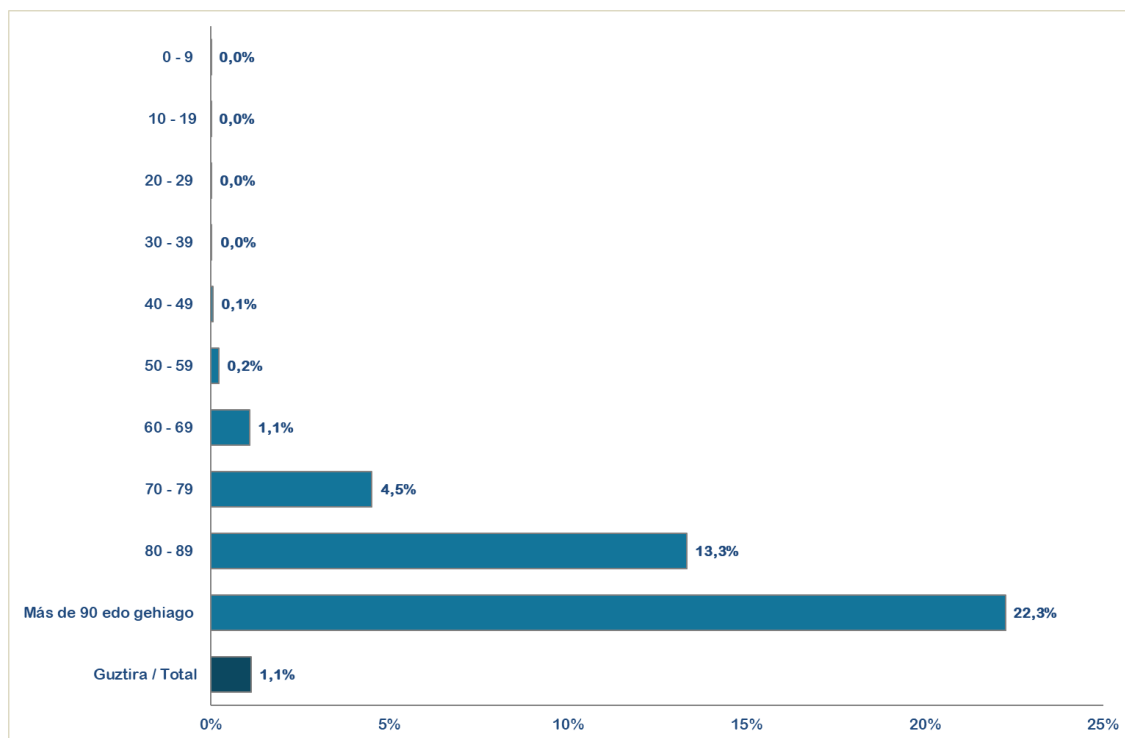

* Ostiraletik ostegunerako hildakoen erregistroak hartzen dira kontuan (7 egun). / Se consideran los fallecimientos registrados de viernes a jueves (7 días).

**Test positibodunen azken bi hilabeteetako heriotzak hartzen dira kontutan. / Se incluyen los fallecimientos de personas con test positivas en los últimos dos meses.

14 eguneko 100.000 biztanleko intzidentzia metatua Euskadin (PCR eta antigeno testak) /
Incidencia acumulada 14 días en Euskadi x 100.000 habitantes (tests PCR y de antígeno)

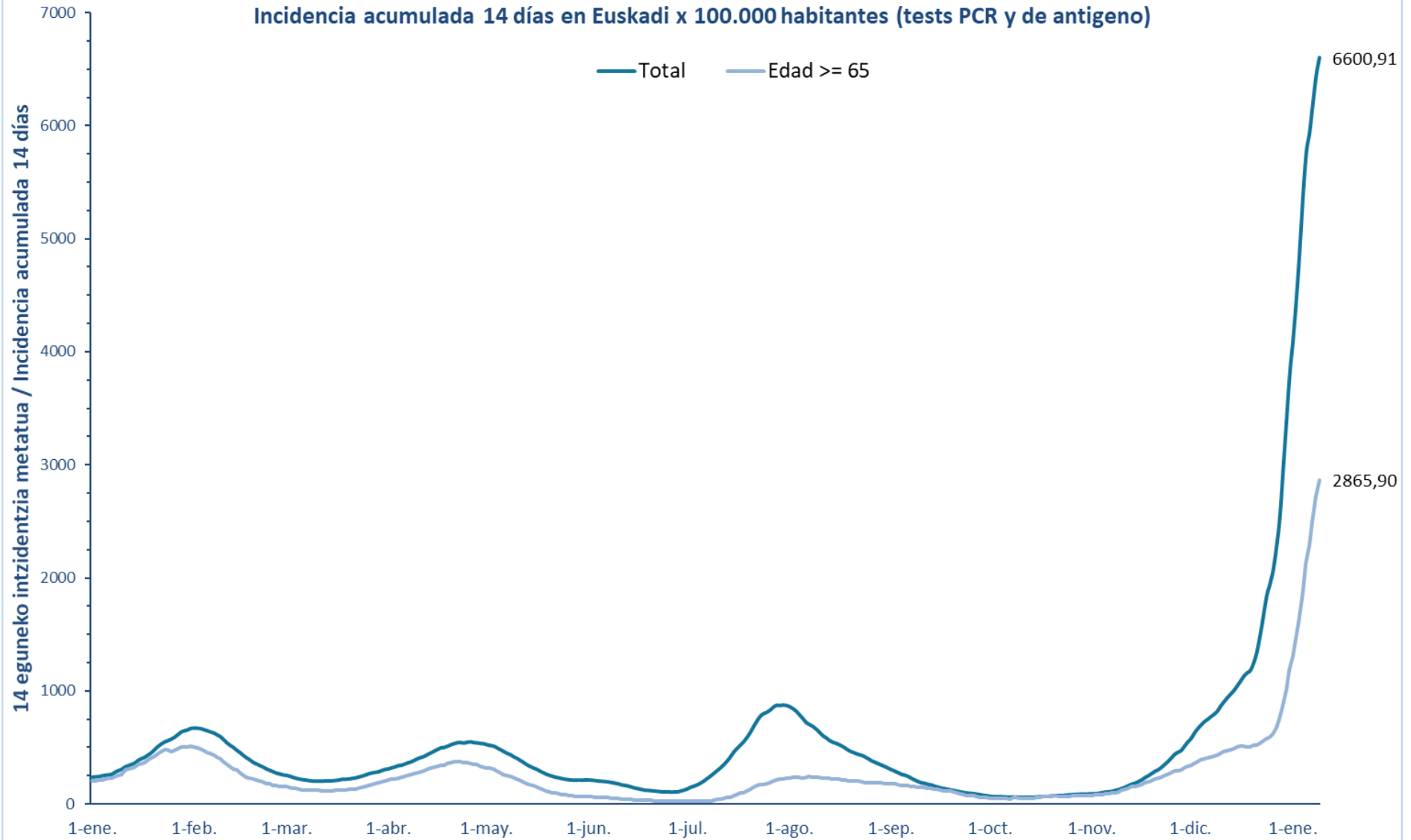

7 eguneko 100.000 biztanleko intzidentzia metatua Euskadin (PCR eta antigeno testak) /
Incidencia acumulada 7 días en Euskadi x 100.000 habitantes (tests PCR y de antígeno)

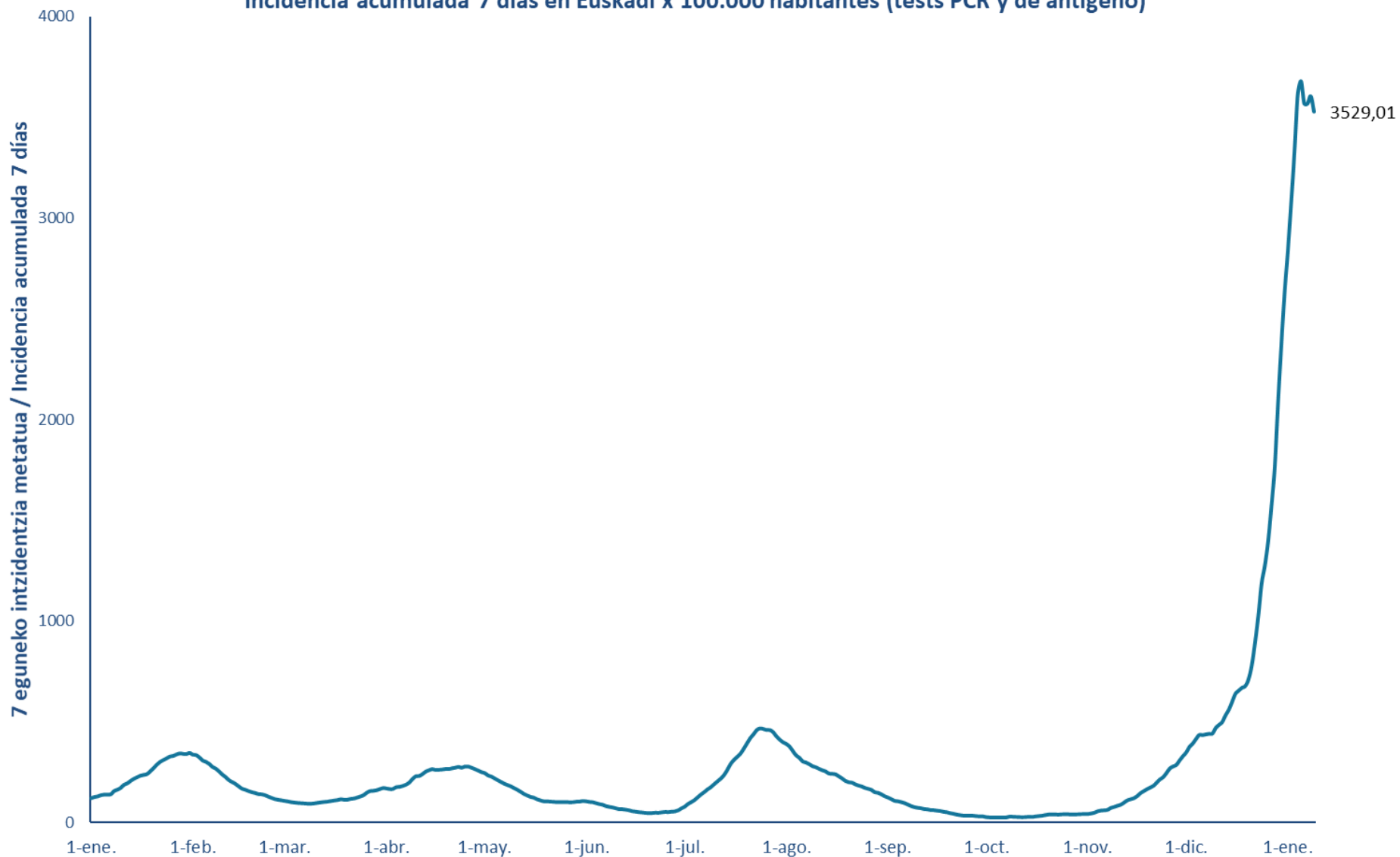

14 eguneko 100.000 biztanleko intzidentzia metatua Lurralde Historiko bakoitzean (PCR eta antigeno testak) /
Incidencia acumulada 14 días en cada Territorio Histórico x 100.000 habitantes (tests PCR y de antígeno)

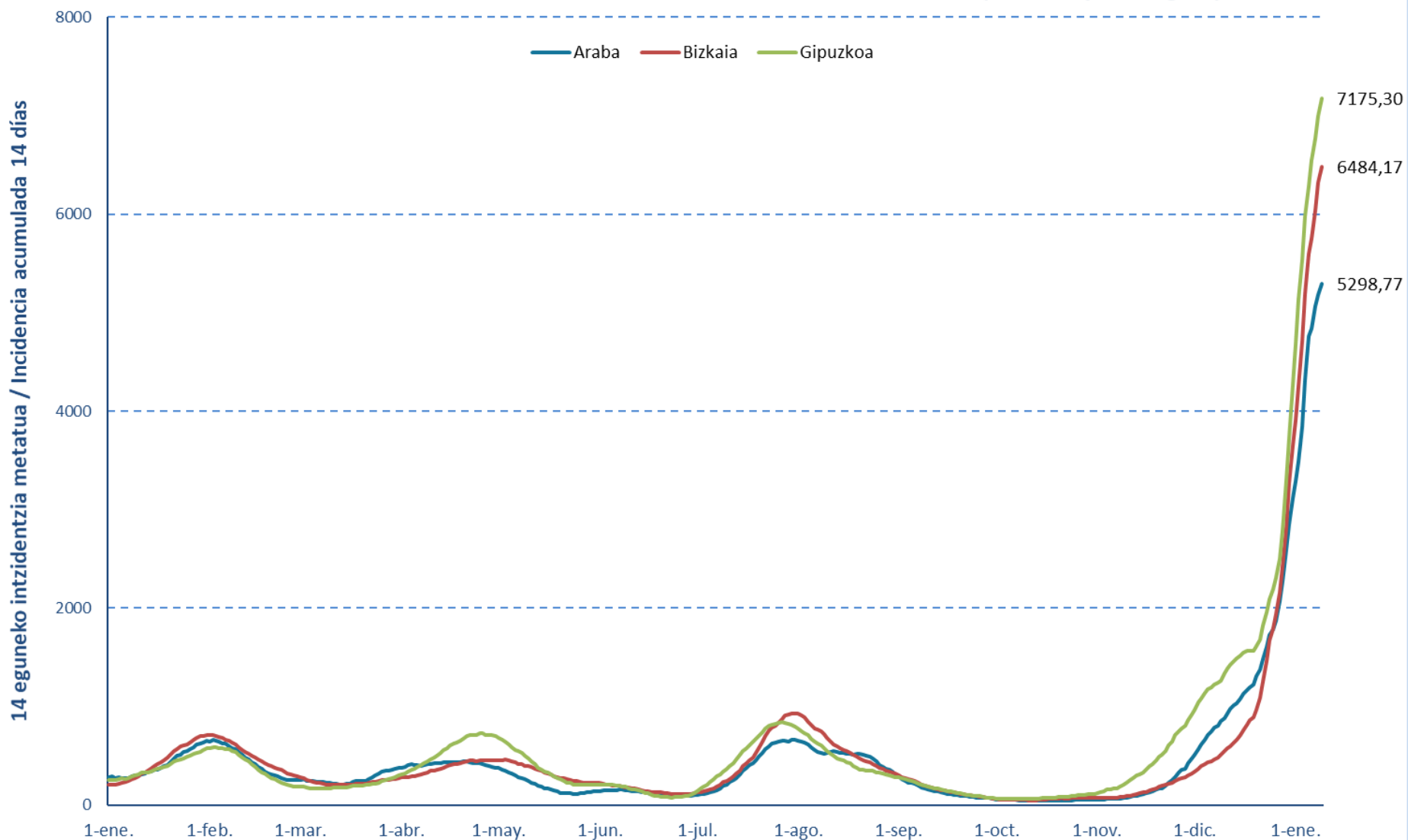

7 eguneko 100.000 biztanleko intzidentzia metatua Lurralde Historiko bakoitzean (PCR testak) /
Incidencia acumulada 7 días en cada Territorio Histórico x 100.000 habitantes (test PCRs)

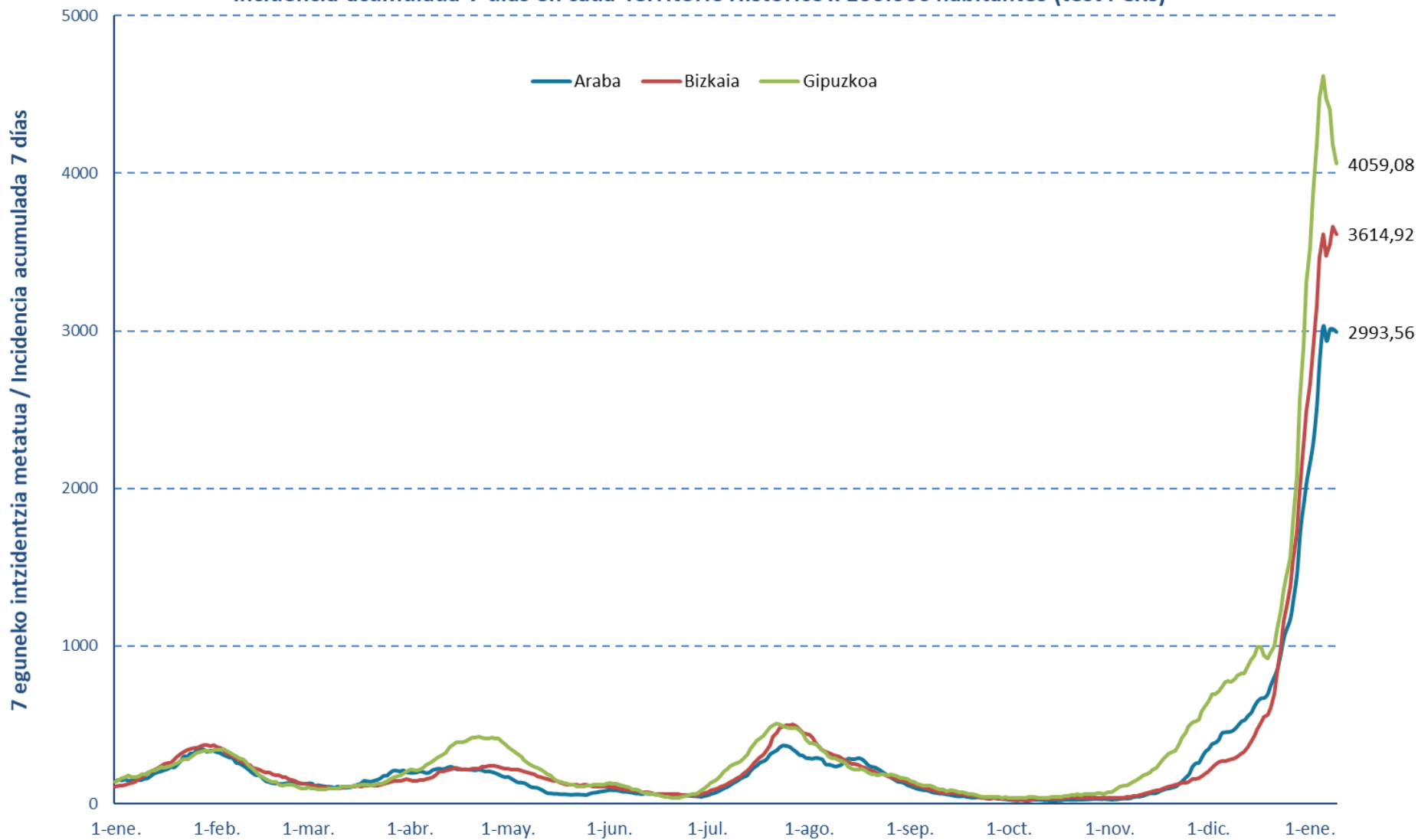

Euskadiko 14 eguneko inzidentzia tasen arrazoiaren bilakaera / Evolución de la razón de tasas de 14 días en Euskadi

Tasen arrazoia / Razón de tasas

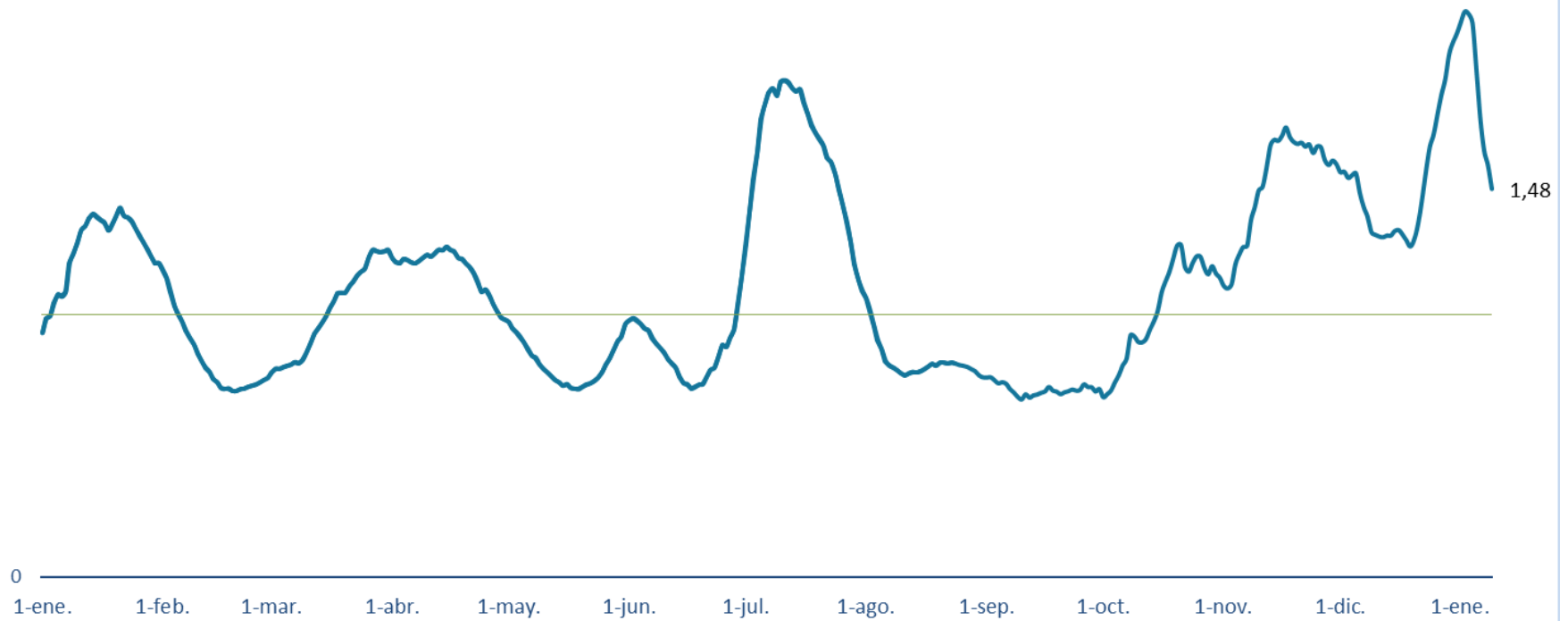

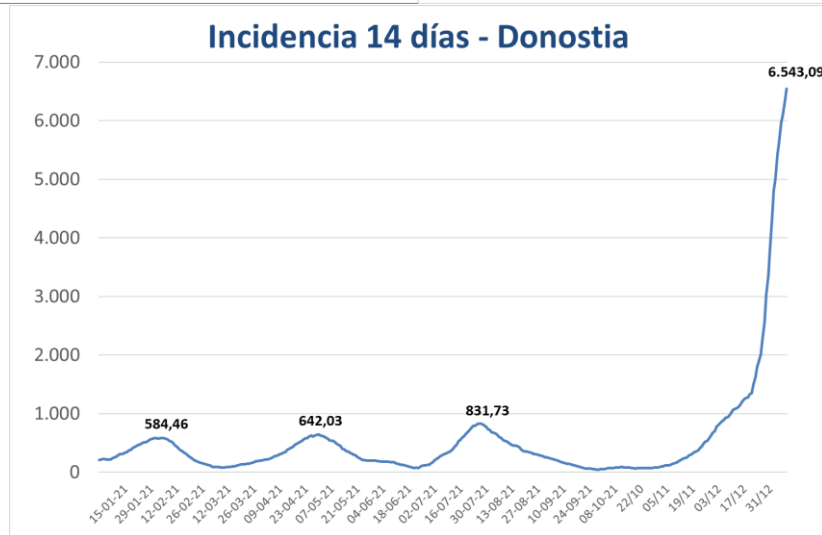
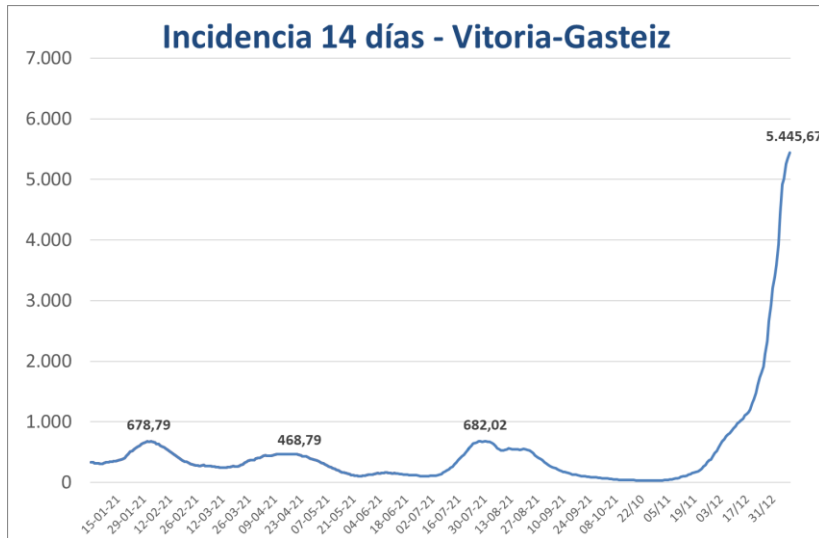

**PCR POSITIVO BERRIAK EUSKADIKO UDALERRIETAN /
NUEVOS POSITIVOS PCR EN LOS MUNICIPIOS DE EUSKADI**

UDALERRIA / MUNICIPIO	03/01	04/01	05/01	06/01	07/01	08/01	09/01	Tasa	I(D)/I(D-7)
Agurain/Salvatierra	21	34	30	12	10	21	10	4203,25	1,37
Alegría-Dulantzi	13	23	18	7	14	10	9	5605,10	1,54
Amurrio	56	62	58	26	58	34	36	5188,77	1,82
Añana	3	0	1	0	2	0	0	7821,23	1,75
Aramaio	15	15	6	3	3	3	2	8108,11	1,22
Armiñón	1	4	1	1	1	1	0	6726,46	2,14
Arraia-Maeztu	12	2	4	0	7	1	2	5737,70	2,21
Arratzua-Ubarrundia	2	7	7	0	7	2	3	5410,63	1,14
Artziniega	3	12	10	1	6	6	7	4238,62	1,37
Asparrena	9	7	9	2	9	1	1	4393,56	1,78
Ayala/Aiara	12	14	13	4	11	9	9	4697,75	1,45
Baños de Ebro/Mañueta	2	0	2	1	1	5	2	5607,48	3,00
Barrundia	2	4	9	0	1	4	0	4038,26	1,36
Berantevilla	4	2	3	1	1	0	0	3406,81	1,55
Bernedo	4	1	1	0	2	1	1	4905,66	1,08
Campezo/Kanpezu	6	8	6	3	10	2	3	9613,57	1,38
Elburgo/Burgelu	2	3	3	4	0	2	2	4709,58	1,88
Elciego	8	13	6	0	3	7	5	6183,57	2,21
Elvillar/Bilar	2	8	6	0	2	2	1	8238,64	2,23
Erriberagoitia/Ribera Alta	7	1	3	1	2	0	0	3734,94	1,35
Harana/Valle de Arana	0	0	0	0	0	0	0	2118,64	0,83
Iruña Oka/Iruña de Oca	18	17	25	6	20	7	7	5682,45	1,47
Iruraiz-Gauna	1	3	0	0	0	1	2	2014,65	1,83
Kripan	3	0	2	0	0	1	0	5464,48	2,00
Kuartango	2	2	1	0	0	1	0	2150,54	1,33
Labastida/Bastida	7	6	7	1	5	13	12	4740,55	1,85
Lagrán	2	3	0	0	0	0	0	5681,82	1,25
Laguardia	5	10	6	0	3	8	8	3324,64	2,83
Lanciego/Lantziego	7	0	4	0	0	6	2	5312,08	1,05
Lantarón	3	6	4	0	2	3	1	4232,80	1,48
Lapuebla de Labarca	5	2	3	0	1	5	4	5460,75	1,17
Laudio/Llodio	99	106	88	28	71	47	52	4713,64	1,62
Legutio	11	13	7	6	12	7	3	5895,20	1,40
Leza	2	1	0	0	2	0	1	3539,82	2,67
Moreda de Álava/Moreda Araba	0	0	1	0	1	4	0	4832,71	0,93
Navaridas	0	1	0	0	2	0	0	2000,00	0,33
Okondo	8	5	3	3	5	4	1	4108,46	1,52

Oyón-Oion	18	8	24	4	12	25	12	5481,40	1,30
Peñacerrada-Urizaharra	0	1	2	0	2	0	3	4861,11	1,75
Ribera Baja/Erribera Beitia	3	5	5	0	3	0	1	1936,29	1,24
Samaniego	1	1	3	0	6	9	1	9958,51	6,00
San Millán/Donemiliaga	2	3	0	1	2	0	2	2479,34	1,38
Urkabustaiz	3	5	8	2	2	0	2	3103,45	1,29
Valdegovía/Gaubea	3	2	1	5	3	0	0	2913,53	1,29
Villabuena de Álava/Eskuernaga	0	1	1	0	0	0	0	3546,10	0,91
Vitoria-Gasteiz	1290	1596	1591	776	1150	604	663	5445,67	1,52
Yécora/Iekora	0	0	0	0	0	1	2	1872,66	1,25
Zalduondo	0	0	1	0	0	0	2	2030,46	1,33
Zambrana	1	1	1	0	0	0	1	1793,72	2,00
Zigoitia	4	13	9	0	9	2	3	4862,33	1,26
Zuia	9	11	12	33	7	4	5	6138,87	1,59
ARABA	1691	2042	2005	931	1470	863	883	5298,77	1,52

Abadiño	66	48	76	21	59	31	21	7441,32	1,44
Abanto y Ciérvana-Abanto Zierbena	46	56	59	8	51	29	32	5620,46	1,55
Ajangiz	8	1	5	6	4	1	1	10681,82	1,38
Alonsotegi	12	17	22	12	26	13	6	7264,35	1,49
Amorebieta-Etxano	112	106	109	110	104	105	86	6842,92	1,52
Amoroto	1	1	4	6	2	2	1	6987,95	1,16
Arakaldo	0	0	1	0	2	0	2	4705,88	2,67
Arantzazu	2	2	2	0	2	1	1	4639,18	1,00
Areatza	9	11	11	7	4	7	4	6422,76	2,14
Arrankudiaga	3	2	7	1	5	8	5	5795,68	1,51
Arratzu	1	5	2	4	4	5	2	8536,59	2,06
Arrieta	7	4	5	4	5	6	1	9236,23	2,08
Arrigorriaga	93	76	73	29	54	47	45	6924,56	1,36
Artea	6	4	4	2	3	3	1	4022,19	1,93
Artzentales	9	5	3	3	3	3	1	7302,53	1,69
Atxondo	12	6	12	1	6	3	1	5703,97	1,49
Aulesti	5	9	5	4	7	6	2	8532,93	2,11
Bakio	11	24	10	11	13	12	9	5862,20	1,75
Balmaseda	41	49	31	47	47	25	26	5747,58	1,80
Barakaldo	580	724	770	269	648	351	384	6222,22	1,67
Barrika	9	12	8	6	3	6	7	5747,88	1,73
Basauri	172	236	159	195	218	172	175	6614,76	1,39
Bedia	9	9	6	9	5	7	1	5910,39	2,82
Berango	55	64	50	37	57	42	32	7639,37	1,58
Bermeo	130	111	96	110	65	52	88	7238,32	1,37
Berriatua	8	5	10	9	3	5	3	5966,59	1,79
Berriz	37	34	38	17	34	20	16	7357,36	1,76

Bilbao	1738	2189	2263	1469	1780	1460	1111	6422,05	1,41
Busturia	9	2	3	4	7	6	1	5240,44	1,08
Derio	45	58	35	41	42	41	18	7641,95	1,64
Dima	15	10	16	11	10	9	5	8831,71	1,84
Durango	265	187	270	85	187	133	64	6985,42	1,73
Ea	3	5	4	4	3	5	2	5622,01	1,38
Elantxobe	4	0	2	0	1	3	0	8403,36	1,20
Elorrio	94	54	57	13	53	19	5	6968,31	1,50
Erandio	178	150	141	114	162	158	89	6904,60	1,80
Ereño	2	3	2	5	3	2	0	10869,57	1,88
Ermua	121	81	58	61	153	138	79	6848,12	1,84
Errigoiti	5	6	3	2	5	2	2	8571,43	1,56
Etxebarri	57	61	44	39	49	86	26	6274,00	1,43
Etxebarria	6	5	5	4	6	3	3	8456,38	1,75
Forua	8	7	11	1	4	7	3	8407,08	1,58
Fruiz	1	6	6	1	4	6	4	8228,98	1,77
Galdakao	116	162	140	121	146	169	158	6632,08	1,49
Galdames	5	3	2	3	3	2	0	4857,82	1,37
Gamiz-Fika	7	7	10	1	6	2	8	5510,65	1,50
Garai	1	2	0	2	1	2	0	4643,96	1,50
Gatika	9	16	7	9	9	9	9	6124,92	1,91
Gautegiz Arteaga	4	2	3	7	1	4	3	5549,00	1,96
Gernika-Lumo	152	152	129	127	72	84	48	8537,60	1,48
Getxo	427	622	528	447	400	437	378	7266,77	1,59
Gizaburuaga	0	1	1	2	1	4	0	8500,00	1,06
Gordexola	10	16	11	5	10	3	4	7196,75	1,48
Gorliz	34	30	36	17	25	29	20	5644,48	1,60
Güeñes	49	37	34	22	46	24	22	6673,78	1,64
Ibarrangelu	3	1	5	1	2	3	1	5636,07	1,40
Igorre	23	19	27	11	13	16	24	6288,56	1,35
Ispaster	7	3	4	4	4	2	4	6854,84	1,55
Iurreta	16	16	36	14	37	20	10	6236,44	1,93
Izurtza	0	1	2	0	2	0	0	2787,46	1,00
Karrantza Harana/Valle de Carranza	8	7	7	7	15	13	7	4516,58	1,44
Kortezubi	4	4	5	3	3	0	1	10181,00	1,29
Lanestosa	0	0	0	0	1	1	0	727,27	1,00
Larrabetzu	10	8	5	7	7	11	7	6968,81	1,24
Laukiz	10	6	3	11	6	6	4	6265,66	1,53
Leioa	184	231	206	187	174	156	132	7156,95	1,50
Lekeitio	60	36	37	50	59	35	31	8800,33	1,33
Lemoa	17	20	14	11	19	15	15	5871,00	1,40
Lemoiz	6	10	9	3	6	4	9	6125,70	1,71
Lezama	8	11	8	17	6	9	7	5553,25	1,25

Loiu	15	12	12	15	10	7	13	6231,07	1,48
Mallabia	8	9	13	8	13	4	5	7815,13	2,11
Mañaria	3	4	6	1	4	0	4	7088,12	2,06
Markina-Xemein	40	40	51	15	32	18	27	7860,70	1,61
Maruri-Jatabe	4	7	6	4	3	8	7	6768,56	2,07
Mendata	5	0	0	1	0	0	0	3703,70	1,00
Mendexa	1	1	2	0	1	2	0	4661,02	0,88
Meñaka	2	4	7	3	1	4	2	4403,41	1,48
Morga	4	0	1	2	1	0	1	4392,76	0,77
Mundaka	9	5	10	7	11	8	12	7107,98	1,36
Mungia	100	113	123	107	100	77	89	6783,19	1,70
Munitibar-Arbatzegi Gerrikaitz	2	4	7	5	0	0	0	5021,83	4,60
Murueta	5	5	0	0	0	2	0	9324,76	1,12
Muskiz	35	28	27	9	52	25	9	4759,99	1,40
Muxika	13	12	11	4	6	6	6	7491,64	1,44
Nabarniz	1	4	1	0	1	0	0	5106,38	1,50
Ondarroa	60	42	57	41	41	30	39	6443,33	1,74
Orozko	24	21	20	2	13	4	3	6347,40	1,59
Ortuella	46	42	60	7	46	20	14	6173,29	1,33
Otxandio	4	7	8	6	4	7	1	4649,45	1,75
Plentzia	29	27	34	17	18	24	19	6977,27	1,53
Portugalete	175	271	187	153	280	189	115	5041,93	1,67
Santurtzi	216	310	256	104	290	268	110	5822,43	1,60
Sestao	155	177	142	86	128	119	112	5461,35	1,95
Sondika	21	26	22	23	23	22	19	6065,28	1,67
Sopela	60	126	109	74	73	67	79	7908,92	1,52
Sopuerta	28	7	13	5	19	24	2	6608,28	1,64
Sukarrieta	1	2	1	2	1	0	0	2994,01	2,00
Trucios-Turtzioz	1	2	2	1	0	5	0	4615,38	1,14
Ubide	0	0	1	0	0	1	0	4444,44	0,80
Ugao-Miraballes	21	9	11	7	21	22	12	5452,78	1,33
Urduliz	29	38	46	28	25	22	26	7906,98	1,82
Urduña/Orduña	29	17	22	19	21	6	13	5031,89	1,88
Valle de Trápaga-Trapagaran	62	49	47	17	83	53	16	4816,53	1,53
Zaldibar	17	16	16	3	13	9	6	4564,86	1,58
Zalla	41	43	53	37	44	44	27	5864,23	1,69
Zamudio	26	20	27	12	21	14	14	7032,90	1,66
Zaratamo	5	8	6	2	7	6	4	5525,20	1,21
Zeanuri	7	5	3	6	6	7	5	5023,92	1,34
Zeberio	9	7	5	8	4	9	3	7287,82	1,80
Zierbena	10	6	2	9	4	5	6	4265,09	1,97
Ziortza-Bolibar	1	3	3	0	7	4	0	6150,34	2,45
BIZKAIA	6489	7397	7197	4721	6404	5242	4087	6484,17	1,53

Abaltzisketa	5	1	0	0	4	1	1	7324,84	1,35
Aduna	4	0	1	0	3	1	3	10559,01	1,13
Aia	6	13	15	6	6	12	3	6095,72	1,34
Aizarnazabal	2	3	2	2	2	1	0	4941,48	0,84
Alegia	3	14	12	8	13	2	4	7007,79	1,42
Albiztur	2	0	3	2	3	0	0	7508,53	1,29
Alkiza	4	0	2	1	3	1	0	7142,86	0,53
Altzaga	6	1	1	0	0	1	0	8196,72	1,88
Altzo	2	0	2	1	3	1	2	8974,36	1,25
Amezketza	4	4	6	0	3	2	1	5000,00	0,85
Andoain	94	86	101	59	88	40	40	6885,51	1,45
Anoeta	18	12	13	7	11	6	4	6798,03	1,38
Antzuola	26	21	9	6	13	14	4	10830,66	1,32
Arama	0	2	0	0	0	1	0	4411,76	1,00
Aretxabaleta	51	44	44	15	42	34	13	8940,68	1,15
Arrasate/Mondragón	230	165	128	42	120	97	45	8640,52	1,25
Asteasu	8	8	10	1	4	1	4	6987,18	1,08
Astigarraga	19	42	39	47	28	27	29	7611,63	1,34
Ataun	9	14	4	7	10	11	2	6525,47	1,50
Azkoitia	104	95	116	68	63	57	24	9296,50	1,49
Azpeitia	102	116	124	101	79	63	23	9119,58	1,29
Baliarrain	1	2	0	0	0	1	1	4242,42	2,33
Beasain	103	105	86	62	72	44	28	7503,03	1,31
Beizama	0	0	1	0	1	0	0	4032,26	1,25
Belauntza	2	1	1	0	3	1	0	4214,56	2,75
Berastegi	6	1	4	0	3	3	3	4562,74	0,83
Bergara	156	100	99	54	131	79	49	9829,74	1,41
Berrobi	4	1	3	0	4	1	0	6035,89	1,06
Bidania-Goiatz	6	6	5	2	3	1	0	7678,57	1,23
Deba	39	35	22	30	40	22	21	6785,26	1,56
Donostia / San Sebastián	554	979	770	1010	742	777	733	6543,09	1,36
Eibar	195	217	126	132	264	220	148	7472,52	1,93
Elduain	1	3	1	0	0	0	0	4938,27	1,09
Elgeta	7	15	3	2	5	7	2	8134,39	1,21
Elgoibar	91	93	88	45	82	98	63	7946,27	1,82
Errenteria	160	198	221	190	198	182	184	6658,20	1,44
Errezil	8	3	3	6	5	0	1	5797,10	2,00
Eskoriatza	29	27	9	15	13	16	3	7262,98	1,10
Ezkio-Itsaso	1	4	8	6	2	5	5	7413,25	1,96
Gabiria	4	6	10	4	0	3	2	8187,13	2,47
Gaintza	0	0	1	1	0	0	1	3508,77	4,00
Gaztelu	1	2	1	1	1	0	1	8333,33	0,82
Getaria	16	26	20	9	32	9	5	8339,22	1,55

Hernani	86	115	98	138	86	107	89	6966,81	1,43
Hernialde	2	6	1	1	0	0	0	5901,64	2,00
Hondarribia	124	80	82	141	67	68	89	7348,09	1,62
Ibarra	35	41	19	14	35	12	9	8615,88	1,37
Idiazabal	16	30	13	11	15	20	8	7058,82	1,87
Ikaztegieta	8	6	6	1	1	1	0	10288,07	1,56
Irun	439	344	414	461	285	196	380	7452,50	1,72
Irura	15	9	8	3	8	5	12	8719,65	1,12
Itsasondo	2	11	4	2	3	4	4	6043,96	2,20
Larraul	0	0	3	0	0	0	2	6374,50	0,89
Lasarte-Oria	61	81	94	82	78	92	81	6148,60	1,40
Lazkao	47	47	44	30	28	27	12	7848,01	1,52
Leaburu	4	0	3	0	3	2	0	7407,41	1,56
Legazpi	42	69	40	35	40	19	18	6516,83	1,16
Legorreta	6	18	5	4	8	3	4	7449,66	1,01
Leintz Gatzaga	1	0	0	1	2	0	1	4700,85	0,73
Lezo	15	27	18	31	15	25	26	5707,24	1,20
Lizartza	1	1	3	3	0	1	1	4160,25	1,04
Mendaro	17	16	8	11	10	15	7	6288,42	2,02
Mutiloa	0	5	0	0	0	0	0	4313,73	1,10
Mutriku	15	27	12	21	35	43	22	4761,01	1,89
Oiartzun	52	47	46	42	42	37	30	5979,36	1,22
Olaberria	5	7	3	7	5	7	1	7633,59	1,49
Oñati	87	82	83	45	35	48	22	9234,39	0,97
Ordizia	85	101	80	69	56	61	30	8728,90	1,62
Orendain	1	7	3	0	1	1	0	9478,67	2,50
Orexa	1	2	3	1	3	0	0	18867,92	2,00
Orio	24	32	23	13	27	14	23	5316,37	1,27
Ormaiztegi	9	13	20	7	5	6	7	8228,84	1,88
Pasaia	49	94	93	68	80	68	59	6075,83	1,49
Segura	8	12	9	4	9	3	4	6914,55	1,51
Soraluze-Placencia de las Armas	23	44	26	22	23	33	13	7649,72	1,87
Tolosa	99	163	122	132	145	86	104	9170,10	1,32
Urnietta	19	25	31	34	21	21	27	6023,51	1,34
Urretxu	53	67	51	33	45	19	25	8786,06	1,37
Usurbil	9	19	33	33	22	35	23	5231,45	1,25
Villabona	28	36	43	21	44	21	11	7064,39	1,18
Zaldibia	14	24	10	6	1	2	1	7780,46	1,23
Zarautz	61	130	97	86	105	107	83	6035,04	1,26
Zegama	7	8	11	6	11	7	3	6574,62	1,54
Zerain	0	1	0	2	0	0	1	3649,64	1,43
Zestoa	7	25	26	14	20	6	10	6343,09	1,11
Zizurkil	12	17	21	8	12	8	5	6457,99	1,06

Zumaia	66	55	59	34	55	46	34	7886,44	1,34
Zumarraga	65	64	52	37	40	26	28	6689,75	1,42
GIPUZKOA	3803	4473	3934	3656	3625	3144	2761	7175,30	1,40

OTROS	156	151	122	86	125	110	60		
--------------	-----	-----	-----	----	-----	-----	----	--	--

*14 eguneko tasa 100.000 biztanleko. Tasak kalkulatzeko EUSTATen Biztanleen Udal-Erroldaren Estatistikan 2020ko urtarrilaren 1erako argitaratutako biztanleria hartzen da. / Tasa de 14 días por 100.000 habitantes. Las tasas se calculan con respecto a la población publicada por EUSTAT en la Estadística Municipal de Habitantes para el 1 de enero del 2020. https://eu.eustat.eus/bankupx/pxweb/eu/euskara/-/PX_2212_ep06b.px

** Inzidentzia tasen arrazoiak $-I(D)/I(D-7)$ - gaurko 14 eguneko inzidentzia metatuaren tasa duela astebeteko 14 eguneko inzidentzia metatuaren tasarekin konparatzen du. Tasen arrazoiaren balioa 1en azpitik dagoenean inzidentzia tasak behera egin duela esan nahi du. Duela astebeteko inzidentzia tasa zero den kasuetan “-“ agertzen da. / La razón de tasas de incidencia $-I(D)/I(D-7)$ - compara la tasa de incidencia acumulada en 14 días a fecha de hoy, con la tasa de incidencia acumulada en 14 días de hace una semana. En caso de que el valor de la ratio sea un valor por debajo de 1, significa que la incidencia ha disminuido. Cuando la tasa de incidencia de hace una semana es cero se indica con “-“.

+ Semaforoa 14 eguneko inzidentzia tasaren arabera: berdez < 60, horiz 60-99,99 bitartean, laranja 100-149,99 bitartean eta gorri >=150. / Semaforo según la tasa de incidencia acumulada en 14 días en verde <60, en amarillo entre 60-99,99, en naranja entre 100-149,99 y en rojo >= 150.

PCR POSITIBO BERRIAK EUSKADIKO OSASUN EREMUETAN / NUEVOS POSITIVOS PCR EN LAS ZONAS DE SALUD DE EUSKADI

Alfabetoz ordenatuta./ Ordenado alfabéticamente.

OSASUN-EREMUAK/ZONAS DE SALUD	03/01	04/01	05/01	06/01	07/01	08/01	09/01	Tasa**	I(D)/I(D-7)**
Abetxuko	13	26	28	12	10	9	10	5064,29	1,30
Aranbizkarra I	90	77	79	26	63	19	43	4336,31	1,73
Aranbizkarra II	58	77	71	39	70	20	30	5057,55	1,60
Casco Viejo (Vitoria)	70	95	96	66	67	49	43	4534,07	1,68
Gazalbide Txagorritxu	58	98	71	47	50	36	47	4524,74	1,54
La Habana	46	43	48	30	40	25	21	3501,78	1,59
Lakua - Arriaga	61	90	101	41	76	33	41	5255,99	1,44
Lakuabizkarra	146	188	204	120	162	61	73	5567,09	1,54
Llanada Alavesa	48	75	67	24	35	41	28	4545,45	1,50
Montaña alavesa	24	14	10	2	21	4	6	8168,76	1,44
Norte-Villarreal	17	36	22	12	22	17	8	5716,94	1,44
Norte-Zuya	22	26	32	36	19	6	9	5140,69	1,48
Olaguibel	146	153	198	81	144	70	81	4781,13	1,44
Olarizu	64	94	80	33	59	42	39	4760,46	1,43
Salburua	107	139	149	56	70	50	31	6560,71	1,41
San Martín	174	218	178	79	110	75	76	4769,19	1,57
Sansomendi	33	49	48	28	30	13	8	3873,39	1,54
Valles Alaveses I	26	24	32	10	26	9	5	5616,79	1,46
Valles Alaveses II	9	14	12	2	8	1	4	3347,11	1,45
Zabalgana	170	170	173	85	143	79	89	6646,85	1,43
Zaramaga	43	57	64	32	51	21	28	3558,57	1,66
OSI ARABA	1425	1763	1763	861	1276	680	720	4993,66	1,51
Rioja	61	50	68	6	39	85	50	5382,23	1,56
OSI ARABAKO ERRIOXA	61	50	68	6	39	85	50	5382,23	1,56
Desierto / Urban	70	89	62	22	64	37	54	6858,61	1,71
La Paz	104	134	158	54	118	73	87	5635,59	1,49
Lutxana	67	51	44	13	53	23	19	6657,70	1,55
Rontegi	64	74	90	33	74	40	51	5722,84	1,76
San Vicente	127	192	171	52	144	68	71	6428,86	1,86
Sestao Kueto	38	54	60	25	54	36	43	4898,80	1,96
Sestao Markonzaga	117	121	82	60	75	83	68	5616,77	1,91
Zaballa C.S.	50	88	81	48	55	44	45	5506,62	1,58
Zuazo	95	119	161	45	130	65	54	6008,68	1,81
OSI BARAKALDO SESTAO	732	922	909	352	767	469	492	5894,35	1,72
Abadiño-Elorrio-Berriz	231	159	195	51	161	82	47	6873,99	1,52
Aiala	100	103	103	50	99	55	65	5008,33	1,74
Amorebieta	112	107	107	113	100	102	85	6605,53	1,51
Arratia	85	75	83	55	61	64	59	6126,76	1,54
Arrigorriaga	99	75	86	37	79	75	54	6525,04	1,36

Basauri-Ariz	114	127	96	139	149	90	115	6446,64	1,37
Basauri-Kareaga	59	110	61	59	69	82	61	6488,50	1,47
Bermeo	139	117	106	118	75	60	100	7091,64	1,38
Durango	280	210	316	104	232	152	78	6712,62	1,76
Etxebarri	56	59	43	37	47	86	25	6487,59	1,44
Galdakao	126	164	144	125	149	175	162	6598,39	1,46
Gernika	163	164	140	139	80	86	53	8236,79	1,47
Gernikaldea	64	49	51	31	37	39	15	7405,95	1,44
Lekeitio	78	68	56	70	75	57	41	8653,94	1,38
Llodio	135	131	113	34	93	55	58	4800,62	1,61
Markina - Xemein	49	47	58	19	46	26	30	7547,46	1,65
Ondarroa	66	48	67	48	43	33	43	6510,36	1,72
OSI BARRUALDE-GALDAKAO	1956	1813	1825	1229	1595	1319	1091	6586,65	1,51
Basurto	87	144	149	97	104	81	72	6664,47	1,40
Begoña	60	84	87	54	87	54	36	6354,31	1,48
Bolueta	41	51	59	32	47	42	28	5786,06	1,42
Bombero Etxaniz	247	227	289	186	191	204	143	7118,79	1,30
Casco Viejo (Bilbao)	51	112	93	40	73	50	48	6957,65	1,40
Deusto	123	137	150	100	129	85	109	6064,24	1,41
Gazteleku	112	117	135	71	105	85	59	6157,22	1,53
Indautxu	152	130	131	84	78	84	62	6764,28	1,26
Javier Sáenz de Buruaga	62	92	89	63	57	68	49	6588,76	1,20
Karmelo	39	71	69	38	56	35	32	6157,77	1,40
La Peña	73	73	50	27	58	66	33	6586,83	1,58
Mina del Morro	64	83	84	47	69	36	30	6293,14	1,51
Miribilla-La Merced	69	136	126	55	92	73	63	6157,31	1,28
Otxarkoaga	39	142	66	46	50	56	29	6045,36	1,73
Rekalde	109	118	157	137	131	81	83	5038,02	1,65
San Adrián	46	85	65	58	52	42	34	6960,14	1,45
San Ignacio	124	150	162	135	112	98	74	6316,81	1,52
Santutxu-Solokoetxe	76	101	80	68	81	82	41	5839,37	1,46
Txurdinaga	77	86	91	48	63	63	41	6041,37	1,41
Zorroza	60	83	78	37	90	59	35	5289,12	1,52
Zurbaran	47	47	62	33	69	30	21	6028,74	1,46
OSI BILBAO-BASURTO	1758	2269	2272	1456	1794	1474	1122	6263,29	1,42
Abanto-Muskiz	80	84	84	16	105	53	39	5205,58	1,48
Balmaseda	58	63	43	56	66	45	34	5428,86	1,65
Buenavista	51	73	56	26	66	49	39	4903,68	1,45
Güeñes	59	74	45	27	54	27	26	7016,69	1,67
Ortuella	49	44	62	7	46	20	14	6148,94	1,34
Portugalete - Centro	56	84	65	50	85	73	41	4900,45	1,56
Portugalete-Repelega	77	133	75	83	140	77	44	5128,72	1,86
Santurtzi-Centro-Mamariga	114	104	100	43	125	100	40	5784,40	1,64
Santurtzi Kabiezes	105	187	150	62	156	163	65	5869,55	1,63

Trapagaran	66	45	47	18	83	54	17	4797,45	1,54
Zalla	74	56	68	43	64	73	28	6013,63	1,67
OSI EZKERRALDEA ENKARTERRI CRUCES	789	947	795	431	990	734	387	5494,82	1,60
Alango	127	168	131	109	81	118	101	7364,68	1,59
Algorta	177	250	219	185	180	156	152	6864,11	1,56
Astrabudua	67	57	68	58	65	66	38	6727,10	1,89
Erandio	109	98	72	56	97	91	49	6902,18	1,77
Gorliz - Plentzia	73	77	88	41	52	64	51	6450,82	1,60
Las Arenas	139	209	219	183	170	189	141	6505,69	1,55
Leioa	156	197	165	148	139	122	115	7240,00	1,55
Mungia	149	183	175	147	144	128	132	6419,84	1,71
Sopela	153	219	203	141	158	132	137	7557,33	1,59
Txorierri	114	120	102	105	101	93	71	6679,70	1,58
OSI URIBE	1264	1578	1442	1173	1187	1159	987	6880,11	1,61
Arrasate	243	179	129	43	124	102	45	8047,76	1,25
Bergara	190	138	112	63	148	99	55	9942,55	1,39
Oñati	88	82	82	46	35	46	21	8952,06	0,97
Valle de Leniz	82	70	54	30	57	48	16	8251,75	1,13
OSI ALTO DEBA	603	469	377	182	364	295	137	8759,44	1,20
Dumboa	218	189	184	192	125	98	185	7052,70	1,77
Hondarribia	124	95	81	144	69	66	86	7068,56	1,62
Irun - Centro	223	156	230	269	162	103	201	6162,41	1,70
OSI BIDASOA	565	440	495	605	356	267	472	6661,49	1,71
Deba	54	62	34	51	73	64	43	5740,38	1,69
Eibar	138	162	90	88	187	149	100	7330,46	1,97
Elgoibar	129	152	121	78	115	144	82	7413,52	1,85
Ermua	127	90	72	71	167	143	83	6902,55	1,87
Torrekua	58	62	37	42	78	70	49	6438,78	1,87
OSI DEBABARRENA	506	528	354	330	620	570	357	6910,72	1,87
Aiete	54	72	55	43	44	44	52	6505,70	1,17
Alza-Roteta	44	91	86	117	65	63	77	5593,26	1,49
Amara Berri	87	133	140	238	127	146	139	6039,44	1,48
Amara Centro	37	77	49	55	57	58	56	6000,73	1,36
Beraun - Errenteria	60	62	88	48	86	60	49	5784,91	1,51
Bidebieta	23	38	28	33	35	24	33	6077,42	1,48
Egia	37	63	55	71	68	55	43	5863,65	1,33
Gros	89	137	87	120	80	118	106	5484,26	1,34
Hernani - Urnieta - Astigarraga	123	170	166	223	133	155	145	6571,32	1,38
Intxaurreondo	31	78	42	70	52	49	39	6975,11	1,42
Iztieta - Errenteria	99	128	136	144	107	126	136	6861,02	1,40
Lasarte - Usubil	69	118	128	122	100	127	110	5783,91	1,38
Lezo-San Juan	20	44	32	40	26	36	29	5891,31	1,25
Loiola	20	45	26	21	32	30	17	5560,10	1,44
Oiartzun	51	43	45	41	42	38	30	5824,32	1,21

Ondarreta	95	122	131	159	115	119	99	6710,64	1,26
Parte Vieja	28	72	56	54	52	56	53	6119,94	1,27
Pasai Antxo	27	35	34	22	18	22	21	5778,37	1,44
Pasajes San Pedro	26	58	60	43	59	47	39	5723,43	1,62
Zarautz – Orio - Aia	92	172	137	107	143	136	109	5769,59	1,27
Zumaia - Zestoa - Getaria	88	108	106	56	105	61	49	7290,19	1,29
OSI DONOSTIALDEA	1200	1866	1687	1827	1546	1570	1431	6143,77	1,36
Azkoitia	102	94	115	68	62	55	24	9128,04	1,50
Azpeitia	115	121	122	107	86	64	24	8613,36	1,29
Beasain	145	175	136	91	113	79	52	6853,49	1,41
Lazkao	62	69	51	43	41	46	14	7267,00	1,51
Legazpi	41	75	41	36	41	19	18	6352,11	1,18
Ordizia	106	156	95	78	63	69	36	7771,73	1,60
Zumarraga	120	141	120	80	84	53	60	7200,13	1,42
OSI GOIERRI-ALTO UROLA	691	831	680	503	490	385	228	7595,59	1,41
Alegia	37	54	41	18	36	13	13	7088,61	1,19
Andoain	98	88	103	59	90	40	38	6807,54	1,44
Ibarra	58	55	39	20	50	21	15	7460,78	1,26
Tolosa	102	170	122	131	148	87	103	8597,92	1,34
Villabona	85	86	101	42	88	42	41	6919,66	1,13
OSI TOLOSALDEA	380	453	406	270	412	203	210	7498,05	1,28
Otros	209	134	185	169	188	149	107		

*14 eguneko tasa 100.000 biztanleko/ Tasa de 14 días por 100.000 habitantes.

** Inzidentzia tasen arrazoiak **-I(D)/I(D-7)-** gaurko 14 eguneko inzidentzia metatuaren tasa duela astebeteko 14 eguneko inzidentzia metatuaren tasarekin konparatzen du. Tasen arrazoiaren balioa 1en azpitik dagoenean inzidentzia tasak behera egin duela esan nahi du. Duela astebeteko inzidentzia tasa zero den kasuetan “-” agertzen da. / La razón de tasas de incidencia **-I(D)/I(D-7)-** compara la tasa de incidencia acumulada en 14 días a fecha de hoy, con la incidencia acumulada en 14 días de hace una semana. En caso de que el valor de la ratio sea un valor por debajo de 1, significa que la incidencia ha disminuido. Cuando la tasa de incidencia de hace una semana es cero se indica con “-”.

+ Semaforoa 14 eguneko inzidentzia tasaren arabera: berdez < 60, horiz 60-99,99 bitartean, laranja 100-149,99 bitartean eta gorri >=150. / Semaforo según la tasa de incidencia acumulada en 14 días: en verde <60, en amarillo entre 60-99,99, en naranja entre 100-149,99 y en rojo >= 150.