

# KORONABIRUSAREN EGOERA EPIDEMIOLOGIKOA EUSKADIN (COVID-19)

-- 2022EKO MAIATZAREN 2tik 8ra arte EGIAZTATUTAKO TESTEN EMAITZAK--

## SITUACIÓN EPIDEMIOLÓGICA DEL CORONAVIRUS (COVID-19) EN EUSKADI

-- RESULTADOS DE TESTS VALIDADOS DEL 2 al 8 DE MAYO DE 2022--

Osasun Sailburuordetza / Viceconsejería de Salud  
COVID Informazio Zerbitzua / Servicio de Información COVID



### ADIERAZLE NAGUSIAK –2022/05/09

#### INDICADORES PRINCIPALES

#### Populazio orokorra – Población general

Asteko positibo kopurua / Número de positivos semanal	7 eguneko Inzidentzia metatuaren tasa / Tasa de incidencia acumulada en 7 días	7 eguneko tasen arrazoia / Razón de tasas en 7 días
6.411	292,31	1,17
14 eguneko Inzidentzia metatuaren tasa / Tasa de incidencia acumulada en 14 días	14 eguneko tasen arrazoia/ Razón de tasas en 14 días	
541,90	1,21	

#### 60 urtez gorakoen populazioa – Población de 60 o más años

Asteko positibo kopurua / Número de positivos semanal	7 eguneko inzidentzia metatuaren tasa / Tasa de incidencia acumulada en 7 días	7 eguneko tasen arrazoia / Razón de tasas en 7 días
3.815	553.65	1,14
14 eguneko inzidentzia metatuaren tasa / Tasa de incidencia acumulada en 14 días	14 eguneko tasen arrazoia/ Razón de tasas en 14 días	
1.040,24	1,23	

## IMPACTO EN EL SISTEMA SANITARIO

<b>Ospitaleratu kopurua / Número de personas ingresadas en planta</b> <b>324</b>	<b>ZIUn ospitaleratu kopurua/ Número de personas ingresadas en UCI</b> <b>8</b>
---	--

## FALLECIMIENTOS

<b>Covid-aren ondorioz hildakoak / Personas fallecidas a causa del Covid</b> <b>21</b>	<b>Pandemian hildakoak guztira / Total de fallecidos en pandemia</b> <b>6.715 (+48)</b>
---	--

### OPEN DATA:

Informe honetan argitaratzen diren datu guztiak hurrengo webgunean dituzue eskuragarri. / Todos los datos publicados en este informe están disponibles en la siguiente página web.

<https://opendata.euskadi.eus/catalogo/-/evolucion-del-coronavirus-covid-19-en-euskadi/>

### TXOSTENEAN ORAIN ARTE ARAZTU EDO ZUZENDU DIREN AKATSAK ERRORES DEPURADOS O CORREGIDOS HASTA LA FECHA EN EL INFORME

Txosten honen informazioa etengabe berrikusten eta arazten ari da. Baliteke, gardentasunaren mesedetan, akats puntualen bat egotea, gerora zuzenduko dena. / La información de este informe está continuamente siendo revisada y depurada. En aras de la transparencia puede que haya algún error puntual que se corregirá posteriormente.

**KORONABIRUSAREN EGOERA EPIDEMIOLOGIKOA EUSKADIN (COVID-19)**  
-- 2022EKO MAIATZAREN 2tik 8ra arte EGIAZTATUTAKO TESTEN EMAITZAK--

**SITUACIÓN EPIDEMIOLÓGICA DEL CORONAVIRUS (COVID-19) EN EUSKADI**  
-- RESULTADOS DE TESTS VALIDADOS DEL 2 al 8 DE MAYO DE 2022--

	Egindako test diagnostiko kopurua / Número de test diagnósticos realizados:	Emaita positibo kopurua / Número de resultados positivos:	Emaita positiboen ehunekoa / Porcentaje de test positivos:
<b>02/05</b>	4.748	1.109	23,4%
<b>03/05</b>	5.211	1.191	22,9%
<b>04/05</b>	4.461	1.053	23,6%
<b>05/05</b>	4.161	1.075	25,8%
<b>06/05</b>	3.588	1.001	27,9%
<b>07/05</b>	2.325	577	24,8%
<b>08/05</b>	2.616	405	15,5%
<b>Populazio osoa / Población total</b>			
<b>02/05 - 08/05</b>	27.110	6.411	23,6%
<b>60 urtez gorakoen populazioa / Población mayor de 60 años</b>			
<b>02/05 - 08/05</b>	13.378	3.759	28,1%

**INZIDENTZIA TASA METATUA 100,000 BIZTANLEKO POPULAZIO OSOAN ETA 60 URTETIK GORAKOETAN /  
TASA DE INCIDENCIA ACUMULADA POR 100,000 HABITANTES EN EL TOTAL DE LA POBLACIÓN Y EN MAYORES DE 60 AÑOS**

	14 eguneko inzidentzia tasa metatua/ Tasa de incidencia acumulada de 14 días				7 eguneko inzidentzia tasa metatua/ Tasa de incidencia acumulada de 7 días			
	Populazio osoa/ Población total		60 urtez gorakoak/ Mayores de 60 años		Populazio osoa/ Población total		60 urtez gorakoak/ Mayores de 60 años	
	Tasa	Razón	Tasa	Razón	Tasa	Razón	Tasa	Razón
<b>02/05</b>	482,40	1,30	904,84	1,30	257,52	1,15	496,18	1,21
<b>03/05</b>	499,23	1,32	944,75	1,34	269,61	1,17	516,06	1,20
<b>04/05</b>	507,75	1,32	965,36	1,35	276,04	1,19	528,54	1,21
<b>05/05</b>	522,02	1,28	993,95	1,30	285,75	1,21	542,91	1,20
<b>06/05</b>	533,19	1,22	1021,67	1,24	288,71	1,18	550,31	1,17
<b>07/05</b>	540,08	1,22	1036,76	1,23	292,77	1,18	554,81	1,15
<b>08/05</b>	541,90	1,21	1040,24	1,23	292,31	1,17	553,65	1,14

**7 EGUNeko INZIDENTZIA TASA METATUA 100,000 BIZTANLEKO HERRIALDE HISTORIKOAREN ARABERA / TASA DE INCIDENCIA ACUMULADA DE 7 DÍAS POR 100,000 HABITANTES SEGÚN SU TERRITORIO HISTÓRICO**

	Araba		Bizkaia		Gipuzkoa	
	Tasa	Razón	Tasa	Razón	Tasa	Razón
<b>02/05</b>	291,65	1,22	254,87	1,15	240,09	1,12
<b>03/05</b>	323,45	1,37	259,24	1,12	255,26	1,18
<b>04/05</b>	341,02	1,42	263,96	1,13	259,99	1,20
<b>05/05</b>	366,15	1,61	270,69	1,13	267,64	1,18
<b>06/05</b>	376,15	1,59	276,54	1,13	262,49	1,09
<b>07/05</b>	381,60	1,53	278,73	1,12	268,61	1,12
<b>08/05</b>	377,06	1,47	277,59	1,11	271,39	1,13

**14 EGUNeko INZIDENTZIA TASA METATUA 100,000 BIZTANLEKO HERRIALDE HISTORIKOAREN ARABERA / TASA DE INCIDENCIA ACUMULADA DE 14 DÍAS POR 100,000 HABITANTES SEGÚN SU TERRITORIO HISTÓRICO**

	Araba		Bizkaia		Gipuzkoa	
	Tasa	Razón	Tasa	Razón	Tasa	Razón
<b>02/05</b>	531,21	1,25	476,52	1,34	454,59	1,27
<b>03/05</b>	559,38	1,33	490,42	1,34	471,84	1,31
<b>04/05</b>	581,49	1,40	497,67	1,31	476,29	1,30
<b>05/05</b>	593,30	1,41	510,26	1,26	495,21	1,26
<b>06/05</b>	613,29	1,37	521,97	1,21	503,00	1,19
<b>07/05</b>	630,55	1,35	526,52	1,20	508,42	1,19
<b>08/05</b>	633,27	1,33	527,74	1,19	511,35	1,20

**AZKEN EGUNeko KASU POSITIBO BERRIAK ADIN-TARTEKA /  
NUEVOS CASOS POSITIVOS DEL ÚLTIMO DÍA POR GRUPOS DE EDAD**

08/05	Kasu positibo kopurua / Número de casos positivos	100.000 biztanleko 14 eguneko inzidentzia tasa metatua/ Tasa de incidencia acumulada en 14 días por 100.000 habitantes	Tasen arrazoia/ Razón de tasas I(D)/I(D-7)
0-9	10	110,96	1,47
10-19	5	101,83	1,54
20-29	10	257,60	1,09
30-39	28	447,00	1,18
40-49	52	383,39	1,22
50-59	42	415,32	1,12
60-69	94	915,54	1,24
70-79	106	1156,02	1,25
80-89	51	1103,21	1,18
>=90	7	1092,68	1,22

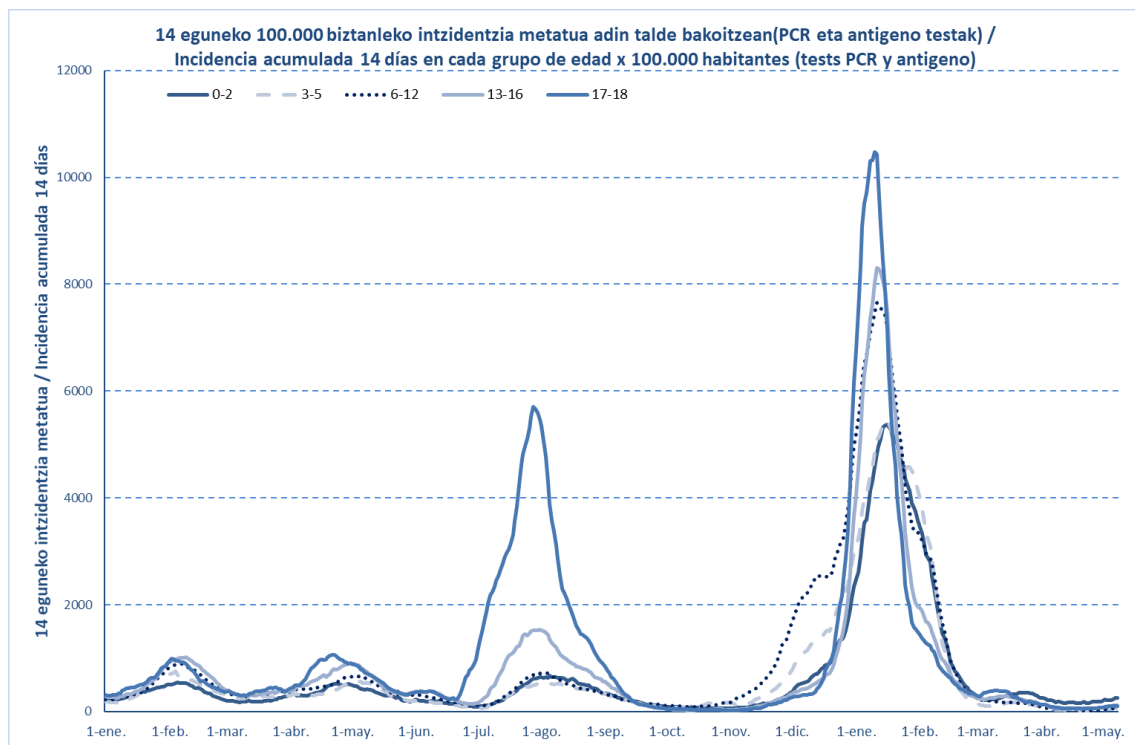

08/05	Kasu positibo kopurua / Número de casos positivos	100.000 biztanleko 14 eguneko inzidentzia tasa metatua/ Tasa de incidencia acumulada en 14 días por 100.000 habitantes	Tasen arrazoia/ Razón de tasas I(D)/I(D-7)
0-2	6	256,66	1,29
3-5	2	57,50	2,00
6-12	4	59,69	2,02
13-16	2	117,57	1,58
17-18	1	102,03	1,30

**OINARRIZKO BIRSORKUNTZA TASA /  
NÚMERO REPRODUCTIVO BÁSICO**

	Euskadi (%95 IC)	Araba	Bizkaia	Gipuzkoa
02/05	1,08 (1,06; 1,15)	1,23	1,07	1,04
03/05	1,12 (1,09; 1,14)	1,32	1,07	1,09
04/05	1,12 (1,09; 1,15)	1,32	1,07	1,10
05/05	1,13 (1,10; 1,16)	1,32	1,08	1,11
06/05	1,11 (1,08; 1,13)	1,26	1,08	1,06
07/05	1,09 (1,06; 1,12)	1,19	1,07	1,06
08/05	1,06 (1,03; 1,09)	1,11	1,05	1,05

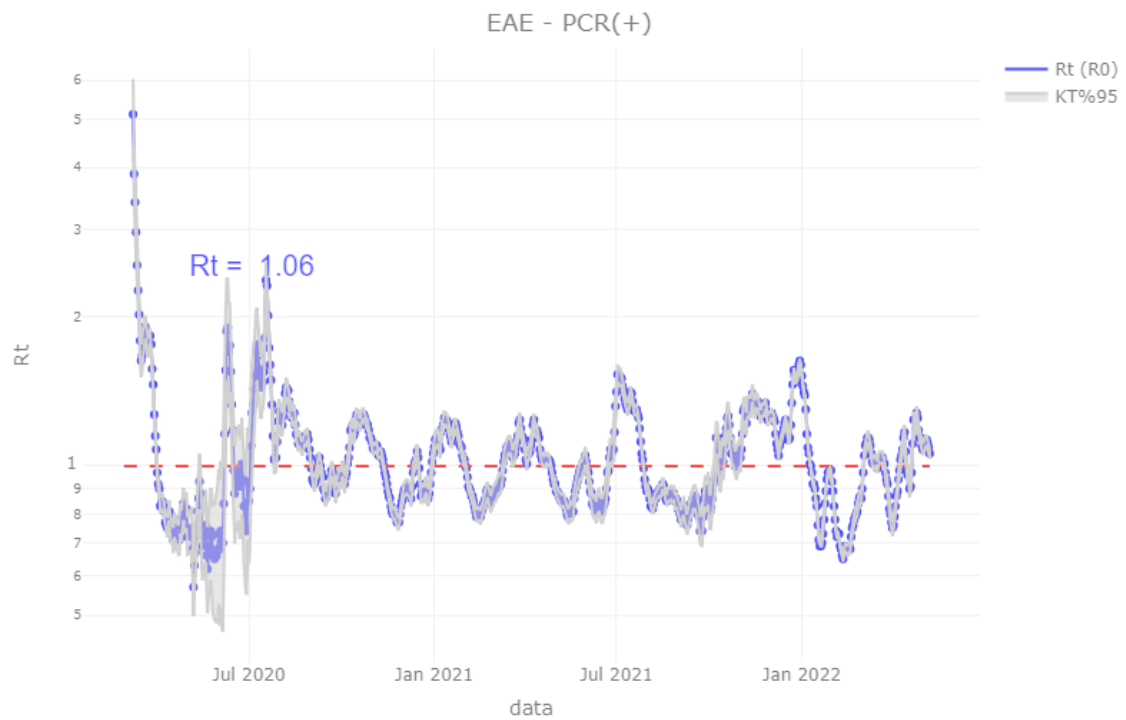

**TEST DIAGNOSTIKOA EGITEKO ARRAZOA EMAITZA POSITIBOA DUTEN KASUETAN/  
MOTIVO DE REALIZACIÓN DEL TEST DIAGNÓSTICO EN CASOS CON RESULTADO POSITIVO**

	<b>Kontaktua izatea / Ser contacto *</b>	<b>Sintomak izatea / Ser sintomáticos *</b>	<b>Beste arrazoi bat / Otro motivo *</b>
<b>02/05</b>	7,4%	69,2%	23,4%
<b>03/05</b>	7,8%	68,5%	23,6%
<b>04/05</b>	8,1%	69,4%	22,4%
<b>05/05</b>	7,6%	69,8%	22,6%
<b>06/05</b>	6,8%	71,3%	21,9%
<b>07/05</b>	6,7%	71,1%	22,2%
<b>08/05</b>	6,6%	71,2%	22,2%

\*Azken 7 egunetako emaitzen batazbestekoa / Media de los resultados de los últimos 7 días.

**BALIABIDE ASISTENTZIALEN ERABILERA /  
UTILIZACIÓN DE LOS RECURSOS ASISTENCIALES**

	<b>ZIUn ospitaleratuak Osakidetzan/ Personas ingresadas en UCI en Osakidetza</b>	<b>Ospitaleratze berriak Osakidetzan/ Nuevos ingresos en planta en Osakidetza</b>	<b>Osakidetzan ospitaleratuta daudenak / Personas ingresadas en planta en Osakidetza</b>
<b>25/04</b>	10	48	263
<b>26/04</b>	9	53	263
<b>27/04</b>	7	45	264
<b>28/04</b>	6	52	279
<b>29/04</b>	8	40	262
<b>30/04</b>	11	53	294
<b>01/05</b>	11	25	317
<b>02/05</b>	7	51	311
<b>03/05</b>	8	41	306
<b>04/05</b>	8	43	287
<b>05/05</b>	5	49	283
<b>06/05</b>	8	47	251
<b>07/05</b>	9	54	289
<b>08/05</b>	8	37	324

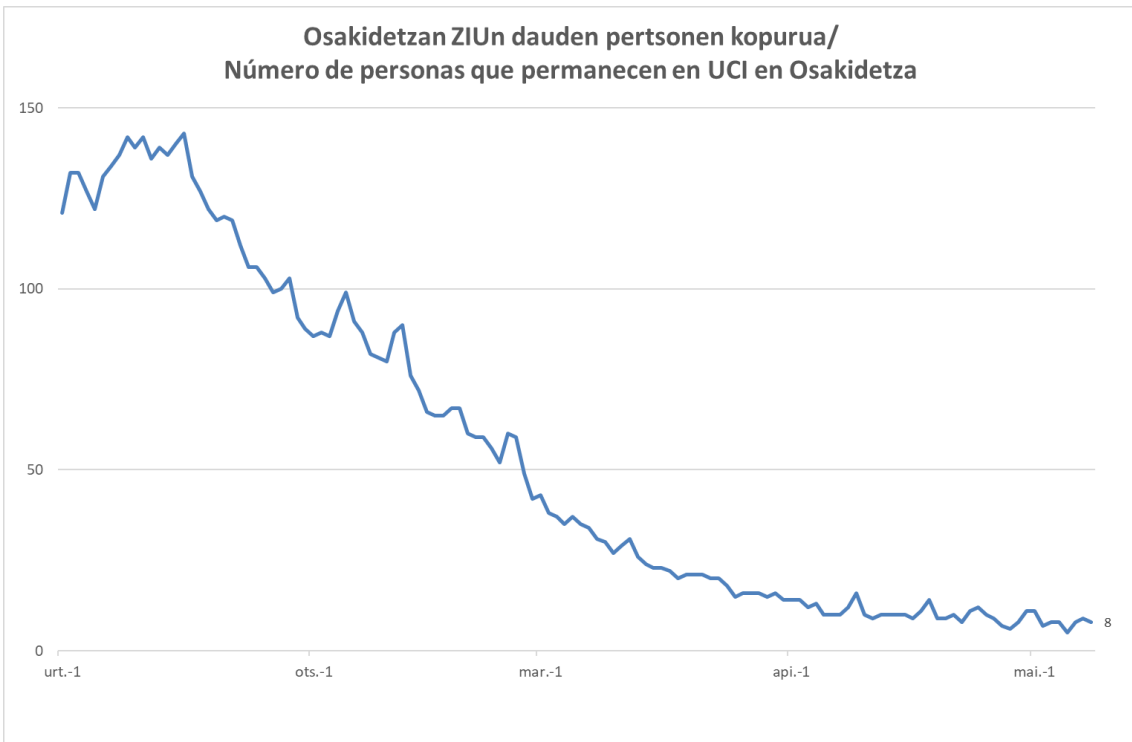
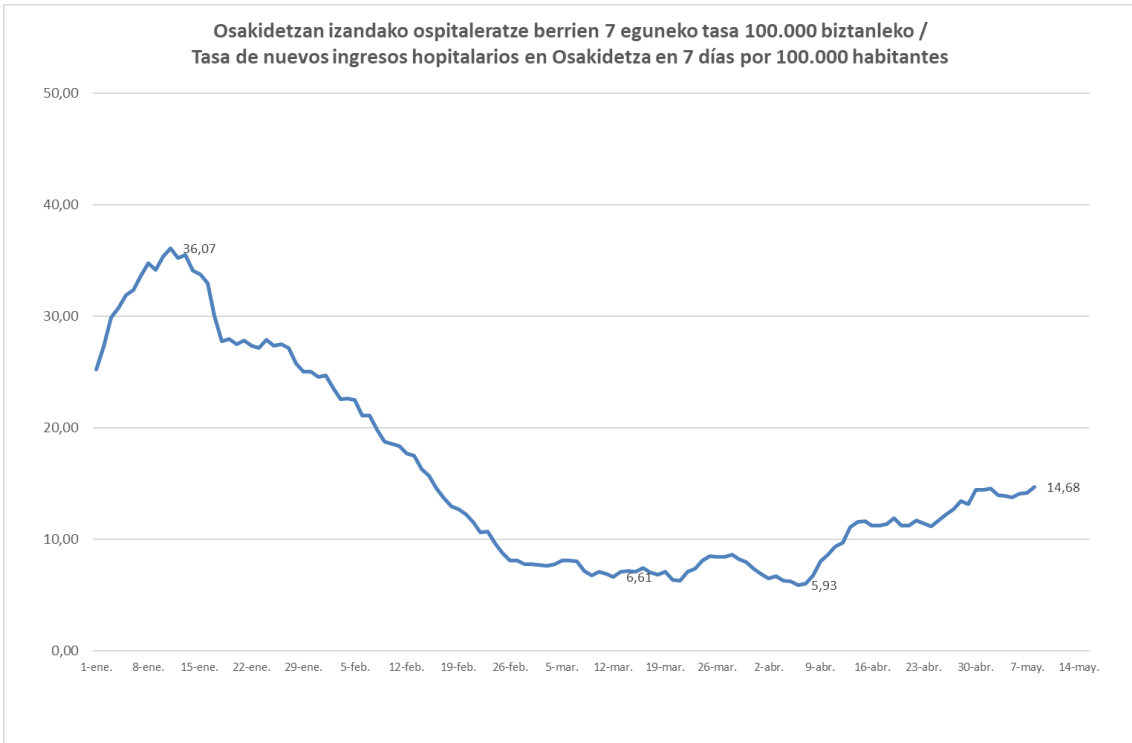



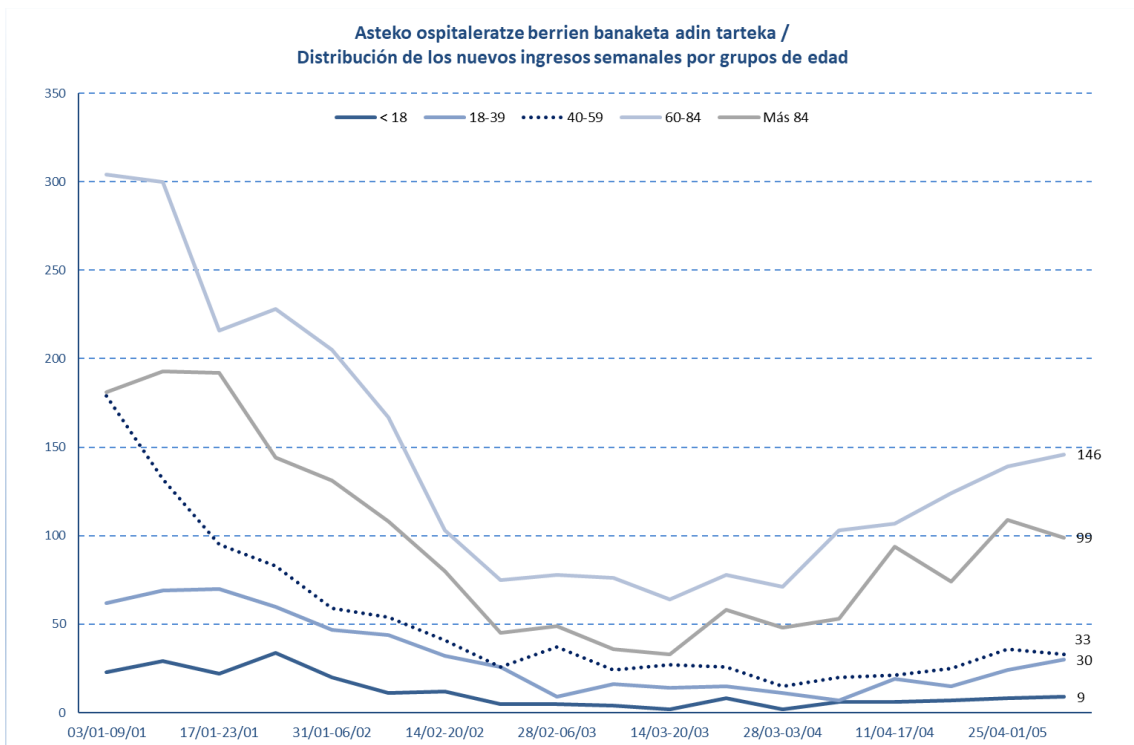
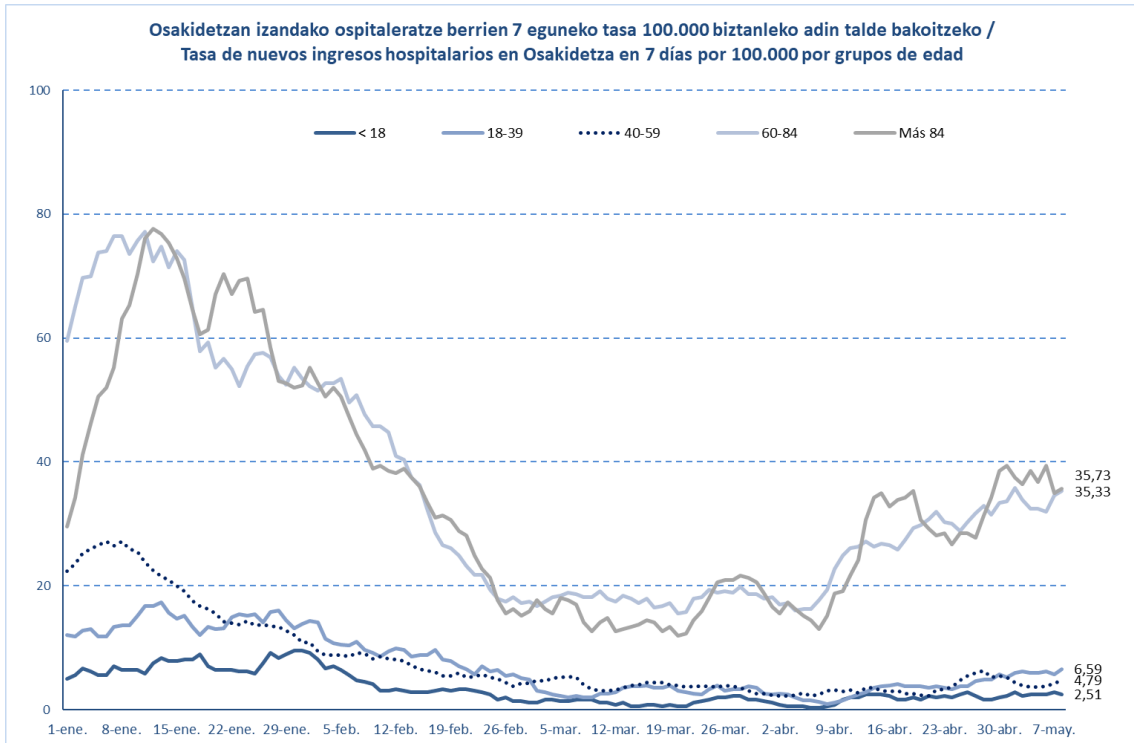

## HILGARRITASUNA / LETALIDAD

Fallecimientos totales registrados en la última semana *	<b>48</b>
Fallecimientos por Covid registrados en la última semana *	<b>21</b>

Adina Edad	Hildakoak Fallecimientos**	Hilgarritasuna Letalidad
0 - 9	2	0,0%
10 - 19	1	0,0%
20 - 29	10	0,0%
30 - 39	24	0,0%
40 - 49	77	0,1%
50 - 59	206	0,2%
60 - 69	550	1,0%
70 - 79	1.275	3,1%
80 - 89	2.630	9,9%
Más de 90 edo gehiago	1.905	19,0%
<b>GUZTIRA / TOTAL</b>	<b>6.715</b>	<b>1,0%</b>

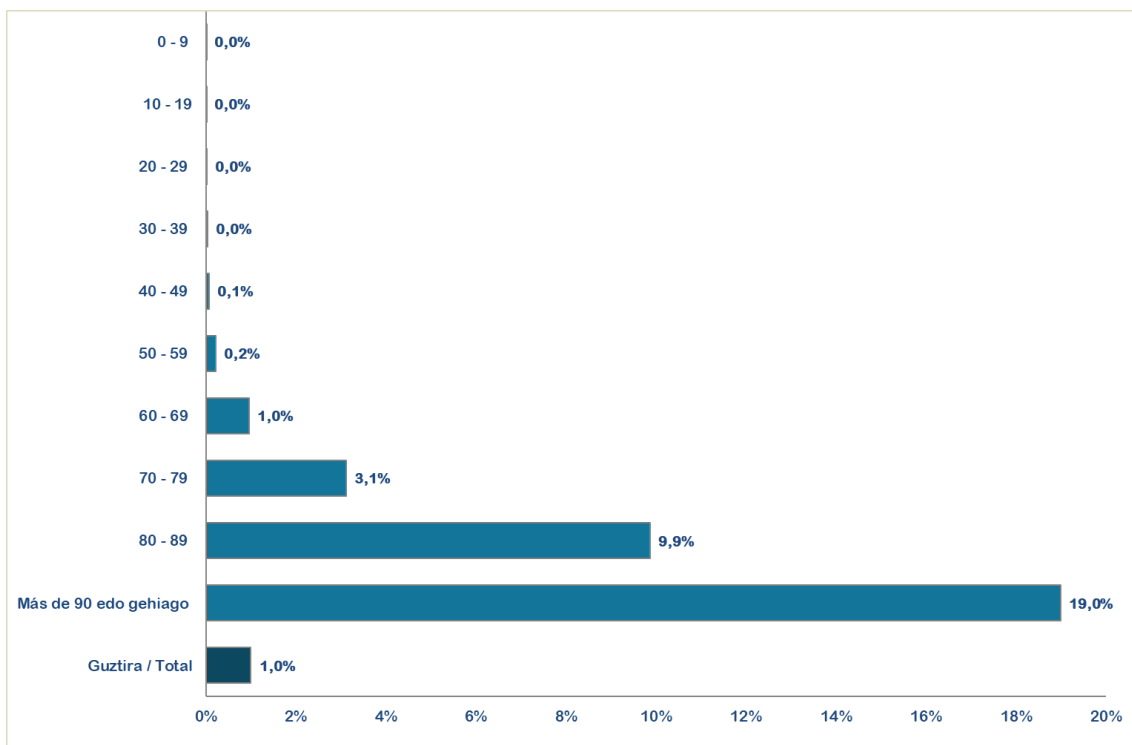

\* Ostiraletik ostegunerako hildakoen erregistroak hartzen dira kontuan (7 egun). / Se consideran los fallecimientos registrados de viernes a jueves (7 días).

\*\*Test positibodunen azken bi hilabeteetako heriotzak hartzen dira kontutan. / Se incluyen los fallecimientos de personas con test positivas en los últimos dos meses.

14 eguneko 100.000 biztanleko intzidentzia metatua Euskadin (PCR eta antígeno testak) /  
Incidencia acumulada 14 días en Euskadi x 100.000 habitantes (tests PCR y de antígeno)

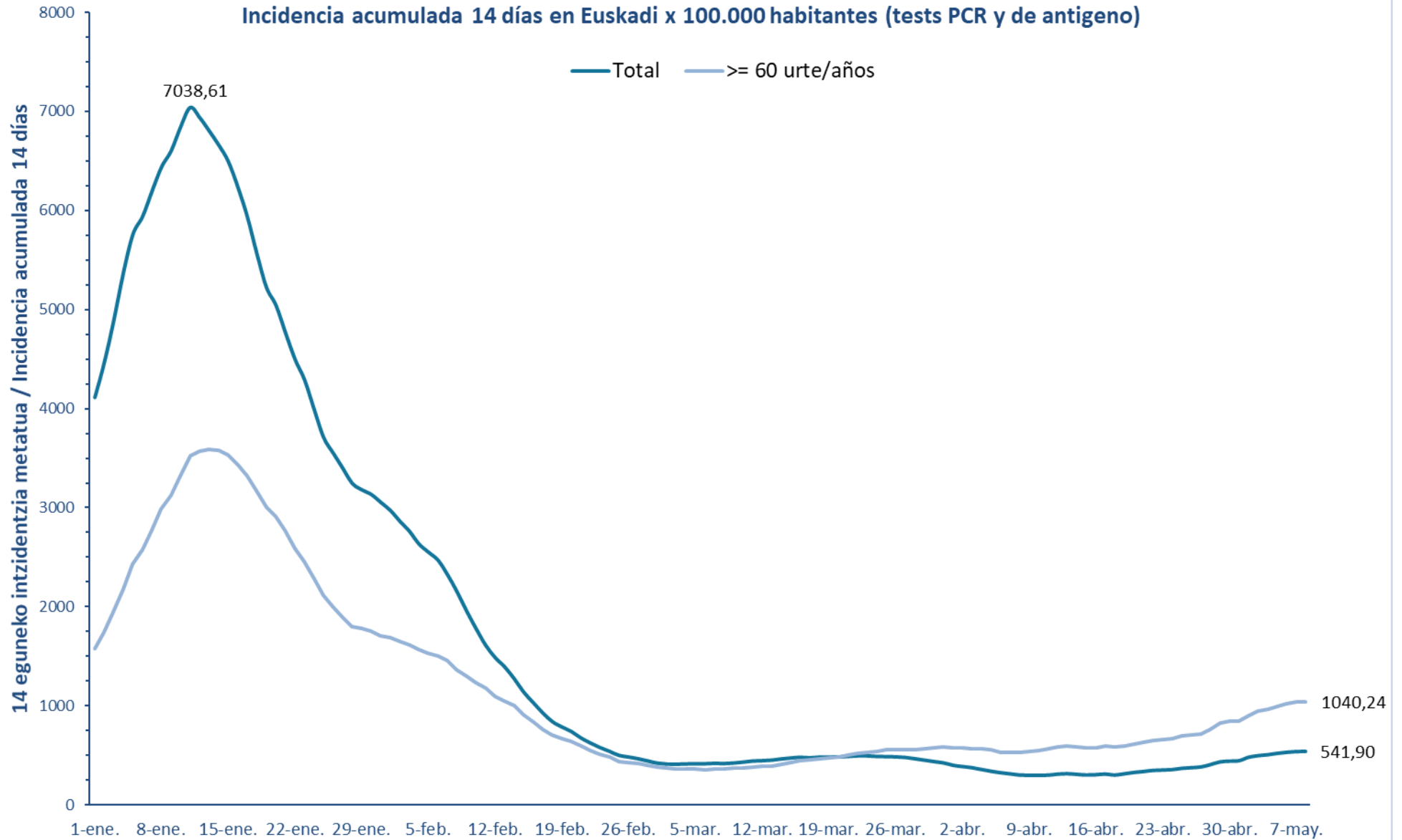

### 7 eguneko 100.000 biztanleko intzidentzia metatua Euskadin (PCR eta antígeno testak) / Incidencia acumulada 7 días en Euskadi x 100.000 habitantes (tests PCR y de antígeno)

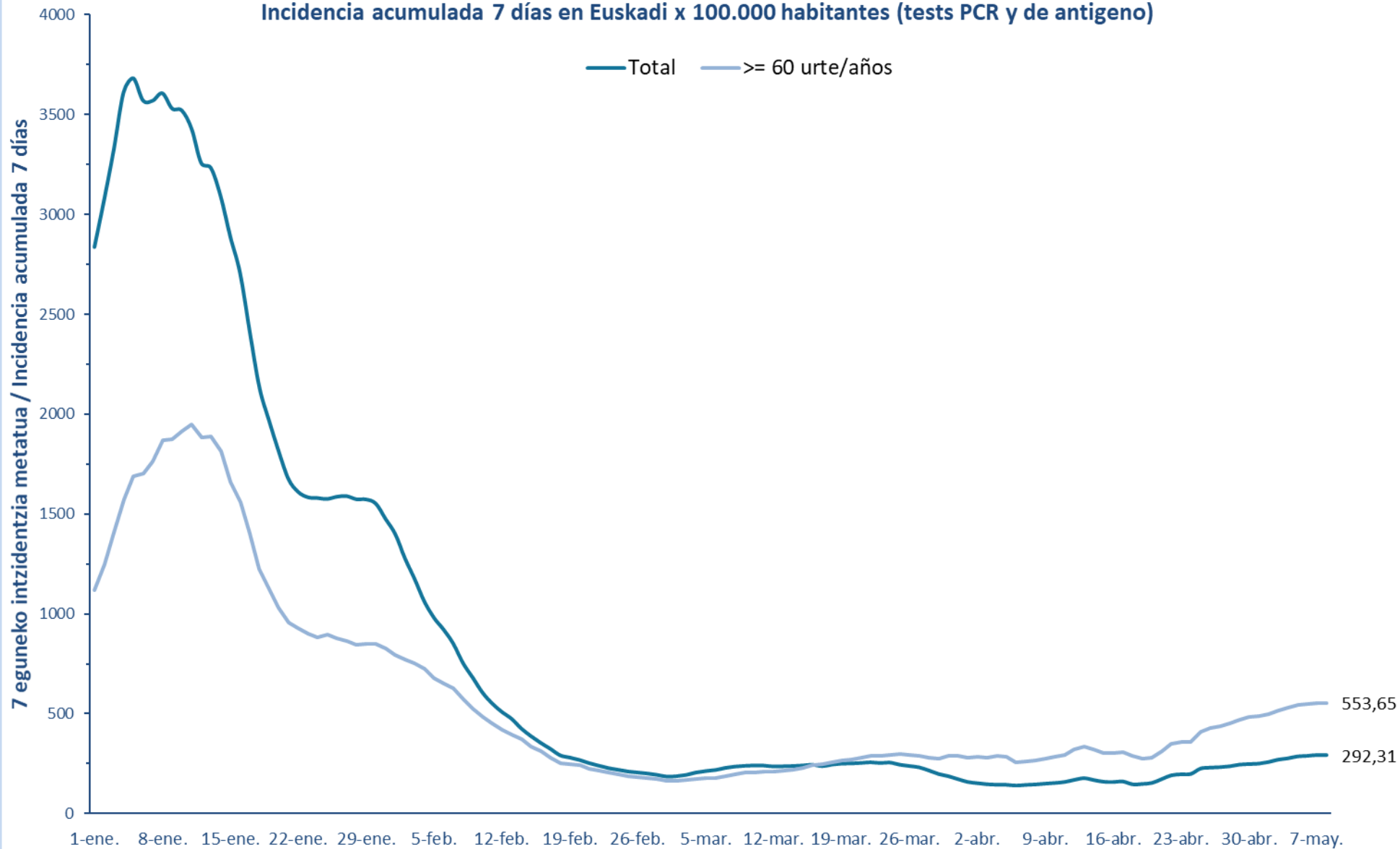

**14 eguneko 100.000 biztanleko intzidentzia metatua Lurralde Historiko bakoitzean (PCR eta antígeno testak) /**  
**Incidencia acumulada 14 días en cada Territorio Histórico x 100.000 habitantes (tests PCR y de antígeno)**

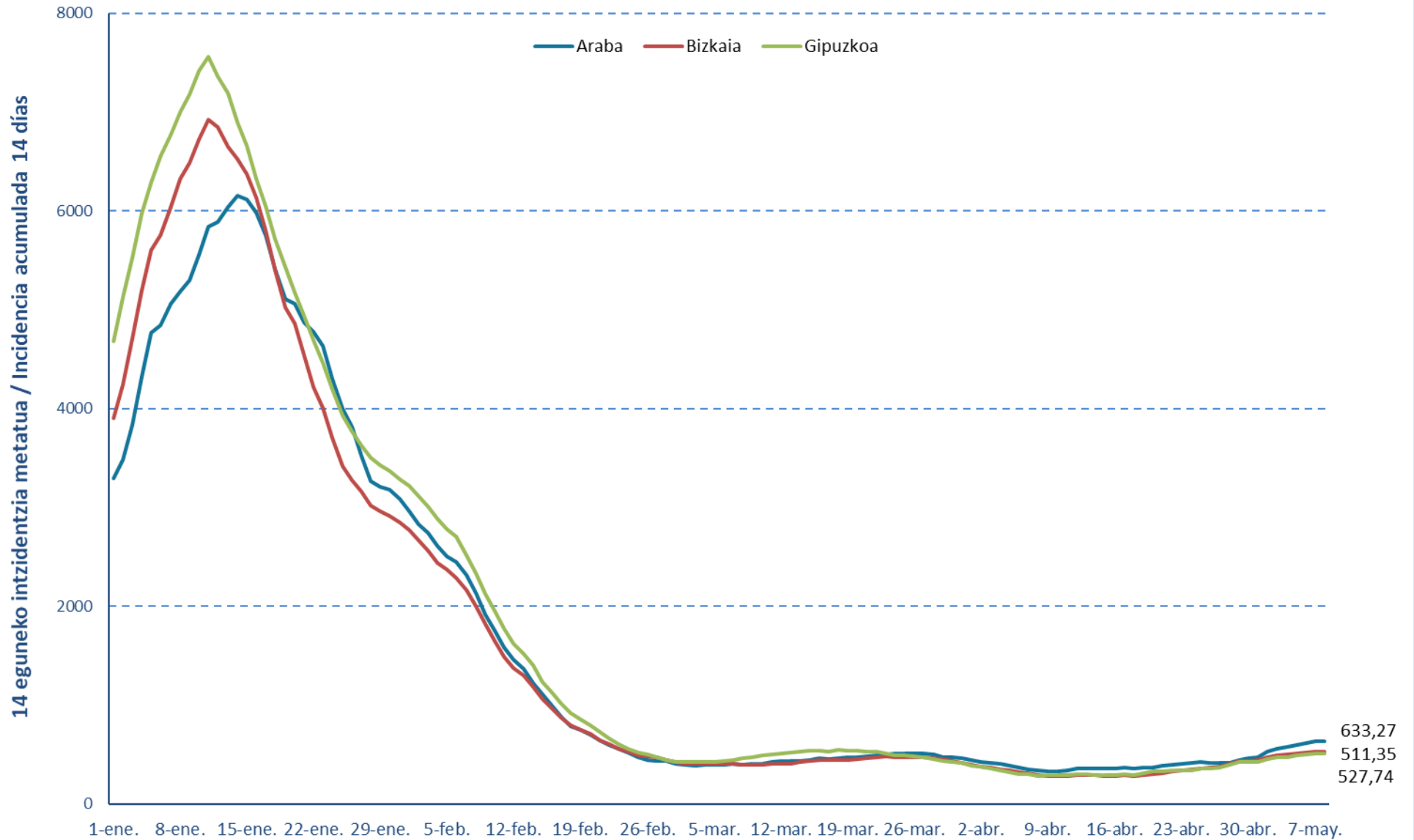

**7 eguneko 100.000 biztanleko intzidentzia metatua Lurralde Historiko bakoitzean (PCR testak) /**  
**Incidencia acumulada 7 días en cada Territorio Histórico x 100.000 habitantes (test PCRs)**

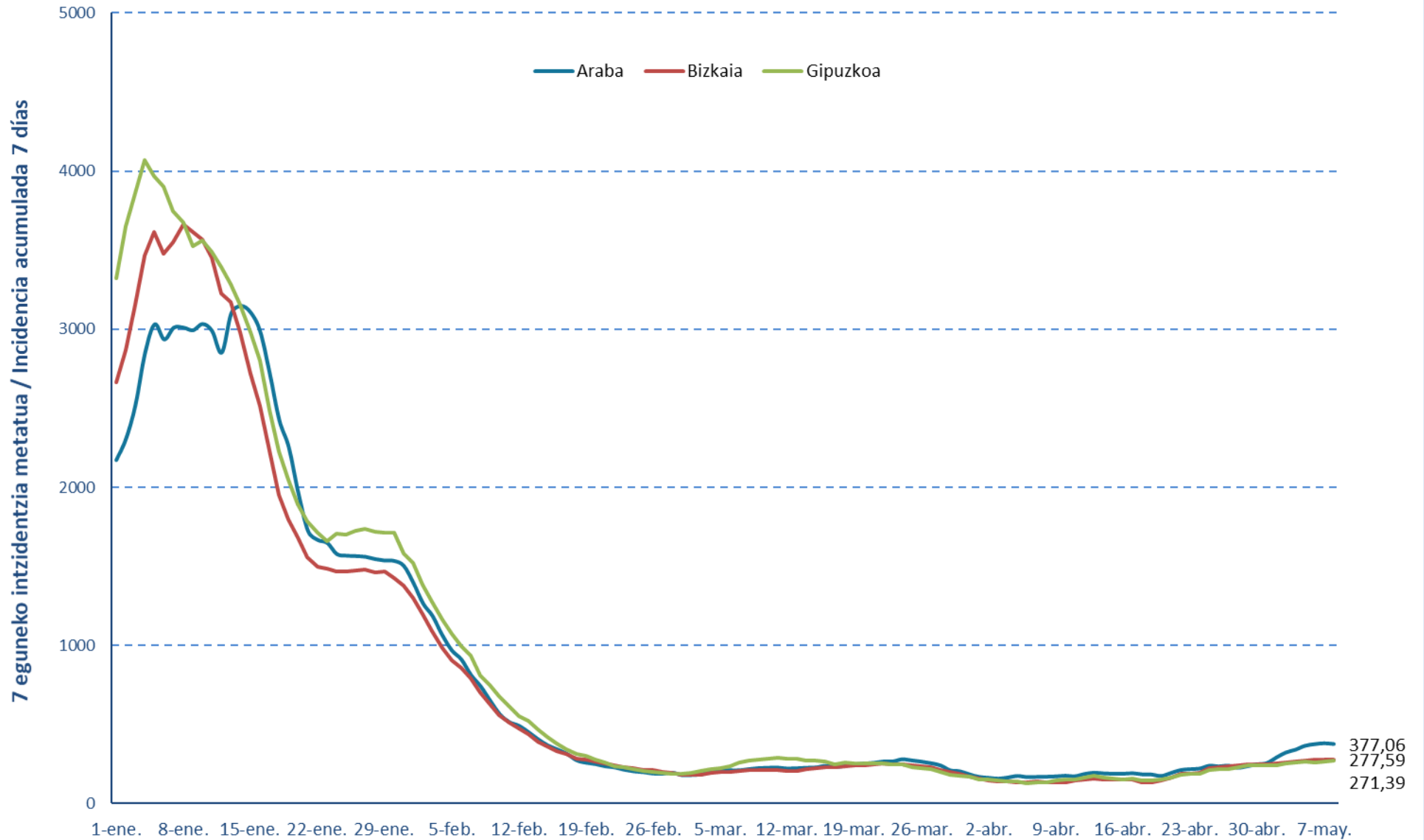

### Euskadiko 14 eguneko inzidentzia tasen arrazoiaren bilakaera/ Evolución de la razón de tasas de 14 días en Euskadi

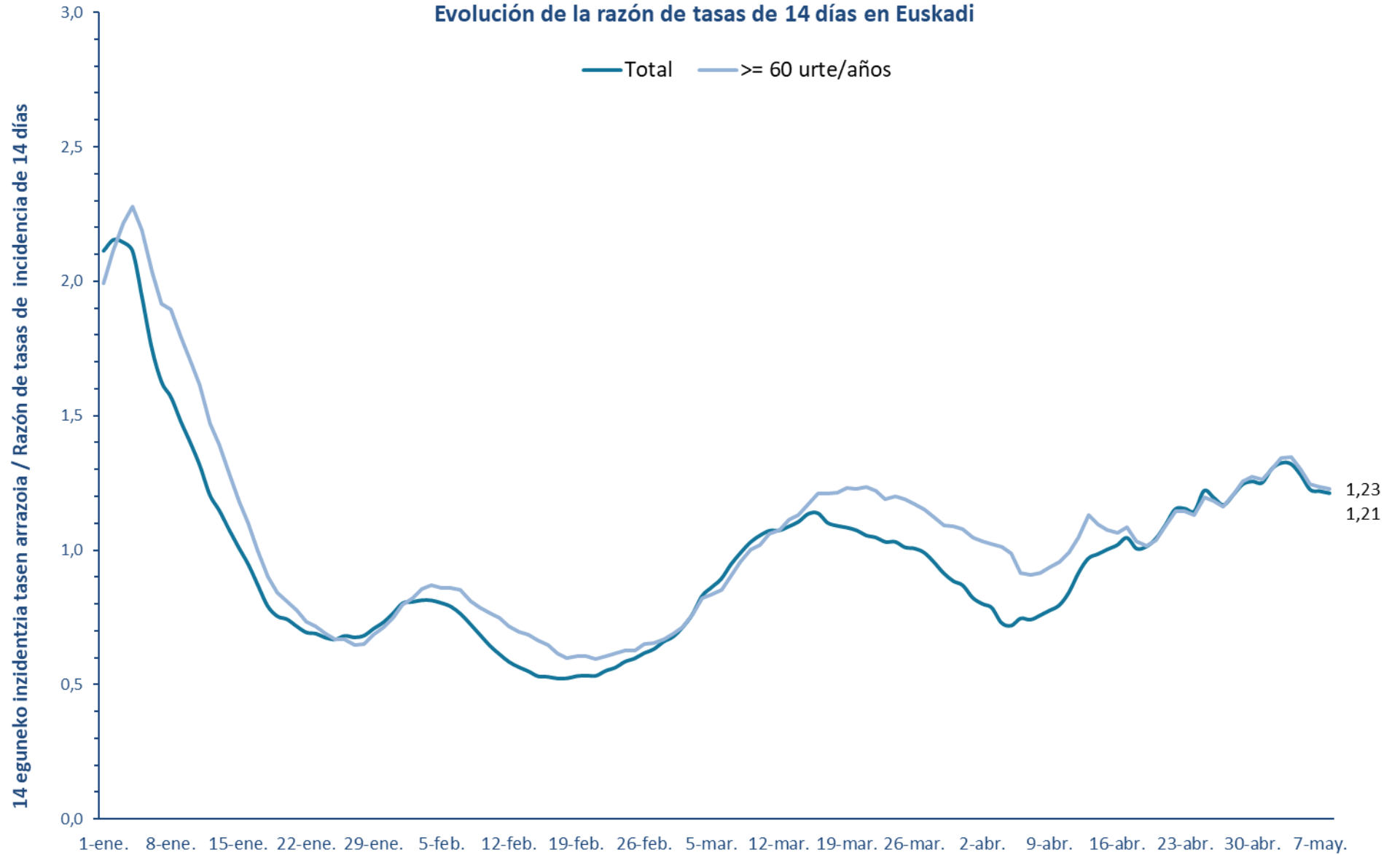

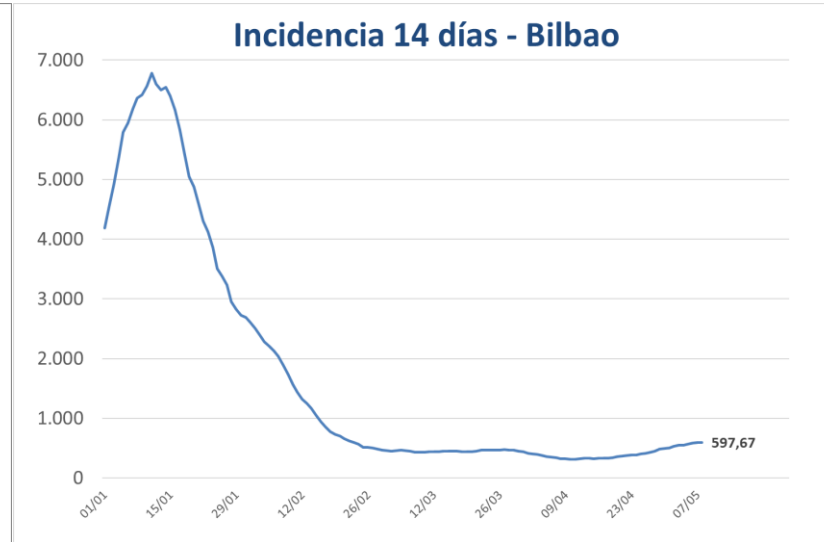



**PCR POSITIBO BERRIAK EUSKADIKO UDALERRIETAN /  
 NUEVOS POSITIVOS PCR EN LOS MUNICIPIOS DE EUSKADI**

UDALERRIA / MUNICIPIO	02/05	03/05	04/05	05/05	06/05	07/05	08/05	Tasa	I(D)/I(D-7)
Agurain/Salvatierra	0	2	1	1	1	1	0	345,22	0,69
Alegría-Dulantzi	0	1	0	0	0	0	1	160,41	0,45
Amurrio	5	12	7	8	5	1	1	721,64	1,50
Añana	0	0	0	0	0	0	0	0,00	-
Aramaio	0	0	1	3	2	4	0	735,79	3,67
Armiñón	0	0	0	0	0	0	0	446,43	0,25
Arraia-Maeztu	1	4	0	1	1	0	0	1006,29	2,00
Arratzua-Ubarrundia	0	0	0	0	0	0	0	188,68	1,00
Artziniega	1	3	0	0	0	1	0	268,53	5,00
Asparrena	0	1	1	0	0	0	0	663,85	1,22
Ayala/Aiara	0	1	1	0	0	0	0	102,99	0,75
Baños de Ebro/Mañueta	1	0	0	0	0	0	0	323,62	1,00
Barrundia	0	1	0	1	0	0	0	215,52	-
Berantevilla	0	1	0	0	0	0	0	996,02	1,00
Bernedo	0	0	0	0	0	1	0	184,50	1,00
Campezo/Kanpezu	0	1	0	0	2	0	0	545,95	0,86
Elburgo/Burgelu	2	0	1	0	0	2	0	764,53	1,67
Elciego	2	0	0	0	0	0	0	584,23	1,00
Elvillar/Bilar	1	0	1	0	1	0	0	1159,42	4,00
Erriberagoitia/Ribera Alta	0	1	0	0	0	1	0	569,48	1,25
Harana/Valle de Arana	0	1	0	0	0	0	0	836,82	2,00
Iruña Oka/Iruña de Oca	3	1	0	1	3	3	1	594,23	1,40
Iruraz-Gauna	0	0	0	1	0	0	0	354,61	0,50
Kripan	0	0	0	0	0	0	0	0,00	-
Kuartango	0	0	1	0	0	0	0	507,61	2,00
Labastida/Bastida	0	1	0	0	0	0	0	250,31	1,33
Lagrán	0	1	0	0	0	0	0	543,48	-
Laguardia	0	0	4	0	1	0	0	652,74	0,77
Lanciego/Lantziego	1	0	0	0	1	0	0	410,40	1,00
Lantarón	0	0	0	0	0	0	0	0,00	0,00
Lapuebla de Labarca	2	1	0	1	1	3	1	1271,68	2,75
Laudio/Llodio	11	9	12	8	11	7	6	502,51	1,60
Legutio	0	1	0	0	1	0	2	455,01	1,00
Leza	0	0	0	0	0	0	0	1382,49	0,60
Moreda de Álava/Moreda Araba	0	0	0	0	1	0	0	390,63	-
Navaridas	0	0	0	0	0	0	0	0,00	0,00
Okondo	0	2	0	0	0	0	0	594,73	1,17

Oyón-Oion	1	0	3	1	3	1	1	392,49	3,50
Peñacerrada-Urizaharra	0	0	0	0	0	0	0	0,00	0,00
Ribera Baja/Erribera Beitia	1	1	1	1	0	0	1	381,68	2,00
Samaniego	0	0	0	1	0	0	0	342,47	0,50
San Millán/Donemiliaga	0	0	0	0	0	0	0	136,61	0,50
Urkabustaiz	3	0	2	0	0	0	0	621,55	1,13
Valdegovía/Gaubea	2	0	0	2	3	0	0	980,39	1,57
Villabuena de Álava/Eskuernaga	0	0	0	0	0	0	0	342,47	1,00
Vitoria-Gasteiz	213	164	157	137	162	100	70	678,28	1,33
Yécora/Iekora	0	1	0	1	0	0	0	1140,68	1,50
Zalduondo	0	0	0	0	0	0	0	0,00	-
Zambrana	0	0	0	0	0	0	0	456,62	0,67
Zigoitia	2	0	2	0	0	0	0	383,14	0,64
Zuia	4	1	2	3	0	1	0	597,01	2,00
<b>ARABA</b>	<b>256</b>	<b>212</b>	<b>197</b>	<b>171</b>	<b>199</b>	<b>126</b>	<b>84</b>	<b>633,27</b>	<b>1,33</b>

Abadiño	6	3	5	6	0	0	0	393,49	1,30
Abanto y Ciérvana-Abanto Zierbena	3	1	3	2	3	0	0	287,08	0,77
Ajangiz	0	0	0	0	0	0	0	429,18	1,00
Alonsotegi	0	2	0	3	1	0	1	271,55	1,33
Amorebieta-Etxano	9	7	3	7	8	5	4	452,54	1,47
Amoroto	0	0	0	0	0	0	0	246,31	1,00
Arakaldo	0	0	0	0	0	0	0	0,00	-
Arantzazu	0	1	0	0	0	0	0	719,42	0,75
Areatza	1	0	0	0	1	1	0	556,44	1,75
Arrankudiaga	1	0	0	0	0	0	0	494,56	0,71
Arratzu	0	0	0	0	0	0	0	0,00	-
Arrieta	0	0	0	0	0	1	0	177,62	-
Arrigorriaga	5	10	3	3	7	3	2	588,43	1,32
Artea	0	1	1	1	0	0	0	400,53	1,00
Artzentales	0	0	0	0	0	0	0	0,00	0,00
Atxondo	0	1	1	0	0	0	0	145,67	1,00
Aulesti	0	0	1	0	0	1	0	469,48	0,75
Bakio	1	4	2	3	0	0	0	467,46	1,44
Balmaseda	6	4	6	1	0	2	6	390,98	2,14
Barakaldo	75	73	63	58	65	23	16	726,23	1,28
Barrika	2	3	0	1	0	0	0	566,04	2,25
Basauri	14	23	19	19	19	7	3	515,46	1,33
Bedia	0	0	0	0	0	0	0	0,00	-
Berango	3	2	1	0	1	0	0	242,46	1,29
Bermeo	6	2	6	2	6	3	4	255,36	1,16
Berriatua	1	1	0	0	0	0	0	321,54	2,00
Berriz	1	0	1	1	0	0	0	286,28	0,93

Bilbao	148	194	175	196	200	114	59	597,67	1,19
Busturia	0	0	0	0	0	0	0	181,82	0,43
Derio	9	4	2	1	4	4	0	483,78	1,21
Dima	2	0	1	1	1	0	1	677,51	2,00
Durango	6	6	10	6	7	7	8	336,98	1,20
Ea	0	0	0	0	0	0	0	118,62	0,20
Elantxobe	0	0	0	0	0	0	0	289,02	1,00
Elorrio	4	12	3	7	1	2	0	602,25	1,73
Erandio	11	8	13	8	4	4	4	511,43	1,18
Ereño	0	0	0	0	0	0	0	0,00	-
Ermua	10	7	7	7	9	2	0	455,52	1,29
Errigoiti	0	0	0	0	0	0	0	205,34	1,00
Etxebarri	4	0	4	6	2	5	0	294,76	1,26
Etxebarria	0	1	1	0	0	0	0	564,97	2,00
Forua	1	0	0	0	0	10	1	1413,04	6,50
Fruiz	0	0	0	0	0	0	0	0,00	-
Galdakao	11	22	14	14	8	6	4	502,91	1,26
Galdames	0	1	0	1	4	0	1	1071,43	1,80
Gamiz-Fika	1	0	0	0	1	0	0	725,69	1,25
Garai	0	0	0	0	0	0	0	313,48	1,00
Gatika	1	0	0	0	1	0	0	359,71	1,00
Gautegiz Arteaga	0	0	1	1	1	0	0	688,07	2,00
Gernika-Lumo	2	3	9	9	4	3	1	421,97	0,92
Getxo	28	27	26	24	23	8	10	397,02	0,95
Gizaburuaga	0	0	0	0	0	0	0	485,44	1,00
Gordexola	0	1	1	1	1	0	0	699,71	1,20
Gorliz	1	4	1	3	1	0	0	396,10	1,09
Güeñes	5	4	4	5	5	0	0	710,83	0,90
Ibarrangelu	0	0	0	0	0	0	0	146,41	0,25
Igorre	4	1	3	0	4	1	1	591,86	1,67
Ispaster	0	4	1	1	1	0	0	1188,90	1,13
Iurreta	0	0	0	1	2	0	0	192,36	1,17
Izurtza	0	0	0	0	0	0	0	0,00	0,00
Karrantza Harana/Valle de Carranza	2	3	3	1	0	0	0	538,79	1,25
Kortezubi	0	0	0	0	0	0	0	224,72	1,00
Lanestosa	0	0	0	0	0	0	0	1056,34	1,00
Larrabetzu	0	0	0	0	3	0	0	190,29	1,00
Laukiz	0	0	2	0	0	0	0	320,26	1,33
Leioa	24	11	17	21	10	3	4	497,81	1,20
Lekeitio	2	2	7	8	6	3	4	814,58	1,40
Lemoa	0	3	0	2	5	1	0	396,49	2,80
Lemoiz	0	1	0	0	0	1	0	454,55	1,00
Lezama	5	0	2	3	3	1	0	998,34	2,40

Loiu	2	2	1	0	0	0	1	531,21	1,00
Mallabia	0	0	0	0	0	0	0	169,49	0,50
Mañaria	0	0	0	0	0	0	0	387,60	0,67
Markina-Xemein	6	0	3	1	1	1	0	397,46	1,25
Maruri-Jatabe	0	0	0	0	0	1	0	208,12	2,00
Mendata	1	0	0	0	0	0	0	247,52	0,50
Mendexa	0	0	0	0	0	0	0	0,00	0,00
Meñaka	0	0	0	0	1	0	0	273,97	1,00
Morga	0	0	1	2	0	0	0	956,94	2,00
Mundaka	0	2	0	0	0	0	0	159,74	0,75
Mungia	7	7	7	5	7	5	3	300,16	1,63
Munitibar-Arbatzegi Gerrikaitz	0	1	0	0	0	0	0	205,76	-
Murueta	0	0	0	0	0	0	0	0,00	-
Muskiz	6	0	1	5	5	0	2	493,89	1,33
Muxika	0	0	0	1	3	2	0	815,77	1,33
Nabarniz	0	0	0	1	0	0	0	380,23	-
Ondarroa	4	3	2	3	4	0	3	402,32	1,55
Orozko	4	2	0	0	1	0	1	548,85	0,83
Ortuella	2	3	6	6	3	2	2	504,87	1,08
Otxandio	0	0	0	0	0	0	0	0,00	0,00
Plentzia	3	1	4	2	1	1	0	464,29	1,75
Portugalete	17	31	26	28	23	9	3	604,24	1,00
Santurtzi	20	24	26	24	17	19	5	536,56	1,20
Sestao	16	12	15	14	19	4	5	553,99	1,34
Sondika	3	3	8	4	1	1	0	1107,17	0,98
Sopela	2	6	8	5	2	1	4	421,91	1,06
Sopuerta	1	1	0	0	3	0	0	418,57	1,22
Sukarrieta	0	0	0	0	0	0	0	280,11	1,00
Trucios-Turtzioz	1	0	2	0	0	0	0	1754,39	0,35
Ubide	0	0	0	0	0	0	0	0,00	-
Ugao-Miraballes	0	1	0	3	0	1	1	244,26	1,67
Urduliz	3	4	2	0	3	0	0	444,00	1,38
Urduña/Orduña	4	0	0	1	0	1	2	478,70	1,25
Valle de Trápaga-Trapagaran	6	9	7	7	5	1	1	680,27	1,16
Zaldibar	0	1	1	2	0	1	0	263,85	1,00
Zalla	1	9	1	2	7	0	1	479,10	1,54
Zamudio	0	0	0	1	0	1	0	217,19	1,00
Zaratamo	0	1	0	1	0	1	0	547,45	1,13
Zeanuri	4	1	1	0	0	0	0	729,93	2,25
Zeberio	0	0	0	0	0	0	0	556,59	0,60
Zierbena	0	1	0	0	0	0	1	197,76	0,75
Ziortza-Bolibar	0	0	0	0	0	0	0	234,74	1,00
<b>BIZKAIA</b>	<b>528</b>	<b>582</b>	<b>544</b>	<b>552</b>	<b>528</b>	<b>273</b>	<b>169</b>	<b>527,74</b>	<b>1,19</b>

Abaltzisketa	0	1	0	0	0	0	0	651,47	2,00
Aduna	0	0	0	0	0	0	0	0,00	0,00
Aia	1	1	0	0	1	0	0	442,70	0,41
Aizarnazabal	0	0	0	0	0	0	0	0,00	0,00
Alegia	0	3	0	0	2	0	0	495,59	1,13
Albiztur	0	0	0	0	0	0	0	0,00	-
Alkiza	0	0	0	0	0	2	0	574,71	-
Altzaga	0	0	0	0	0	0	0	0,00	-
Altzo	0	0	0	0	0	0	0	505,05	1,00
Amezketza	0	0	0	0	0	0	0	0,00	0,00
Andoain	7	18	13	11	11	9	6	780,30	1,38
Anoeta	0	0	0	0	0	1	0	142,05	0,60
Antzuola	1	0	3	2	5	7	0	1025,16	2,75
Arama	0	1	0	0	0	0	0	487,80	-
Aretxabaleta	1	4	6	2	2	2	1	477,66	1,03
Arrasate/Mondragón	4	13	16	11	8	10	7	653,50	1,11
Asteasu	0	0	0	1	0	0	1	131,75	-
Astigarraga	0	5	2	2	2	2	0	311,79	1,29
Ataun	2	2	0	0	0	0	0	527,24	1,29
Azkoitia	2	3	5	2	3	2	1	284,23	1,42
Azpeitia	6	3	6	4	5	0	0	293,56	1,02
Baliarrain	0	0	0	0	0	0	0	0,00	-
Beasain	7	12	9	4	4	1	2	881,18	1,21
Beizama	0	0	0	0	0	0	0	0,00	-
Belauntza	0	0	0	0	0	0	0	0,00	-
Berastegi	1	1	0	0	0	0	0	372,79	0,67
Bergara	5	6	4	8	5	5	4	553,90	0,93
Berrobi	0	0	0	0	0	0	0	497,51	1,00
Bidania-Goiatz	0	0	0	1	3	0	0	931,10	5,00
Deba	4	3	0	1	5	2	0	441,42	1,60
Donostia / San Sebastián	86	86	79	77	59	42	47	514,59	1,14
Eibar	11	25	8	23	16	7	2	654,53	1,26
Elduain	0	0	0	0	0	0	0	0,00	-
Elgeta	1	0	3	0	1	0	1	1605,71	1,29
Elgoibar	7	7	7	8	3	1	5	623,68	1,08
Errenteria	27	18	15	17	13	10	9	515,66	1,29
Errezil	0	0	0	0	0	0	0	0,00	-
Eskoriatza	2	2	5	2	2	1	0	459,94	1,58
Ezkiio-Itsaso	0	1	0	1	0	0	1	783,70	1,67
Gabiria	1	1	1	1	0	1	0	1711,03	1,50
Gaintza	0	0	0	0	0	0	0	775,19	1,00
Gaztelu	0	0	0	0	0	0	0	0,00	-
Getaria	3	1	1	1	2	0	0	634,03	1,13

Hernani	3	2	3	11	4	4	5	354,58	1,24
Hernalde	0	0	0	0	0	0	0	311,53	0,50
Hondarribia	7	12	3	7	8	2	2	528,98	1,11
Ibarra	2	17	0	2	3	0	1	909,31	2,00
Idiazabal	0	1	2	0	2	0	0	428,08	0,71
Ikaztegieta	0	0	0	0	0	0	0	0,00	-
Irun	29	24	23	30	12	20	13	454,38	1,27
Irura	0	0	0	0	0	0	1	108,87	0,67
Itsasondo	0	0	1	1	0	0	1	592,59	1,33
Larraul	0	0	0	0	0	0	0	383,14	1,00
Lasarte-Oria	8	9	13	16	4	5	2	502,75	1,15
Lazkao	2	1	4	4	3	0	2	447,50	1,37
Leaburu	0	0	2	0	0	0	0	543,48	2,00
Legazpi	4	4	4	7	4	1	4	707,77	0,89
Legorreta	0	0	1	0	0	0	0	134,68	1,00
Leintz Gatzaga	0	0	0	1	0	0	0	884,96	0,67
Lezo	2	2	1	3	1	0	0	279,28	1,31
Lizartza	0	0	0	0	0	0	0	0,00	0,00
Mendaro	1	1	1	0	0	1	0	499,50	1,25
Mutiloa	0	0	0	0	1	0	0	833,33	2,00
Mutriku	1	3	0	1	1	0	0	207,00	1,10
Oiartzun	3	3	3	3	4	0	0	262,21	1,29
Olaberria	1	0	0	0	0	0	0	315,79	0,75
Oñati	12	8	17	11	8	9	6	941,32	1,95
Ordizia	3	4	3	8	2	0	2	407,68	1,08
Orendain	0	0	0	0	0	0	0	0,00	-
Orexa	0	3	0	1	0	0	0	3603,60	-
Orio	1	2	0	1	0	1	1	196,50	0,75
Ormaiztegi	1	0	2	1	0	0	0	399,36	1,00
Pasaia	10	6	3	11	13	0	2	451,48	1,32
Segura	1	4	2	0	1	0	0	813,01	3,00
Soraluze-Placencia de las Armas	2	1	1	2	0	1	0	260,55	2,00
Tolosa	7	17	3	4	2	6	12	487,61	1,33
Urnieta	7	3	0	1	3	2	0	405,06	1,92
Urretxu	1	4	3	4	4	1	1	687,64	0,67
Usurbil	1	1	0	0	4	0	0	276,60	1,00
Villabona	3	3	1	3	2	0	0	382,28	1,16
Zaldibia	1	0	0	2	0	0	0	427,87	0,88
Zarautz	4	6	8	9	7	7	1	309,77	1,06
Zegama	0	1	0	0	0	0	0	192,80	1,50
Zerain	0	0	0	0	0	0	0	716,85	0,50
Zestoa	3	0	1	3	0	0	0	317,38	1,71
Zizurkil	2	2	1	1	1	0	0	444,29	2,17

Zumaia	10	13	12	12	13	4	1	1001,70	1,92
Zumarraga	5	15	6	9	9	4	6	903,80	1,28
<b>GIPUZKOA</b>	316	389	307	348	268	173	150	511,35	1,20

<b>OTROS</b>	9	8	5	4	6	5	2		
--------------	---	---	---	---	---	---	---	--	--

\*14 eguneko tasa 100.000 biztanleko. Tasak kalkulatzeko EUSTATen Biztanleen Udal-Erroldaren Estatistikan 2021eko urtarrilaren 1erako argitaratutako biztanleria hartzen da. / Tasa de 14 días por 100.000 habitantes. Las tasas se calculan con respecto a la población publicada por EUSTAT en la Estadística Municipal de Habitantes para el 1 de enero del 2021. [https://eu.eustat.eus/bankupx/pxweb/eu/DB/-/PX\\_010154\\_cepv1\\_ep10b.px](https://eu.eustat.eus/bankupx/pxweb/eu/DB/-/PX_010154_cepv1_ep10b.px)

\*\* Inzidentzia tasen arrazoiak  $-I(D)/I(D-7)$ - gaurko 14 eguneko inzidentzia metatuaren tasa duela astebeteko 14 eguneko inzidentzia metatuaren tasarekin konparatzen du. Tasen arrazoiaren balioa 1en azpitik dagoenean inzidentzia tasak behera egin duela esan nahi du. Duela astebeteko inzidentzia tasa zero den kasuetan “-“ agertzen da. / La razón de tasas de incidencia  $-I(D)/I(D-7)$ - compara la tasa de incidencia acumulada en 14 días a fecha de hoy, con la tasa de incidencia acumulada en 14 días de hace una semana. En caso de que el valor de la ratio sea un valor por debajo de 1, significa que la incidencia ha disminuido. Cuando la tasa de incidencia de hace una semana es cero se indica con “-“.

+ Semaforoa 14 eguneko inzidentzia tasaren arabera: berdez < 60, horiz 60-99,99 bitartean, laranja 100-149,99 bitartean eta gorri >=150. / Semaforo según la tasa de incidencia acumulada en 14 días en verde <60, en amarillo entre 60-99,99, en naranja entre 100-149,99 y en rojo >= 150.

**PCR POSITIBO BERRIAK EUSKADIKO OSASUN EREMUETAN /  
NUEVOS POSITIVOS PCR EN LAS ZONAS DE SALUD DE EUSKADI**

Alfabetoz ordenatuta./ Ordenado alfabéticamente.

OSASUN-EREMUAK/ZONAS DE SALUD	02/05	03/05	04/05	05/05	06/05	07/05	08/05	Tasa*+	I(D)/I(D-7)**
Abetxuko	5	0	5	3	7	3	1	813,43	2,38
Aranbizkarra I	6	17	15	11	11	5	3	820,92	1,24
Aranbizkarra II	12	9	13	8	7	3	0	688,93	1,35
Casco Viejo (Vitoria)	6	3	5	6	12	5	6	424,56	1,37
Gazalbide Txagorritxu	22	13	11	17	14	7	1	898,53	1,09
La Habana	11	8	6	7	7	5	4	788,32	1,30
Lakua - Arriaga	17	5	12	2	13	6	2	563,84	1,45
Lakuabizkarra	21	10	12	15	13	7	9	500,53	1,37
Llanada Alavesa	1	4	3	3	1	3	1	329,38	0,77
Montaña alavesa	1	7	0	2	3	1	0	852,78	1,46
Norte-Villarreal	2	1	0	0	1	0	2	395,07	0,85
Norte-Zuya	7	1	7	2	0	0	0	487,01	1,00
Olaguibel	29	27	18	16	21	18	10	675,91	1,38
Olarizu	20	11	14	8	8	8	6	781,30	1,34
Salburua	8	5	7	3	5	4	4	376,43	1,19
San Martín	27	28	19	25	21	16	13	792,32	1,40
Sansomendi	7	4	3	2	2	1	2	397,00	1,23
Valles Alaveses I	5	2	0	2	7	4	1	805,43	1,41
Valles Alaveses II	1	2	1	1	0	0	1	578,51	0,93
Zabalgana	18	10	12	9	12	9	5	431,72	1,56
Zaramaga	5	15	6	5	8	3	3	463,86	1,12
<b>OSI ARABA</b>	231	182	169	147	173	108	74	607,60	1,30
Rioja	8	4	7	4	8	4	2	565,59	1,32
<b>OSI ARABAKO ERRIOXA</b>	8	4	7	4	8	4	2	565,59	1,32
Desierto / Urban	3	2	4	3	3	2	1	359,90	1,13
La Paz	11	12	11	7	10	3	3	525,51	1,38
Lutxana	7	8	3	5	3	3	4	618,70	1,70
Rontegi	10	9	5	8	6	3	0	704,35	1,19
San Vicente	21	18	15	18	25	6	3	1000,60	1,38
Sestao Kueto	5	2	9	5	10	0	0	547,57	1,33
Sestao Markonzaga	10	11	8	9	9	4	5	550,89	1,37
Zaballa C.S.	8	4	9	6	3	1	0	482,50	0,98
Zuazo	17	21	12	11	14	7	5	962,50	1,26
<b>OSI BARAKALDO SESTAO</b>	92	87	76	72	83	29	21	669,00	1,30
Abadiño-Elorrio-Berriz	11	17	10	16	1	3	0	405,81	1,32
Aiala	10	16	8	8	5	3	3	536,23	1,47
Amorebieta	9	7	3	8	8	5	4	443,39	1,49
Arratia	10	7	6	4	11	3	2	509,35	1,75
Arrigorriaga	5	10	2	6	5	4	3	518,46	1,21



Basauri-Ariz	8	10	14	11	8	4	3	432,28	1,28
Basauri-Kareaga	7	13	5	8	11	3	0	646,89	1,38
Bermeo	6	4	6	2	6	3	4	245,98	1,15
Durango	6	6	9	7	9	7	8	317,47	1,17
Etxebarri	4	0	4	6	2	4	0	297,43	1,28
Galdakao	11	22	14	14	11	6	4	462,93	1,28
Gernika	2	3	9	9	5	4	1	414,50	0,94
Gernikaldea	2	1	2	5	3	11	1	526,18	1,48
Lekeitio	2	6	11	9	7	4	4	759,47	1,21
Llodio	15	14	12	9	12	7	7	497,36	1,40
Markina - Xemein	6	1	4	1	1	1	0	370,43	1,33
Ondarroa	5	4	2	3	4	0	3	376,81	1,64
<b>OSI BARRUALDE-GALDAKAO</b>	<b>119</b>	<b>141</b>	<b>121</b>	<b>126</b>	<b>109</b>	<b>72</b>	<b>47</b>	<b>443,55</b>	<b>1,30</b>
Basurto	9	8	10	9	11	6	2	447,44	1,28
Begoña	8	8	5	6	6	6	3	627,78	1,15
Boluetza	3	7	2	4	4	2	1	514,77	0,91
Bombero Etxaniz	14	28	24	18	18	14	7	595,63	1,25
Casco Viejo (Bilbao)	5	8	2	6	8	1	3	418,22	1,34
Deusto	13	17	16	20	24	9	5	789,47	1,11
Gazteleku	9	5	7	11	16	3	5	482,08	1,00
Indautxu	4	11	17	14	11	12	4	570,71	1,51
Javier Sáenz de Buruaga	7	8	6	7	10	6	2	688,27	1,17
Karmelo	11	19	6	8	6	5	0	965,57	1,54
La Peña	1	2	4	7	6	2	2	490,82	1,06
Mina del Morro	5	4	10	11	7	5	0	744,06	1,14
Miribilla-La Merced	4	10	9	14	6	7	5	521,63	1,09
Otxarkoaga	3	5	1	9	7	2	1	441,27	1,32
Rekalde	7	8	16	7	10	3	6	397,93	1,19
San Adrián	3	5	2	5	5	4	1	505,65	1,11
San Ignacio	13	14	24	21	25	8	8	785,55	1,36
Santutxu-Solokoetxe	3	3	5	6	5	2	0	307,01	0,74
Txurdinaga	17	10	4	8	8	7	3	805,52	1,30
Zorroza	1	10	5	5	7	3	3	404,22	1,07
Zurbaran	5	3	6	4	2	6	0	541,44	0,90
<b>OSI BILBAO-BASURTO</b>	<b>145</b>	<b>193</b>	<b>181</b>	<b>200</b>	<b>202</b>	<b>113</b>	<b>61</b>	<b>574,10</b>	<b>1,18</b>
Abanto-Muskiz	8	1	3	5	7	1	2	335,27	0,97
Balmaseda	7	7	10	2	0	2	6	468,01	0,95
Buenavista	4	8	10	7	4	4	2	578,69	0,92
Güeñes	5	5	5	6	6	0	0	718,72	0,97
Ortuella	2	3	6	7	3	1	2	483,89	1,05
Portugalete - Centro	6	8	9	8	4	3	0	503,67	0,85
Portugalete-Repelega	9	19	10	14	16	3	1	661,28	1,19
Santurtzi-Centro-Mamariga	10	12	4	14	7	1	1	536,81	1,09
Santurtzi Kabieztes	9	9	18	9	10	17	3	516,99	1,32

Trapagaran	6	9	6	7	5	1	1	670,97	1,13
Zalla	2	11	1	3	14	0	2	511,07	1,50
<b>OSI EZKERRALDEA ENKARTERRI CRUCES</b>	68	92	82	82	76	33	20	537,14	1,08
Alango	7	7	6	7	5	2	1	330,37	1,05
Algorta	13	13	9	6	13	3	6	404,13	0,96
Astrabudua	4	5	8	2	1	0	2	543,89	1,08
Erandio	7	4	5	6	3	4	2	475,28	1,34
Gorliz - Plentzia	6	7	5	6	2	2	0	483,61	1,31
Las Arenas	9	8	11	18	6	4	5	382,34	0,86
Leioa	21	7	13	15	8	2	2	480,00	1,24
Mungia	10	12	11	8	10	7	3	333,21	1,55
Sopela	7	13	10	4	6	1	4	364,12	1,15
Txorierrri	19	9	14	8	8	7	1	665,86	1,18
<b>OSI URIBE</b>	103	85	92	80	62	32	26	427,48	1,11
Arrasate	4	13	16	15	10	14	7	608,96	1,17
Bergara	7	6	10	10	11	12	5	662,84	1,11
Oñati	12	8	17	11	8	8	6	890,96	1,94
Valle de Leniz	3	6	12	6	4	3	1	498,25	1,21
<b>OSI ALTO DEBA</b>	26	33	55	42	33	37	19	654,59	1,28
Dumboa	10	13	12	12	6	5	4	380,96	1,19
Hondarribia	7	11	4	7	8	2	2	525,67	1,11
Irun - Centro	19	11	11	18	6	16	9	415,71	1,34
<b>OSI BIDASOA</b>	36	35	27	37	20	23	15	426,34	1,22
Deba	5	6	0	2	6	2	0	326,16	1,40
Eibar	9	20	6	15	9	2	1	615,57	1,32
Elgoibar	9	9	9	10	3	3	5	494,97	1,14
Ermua	10	7	9	7	9	2	0	429,23	1,25
Torrekua	1	5	1	7	7	5	1	571,43	1,12
<b>OSI DEBABARRENA</b>	34	47	25	41	34	14	7	497,03	1,23
Aiete	4	4	4	8	8	4	2	569,55	1,13
Alza-Roteta	5	5	5	2	1	3	3	311,30	0,98
Amara Berri	11	24	16	19	13	10	10	556,87	1,18
Amara Centro	9	4	8	6	2	4	3	499,45	1,10
Beraun - Erreterria	11	9	6	5	4	2	5	479,88	1,38
Bidebieta	2	2	2	5	2	2	3	541,14	1,15
Egia	4	11	11	7	4	3	2	527,53	1,18
Gros	24	11	10	12	11	8	8	553,83	1,19
Hernani - Urnieta - Astigarraga	11	9	6	14	9	8	5	348,89	1,38
Intxaurrenondo	5	7	2	3	2	1	0	411,85	0,92
Iztietia - Erreterria	17	9	9	12	9	8	4	513,33	1,24
Lasarte - Usurbil	10	11	11	16	8	5	3	436,24	1,13
Lezo-San Juan	8	3	1	4	4	0	1	398,22	1,42
Loiola	4	2	1	2	2	1	0	299,81	1,29

Oiartzun	3	3	3	3	4	0	0	256,12	1,23
Ondarreta	11	11	15	7	9	4	9	409,27	1,22
Parte Vieja	5	5	6	6	4	2	5	505,78	1,06
Pasai Antxo	1	1	1	0	0	0	0	237,67	0,64
Pasajes San Pedro	4	5	2	10	11	0	2	489,50	1,68
Zarautz – Orio - Aia	6	9	12	10	8	8	2	299,44	0,90
Zumaia - Zestoa - Getaria	15	14	14	16	15	4	1	733,00	1,72
<b>OSI DONOSTIALDEA</b>	170	159	145	167	130	77	68	451,76	1,19
Azkoitia	2	3	5	1	3	2	1	275,09	1,43
Azpeitia	9	3	6	5	5	0	0	293,50	1,09
Beasain	9	18	17	5	8	1	2	706,09	1,19
Lazkao	5	3	3	4	3	0	2	443,25	1,23
Legazpi	4	4	4	7	4	1	4	651,21	0,89
Ordizia	4	5	3	11	2	0	3	367,73	1,08
Zumarraga	7	21	10	15	13	6	8	801,81	1,01
<b>OSI GOIERRI-ALTO UROLA</b>	40	57	48	48	38	10	20	530,57	1,09
Alegia	1	4	1	1	5	0	0	327,62	1,29
Andoain	7	18	11	10	11	9	6	734,72	1,35
Ibarra	3	21	2	3	3	0	1	637,67	1,56
Tolosa	7	16	4	4	2	6	13	470,72	1,31
Villabona	5	5	2	5	3	3	1	269,27	1,23
<b>OSI TOLOSALDEA</b>	23	64	20	23	24	18	21	488,58	1,34
<b>Otros</b>	14	12	5	6	9	7	4		

\*14 eguneko tasa 100.000 biztanleko/ Tasa de 14 días por 100.000 habitantes.

\*\* Inzidentzia tasen arrazoiak **-I(D)/I(D-7)-** gaurko 14 eguneko inzidentzia metatuaren tasa duela astebeteko 14 eguneko inzidentzia metatuaren tasarekin konparatzen du. Tasen arrazoiaren balioa 1en azpitik dagoenean inzidentzia tasak behera egin duela esan nahi du. Duela astebeteko inzidentzia tasa zero den kasuetan “-“ agertzen da. / La razón de tasas de incidencia **-I(D)/I(D-7)-** compara la tasa de incidencia acumulada en 14 días a fecha de hoy, con la incidencia acumulada en 14 días de hace una semana. En caso de que el valor de la ratio sea un valor por debajo de 1, significa que la incidencia ha disminuido. Cuando la tasa de incidencia de hace una semana es cero se indica con “-“.

+ Semaforoa 14 eguneko inzidentzia tasaren arabera: berdez < 60, horiz 60-99,99 bitartean, laranja 100-149,99 bitartean eta gorri >=150. / Semaforo según la tasa de incidencia acumulada en 14 días: en verde <60, en amarillo entre 60-99,99, en naranja entre 100-149,99 y en rojo >= 150.